

**ФЕДЕРАЛЬНАЯ СЛУЖБА ГОСУДАРСТВЕННОЙ СТАТИСТИКИ
ПО РОСТОВСКОЙ ОБЛАСТИ**

**ИТОГИ ВСЕРОССИЙСКОЙ
СЕЛЬСКОХОЗЯЙСТВЕННОЙ ПЕРЕПИСИ
2016 ГОДА**

(в 8 томах)

**Том 2. Число объектов ВСЕРОССИЙСКОЙ
СЕЛЬСКОХОЗЯЙСТВЕННОЙ ПЕРЕПИСИ 2016 ГОДА.
ТРУДОВЫЕ РЕСУРСЫ И ИХ ХАРАКТЕРИСТИКА.**

РОСТОВСКАЯ ОБЛАСТЬ

**Ростов-на-Дону
2018**

Общее методологическое руководство осуществляет Руководитель Территориального органа Федеральной службы государственной статистики по Ростовской области М.А.Самойлова.

Итоги Всероссийской сельскохозяйственной переписи 2016 года:

В 2 т./Федеральная служба государственной статистики по Ростовской области (Ростовстат), 2018.

Т. 2: Число объектов Всероссийской сельскохозяйственной переписи 2016 года. Трудовые ресурсы и их характеристика. - 249 с.

В томе 2 представлены итоги Всероссийской сельскохозяйственной переписи 2016 года о числе объектов переписи, трудовых ресурсах и их характеристике в целом по Ростовской области и в разрезе городских округов и муниципальных районов.

В сборнике приведены данные о числе сельскохозяйственных организаций, крестьянских (фермерских) хозяйств и индивидуальных предпринимателей, личных подсобных и других индивидуальных хозяйств граждан, некоммерческих объединений граждан, в том числе осуществляющих сельскохозяйственную деятельность, распределении по доле реализованной продукции сельского хозяйства; трудовых ресурсах объектов переписи, их характеристике по возрастному составу, уровню образования, стажу работы; группировки по численности работников; размещены диаграммы по основным показателям. Данные представлены в абсолютных и относительных показателях.

© Ростовстат, 2018



СОДЕРЖАНИЕ

Предисловие

ЧИСЛО ОБЪЕКТОВ ПЕРЕПИСИ

ЧИСЛО ОБЪЕКТОВ ПЕРЕПИСИ И ИХ РАСПРЕДЕЛЕНИЕ ПО ВИДАМ ДЕЯТЕЛЬНОСТИ

1	Число сельскохозяйственных организаций, крестьянских (фермерских) хозяйств и индивидуальных предпринимателей	10
2	Число сельскохозяйственных организаций, крестьянских (фермерских) хозяйств и индивидуальных предпринимателей, осуществлявших сельскохозяйственную деятельность в I полугодии 2016 года	14
3	Удельный вес сельскохозяйственных организаций, крестьянских (фермерских) хозяйств и индивидуальных предпринимателей, осуществлявших сельскохозяйственную деятельность в I полугодии 2016 года	18
4	Число сельскохозяйственных организаций, осуществлявших различные виды сельскохозяйственной деятельности в I полугодии 2016 года	22
5	Удельный вес сельскохозяйственных организаций, осуществлявших различные виды сельскохозяйственной деятельности в I полугодии 2016 года	26
6	Число крестьянских (фермерских) хозяйств, осуществлявших различные виды сельскохозяйственной деятельности в I полугодии 2016 года	30
7	Удельный вес крестьянских (фермерских) хозяйств, осуществлявших различные виды сельскохозяйственной деятельности в I полугодии 2016 года	34
8	Число индивидуальных предпринимателей, осуществлявших различные виды сельскохозяйственной деятельности в I полугодии 2016 года	38
9	Удельный вес индивидуальных предпринимателей, осуществлявших различные виды сельскохозяйственной деятельности в I полугодии 2016 года	42
10	Число личных подсобных и других индивидуальных хозяйств граждан	46
11	Число личных подсобных и других индивидуальных хозяйств граждан, производивших сельскохозяйственную продукцию в I полугодии 2016 года	50
12	Удельный вес личных подсобных и других индивидуальных хозяйств граждан, производивших сельскохозяйственную продукцию в I полугодии 2016 года	54
13	Число личных подсобных и других индивидуальных хозяйств граждан с заброшенными земельными участками (пустующими домами)	58
14	Удельный вес личных подсобных и других индивидуальных хозяйств граждан с заброшенными земельными участками (пустующими домами)	60
15	Распределение личных подсобных и других индивидуальных хозяйств граждан по цели производства сельскохозяйственной продукции	62
16	Распределение личных подсобных хозяйств по цели производства сельскохозяйственной продукции	64



17	Число некоммерческих объединений граждан	66
18	Число некоммерческих объединений граждан, осуществлявших сельскохозяйственную деятельность в I полугодии 2016 года	68
19	Удельный вес некоммерческих объединений граждан, осуществлявших сельскохозяйственную деятельность в I полугодии 2016 года	70
20	Количество земельных участков в некоммерческих объединениях граждан	72
	РАСПРЕДЕЛЕНИЕ ОБЪЕКТОВ ПЕРЕПИСИ ПО ДОЛЕ РЕАЛИЗОВАННОЙ ПРОДУКЦИИ	
21	Распределение сельскохозяйственных организаций по доле реализованной продукции в 2015 году	76
22	Распределение крестьянских (фермерских) хозяйств и индивидуальных предпринимателей по доле реализованной продукции в 2015 году	81
23	Распределение личных подсобных и других индивидуальных хозяйств граждан по доле реализованной продукции в 2015 году	88
	ТРУДОВЫЕ РЕСУРСЫ И ИХ ХАРАКТЕРИСТИКА	
	ТРУДОВЫЕ РЕСУРСЫ СЕЛЬСКОХОЗЯЙСТВЕННЫХ ОРГАНИЗАЦИЙ	
24	Среднегодовая численность всех работников сельскохозяйственных организаций в 2015 году	100
25	Среднегодовая численность работников сельскохозяйственных организаций, занятых в сельскохозяйственном производстве в 2015 году	102
26	Численность работников сельскохозяйственных организаций	104
27	Распределение численности руководителей сельскохозяйственных организаций по полу и возрасту	108
28	Структура численности руководителей сельскохозяйственных организаций по полу и возрасту	112
29	Распределение численности руководителей сельскохозяйственных организаций по уровню образования	114
30	Структура численности руководителей сельскохозяйственных организаций по уровню образования	118
31	Распределение численности руководителей сельскохозяйственных организаций по стажу работы	120
32	Структура численности руководителей сельскохозяйственных организаций по стажу работы	124
33	Распределение численности постоянных работников сельскохозяйственных организаций по полу и возрасту	128
34	Структура численности постоянных работников сельскохозяйственных организаций по полу и возрасту	132
35	Распределение численности постоянных работников сельскохозяйственных организаций по уровню образования	134



36	Структура численности постоянных работников сельскохозяйственных организаций по уровню образования	138
37	Группировка сельскохозяйственных организаций по численности работников ТРУДОВЫЕ РЕСУРСЫ КРЕСТЬЯНСКИХ (ФЕРМЕРСКИХ) ХОЗЯЙСТВ И ИНДИВИДУАЛЬНЫХ ПРЕДПРИНИМАТЕЛЕЙ	142
38	Среднегодовая численность всех работников крестьянских (фермерских) хозяйств и индивидуальных предпринимателей в 2015 году	162
39	Среднегодовая численность работников, занятых в сельскохозяйственном производстве крестьянских (фермерских) хозяйств и индивидуальных предпринимателей в 2015 году	164
40	Численность работников крестьянских (фермерских) хозяйств и индивидуальных предпринимателей	166
41	Численность работников крестьянских (фермерских) хозяйств	170
42	Численность работников индивидуальных предпринимателей	174
43	Распределение численности глав крестьянских (фермерских) хозяйств и индивидуальных предпринимателей по полу и возрасту	178
44	Структура численности глав крестьянских (фермерских) хозяйств и индивидуальных предпринимателей по полу и возрасту	182
45	Распределение численности глав крестьянских (фермерских) хозяйств и индивидуальных предпринимателей по уровню образования	186
46	Структура численности глав крестьянских (фермерских) хозяйств и индивидуальных предпринимателей по уровню образования	190
47	Распределение численности глав крестьянских (фермерских) хозяйств и индивидуальных предпринимателей по стажу работы	194
48	Структура численности глав крестьянских (фермерских) хозяйств и индивидуальных предпринимателей по стажу работы	198
49	Группировка крестьянских (фермерских) хозяйств и индивидуальных предпринимателей по численности работников ТРУДОВЫЕ РЕСУРСЫ ЛИЧНЫХ ПОДСОБНЫХ И ДРУГИХ ИНДИВИДУАЛЬНЫХ ХОЗЯЙСТВ ГРАЖДАН	202
50	Распределение личных подсобных и других индивидуальных хозяйств граждан по численности лиц, занятых выполнением сельскохозяйственных работ	212
51	Распределение личных подсобных хозяйств граждан по численности лиц, занятых выполнением сельскохозяйственных работ	216
52	Распределение личных подсобных и других индивидуальных хозяйств граждан в сельских поселениях по численности лиц, занятых выполнением сельскохозяйственных работ	220



53	Распределение личных подсобных и других индивидуальных хозяйств граждан в городских округах и в городских поселениях по численности лиц, занятых выполнением сельскохозяйственных работ	224
54	Число личных подсобных и других индивидуальных хозяйств граждан, привлекавших наемных работников для выполнения сельскохозяйственных работ в 2015 году	228
55	Число личных подсобных и других индивидуальных хозяйств граждан в сельских поселениях, привлекавших наемных работников для выполнения сельскохозяйственных работ в 2015 году	232
56	Число личных подсобных и других индивидуальных хозяйств граждан в городских округах и в городских поселениях, привлекавших наемных работников для выполнения сельскохозяйственных работ в 2015 году	236
	МЕТОДОЛОГИЧЕСКИЕ ПОЯСНЕНИЯ	240
	ДИАГРАММЫ	244



ПРЕДИСЛОВИЕ

В томе 2 представлены итоги Всероссийской сельскохозяйственной переписи 2016 года о числе объектов переписи, трудовых ресурсах и их характеристике в разрезе муниципальных районов и городских округов Ростовской области.

В раздел «Число объектов переписи» включена информация о числе сельскохозяйственных организаций, крестьянских (фермерских) хозяйств и индивидуальных предпринимателей, личных подсобных и других индивидуальных хозяйств граждан, садоводческих и дачных некоммерческих объединений граждан, в том числе осуществляющих сельскохозяйственную деятельность; распределении объектов переписи по доле реализованной продукции.

В разделе «Трудовые ресурсы и их характеристика» размещены данные о трудовых ресурсах сельскохозяйственных организаций, крестьянских (фермерских) хозяйств и индивидуальных предпринимателей, их возрастном составе, уровне образования, распределении численности руководителей по стажу работы, приведены группировки по численности работников. Представлена информация о распределении личных подсобных и других индивидуальных хозяйств граждан в сельских поселениях, городских округах и городских поселениях по численности лиц, занятых выполнением сельскохозяйственных работ, а также привлекавших наемных работников.

В издании опубликованы методологические пояснения к показателям; представлены диаграммы по основным показателям, характеризующим объекты переписи и трудовые ресурсы в целом по Ростовской области.

Электронная версия итогов Всероссийской сельскохозяйственной переписи 2016 года по Ростовской области размещена на официальном Интернет-портале Ростовстата (rostov.gks.ru).

список сокращений

тыс.	- тысяч
г.	- год

В сборнике приняты условные обозначения:

- - явление отсутствует
- 0,0 - значение показателя меньше 0,1

... - данные не публикуются в целях обеспечения конфиденциальности первичных статистических данных, полученных от респондентов, в соответствии с Федеральным законом от 29 ноября 2007 г. № 282-ФЗ «Об официальном статистическом учете и системе государственной статистики в Российской Федерации» (п. 5, ст. 4; ч. 1, ст. 9)

В отдельных случаях незначительные расхождения между итогом и суммой данных объясняются их округлением.





ЧИСЛО ОБЪЕКТОВ ПЕРЕПИСИ

**ЧИСЛО ОБЪЕКТОВ
ЧИСЛО ОБЪЕКТОВ ПЕРЕПИСИ И ИХ
1. ЧИСЛО СЕЛЬСКОХОЗЯЙСТВЕННЫХ ОРГАНИЗАЦИЙ, КРЕСТЬЯНСКИХ**
(на 1 июля 2016 года;

	Сельско- хозяйственные организации	в том числе		
		сельско- хозяйственные организации, не относящиеся к субъектам малого предприни- мательства	малые предприятия	из них малые предприятия (без микро- предприятий)
Всего по области	1439	248	1004	299
в том числе по муниципальным районам:	1394	241	985	295
Азовский	80	14	63	8
Аксайский	66	15	38	9
Багаевский	34	7	22	4
Белокалитвинский	41	8	27	10
Боковский	49	2	44	8
Верхнедонской	49	1	46	10
Веселовский	14	8	5	-
Волгодонской	28	2	21	2
Дубовский	16	2	12	4
Егорлыкский	28	2	24	7
Заветинский	10	1	9	4
Зерноградский	60	9	42	5
Зимовниковский	37	10	25	15
Кагальницкий	31	8	23	9
Каменский	30	6	21	8
Кашарский	22	4	17	8
Константиновский	34	2	24	5
Красносулинский	22	2	18	11
Куйбышевский	35	-	31	7
Мартыновский	41	7	33	8
Матвеево-Курганский	42	5	33	12
Миллеровский	47	8	33	11
Милютинский	10	3	6	4
Морозовский	15	6	8	4
Мясниковский	14	7	6	2
Неклиновский	36	14	17	5
Обливский	20	4	12	7
Октябрьский	37	6	25	11
Орловский	32	4	21	9
Песчанокопский	19	9	9	3
Пролетарский	41	9	24	6
Ремонтненский	16	4	9	3
Родионово-Несветайский	34	3	27	3
Сальский	78	14	58	11
Семикаракорский	46	6	25	8
Советский	5	-	5	1
Тарасовский	38	1	34	14
Тацинский	16	2	10	8
Усть-Донецкий	11	2	7	6
Целинский	16	8	6	1
Цимлянский	35	6	23	7
Чертковский	33	8	21	11
Шолоховский	26	2	21	6



**ПЕРЕПИСИ
РАСПРЕДЕЛЕНИЕ ПО ВИДАМ ДЕЯТЕЛЬНОСТИ
(ФЕРМЕРСКИХ) ХОЗЯЙСТВ И ИНДИВИДУАЛЬНЫХ ПРЕДПРИНИМАТЕЛЕЙ**
единиц)

микро-предприятия	подсобные сельско-хозяйственные предприятия несельско-хозяйственных организаций	Крестьянские (фермерские) хозяйства и индивидуальные предприниматели	крестьянские (фермерские) хозяйства	в том числе		индивидуальные предприниматели
				юридические лица	главы крестьянских (фермерских) хозяйств	
705	187	8186	7204	413	6791	982
690	168	8085	7170	408	6762	915
55	3	381	314	43	271	67
29	13	193	90	7	83	103
18	5	73	45	-	45	28
17	6	79	58	1	57	21
36	3	107	95	9	86	12
36	2	62	55	2	53	7
5	1	147	135	4	131	12
19	5	106	59	5	54	47
8	2	139	126	1	125	13
17	2	819	792	5	787	27
5	-	220	217	-	217	3
37	9	313	298	13	285	15
10	2	127	118	3	115	9
14	-	75	70	11	59	5
13	3	192	156	3	153	36
9	1	141	137	1	136	4
19	8	241	229	5	224	12
7	2	107	86	4	82	21
24	4	124	122	8	114	2
25	1	238	217	102	115	21
21	4	376	375	21	354	1
22	6	153	124	1	123	29
2	1	154	116	1	115	38
4	1	135	119	16	103	16
4	1	133	121	10	111	12
12	5	143	89	-	89	54
5	4	65	64	35	29	1
14	6	193	176	24	152	17
12	7	320	313	7	306	7
6	1	423	411	3	408	12
18	8	127	92	13	79	35
6	3	278	260	17	243	18
24	4	147	100	5	95	47
47	6	203	180	1	179	23
17	15	151	126	-	126	25
4	-	73	65	-	65	8
20	3	220	205	2	203	15
2	4	205	194	1	193	11
1	2	56	48	5	43	8
5	2	326	308	13	295	18
16	6	64	49	-	49	15
10	4	120	102	4	98	18
15	3	136	114	2	112	22

ЧИСЛО ОБЪЕКТОВ ПЕРЕПИСИ

	Сельско-хозяйственные организации	в том числе		
		сельско-хозяйственные организации, не относящиеся к субъектам малого предпринимательства	малые предприятия	из них малые предприятия (без микропредприятий)
в том числе по городским округам:	45	7	19	4
Ростов-на-Дону	7	1	1	-
Азов	6	1	4	1
Батайск	3	1	2	-
Волгодонск	5	-	1	-
Гуково	1	-	1	-
Донецк	3	-	1	-
Зверево	3	-	2	1
Каменск	1	-	-	-
Новочеркасск	6	2	3	1
Новошахтинск	2	-	2	1
Таганрог	3	1	-	-
Шахты	5	1	2	-



ЧИСЛО ОБЪЕКТОВ ПЕРЕПИСИ

микро- предприятия	подсобные сельско- хозяйственные предприятия несельско- хозяйственных организаций	Крестьянские (фермерские) хозяйства и индиви- дуальные предпри- ниматели	в том числе			
			крестьянские (фермерские) хозяйства	из них		индиви- дуальные предпри- ниматели
				юридические лица	главы крестьянских (фермерских) хозяйств	
15	19	101	34	5	29	67
1	5	4	-	-	-	4
3	1	5	3	-	3	2
2	-	2	1	-	1	1
1	4	20	5	-	5	15
1	-	3	-	-	-	3
1	2	16	6	-	6	10
1	1	2	1	-	1	1
-	1	4	2	-	2	2
2	1	9	2	1	1	7
1	-	11	2	-	2	9
-	2	9	5	-	5	4
2	2	16	7	4	3	9

**2. ЧИСЛО СЕЛЬСКОХОЗЯЙСТВЕННЫХ ОРГАНИЗАЦИЙ, КРЕСТЬЯНСКИХ
ОСУЩЕСТВЛЯВШИХ СЕЛЬСКОХОЗЯЙСТВЕННУЮ**

	Сельско- хозяйственные организации	в том числе		
		сельско- хозяйственные организации, не относящиеся к субъектам малого предприни- мательства	малые предприятия	из них малые предприятия (без микро- предприятий)
Всего по области	1173	203	858	286
в том числе по муниципальным районам:	1141	198	843	282
Азовский	73	11	59	7
Аксайский	38	5	27	9
Багаевский	21	2	15	4
Белокалитвинский	28	7	19	9
Боковский	32	1	30	7
Верхнедонской	41	1	38	9
Веселовский	12	7	4	-
Волгодонской	24	2	20	2
Дубовский	13	2	10	4
Егорлыкский	24	2	20	7
Заветинский	8	1	7	3
Зерноградский	52	9	35	5
Зимовниковский	35	9	24	14
Кагальницкий	30	8	22	9
Каменский	27	6	19	7
Кашарский	18	2	15	8
Константиновский	30	2	23	5
Красносулинский	22	2	18	11
Куйбышевский	29	-	28	7
Мартыновский	40	6	33	8
Матвеево-Курганский	38	5	31	12
Миллеровский	34	6	26	10
Милютинский	10	3	6	4
Морозовский	15	6	8	4
Мясниковский	13	6	6	2
Неклиновский	32	12	16	5
Обливский	14	1	11	7
Октябрьский	27	6	17	11
Орловский	29	4	19	9
Песчанокопский	17	9	8	3
Пролетарский	30	8	17	6
Ремонтненский	14	4	8	3
Родионово-Несветайский	25	2	21	3
Сальский	68	11	52	10
Семикаракорский	26	4	19	8
Советский	4	-	4	1
Тарасовский	29	1	26	11
Тацинский	12	1	9	8
Усть-Донецкий	11	2	7	6
Целинский	15	7	6	1
Цимлянский	31	5	23	7
Чертковский	26	8	16	10
Шолоховский	24	2	21	6



ЧИСЛО ОБЪЕКТОВ ПЕРЕПИСИ

**(ФЕРМЕРСКИХ) ХОЗЯЙСТВ И ИНДИВИДУАЛЬНЫХ ПРЕДПРИНИМАТЕЛЕЙ,
ДЕЯТЕЛЬНОСТЬ В I ПОЛУГОДИИ 2016 ГОДА**

микро- предприятия	подсобные сельско- хозяйственные предприятия несельско- хозяйственных организаций	Крестьянские (фермерские) хозяйства и индиви- дуальные предпри- ниматели	в том числе			
			крестьянские (фермерские) хозяйства	из них		индиви- дуальные предпри- ниматели
				юридические лица	главы крестьянских (фермерских) хозяйств	
572	112	7168	6452	349	6103	716
561	100	7099	6425	347	6078	674
52	3	361	298	39	259	63
18	6	103	63	4	59	40
11	4	56	37	-	37	19
10	2	66	53	1	52	13
23	1	75	70	5	65	5
29	2	47	43	2	41	4
4	1	142	130	4	126	12
18	2	91	53	4	49	38
6	1	108	97	-	97	11
13	2	743	721	5	716	22
4	-	203	200	-	200	3
30	8	303	290	11	279	13
10	2	126	118	3	115	8
13	-	71	66	10	56	5
12	2	156	132	3	129	24
7	1	129	126	-	126	3
18	5	230	220	4	216	10
7	2	99	83	4	79	16
21	1	96	94	6	88	2
25	1	201	180	85	95	21
19	2	330	329	19	310	1
16	2	141	115	1	114	26
2	1	138	105	1	104	33
4	1	129	114	15	99	15
4	1	114	104	9	95	10
11	4	130	86	-	86	44
4	2	42	41	35	6	1
6	4	163	150	17	133	13
10	6	311	304	6	298	7
5	-	347	338	1	337	9
11	5	69	64	10	54	5
5	2	242	235	14	221	7
18	2	145	99	5	94	46
42	5	197	177	1	176	20
11	3	111	95	-	95	16
3	-	58	55	-	55	3
15	2	200	187	2	185	13
1	2	198	188	1	187	10
1	2	53	46	3	43	7
5	2	316	303	11	292	13
16	3	62	48	-	48	14
6	2	111	94	4	90	17
15	1	86	74	2	72	12



ЧИСЛО ОБЪЕКТОВ ПЕРЕПИСИ

	Сельско- хозяйственные организации	в том числе		
		сельско- хозяйственные организации, не относящиеся к субъектам малого предприни- мательства	малые предприятия	из них малые предприятия (без микро- предприятий)
в том числе по городским округам:	32	5	15	4
Ростов-на-Дону	2	1	-	-
Азов	5	1	3	1
Батайск	2	-	2	-
Волгодонск	4	-	1	-
Гуково	-	-	-	-
Донецк	3	-	1	-
Зверево	3	-	2	1
Каменск	1	-	-	-
Новочеркасск	6	2	3	1
Новошахтинск	2	-	2	1
Таганрог	2	1	-	-
Шахты	2	-	1	-



ЧИСЛО ОБЪЕКТОВ ПЕРЕПИСИ

микро- предприятия	подсобные сельско- хозяйственные предприятия несельско- хозяйственных организаций	Крестьянские (фермерские) хозяйства и индиви- дуальные предпри- ниматели	в том числе			
			крестьянские (фермерские) хозяйства	из них		индиви- дуальные предпри- ниматели
		юридические лица		главы крестьянских (фермерских) хозяйств		
11	12	69	27	2	25	42
-	1	3	-	-	-	3
2	1	4	3	-	3	1
2	-	2	1	-	1	1
1	3	6	3	-	3	3
-	-	3	-	-	-	3
1	2	16	6	-	6	10
1	1	2	1	-	1	1
-	1	4	2	-	2	2
2	1	5	1	1	-	4
1	-	10	2	-	2	8
-	1	8	4	-	4	4
1	1	6	4	1	3	2

**3. УДЕЛЬНЫЙ ВЕС СЕЛЬСКОХОЗЯЙСТВЕННЫХ ОРГАНИЗАЦИЙ,
ОСУЩЕСТВЛЯВШИХ СЕЛЬСКОХОЗЯЙСТВЕННУЮ**
(в процентах от общего числа соответствующей

	Сельско- хозяйственные организации	в том числе из них		
		сельско- хозяйственные организации, не относящиеся к субъектам малого предприни- мательства	малые предприятия	малые предприятия (без микро- предприятий)
Всего по области	81.5	81.9	85.5	95.7
в том числе по муниципальным районам:	81.9	82.2	85.6	95.6
Азовский	91.3	78.6	93.7	87.5
Аксайский	57.6	33.3	71.1	100.0
Багаевский	61.8	28.6	68.2	100.0
Белокалитвинский	68.3	87.5	70.4	90.0
Боковский	65.3	50.0	68.2	87.5
Верхнедонской	83.7	100.0	82.6	90.0
Веселовский	85.7	87.5	80.0	-
Волгодонской	85.7	100.0	95.2	100.0
Дубовский	81.3	100.0	83.3	100.0
Егорлыкский	85.7	100.0	83.3	100.0
Заветинский	80.0	100.0	77.8	75.0
Зерноградский	86.7	100.0	83.3	100.0
Зимовниковский	94.6	90.0	96.0	93.3
Кагальницкий	96.8	100.0	95.7	100.0
Каменский	90.0	100.0	90.5	87.5
Кашарский	81.8	50.0	88.2	100.0
Константиновский	88.2	100.0	95.8	100.0
Красносулинский	100.0	100.0	100.0	100.0
Куйбышевский	82.9	-	90.3	100.0
Мартыновский	97.6	85.7	100.0	100.0
Матвеево-Курганский	90.5	100.0	93.9	100.0
Миллеровский	72.3	75.0	78.8	90.9
Милютинский	100.0	100.0	100.0	100.0
Морозовский	100.0	100.0	100.0	100.0
Мясниковский	92.9	85.7	100.0	100.0
Неклиновский	88.9	85.7	94.1	100.0
Обливский	70.0	25.0	91.7	100.0
Октябрьский	73.0	100.0	68.0	100.0
Орловский	90.6	100.0	90.5	100.0
Песчанокопский	89.5	100.0	88.9	100.0
Пролетарский	73.2	88.9	70.8	100.0
Ремонтненский	87.5	100.0	88.9	100.0
Родионово-Несветайский	73.5	66.7	77.8	100.0
Сальский	87.2	78.6	89.7	90.9
Семикаракорский	56.5	66.7	76.0	100.0
Советский	80.0	-	80.0	100.0
Тарасовский	76.3	100.0	76.5	78.6
Тацинский	75.0	50.0	90.0	100.0
Усть-Донецкий	100.0	100.0	100.0	100.0
Целинский	93.8	87.5	100.0	100.0
Цимлянский	88.6	83.3	100.0	100.0
Чертковский	78.8	100.0	76.2	90.9
Шолоховский	92.3	100.0	100.0	100.0



**КРЕСТЬЯНСКИХ (ФЕРМЕРСКИХ) ХОЗЯЙСТВ И ИНДИВИДУАЛЬНЫХ ПРЕДПРИНИМАТЕЛЕЙ,
ДЕЯТЕЛЬНОСТЬ В I ПОЛУГОДИИ 2016 ГОДА**
категории организаций (хозяйств))

микро- предприятия	подсобные сельско- хозяйственные предприятия несельско- хозяйственных организаций	Крестьянские (фермерские) хозяйства и индиви- дуальные предпри- ниматели	крестьянские (фермерские) хозяйства	в том числе		индиви- дуальные предпри- матели
				юридические лица	из них главы крестьянских (фермерских) хозяйств	
81.1	59.9	87.6	89.6	84.5	89.9	72.9
81.3	59.5	87.8	89.6	85.0	89.9	73.7
94.5	100.0	94.8	94.9	90.7	95.6	94.0
62.1	46.2	53.4	70.0	57.1	71.1	38.8
61.1	80.0	76.7	82.2	-	82.2	67.9
58.8	33.3	83.5	91.4	100.0	91.2	61.9
63.9	33.3	70.1	73.7	55.6	75.6	41.7
80.6	100.0	75.8	78.2	100.0	77.4	57.1
80.0	100.0	96.6	96.3	100.0	96.2	100.0
94.7	40.0	85.8	89.8	80.0	90.7	80.9
75.0	50.0	77.7	77.0	-	77.6	84.6
76.5	100.0	90.7	91.0	100.0	91.0	81.5
80.0	-	92.3	92.2	-	92.2	100.0
81.1	88.9	96.8	97.3	84.6	97.9	86.7
100.0	100.0	99.2	100.0	100.0	100.0	88.9
92.9	-	94.7	94.3	90.9	94.9	100.0
92.3	66.7	81.3	84.6	100.0	84.3	66.7
77.8	100.0	91.5	92.0	-	92.6	75.0
94.7	62.5	95.4	96.1	80.0	96.4	83.3
100.0	100.0	92.5	96.5	100.0	96.3	76.2
87.5	25.0	77.4	77.0	75.0	77.2	100.0
100.0	100.0	84.5	82.9	83.3	82.6	100.0
90.5	50.0	87.8	87.7	90.5	87.6	100.0
72.7	33.3	92.2	92.7	100.0	92.7	89.7
100.0	100.0	89.6	90.5	100.0	90.4	86.8
100.0	100.0	95.6	95.8	93.8	96.1	93.8
100.0	100.0	85.7	86.0	90.0	85.6	83.3
91.7	80.0	90.9	96.6	-	96.6	81.5
80.0	50.0	64.6	64.1	100.0	20.7	100.0
42.9	66.7	84.5	85.2	70.8	87.5	76.5
83.3	85.7	97.2	97.1	85.7	97.4	100.0
83.3	-	82.0	82.2	33.3	82.6	75.0
61.1	62.5	54.3	69.6	76.9	68.4	14.3
83.3	66.7	87.1	90.4	82.4	90.9	38.9
75.0	50.0	98.6	99.0	100.0	98.9	97.9
89.4	83.3	97.0	98.3	100.0	98.3	87.0
64.7	20.0	73.5	75.4	-	75.4	64.0
75.0	-	79.5	84.6	-	84.6	37.5
75.0	66.7	90.9	91.2	100.0	91.1	86.7
50.0	50.0	96.6	96.9	100.0	96.9	90.9
100.0	100.0	94.6	95.8	60.0	100.0	87.5
100.0	100.0	96.9	98.4	84.6	99.0	72.2
100.0	50.0	96.9	98.0	-	98.0	93.3
60.0	50.0	92.5	92.2	100.0	91.8	94.4
100.0	33.3	63.2	64.9	100.0	64.3	54.5

ЧИСЛО ОБЪЕКТОВ ПЕРЕПИСИ

	Сельско- хозяйственные организации	в том числе		
		сельско- хозяйственные организации, не относящиеся к субъектам малого предприни- мательства	малые предприятия	из них малые предприятия (без микро- предприятий)
в том числе по городским округам:	71.1	71.4	78.9	100.0
Ростов-на-Дону	28.6	100.0	-	-
Азов	83.3	100.0	75.0	100.0
Батайск	66.7	-	100.0	-
Волгодонск	80.0	-	100.0	-
Гуково	-	-	-	-
Донецк	100.0	-	100.0	-
Зверево	100.0	-	100.0	100.0
Каменск	100.0	-	-	-
Новочеркасск	100.0	100.0	100.0	100.0
Новошахтинск	100.0	-	100.0	100.0
Таганрог	66.7	100.0	-	-
Шахты	40.0	-	50.0	-



ЧИСЛО ОБЪЕКТОВ ПЕРЕПИСИ

микро- предприятия	подсобные сельско- хозяйственные предприятия несельско- хозяйственных организаций	Крестьянские (фермерские) хозяйства и индиви- дуальные предпри- ниматели	в том числе			индиви- дуальные предпри- матели
			крестьянские (фермерские) хозяйства	из них		
				юридические лица	главы крестьянских (фермерских) хозяйств	
73.3	63.2	68.3	79.4	40.0	86.2	62.7
-	20.0	75.0	-	-	-	75.0
66.7	100.0	80.0	100.0	-	100.0	50.0
100.0	-	100.0	100.0	-	100.0	100.0
100.0	75.0	30.0	60.0	-	60.0	20.0
-	-	100.0	-	-	-	100.0
100.0	100.0	100.0	100.0	-	100.0	100.0
100.0	100.0	100.0	100.0	-	100.0	100.0
-	100.0	100.0	100.0	-	100.0	100.0
100.0	100.0	55.6	50.0	100.0	-	57.1
100.0	-	90.9	100.0	-	100.0	88.9
-	50.0	88.9	80.0	-	80.0	100.0
50.0	50.0	37.5	57.1	25.0	100.0	22.2

**4. ЧИСЛО СЕЛЬСКОХОЗЯЙСТВЕННЫХ ОРГАНИЗАЦИЙ,
СЕЛЬСКОХОЗЯЙСТВЕННОЙ ДЕЯТЕЛЬНОСТИ**
(единиц)

	Всего	в том числе по			
		выращивание зерновых, технических и прочих сельскохозяйственных культур	овощеводство, декоративное садоводство и производство продукции питомников	выращивание фруктов, орехов, культур для производства напитков и пряностей	разведение крупного рогатого скота
Всего по области	1173	1085	128	100	172
в том числе по муниципальным районам:	1141	1068	117	95	169
Азовский	73	69	12	3	...
Аксайский	38	27	11	5	8
Багаевский	21	16	10
Белокалитвинский	28	28	...	5	3
Боковский	32	31	-	-	...
Верхнедонской	41	41	3	-	3
Веселовский	12	11	4	...	3
Волгодонской	24	21	3	-	5
Дубовский	13	13	4
Егорлыкский	24	22
Заветинский	8	8	-	-	6
Зерноградский	52	51	...	5	6
Зимовниковский	35	35	-	...	16
Кагальницкий	30	30	...	5	6
Каменский	27	25	3
Кашарский	18	18	-	...	3
Константиновский	30	29	...	-	...
Красносулинский	22	21	...	-	-
Куйбышевский	29	29	4	...	-
Мартыновский	40	36	...	9	...
Матвеево-Курганский	38	37	4	...	6
Миллеровский	34	26	...	3	6
Милютинский	10	10	-
Морозовский	15	15	-	4	...
Мясниковский	13	11	4	-	6
Неклиновский	32	28	9	9	9
Обливский	14	14	...	-	3
Октябрьский	27	24	4	-	6
Орловский	29	27	...	4	12
Песчанокопский	17	17	...	5	...
Пролетарский	30	30	10
Ремонтненский	14	12	...	-	6
Родионово-Несветайский	25	23	3
Сальский	68	66	4	3	6
Семикаракорский	26	24	9	5	...
Советский	4	4	-	-	-
Тарасовский	29	29	-	4	...
Тацинский	12	10	...	3	...
Усть-Донецкий	11	10	-	...	-
Целинский	15	15	4	-	4
Цимлянский	31	28	3
Чертковский	26	24	3
Шолоховский	24	23



**ОСУЩЕСТВЛЯВШИХ РАЗЛИЧНЫЕ ВИДЫ
В I ПОЛУГОДИИ 2016 ГОДА**

видам деятельности					
разведение овец, коз, лошадей, ослов, мулов и лошаков	разведение свиней	разведение сельскохозяйственной птицы	разведение пчел	предоставление услуг в области растениеводства и декоративного садоводства	предоставление услуг в области животноводства, кроме ветеринарных услуг
148	23	38	9	37	10
144	23	33	9
...	-	-
5	3	-
-	-	...	-	...	-
...	-	...	-
-	-	...	-	-	-
3	...	-	-	-	-
4	-	-	-	...	-
5	-	...	-	-	-
3	-	-	-
...	...	-	-
5	-	-	-	-	-
...	-
10	...	-	-	-	-
3	-	-	-
...	-	...	-
4	-
...	-	...	-	-	-
-	-	...	-
-	-	-	-	-	-
...	-	-	-	-	-
...	-	-	-	-	-
6	-	-	-
-	-	-	-	-	-
...	-	-	-	-	-
5	-	3	3
4	3
5	-	-	-	...	-
5	...	4	-
13	-	-	-	...	-
...	-	-	-	...	-
7	3	-	-	4	...
11	-	...	-	-	-
...	-	-	-	-	-
7	-	-	-	...	-
...	-	...	-	-	-
-	-	-	-	-	-
3	...	-	-	...	-
...	-	-	-	-	-
...	-	-	-
6	-	-	-
3	-	...	-
...	-	-	-	-	-
...	-	-	-	...	-

ЧИСЛО ОБЪЕКТОВ ПЕРЕПИСИ

	Всего	в том числе по			
		выращивание зерновых, технических и прочих сельскохозяйственных культур	овощеводство, декоративное садоводство и производство продукции питомников	выращивание фруктов, орехов, культур для производства напитков и пряностей	разведение крупного рогатого скота
в том числе по городским округам:	32	17	11	5	3
Ростов-на-Дону	-	...
Азов	5	3	-
Батайск	-	-	-
Волгодонск	4	3	...	-	...
Гуково	-	-	-	-	-
Донецк	3	-
Зверево	3	...	-	-	...
Каменск	...	-	-	-	-
Новочеркасск	6	...	3	...	-
Новошахтинск	-	...	-
Таганрог	...	-	...	-	-
Шахты	...	-	...	-	-



ЧИСЛО ОБЪЕКТОВ ПЕРЕПИСИ

видам деятельности					
разведение овец, коз, лошадей, ослов, мулов и лошаков	разведение свиней	разведение сельскохозяйственной птицы	разведение пчел	предоставление услуг в области растениеводства и декоративного садоводства	предоставление услуг в области животноводства, кроме ветеринарных услуг
4	-	5	-
...	-	-	-	-	...
-	-	-	-	...	-
-	-	...	-	-	-
-	-	-	-	...	-
-	-	-	-	-	-
-	-	-	-	-	-
...	-	...	-	-	-
...	-	...	-	-	-
-	-	...	-	-	-
-	-	-	-	-	-
...	-	-	-	-	-
-	-	...	-	-	-

**5. УДЕЛЬНЫЙ ВЕС СЕЛЬСКОХОЗЯЙСТВЕННЫХ
СЕЛЬСКОХОЗЯЙСТВЕННОЙ ДЕЯТЕЛЬНОСТИ**

(в процентах от общего числа сельскохозяйственных организаций, осуществлявших

	Выращивание зерновых, технических и прочих сельскохозяйственных культур	Овощеводство, декоративное садоводство и производство продукции питомников	Выращивание фруктов, орехов, культур для производства напитков и пряностей	Разведение крупного рогатого скота
Всего по области	92.5	10.9	8.5	14.7
в том числе по муниципальным районам:				
Азовский	93.6	10.3	8.3	14.8
Аксайский	94.5	16.4	4.1	...
Аксайский	71.1	28.9	13.2	21.1
Багаевский	76.2	47.6
Белокалитвинский	100.0	...	17.9	10.7
Боковский	96.9	-	-	...
Верхнедонской	100.0	7.3	-	7.3
Веселовский	91.7	33.3	...	25.0
Волгодонской	87.5	12.5	-	20.8
Дубовский	100.0	30.8
Егорлыкский	91.7
Заветинский	100.0	-	-	75.0
Зерноградский	98.1	...	9.6	11.5
Зимовниковский	100.0	-	...	45.7
Кагальницкий	100.0	...	16.7	20.0
Каменский	92.6	11.1
Кашарский	100.0	-	...	16.7
Константиновский	96.7	...	-	...
Красносулинский	95.5	...	-	-
Куйбышевский	100.0	13.8	...	-
Мартыновский	90.0	...	22.5	...
Матвеево-Курганский	97.4	10.5	...	15.8
Миллеровский	76.5	...	8.8	17.6
Милютинский	100.0	-
Морозовский	100.0	-	26.7	...
Мясниковский	84.6	30.8	-	46.2
Неклиновский	87.5	28.1	28.1	28.1
Обливский	100.0	...	-	21.4
Октябрьский	88.9	14.8	-	22.2
Орловский	93.1	...	13.8	41.4
Песчанокопский	100.0	...	29.4	...
Пролетарский	100.0	33.3
Ремонтненский	85.7	...	-	42.9
Родионово-Несветайский	92.0	12.0
Сальский	97.1	5.9	4.4	8.8
Семикаракорский	92.3	34.6	19.2	...
Советский	100.0	-	-	-
Тарасовский	100.0	-	13.8	...
Тацинский	83.3	...	25.0	...
Усть-Донецкий	90.9	-	...	-
Целинский	100.0	26.7	-	26.7
Цимлянский	90.3	9.7
Чертковский	92.3	11.5
Шолоховский	95.8



ЧИСЛО ОБЪЕКТОВ ПЕРЕПИСИ

ОСУЩЕСТВЛЯВШИХ РАЗЛИЧНЫЕ ВИДЫ

В I ПОЛУГОДИИ 2016 ГОДА

сельскохозяйственную деятельность в I полугодии 2016 года)

Разведение овец, коз, лошадей, ослов, мулов и лошаков	Разведение свиней	Разведение сельскохозяйственной птицы	Разведение пчел	Предоставление услуг в области растениеводства и декоративного садоводства	Предоставление услуг в области животноводства, кроме ветеринарных услуг
12.6	2.0	3.2	0.8	3.2	0.9
12.6	2.0	2.9	0.8
...	-	-
13.2	7.9	-
-	-	...	-	...	-
...	-	...	-
-	-	...	-	-	-
7.3	...	-	-	-	-
33.3	-	-	-	...	-
20.8	-	...	-	-	-
23.1	-	-	-
...	...	-	-
62.5	-	-	-	-	-
...	-
28.6	...	-	-	-	-
10.0	-	-	-
...	-	...	-
22.2	-
...	-	...	-	-	-
-	-	...	-
-	-	-	-	-	-
...	-	-	-	-	-
...	-	-	-	-	-
17.6	-	-	-
-	-	-	-	-	-
...	-	-	-	-	-
38.5	-	23.1	23.1
12.5	9.4
35.7	-	-	-	...	-
18.5	...	14.8	-
44.8	-	-	-	...	-
...	-	-	-	...	-
23.3	10.0	-	-	13.3	...
78.6	-	...	-	-	-
...	-	-	-	-	-
10.3	-	-	-	...	-
...	-	...	-	-	-
-	-	-	-	-	-
10.3	...	-	-	...	-
...	-	-	-	-	-
...	-	-	-
40.0	-	-	-
9.7	-	...	-
...	-	-	-	-	-
...	-	-	-	...	-



ЧИСЛО ОБЪЕКТОВ ПЕРЕПИСИ

	Выращивание зерновых, технических и прочих сельскохозяйственных культур	Овощеводство, декоративное садоводство и производство продукции питомников	Выращивание фруктов, орехов, культур для производства напитков и пряностей	Разведение крупного рогатого скота
в том числе по городским округам:	53.1	34.4	15.6	9.4
Ростов-на-Дону	-	...
Азов	60.0	-
Батайск	...	-	-	-
Волгодонск	75.0	...	-	...
Гуково	-	-	-	-
Донецк	-
Зверево	...	-	-	...
Каменск	-	-	-	-
Новочеркасск	...	50.0	...	-
Новошахтинск	...	-	...	-
Таганрог	-	...	-	-
Шахты	-	...	-	-



ЧИСЛО ОБЪЕКТОВ ПЕРЕПИСИ

Разведение овец, коз, лошадей, ослов, мулов и лошаков	Разведение свиней	Разведение сельскохозяйственной птицы	Разведение пчел	Предоставление услуг в области растениеводства и декоративного садоводства	Предоставление услуг в области животноводства, кроме ветеринарных услуг
12.5	-	15.6	-
...	-	-	-	-	...
-	-	-	-	...	-
-	-	...	-	-	-
-	-	-	-	...	-
-	-	-	-	-	-
-	-	-	-	-	-
...	-	...	-	-	-
...	-	...	-	-	-
-	-	...	-	-	-
-	-	-	-	-	-
...	-	-	-	-	-
-	-	...	-	-	-

**6. ЧИСЛО КРЕСТЬЯНСКИХ (ФЕРМЕРСКИХ) ХОЗЯЙСТВ,
СЕЛЬСКОХОЗЯЙСТВЕННОЙ ДЕЯТЕЛЬНОСТИ**
(единиц)

	Всего	выращивание	овощеводство,	выращивание	разведение
		зерновых, технических и прочих сельско- хозяйственных культур	декоративное садоводство и производство продукции питомников	фруктов, орехов, культур для производства напитков и пряностей	крупного рогатого скота
Всего по области	6452	5865	259	49	1010
в том числе по муниципальным районам:	6425	5850	254	45	1005
Азовский	298	292	8	...	16
Аксайский	63	55	42	4	8
Багаевский	37	23	9	-	12
Белокалитвинский	53	45	17
Боковский	70	66	...	-	8
Верхнедонской	43	35	-	-	10
Веселовский	130	125	18	3	-
Волгодонской	53	36	17	...	5
Дубовский	97	74	...	-	55
Егорлыкский	721	700	56	...	17
Заветинский	200	109	-	-	152
Зерноградский	290	289	3
Зимовниковский	118	111	...	-	16
Кагальницкий	66	66	-	-	-
Каменский	132	91	22	-	21
Кашарский	126	115	...	-	11
Константиновский	220	218	-
Красносулинский	83	80	3
Куйбышевский	...	90	6
Мартыновский	180	147	7	5	19
Матвеево-Курганский	...	305	13	...	75
Миллеровский	115	103	5	4	36
Милютинский	105	98	-	-	7
Морозовский	114	100	...	-	14
Мясниковский	104	98	3	...	8
Неклиновский	86	76	5	3	9
Обливский	...	39	3	-	5
Октябрьский	150	142	4	...	12
Орловский	304	297	77
Песчанокопский	338	325	-	...	19
Пролетарский	64	54	...	-	35
Ремонтненский	235	168	...	-	161
Родионово-Несветайский	99	93	...	-	3
Сальский	177	169	6	-	37
Семикаракорский	95	84	9	...	27
Советский	55	54	-	-	...
Тарасовский	187	180	-	...	27
Тацинский	188	182	4	...	14
Усть-Донецкий	46	39	...	3	13
Целинский	303	298	8
Цимлянский	48	34	-	...	11
Чертковский	94	83	-	...	14
Шолоховский	74	62	4	-	10



**ОСУЩЕСТВЛЯВШИХ РАЗЛИЧНЫЕ ВИДЫ
В I ПОЛУГОДИИ 2016 ГОДА**

в том числе по видам деятельности					
разведение овец, коз, лошадей, ослов, мулов и лошаков	разведение свиней	разведение сельскохозяйственной птицы	разведение пчел	разведение кроликов и пушных зверей в условиях фермы	предоставление услуг в области растениеводства и декоративного садоводства
695	367	753	25	18	52
...	25	...	52
5	-	-	-
...	5	...	-	...	-
4	-	...	-	-	-
8	17	-	-
...	-	-	-
...	-	22	-	-	-
-	-	-	-	-	-
3	-	-	-	-	...
43	5	28	-	-	-
7	5	8	-	-	4
143	-	33	-	-	-
...	-	-	...
12	-	9	-	-	4
-	-	-	-	-	-
18	-	5	-
4	-	...
-	-	-	-	-	-
3	3	...	-	-	...
5	...	5	-	-	-
12	-	...	-	-	20
15	71	131	4	-	-
9	35	37	...	-	-
6	-	-	-	-	-
4	...	3	-
4	...	5	...	-	-
3	3	-
3	-	-	-	-	-
5	...	3	-	-	...
62	92	149	-
12	8	18	-	...	-
21	9	17	4	-	...
173	-	97	-	-	-
4	-	-
34	23	33	-
11	4	12	-	-	-
...	-	-	-	-	-
10	38	65	...	4	7
4	-	-	-
9	17	23	3	...	-
3	-	-	...
12	7	19	-	...	-
8	8	12	...	-	...
7	...	5	-	-	5

ЧИСЛО ОБЪЕКТОВ ПЕРЕПИСИ

	Всего	выращивание зерновых, технических и прочих сельскохозяйственных культур	овощеводство, декоративное садоводство и производство продукции питомников	выращивание фруктов, орехов, культур для производства напитков и пряностей	разведение крупного рогатого скота
в том числе по городским округам:	27	15	5	4	5
Ростов-на-Дону	-	-	-	-	-
Азов	-
Батайск	-
Волгодонск	3	-	...
Гуково	-	-	-	-	-
Донецк	6	3	-	-	...
Зверево	-	-	-
Каменск	-	-	-
Новочеркасск	...	-	-	...	-
Новошахтинск	...	-	-	-	-
Таганрог	4	3	-
Шахты	-	-



ЧИСЛО ОБЪЕКТОВ ПЕРЕПИСИ

в том числе по видам деятельности					
разведение овец, коз, лошадей, ослов, мулов и лошаков	разведение свиней	разведение сельскохозяйственной птицы	разведение пчел	разведение кроликов и пушных зверей в условиях фермы	предоставление услуг в области растениеводства и декоративного садоводства
...	-	...	-
-	-	-	-	-	-
-	-	-	-	-	-
-	-	-	-	-	-
...	-	...	-	-	-
-	-	-	-	-	-
-	...	-	-	-	-
-	-	-	-	-	-
-	-	-	-	-	-
-	-	-	-	-	-
-	-	-	-	-	-
-	-	...	-	-	-
...	-	-	-	-	-
-	-	-	-	...	-

**7. УДЕЛЬНЫЙ ВЕС КРЕСТЬЯНСКИХ (ФЕРМЕРСКИХ)
СЕЛЬСКОХОЗЯЙСТВЕННОЙ ДЕЯТЕЛЬНОСТИ**

(в процентах от общего числа крестьянских (фермерских) хозяйств, осуществлявших

	Выращивание зерновых, технических и прочих сельскохозяйственных культур	Овощеводство, декоративное садоводство и производство продукции питомников	Выращивание фруктов, орехов, культур для производства напитков и пряностей	Разведение крупного рогатого скота	Разведение овец, коз, лошадей, ослов, мулов и лошаков
Всего по области	90.9	4.0	0.8	15.7	10.8
в том числе по муниципальным районам:					
Азовский	91.1	4.0	0.7	15.6	...
Аксайский	98.0	2.7	...	5.4	1.7
Аксайский	87.3	66.7	6.3	12.7	...
Багаевский	62.2	24.3	-	32.4	10.8
Белокалитвинский	84.9	32.1	15.1
Боковский	94.3	...	-	11.4	...
Верхнедонской	81.4	-	-	23.3	...
Веселовский	96.2	13.8	2.3	-	-
Волгодонской	67.9	32.1	...	9.4	5.7
Дубовский	76.3	...	-	56.7	44.3
Егорлыкский	97.1	7.8	...	2.4	1.0
Заветинский	54.5	-	-	76.0	71.5
Зерноградский	99.7	1.0	...
Зимовниковский	94.1	...	-	13.6	10.2
Кагальницкий	100.0	-	-	-	-
Каменский	68.9	16.7	-	15.9	13.6
Кашарский	91.3	...	-	8.7	3.2
Константиновский	99.1	-	-
Красносулинский	96.4	3.6	3.6
Куйбышевский	95.7	6.4	5.3
Мартыновский	81.7	3.9	2.8	10.6	6.7
Матвеево-Курганский	92.7	4.0	...	22.8	4.6
Миллеровский	89.6	4.3	3.5	31.3	7.8
Милютинский	93.3	-	-	6.7	5.7
Морозовский	87.7	...	-	12.3	3.5
Мясниковский	94.2	2.9	...	7.7	3.8
Неклиновский	88.4	5.8	3.5	10.5	3.5
Обливский	95.1	7.3	-	12.2	7.3
Октябрьский	94.7	2.7	...	8.0	3.3
Орловский	97.7	25.3	20.4
Песчанокопский	96.2	-	...	5.6	3.6
Пролетарский	84.4	...	-	54.7	32.8
Ремонтненский	71.5	...	-	68.5	73.6
Родионово-Несветайский	93.9	...	-	3.0	4.0
Сальский	95.5	3.4	-	20.9	19.2
Семикаракорский	88.4	9.5	...	28.4	11.6
Советский	98.2	-	-
Тарасовский	96.3	-	...	14.4	5.3
Тацинский	96.8	2.1	...	7.4	2.1
Усть-Донецкий	84.8	...	6.5	28.3	19.6
Целинский	98.3	2.6	1.0
Цимлянский	70.8	-	...	22.9	25.0
Чертковский	88.3	-	...	14.9	8.5
Шолоховский	83.8	5.4	-	13.5	9.5



**ОСУЩЕСТВЛЯВШИХ РАЗЛИЧНЫЕ ВИДЫ
В I ПОЛУГОДИИ 2016 ГОДА**

сельскохозяйственную деятельность в I полугодии 2016 года)

Разведение свиней	Разведение сельскохозяйственной птицы	Разведение пчел	Разведение кроликов и пушных зверей в условиях фермы	Предоставление услуг в области растениеводства и декоративного садоводства
5.7	11.7	0.4	0.3	0.8
...	...	0.4	...	0.8
...	...	-	-	-
7.9	...	-	...	-
-	...	-	-	-
32.1	-	-
...	...	-	-	-
-	51.2	-	-	-
-	-	-	-	-
-	-	-	-	...
5.2	28.9	-	-	-
0.7	1.1	-	-	0.6
-	16.5	-	-	-
...	...	-	-	...
-	7.6	-	-	3.4
-	-	-	-	-
-	3.8	-
...	-	...
-	-	-	-	-
3.6	...	-	-	...
...	5.3	-	-	-
-	...	-	-	11.1
21.6	39.8	1.2	-	-
30.4	32.2	...	-	-
-	-	-	-	-
...	2.6	-
...	4.8	...	-	-
3.5	-
-	-	-	-	-
...	2.0	-	-	...
30.3	49.0	-
2.4	5.3	-	...	-
14.1	26.6	6.3	-	...
-	41.3	-	-	-
...	-	-
13.0	18.6	-
4.2	12.6	-	-	-
-	-	-	-	-
20.3	34.8	...	2.1	3.7
...	...	-	-	-
37.0	50.0	6.5	...	-
...	...	-	-	...
14.6	39.6	-	...	-
8.5	12.8	...	-	...
...	6.8	-	-	6.8

ЧИСЛО ОБЪЕКТОВ ПЕРЕПИСИ

	Выращивание зерновых, технических и прочих сельскохозяйственных культур	Овощеводство, декоративное садоводство и производство продукции питомников	Выращивание фруктов, орехов, культур для производства напитков и пряностей	Разведение крупного рогатого скота	Разведение овец, коз, лошадей, ослов, мулов и лошаков
в том числе по городским округам:	55.6	18.5	14.8	18.5	...
Ростов-на-Дону	-	-	-	-	-
Азов	-	-
Батайск	-	-
Волгодонск	-
Гуково	-	-	-	-	-
Донецк	50.0	-	-	...	-
Зверево	...	-	-	-	-
Каменск	...	-	-	-	-
Новочеркасск	-	-	...	-	-
Новошахтинск	-	-	-	-	-
Таганрог	75.0	-
Шахты	-	-	-



ЧИСЛО ОБЪЕКТОВ ПЕРЕПИСИ

Разведение свиней	Разведение сельскохозяйственной птицы	Разведение пчел	Разведение кроликов и пушных зверей в условиях фермы	Предоставление услуг в области растениеводства и декоративного садоводства
...	...	-	...	-
-	-	-	-	-
-	-	-	-	-
-	-	-	-	-
-	...	-	-	-
-	-	-	-	-
...	-	-	-	-
-	-	-	-	-
-	-	-	-	-
-	-	-	-	-
-	...	-	-	-
-	-	-	-	-
-	-	-	...	-

**8. ЧИСЛО ИНДИВИДУАЛЬНЫХ ПРЕДПРИНИМАТЕЛЕЙ,
СЕЛЬСКОХОЗЯЙСТВЕННОЙ ДЕЯТЕЛЬНОСТИ**
(единиц)

	Всего	в том числе по			
		выращивание зерновых, технических и прочих сельскохозяйственных культур	овощеводство, декоративное садоводство и производство продукции питомников	выращивание фруктов, орехов, культур для производства напитков и пряностей	выращивание грибов
Всего по области	716	468	125	18	8
в том числе по муниципальным районам:	674	459	114	14	5
Азовский	63	56	10	-	-
Аксайский	40	18	20	7	-
Багаевский	19	13	6	...	-
Белокалитвинский	13	10	...	-	-
Боковский	5	...	-	-	-
Верхнедонской	4	...	-	-	-
Веселовский	12	6	7	-	-
Волгодонской	38	23	17	...	-
Дубовский	11	6	-	-	-
Егорлыкский	22	18	-
Заветинский	3	...	-	-	-
Зерноградский	13	13	-	-	-
Зимовниковский	8	4	3	-	-
Кагальницкий	5	5	-	-	-
Каменский	24	8	8	-	...
Кашарский	3	-	-	-	-
Константиновский	10	8	...	-	-
Красносулинский	16	13	3	-	-
Куйбышевский	-	-	-
Мартыновский	21	13	5	...	-
Матвеево-Курганский	...	-	...	-	-
Миллеровский	26	25	-	-	...
Милютинский	33	28	...	-	-
Морозовский	15	10	-	-	-
Мясниковский	10	6	...	-	-
Неклиновский	44	38	3
Обливский	-	-	-
Октябрьский	13	9	-	-	-
Орловский	7	5	-	-	-
Песчанокопский	9	4	-	-	-
Пролетарский	5	...	-	-	-
Ремонтненский	7	5	-	-	-
Родионово-Несветайский	46	37	6	-	-
Сальский	20	18	-
Семикаракорский	16	10	7	...	-
Советский	3	-	-
Тарасовский	13	7	...	-	-
Тацинский	10	8	-	-	-
Усть-Донецкий	7	4	...	-	-
Целинский	13	7	-	-	-
Цимлянский	14	...	3	-	-
Чертковский	17	8	...	-	-
Шолоховский	12	3	3	-	-



**ОСУЩЕСТВЛЯВШИХ РАЗЛИЧНЫЕ ВИДЫ
В I ПОЛУГОДИИ 2016 ГОДА**

видам деятельности				
разведение крупного рогатого скота	разведение овец, коз, лошадей, ослов, мулов и лошаков	разведение свиней	разведение сельскохозяйственной птицы	разведение пчел
83	54	36	76	25
79	51	31	64	21
-	-
...	5	...	6	-
...	-	-	-	-
...	-
...	-
...	-	-	...	-
-	-	-	-	-
3	...	-	...	-
4	3	-	...	-
...	...	-	-	-
3	...	-	...	-
-	-	-	-	-
3	...	-	3	-
-	-	-	-	-
...	4	-
-	-	-
...	-	-	-	-
...	-	...
-	-	-	-	-
3	3	...	-	-
-	-	-	-	-
3	...	7	7	...
3	-	-
3	-
-	-	-
3	4	...
-	-	-	-	-
3	...	-	...	-
...	3	-
4	5	-
...	-	-
...	4	...	-	-
-
...	...	-	-	-
4	...	-	...	-
...	...	-	-	-
3	-
-	-	...	-	-
4	3	-
-	-	-	...	4
5	3	3	7	-
6	-
...	...	-	...	4

ЧИСЛО ОБЪЕКТОВ ПЕРЕПИСИ

	Всего	в том числе по			
		выращивание зерновых, технических и прочих сельскохозяйственных культур	овощеводство, декоративное садоводство и производство продукции питомников	выращивание фруктов, орехов, культур для производства напитков и пряностей	выращивание грибов
в том числе по городским округам:	42	9	11	4	3
Ростов-на-Дону	3	...	-	-	-
Азов	...	-	...	-	-
Батайск	...	-	...	-	-
Волгодонск	3	...	-	...	-
Гуково	3	...	-	-	-
Донецк	10	...	4	-	-
Зверево	...	-	...	-	-
Каменск	-	...	-
Новочеркасск	-
Новошахтинск	...	-	-	-	...
Таганрог	4	...	3
Шахты	...	-	-	-	-



ЧИСЛО ОБЪЕКТОВ ПЕРЕПИСИ

видам деятельности				
разведение крупного рогатого скота	разведение овец, коз, лошадей, ослов, мулов и лошаков	разведение свиней	разведение сельскохозяйственной птицы	разведение пчел
4	3	5	12	4
-	-
-	-	-	-	-
-	-	-	-	-
-	-	-	...	-
-	-
...	-	...	3	...
-	-	-	-	-
-	-	-	-	-
...	-	-
...	-
-	-	-	-	-
-	...	-

**9. УДЕЛЬНЫЙ ВЕС ИНДИВИДУАЛЬНЫХ ПРЕДПРИНИМАТЕЛЕЙ,
СЕЛЬСКОХОЗЯЙСТВЕННОЙ ДЕЯТЕЛЬНОСТИ**
(в процентах от общего числа индивидуальных предпринимателей,

	Выращивание зерновых, технических и прочих сельскохозяйственных культур	Овощеводство, декоративное садоводство и производство продукции питомников	Выращивание фруктов, орехов, культур для производства напитков и пряностей	Выращивание грибов
Всего по области	65.4	17.5	2.5	1.1
в том числе по муниципальным районам:	68.1	16.9	2.1	0.7
Азовский	88.9	15.9	-	-
Аксайский	45.0	50.0	17.5	-
Багаевский	68.4	31.6	...	-
Белокалитвинский	76.9	...	-	-
Боковский	...	-	-	-
Верхнедонской	...	-	-	-
Веселовский	50.0	58.3	-	-
Волгодонской	60.5	44.7	...	-
Дубовский	54.5	-	-	-
Егорлыкский	81.8	-
Заветинский	...	-	-	-
Зерноградский	100.0	-	-	-
Зимовниковский	50.0	37.5	-	-
Кагальницкий	100.0	-	-	-
Каменский	33.3	33.3	-	...
Кашарский	-	-	-	-
Константиновский	80.0	...	-	-
Красносулинский	81.3	18.8	-	-
Куйбышевский	...	-	-	-
Мартыновский	61.9	23.8	...	-
Матвеево-Курганский	-	...	-	-
Миллеровский	96.2	-	-	...
Милютинский	84.8	...	-	-
Морозовский	66.7	-	-	-
Мясниковский	60.0	...	-	-
Неклиновский	86.4	6.8
Обливский	...	-	-	-
Октябрьский	69.2	-	-	-
Орловский	71.4	-	-	-
Песчанокопский	44.4	-	-	-
Пролетарский	...	-	-	-
Ремонтненский	71.4	-	-	-
Родионово-Несветайский	80.4	13.0	-	-
Сальский	90.0	-
Семикаракорский	62.5	43.8	...	-
Советский	-	-
Тарасовский	53.8	...	-	-
Тацинский	80.0	-	-	-
Усть-Донецкий	57.1	...	-	-
Целинский	53.8	-	-	-
Цимлянский	...	21.4	-	-
Чертковский	47.1	...	-	-
Шолоховский	25.0	25.0	-	-



ОСУЩЕСТВЛЯВШИХ РАЗЛИЧНЫЕ ВИДЫ

В I ПОЛУГОДИИ 2016 ГОДА

сельскохозяйственную деятельность в I полугодии 2016 года)

Разведение крупного рогатого скота	Разведение овец, коз, лошадей, ослов, мулов и лошаков	Разведение свиней	Разведение сельскохозяйственной птицы	Разведение пчел
11.6	7.5	5.0	10.6	3.5
11.7	7.6	4.6	9.5	3.1
-	-
...	12.5	...	15.0	-
...	-	-	-	-
...	-
...	-
...	-	-	...	-
-	-	-	-	-
7.9	...	-	...	-
36.4	27.3	-	...	-
...	...	-	-	-
100.0	...	-	...	-
-	-	-	-	-
37.5	...	-	37.5	-
-	-	-	-	-
...	16.7	-
-	-	-
...	-	-	-	-
...	-	...
-	-	-	-	-
14.3	14.3	...	-	-
-	-	-	-	-
11.5	...	26.9	26.9	...
9.1	-	-
20.0	-
-	-	-
6.8	9.1	...
-	-	-	-	-
23.1	...	-	...	-
...	42.9	-
44.4	55.6	-
...	-	-
...	57.1	...	-	-
-
...	...	-	-	-
25.0	...	-	...	-
...	...	-	-	-
23.1	-
-	-	...	-	-
57.1	42.9	-
-	-	-	...	30.8
35.7	21.4	21.4	50.0	-
35.3	-
...	...	-	...	33.3

ЧИСЛО ОБЪЕКТОВ ПЕРЕПИСИ

	Выращивание зерновых, технических и прочих сельскохозяйственных культур	Овощеводство, декоративное садоводство и производство продукции питомников	Выращивание фруктов, орехов, культур для производства напитков и пряностей	Выращивание грибов
в том числе по городским округам:	21.4	26.2	9.5	7.1
Ростов-на-Дону	...	-	-	-
Азов	-	...	-	-
Батайск	-	...	-	-
Волгодонск	...	-	...	-
Гуково	...	-	-	-
Донецк	...	40.0	-	-
Зверево	-	...	-	-
Каменск	...	-	...	-
Новочеркасск	-
Новошахтинск	-	-	-	...
Таганрог	...	75.0
Шахты	-	-	-	-



ЧИСЛО ОБЪЕКТОВ ПЕРЕПИСИ

Разведение крупного рогатого скота	Разведение овец, коз, лошадей, ослов, мулов и лошаков	Разведение свиней	Разведение сельскохозяйственной птицы	Разведение пчел
9.5	7.1	11.9	28.6	9.5
-	-
-	-	-	-	-
-	-	-	-	-
-	-	-	...	-
-	-
...	-	...	30.0	...
-	-	-	-	-
-	-	-	-	-
...	-	-
...	-
-	-	-	-	-
-	...	-

10. ЧИСЛО ЛИЧНЫХ ПОДСОБНЫХ И ДРУГИХ

(на 1 июля 2016 года;

	Личные подсобные и другие индивидуальные хозяйства граждан			хозяйства
	всего	в том числе хозяйства		всего
		личные подсобные	граждан, имеющих земельные участки для индивидуального жилищного строительства	
Всего по области	792892	545973	246382	542089
в том числе по муниципальным районам:	631502	545966	84999	542089
Азовский	40330	40330	-	40330
Аксайский	24593	19462	5131	19462
Багаевский	13600	13600	-	13600
Белокалитвинский	24488	19724	4764	18907
Боковский	6046	6046	-	6046
Верхнедонской	9751	9751	-	9751
Веселовский	8750	8749	1	8750
Волгодонской	12676	12430	246	12676
Дубовский	7916	7828	1	7916
Егорлыкский	12921	12911	-	12921
Заветинский	5166	5129	-	5166
Зерноградский	19579	13956	5622	12373
Зимовниковский	12333	12187	1	12333
Кагальницкий	11893	11893	-	11893
Каменский	20471	16763	3708	16517
Кашарский	10335	10319	16	10335
Константиновский	10732	6930	3800	5881
Красносулинский	22316	13305	8999	12891
Куйбышевский	5559	5559	-	5559
Мартыновский	14206	13608	576	14206
Матвеево-Курганский	19030	19030	-	19030
Миллеровский	22084	14389	7695	14389
Милютинский	6352	6352	-	6352
Морозовский	13798	5986	7812	5986
Мясниковский	16387	16385	-	16387
Неклиновский	34112	34111	-	34112
Обливский	7492	7490	-	7492
Октябрьский	20882	17976	2906	17976
Орловский	12930	12902	14	12930
Песчанокопский	13184	13184	-	13184
Пролетарский	12003	5996	5969	5343
Ремонтненский	6519	6354	26	6519
Родионово-Несветайский	11073	11073	-	11073
Сальский	30129	15774	14346	15795
Семикаракорский	18693	11797	6896	11797
Советский	2740	2739	1	2740
Тарасовский	13124	12968	156	13124
Тацинский	13681	12155	1526	11505
Усть-Донецкий	10841	9687	1154	9687
Целинский	13996	13995	1	13996
Цимлянский	11875	8243	3632	8243
Чертковский	15048	15048	-	15048
Шолоховский	11868	11852	-	11868



ЧИСЛО ОБЪЕКТОВ ПЕРЕПИСИ

ИНДИВИДУАЛЬНЫХ ХОЗЯЙСТВ ГРАЖДАН

единиц)

в том числе				
граждан в сельских поселениях		хозяйства граждан в городских округах и городских поселениях		
из них хозяйства		всего	из них хозяйства	
личные подсобные	граждан, имеющих земельные участки для индивидуального жилищного строительства		личные подсобные	граждан, имеющих земельные участки для индивидуального жилищного строительства
540518	1053	250803	5455	245329
540518	1053	89413	5448	83946
40330	-	-	-	-
19462	-	5131	-	5131
13600	-	-	-	-
18907	-	5581	817	4764
6046	-	-	-	-
9751	-	-	-	-
8749	1	-	-	-
12430	246	-	-	-
7828	1	-	-	-
12911	-	-	-	-
5129	-	-	-	-
12372	-	7206	1584	5622
12187	1	-	-	-
11893	-	-	-	-
16517	-	3954	246	3708
10319	16	-	-	-
5877	2	4851	1053	3798
12889	-	9425	416	8999
5559	-	-	-	-
13608	576	-	-	-
19030	-	-	-	-
14389	-	7695	-	7695
6352	-	-	-	-
5986	-	7812	-	7812
16385	-	-	-	-
34111	-	-	-	-
7490	-	-	-	-
17976	-	2906	-	2906
12902	14	-	-	-
13184	-	-	-	-
5314	-	6660	682	5969
6354	26	-	-	-
11073	-	-	-	-
15774	12	14334	-	14334
11797	-	6896	-	6896
2739	1	-	-	-
12968	156	-	-	-
11505	-	2176	650	1526
9687	-	1154	-	1154
13995	1	-	-	-
8243	-	3632	-	3632
15048	-	-	-	-
11852	-	-	-	-



ЧИСЛО ОБЪЕКТОВ ПЕРЕПИСИ

	Личные подсобные и другие индивидуальные хозяйства граждан			хозяйства
	всего	в том числе хозяйства		всего
		личные подсобные	граждан, имеющих земельные участки для индивидуального жилищного строительства	
в том числе по городским округам:	161390	7	161383	-
Ростов-на-Дону	33734	5	33729	-
Азов	6885	-	6885	-
Батайск	16976	-	16976	-
Волгодонск	4991	2	4989	-
Гуково	8702	-	8702	-
Донецк	9533	-	9533	-
Зверево	1969	-	1969	-
Каменск	10207	-	10207	-
Новочеркасск	5238	-	5238	-
Новошахтинск	19972	-	19972	-
Таганрог	8528	-	8528	-
Шахты	34655	-	34655	-



ЧИСЛО ОБЪЕКТОВ ПЕРЕПИСИ

в том числе				
граждан в сельских поселениях		хозяйства граждан в городских округах и городских поселениях		
из них хозяйства		всего	из них хозяйства	
личные подсобные	граждан, имеющих земельные участки для индивидуального жилищного строительства		личные подсобные	граждан, имеющих земельные участки для индивидуального жилищного строительства
-	-	161390	7	161383
-	-	33734	5	33729
-	-	6885	-	6885
-	-	16976	-	16976
-	-	4991	2	4989
-	-	8702	-	8702
-	-	9533	-	9533
-	-	1969	-	1969
-	-	10207	-	10207
-	-	5238	-	5238
-	-	19972	-	19972
-	-	8528	-	8528
-	-	34655	-	34655



11. ЧИСЛО ЛИЧНЫХ ПОДСОБНЫХ И ДРУГИХ ИНДИВИДУАЛЬНЫХ ХОЗЯЙСТВ ГРАЖДАН,

(на 1 июля 2016 года;

	Личные подсобные и другие индивидуальные хозяйства граждан			хозяйства
	всего	в том числе хозяйства		всего
		личные подсобные	граждан, имеющих земельные участки для индивидуального жилищного строительства	
Всего по области	675551	452812	222207	448947
в том числе по муниципальным районам:	528319	452805	74982	448947
Азовский	35725	35725	-	35725
Аксайский	19326	15239	4087	15239
Багаевский	12445	12445	-	12445
Белокалитвинский	19041	14475	4566	13778
Боковский	5008	5008	-	5008
Верхнедонской	7461	7461	-	7461
Веселовский	8706	8706	-	8706
Волгодонской	9500	9464	36	9500
Дубовский	6927	6840	-	6927
Егорлыкский	12622	12612	-	12622
Заветинский	4711	4674	-	4711
Зерноградский	17882	12636	5245	11347
Зимовниковский	10883	10738	-	10883
Кагальницкий	8662	8662	-	8662
Каменский	16971	13830	3141	13639
Кашарский	7572	7563	9	7572
Константиновский	8133	4875	3256	4041
Красносулинский	20084	12300	7777	11918
Куйбышевский	4289	4289	-	4289
Мартыновский	12029	12007	-	12029
Матвеево-Курганский	16523	16523	-	16523
Миллеровский	17130	10624	6506	10624
Милютинский	5672	5672	-	5672
Морозовский	11957	4640	7317	4640
Мясниковский	8554	8552	-	8554
Неклиновский	25902	25901	-	25902
Обливский	5626	5624	-	5626
Октябрьский	19066	16569	2497	16569
Орловский	11202	11176	12	11202
Песчанокопский	13134	13134	-	13134
Пролетарский	11908	5906	5964	5275
Ремонтненский	5538	5399	-	5538
Родионово-Несветайский	9989	9989	-	9989
Сальский	28290	14617	13664	14626
Семикаракорский	15384	10399	4985	10399
Советский	2154	2154	-	2154
Тарасовский	8512	8424	88	8512
Тацинский	10649	9416	1233	8952
Усть-Донецкий	10730	9587	1143	9587
Целинский	11817	11816	1	11817
Цимлянский	10748	7293	3455	7293
Чертковский	11802	11802	-	11802
Шолоховский	8055	8039	-	8055



ЧИСЛО ОБЪЕКТОВ ПЕРЕПИСИ

ПРОИЗВОДИВШИХ СЕЛЬСКОХОЗЯЙСТВЕННУЮ ПРОДУКЦИЮ В I ПОЛУГОДИИ 2016 ГОДА
единиц)

в том числе				
граждан в сельских поселениях		хозяйства граждан в городских округах и городских		
из них хозяйства		всего	из них хозяйства	
личные подсобные	граждан, имеющих земельные участки для индивидуального жилищного строительства		личные подсобные	граждан, имеющих земельные участки для индивидуального жилищного строительства
448283	146	226604	4529	222061
448283	146	79372	4522	74836
35725	-	-	-	-
15239	-	4087	-	4087
12445	-	-	-	-
13778	-	5263	697	4566
5008	-	-	-	-
7461	-	-	-	-
8706	-	-	-	-
9464	36	-	-	-
6840	-	-	-	-
12612	-	-	-	-
4674	-	-	-	-
11346	-	6535	1290	5245
10738	-	-	-	-
8662	-	-	-	-
13639	-	3332	191	3141
7563	9	-	-	-
4039	-	4092	836	3256
11916	-	8166	384	7777
4289	-	-	-	-
12007	-	-	-	-
16523	-	-	-	-
10624	-	6506	-	6506
5672	-	-	-	-
4640	-	7317	-	7317
8552	-	-	-	-
25901	-	-	-	-
5624	-	-	-	-
16569	-	2497	-	2497
11176	12	-	-	-
13134	-	-	-	-
5246	-	6633	660	5964
5399	-	-	-	-
9989	-	-	-	-
14617	-	13664	-	13664
10399	-	4985	-	4985
2154	-	-	-	-
8424	88	-	-	-
8952	-	1697	464	1233
9587	-	1143	-	1143
11816	1	-	-	-
7293	-	3455	-	3455
11802	-	-	-	-
8039	-	-	-	-



ЧИСЛО ОБЪЕКТОВ ПЕРЕПИСИ

	Личные подсобные и другие индивидуальные хозяйства граждан			хозяйства
	всего	в том числе хозяйства		всего
		личные подсобные	граждан, имеющих земельные участки для индивидуального жилищного строительства	
в том числе по городским округам:	147232	7	147225	-
Ростов-на-Дону	28721	5	28716	-
Азов	6820	-	6820	-
Батайск	14656	-	14656	-
Волгодонск	3414	2	3412	-
Гуково	8379	-	8379	-
Донецк	7654	-	7654	-
Зверево	1921	-	1921	-
Каменск	9567	-	9567	-
Новочеркасск	5112	-	5112	-
Новошахтинск	19923	-	19923	-
Таганрог	8433	-	8433	-
Шахты	32632	-	32632	-



ЧИСЛО ОБЪЕКТОВ ПЕРЕПИСИ

в том числе				
граждан в сельских поселениях		хозяйства граждан в городских округах и городских		
из них хозяйства		всего	из них хозяйства	
личные подсобные	граждан, имеющих земельные участки для индивидуального жилищного строительства		личные подсобные	граждан, имеющих земельные участки для индивидуального жилищного строительства
-	-	147232	7	147225
-	-	28721	5	28716
-	-	6820	-	6820
-	-	14656	-	14656
-	-	3414	2	3412
-	-	8379	-	8379
-	-	7654	-	7654
-	-	1921	-	1921
-	-	9567	-	9567
-	-	5112	-	5112
-	-	19923	-	19923
-	-	8433	-	8433
-	-	32632	-	32632

**12. УДЕЛЬНЫЙ ВЕС ЛИЧНЫХ ПОДСОБНЫХ И ДРУГИХ
ПРОИЗВОДИВШИХ СЕЛЬСКОХОЗЯЙСТВЕННУЮ ПРОДУКЦИЮ**
(в процентах от общего числа хозяйств)

	Личные подсобные и другие индивидуальные хозяйства граждан			хозяйства
	всего	В том числе хозяйства		всего
		личные подсобные	граждан, имеющих земельные участки для индивидуального жилищного строительства	
Всего по области	85.2	...	90.2	82.8
в том числе по муниципальным районам:	83.7	...	88.2	82.8
Азовский	88.6	88.6	-	88.6
Аксайский	78.6	78.3	79.7	78.3
Багаевский	91.5	91.5	-	91.5
Белокалитвинский	77.8	73.4	95.8	72.9
Боковский	82.8	82.8	-	82.8
Верхнедонской	76.5	76.5	-	76.5
Веселовский	99.5	99.5	-	99.5
Волгодонской	74.9	74.9
Дубовский	87.5	87.4	-	87.5
Егорлыкский	97.7	97.7	-	97.7
Заветинский	91.2	91.1	-	91.2
Зерноградский	91.3	...	93.3	91.7
Зимовниковский	88.2	88.1	-	88.2
Кагальницкий	72.8	72.8	-	72.8
Каменский	82.9	82.5	84.7	82.6
Кашарский	73.3	73.3	56.3	73.3
Константиновский	75.8	...	85.7	68.7
Красносулинский	90.0	92.4	86.4	92.5
Куйбышевский	77.2	77.2	-	77.2
Мартыновский	84.7	88.2	-	84.7
Матвеево-Курганский	86.8	86.8	-	86.8
Миллеровский	77.6	73.8	84.5	73.8
Милютинский	89.3	89.3	-	89.3
Морозовский	86.7	77.5	93.7	77.5
Мясниковский	52.2	...	-	52.2
Неклиновский	75.9	...	-	75.9
Обливский	75.1	...	-	75.1
Октябрьский	91.3	92.2	85.9	92.2
Орловский	86.6	86.6	85.7	86.6
Песчанокопский	99.6	99.6	-	99.6
Пролетарский	99.2	98.5	99.9	98.7
Ремонтненский	85.0	85.0	-	85.0
Родионово-Несветайский	90.2	90.2	-	90.2
Сальский	93.9	92.7	95.2	92.6
Семикаракорский	82.3	88.1	72.3	88.1
Советский	78.6	78.6	-	78.6
Тарасовский	64.9	65.0	56.4	64.9
Тацинский	77.8	77.5	80.8	77.8
Усть-Донецкий	99.0	99.0	99.0	99.0
Целинский	84.4	84.4
Цимлянский	90.5	88.5	95.1	88.5
Чертковский	78.4	78.4	-	78.4
Шолоховский	67.9	67.8	-	67.9



ЧИСЛО ОБЪЕКТОВ ПЕРЕПИСИ

**ИНДИВИДУАЛЬНЫХ ХОЗЯЙСТВ ГРАЖДАН,
В I ПОЛУГОДИИ 2016 ГОДА**
(соответствующей категории)

в том числе				
граждан в сельских поселениях		хозяйства граждан в городских округах и городских поселениях		
из них хозяйства		всего	из них хозяйства	
личные подсобные	граждан, имеющих земельные участки для индивидуального жилищного строительства		личные подсобные	граждан, имеющих земельные участки для индивидуального жилищного строительства
82.9	13.9	90.4	...	90.5
82.9	13.9	88.8	...	89.1
88.6	-	-	-	-
78.3	-	79.7	-	79.7
91.5	-	-	-	-
72.9	-	94.3	85.3	95.8
82.8	-	-	-	-
76.5	-	-	-	-
99.5	-	-	-	-
...	...	-	-	-
87.4	-	-	-	-
97.7	-	-	-	-
91.1	-	-	-	-
...	-	90.7	81.4	93.3
88.1	-	-	-	-
72.8	-	-	-	-
82.6	-	84.3	77.6	84.7
73.3	56.3	-	-	-
...	-	84.4	79.4	85.7
...	-	86.6
77.2	-	-	-	-
88.2	-	-	-	-
86.8	-	-	-	-
73.8	-	84.5	-	84.5
89.3	-	-	-	-
77.5	-	93.7	-	93.7
...	-	-	-	-
...	-	-	-	-
...	-	-	-	-
92.2	-	85.9	-	85.9
86.6	85.7	-	-	-
99.6	-	-	-	-
98.7	-	99.6	96.8	99.9
85.0	-	-	-	-
90.2	-	-	-	-
92.7	-	95.3	-	95.3
88.1	-	72.3	-	...
78.6	-	-	-	-
65.0	56.4	-	-	-
...	-	78.0
99.0	-	99.0	-	99.0
...	...	-	-	-
88.5	-	95.1	-	95.1
78.4	-	-	-	-
67.8	-	-	-	-



ЧИСЛО ОБЪЕКТОВ ПЕРЕПИСИ

	Личные подсобные и другие индивидуальные хозяйства граждан			хозяйства
	всего	в том числе хозяйства		всего
		личные подсобные	граждан, имеющих земельные участки для индивидуального жилищного строительства	
в том числе по городским округам:	91.2	100.0	91.2	-
Ростов-на-Дону	85.1	-
Азов	99.1	-	99.1	-
Батайск	86.3	-	86.3	-
Волгодонск	68.4	-
Гуково	96.3	-	96.3	-
Донецк	80.3	-	80.3	-
Зверево	97.6	-	97.6	-
Каменск	93.7	-	93.7	-
Новочеркасск	97.6	-	97.6	-
Новошахтинск	99.8	-	99.8	-
Таганрог	98.9	-	98.9	-
Шахты	94.2	-	94.2	-



ЧИСЛО ОБЪЕКТОВ ПЕРЕПИСИ

в том числе				
граждан в сельских поселениях		хозяйства граждан в городских округах и городских поселениях		
из них хозяйства		всего	из них хозяйства	
личные подсобные	граждан, имеющих земельные участки для индивидуального жилищного строительства		личные подсобные	граждан, имеющих земельные участки для индивидуального жилищного строительства
-	-	91.2	100.0	91.2
-	-	85.1
-	-	99.1	-	99.1
-	-	86.3	-	86.3
-	-	68.4
-	-	96.3	-	96.3
-	-	80.3	-	80.3
-	-	97.6	-	97.6
-	-	93.7	-	93.7
-	-	97.6	-	97.6
-	-	99.8	-	99.8
-	-	98.9	-	98.9
-	-	94.2	-	94.2

13. ЧИСЛО ЛИЧНЫХ ПОДСОБНЫХ И ДРУГИХ ИНДИВИДУАЛЬНЫХ ХОЗЯЙСТВ ГРАЖДАН С ЗАБРОШЕННЫМИ ЗЕМЕЛЬНЫМИ УЧАСТКАМИ (ПУСТУЮЩИМИ ДОМАМИ)

(на 1 июля 2016 года; единиц)

	Личные подсобные и другие индивидуальные хозяйства граждан		в том числе			
			хозяйства граждан в сельских поселениях		хозяйства граждан в городских округах и городских поселениях	
	всего	в том числе личные подсобные	всего	из них личные подсобные	всего	из них личные подсобные
Всего по области	49295	43351	43000	42928	6295	423
в том числе по муниципальным районам:	46951	43351	43000	42928	3951	423
Азовский	161	161	161	161	-	-
Аксайский	188	151	151	151	37	-
Багаевский	5	5	5	5	-	-
Белокалитвинский	4622	4522	4482	4482	140	40
Боковский	353	353	353	353	-	-
Верхнедонской	2013	2013	2013	2013	-	-
Веселовский	30	30	30	30	-	-
Волгодонской	1176	1172	1176	1172	-	-
Дубовский	857	857	857	857	-	-
Егорлыкский	164	164	164	164	-	-
Заветинский	452	452	452	452	-	-
Зерноградский	483	294	220	220	263	74
Зимовниковский	1180	1180	1180	1180	-	-
Кагальницкий	525	525	525	525	-	-
Каменский	1146	644	589	589	557	55
Кашарский	2384	2377	2384	2377	-	-
Константиновский	1607	1485	1389	1389	218	96
Красносулинский	633	185	185	185	448	-
Куйбышевский	577	577	577	577	-	-
Мартыновский	845	845	845	845	-	-
Матвеево-Курганский	168	168	168	168	-	-
Миллеровский	3109	2953	2953	2953	156	-
Милютинский	633	633	633	633	-	-
Морозовский	1574	1135	1135	1135	439	-
Мясниковский	1768	1768	1768	1768	-	-
Неклиновский	3126	3126	3126	3126	-	-
Обливский	816	816	816	816	-	-
Октябрьский	174	162	162	162	12	-
Орловский	1565	1565	1565	1565	-	-
Песчанокопский	2	2	2	2	-	-
Пролетарский	36	36	30	30	6	6
Ремонтненский	739	739	739	739	-	-
Родионово-Несветайский	282	282	282	282	-	-
Сальский	1599	944	944	944	655	-
Семикаракорский	1528	910	910	910	618	-
Советский	204	204	204	204	-	-
Тарасовский	2410	2349	2410	2349	-	-
Тацинский	2150	1928	1776	1776	374	152
Усть-Донецкий	13	2	2	2	11	-
Целинский	1051	1051	1051	1051	-	-
Цимлянский	19	2	2	2	17	-
Чертковский	1643	1643	1643	1643	-	-
Шолоховский	2941	2941	2941	2941	-	-



ЧИСЛО ОБЪЕКТОВ ПЕРЕПИСИ

	Личные подсобные и другие индивидуальные хозяйства граждан		в том числе			
			хозяйства граждан в сельских поселениях		хозяйства граждан в городских округах и городских поселениях	
	всего	в том числе	всего	из них	всего	из них
личные подсобные		личные подсобные		личные подсобные		
в том числе по городским округам:	2344	-	-	-	2344	-
Ростов-на-Дону	65	-	-	-	65	-
Азов	50	-	-	-	50	-
Батайск	88	-	-	-	88	-
Волгодонск	1	-	-	-	1	-
Гуково	321	-	-	-	321	-
Донецк	687	-	-	-	687	-
Зверево	42	-	-	-	42	-
Каменск	31	-	-	-	31	-
Новочеркасск	-	-	-	-	-	-
Новошахтинск	43	-	-	-	43	-
Таганрог	6	-	-	-	6	-
Шахты	1010	-	-	-	1010	-

14. УДЕЛЬНЫЙ ВЕС ЛИЧНЫХ ПОДСОБНЫХ И ДРУГИХ ИНДИВИДУАЛЬНЫХ ХОЗЯЙСТВ ГРАЖДАН С ЗАБРОШЕННЫМИ ЗЕМЕЛЬНЫМИ УЧАСТКАМИ (ПУСТУЮЩИМИ ДОМАМИ)

(на 1 июля 2016 года; в процентах от общего числа хозяйств соответствующей категории)

	Личные подсобные и другие индивидуальные хозяйства граждан		в том числе			
			хозяйства граждан в сельских поселениях		хозяйства граждан в городских округах и городских поселениях	
	всего	в том числе	всего	из них	всего	из них
личные подсобные		личные подсобные		личные подсобные		
Всего по области	6.2	7.9	7.9	7.9	2.5	7.8
в том числе по муниципальным районам:						
Азовский	7.4	7.9	7.9	7.9	4.4	7.8
Аксайский	0.4	0.4	0.4	0.4	-	-
Аксайский	0.8	0.8	0.8	0.8	0.7	-
Багаевский	-	-
Белокалитвинский	18.9	22.9	23.7	23.7	2.5	4.9
Боковский	5.8	5.8	5.8	5.8	-	-
Верхнедонской	20.6	20.6	20.6	20.6	-	-
Веселовский	0.3	0.3	0.3	0.3	-	-
Волгодонской	9.3	9.4	9.3	9.4	-	-
Дубовский	10.8	10.9	10.8	10.9	-	-
Егорлыкский	1.3	1.3	1.3	1.3	-	-
Заветинский	8.7	8.8	8.7	8.8	-	-
Зерноградский	2.5	2.1	1.8	1.8	3.6	4.7
Зимовниковский	9.6	9.7	9.6	9.7	-	-
Кагальницкий	4.4	4.4	4.4	4.4	-	-
Каменский	5.6	3.8	3.6	3.6	14.1	22.4
Кашарский	23.1	23.0	23.1	23.0	-	-
Константиновский	15.0	21.4	23.6	23.6	4.5	9.1
Красносулинский	2.8	1.4	1.4	1.4	4.8	-
Куйбышевский	10.4	10.4	10.4	10.4	-	-
Мартыновский	5.9	6.2	5.9	6.2	-	-
Матвеево-Курганский	0.9	0.9	0.9	0.9	-	-
Миллеровский	14.1	20.5	20.5	20.5	2.0	-
Милютинский	10.0	10.0	10.0	10.0	-	-
Морозовский	11.4	19.0	19.0	19.0	5.6	-
Мясниковский	10.8	10.8	10.8	10.8	-	-
Неклиновский	9.2	9.2	9.2	9.2	-	-
Обливский	10.9	10.9	10.9	10.9	-	-
Октябрьский	0.8	0.9	0.9	0.9	0.4	-
Орловский	12.1	12.1	12.1	12.1	-	-
Песчанокопский	-	-
Пролетарский	0.3	0.6	0.6	0.6	0.1	0.9
Ремонтненский	11.3	11.6	11.3	11.6	-	-
Родионово-Несветайский	2.5	2.5	2.5	2.5	-	-
Сальский	5.3	6.0	6.0	6.0	4.6	-
Семикаракорский	8.2	7.7	7.7	7.7	9.0	-
Советский	7.4	7.4	7.4	7.4	-	-
Тарасовский	18.4	18.1	18.4	18.1	-	-
Тацинский	15.7	15.9	15.4	15.4	17.2	23.4
Усть-Донецкий	0.1	-
Целинский	7.5	7.5	7.5	7.5	-	-
Цимлянский	0.2	-
Чертковский	10.9	10.9	10.9	10.9	-	-
Шолоховский	24.8	24.8	24.8	24.8	-	-



ЧИСЛО ОБЪЕКТОВ ПЕРЕПИСИ

	Личные подсобные и другие индивидуальные хозяйства граждан		в том числе			
			хозяйства граждан в сельских поселениях		хозяйства граждан в городских округах и городских поселениях	
	всего	в том числе	всего	из них	всего	из них
личные подсобные		личные подсобные		личные подсобные		
в том числе по городским округам:	1.5	-	-	-	1.5	-
Ростов-на-Дону	0.2	-	-	-	0.2	-
Азов	0.7	-	-	-	0.7	-
Батайск	0.5	-	-	-	0.5	-
Волгодонск	...	-	-	-	...	-
Гуково	3.7	-	-	-	3.7	-
Донецк	7.2	-	-	-	7.2	-
Зверево	2.1	-	-	-	2.1	-
Каменск	0.3	-	-	-	0.3	-
Новочеркасск	-	-	-	-	-	-
Новошахтинск	0.2	-	-	-	0.2	-
Таганрог	...	-	-	-	...	-
Шахты	2.9	-	-	-	2.9	-

15. РАСПРЕДЕЛЕНИЕ ЛИЧНЫХ ПОДСОБНЫХ И ДРУГИХ ИНДИВИДУАЛЬНЫХ ХОЗЯЙСТВ ГРАЖДАН ПО ЦЕЛИ ПРОИЗВОДСТВА СЕЛЬСКОХОЗЯЙСТВЕННОЙ ПРОДУКЦИИ

(на 1 июля 2016г.; единиц)

	Распределение личных подсобных и других индивидуальных хозяйств граждан по цели производства			в процентах от общего числа хозяйств, производивших сельскохозяйственную продукцию в I полугодии 2016 года		
	самообеспечение продовольствием	дополнительный источник денежных средств	основной источник денежных средств	самообеспечение продовольствием	дополнительный источник денежных средств	основной источник денежных средств
Всего по области	667242	85257	3692	98.8	12.6	0.5
в том числе по муниципальным районам:	520232	82275	3681	98.5	15.6	0.7
Азовский	34798	4721	65	97.4	13.2	0.2
Аксайский	19163	844	55	99.2	4.4	0.3
Багаевский	11135	5451	70	89.5	43.8	0.6
Белокалитвинский	18952	1342	252	99.5	7.0	1.3
Боковский	4965	658	6	99.1	13.1	0.1
Верхнедонской	7432	574	9	99.6	7.7	0.1
Веселовский	8648	1944	42	99.3	22.3	0.5
Волгодонской	9445	521	150	99.4	5.5	1.6
Дубовский	6904	610	45	99.7	8.8	0.6
Егорлыкский	12324	1337	74	97.6	10.6	0.6
Заветинский	4671	525	45	99.2	11.1	1.0
Зерноградский	17641	1155	25	98.7	6.5	0.1
Зимовниковский	10848	2523	136	99.7	23.2	1.2
Кагальницкий	8596	341	8	99.2	3.9	0.1
Каменский	16876	2575	21	99.4	15.2	0.1
Кашарский	7560	1151	30	99.8	15.2	0.4
Константиновский	8122	781	26	99.9	9.6	0.3
Красносулинский	20027	1724	...	99.7	8.6	...
Куйбышевский	4271	157	4	99.6	3.7	0.1
Мартыновский	11982	1556	231	99.6	12.9	1.9
Матвеево-Курганский	15820	3444	623	95.7	20.8	3.8
Миллеровский	17022	1787	19	99.4	10.4	0.1
Милютинский	5617	3547	37	99.0	62.5	0.7
Морозовский	11881	1468	72	99.4	12.3	0.6
Мясниковский	8332	713	15	97.4	8.3	0.2
Неклиновский	25085	3208	94	96.8	12.4	0.4
Обливский	5496	450	35	97.7	8.0	0.6
Октябрьский	18858	5093	110	98.9	26.7	0.6
Орловский	11075	2314	92	98.9	20.7	0.8
Песчанокопский	12755	5295	...	97.1	40.3	0.0
Пролетарский	11891	4244	241	99.9	35.6	2.0
Ремонтненский	5449	737	63	98.4	13.3	1.1
Родионово-Несветайский	9928	982	25	99.4	9.8	0.3
Сальский	28212	6523	77	99.7	23.1	0.3
Семикаракорский	15189	1652	470	98.7	10.7	3.1
Советский	2152	241	...	99.9	11.2	...
Тарасовский	8461	1364	25	99.4	16.0	0.3
Тацинский	10495	1571	63	98.6	14.8	0.6
Усть-Донецкий	10404	2654	64	97.0	24.7	0.6
Целинский	11462	743	166	97.0	6.3	1.4
Цимлянский	10726	1574	34	99.8	14.6	0.3
Чертковский	11615	1530	30	98.4	13.0	0.3
Шолоховский	7947	651	18	98.7	8.1	0.2



ЧИСЛО ОБЪЕКТОВ ПЕРЕПИСИ

	Распределение личных подсобных и других индивидуальных хозяйств граждан по цели производства			в процентах от общего числа хозяйств, производивших сельскохозяйственную продукцию в I полугодии 2016 года		
	самообеспечение продовольствием	дополнительный источник денежных средств	основной источник денежных средств	самообеспечение продовольствием	дополнительный источник денежных средств	основной источник денежных средств
в том числе по городским округам:	147010	2982	11	99.8	2.0	0.0
Ростов-на-Дону	28718	274	...	100.0	1.0	...
Азов	6818	100.0
Батайск	14656	112	-	100.0	0.8	-
Волгодонск	3413	...	-	100.0	...	-
Гуково	8379	674	-	100.0	8.0	-
Донецк	7653	29	...	100.0	0.4	...
Зверево	1911	436	-	99.5	22.7	-
Каменск	9562	283	-	99.9	3.0	-
Новочеркасск	5107	153	4	99.9	3.0	0.1
Новошахтинск	19923	...	-	100.0	...	-
Таганрог	8433	114	-	100.0	1.4	-
Шахты	32437	904	-	99.4	2.8	-

**16. РАСПРЕДЕЛЕНИЕ ЛИЧНЫХ ПОДСОБНЫХ ХОЗЯЙСТВ ПО ЦЕЛИ
ПРОИЗВОДСТВА СЕЛЬСКОХОЗЯЙСТВЕННОЙ ПРОДУКЦИИ**
(на 1 июля 2016г.; единиц)

	Распределение личных подсобных хозяйств по цели производства			в процентах от общего числа хозяйств, производивших сельскохозяйственную продукцию в I полугодии 2016 года		
	самообеспечение продовольствием	дополнительный источник денежных средств	основной источник денежных средств	самообеспечение продовольствием	дополнительный источник денежных средств	основной источник денежных средств
Всего по области	445077	78746	3557	98.3	17.4	0.8
в том числе по муниципальным районам:
Азовский	34798	4721	65	97.4	13.2	0.2
Аксайский	15103	812	55	99.1	5.3	0.4
Багаевский	...	5451	70	...	43.8	0.6
Белокалитвинский	14387	1335	252	99.4	9.2	1.7
Боковский	4965	658	6	99.1	13.1	0.1
Верхнедонской	7432	574	9	99.6	7.7	0.1
Веселовский	8648	1944	42	99.3	22.3	0.5
Волгодонской	9409	520	150	99.4	5.5	1.6
Дубовский	6821	567	38	99.7	8.3	0.6
Егорлыкский	12314	1337	74	97.6	10.6	0.6
Заветинский	4640	500	39	99.3	10.7	0.8
Зерноградский	12396	1149	25	98.1	9.1	0.2
Зимовниковский	10704	2445	91	99.7	22.8	0.8
Кагальницкий	8596	341	8	99.2	3.9	0.1
Каменский	13735	2458	21	99.3	17.8	0.2
Кашарский	7551	1146	30	99.8	15.2	0.4
Константиновский	4864	736	21	99.8	15.1	0.4
Красносулинский	12261	1289	7	99.7	10.5	0.1
Куйбышевский	4271	...	4	99.6	...	0.1
Мартыновский	11960	1555	231	99.6	13.0	1.9
Матвеево-Курганский	15820	3444	623	95.7	20.8	3.8
Миллеровский	10521	1777	14	99.0	16.7	0.1
Милютинский	5617	3547	37	99.0	62.5	0.7
Морозовский	4564	1295	67	98.4	27.9	1.4
Мясниковский	8330	713	15	97.4	8.3	0.2
Неклиновский	25084	3208	94	96.8	12.4	0.4
Обливский	5494	450	35	97.7	8.0	0.6
Октябрьский	16361	5082	110	98.7	30.7	0.7
Орловский	11052	2300	91	98.9	20.6	0.8
Песчанокопский	12755	5295	...	97.1	40.3	...
Пролетарский	5899	2876	224	99.9	48.7	3.8
Ремонтненский	5327	663	34	98.7	12.3	0.6
Родионово-Несветайский	9928	982	25	99.4	9.8	0.3
Сальский	14539	6394	77	99.5	43.7	0.5
Семикаракорский	10209	1647	470	98.2	15.8	4.5
Советский	...	241	...	99.9	11.2	...
Тарасовский	8374	1363	25	99.4	16.2	0.3
Тацинский	9262	1451	62	98.4	15.4	0.7
Усть-Донецкий	9505	2194	59	99.1	22.9	0.6
Целинский	11461	743	166	97.0	6.3	1.4
Цимлянский	7281	1204	34	99.8	16.5	0.5
Чертковский	11615	1530	30	98.4	13.0	0.3
Шолоховский	7931	651	18	98.7	8.1	0.2



ЧИСЛО ОБЪЕКТОВ ПЕРЕПИСИ

	Распределение личных подсобных хозяйств по цели производства			в процентах от общего числа хозяйств, производивших сельскохозяйственную продукцию в I полугодии 2016 года		
	самообеспечение продовольствием	дополнительный источник денежных средств	основной источник денежных средств	самообеспечение продовольствием	дополнительный источник денежных средств	основной источник денежных средств
в том числе по городским округам:
Ростов-на-Дону	...	-	-	...
Азов	-	-	-	-	-	-
Батайск	-	-	-	-	-	-
Волгодонск	-	-
Гуково	-	-	-	-	-	-
Донецк	-	-	-	-	-	-
Зверево	-	-	-	-	-	-
Каменск	-	-	-	-	-	-
Новочеркасск	-	-	-	-	-	-
Новошахтинск	-	-	-	-	-	-
Таганрог	-	-	-	-	-	-
Шахты	-	-	-	-	-	-

17. ЧИСЛО НЕКОММЕРЧЕСКИХ ОБЪЕДИНЕНИЙ ГРАЖДАН

(на 1 июля 2016 года; единиц)

	Некоммерческие объединения граждан	в том числе	
		садоводческие	дачные
Всего по области	916	714	202
в том числе по муниципальным районам:	561	500	61
Азовский	57	40	17
Аксайский	106	95	11
Багаевский	15	15	-
Белокалитвинский	35	35	-
Боковский	-	-	-
Верхнедонской	-	-	-
Веселовский	-	-	-
Волгодонской	3	3	-
Дубовский	-	-	-
Егорлыкский	-	-	-
Заветинский	-	-	-
Зерноградский	17	16	1
Зимовниковский	-	-	-
Кагальницкий	17	17	-
Каменский	8	8	-
Кашарский	-	-	-
Константиновский	3	3	-
Красносулинский	15	15	-
Куйбышевский	-	-	-
Мартыновский	-	-	-
Матвеево-Курганский	1	1	-
Миллеровский	24	24	-
Милютинский	-	-	-
Морозовский	15	15	-
Мясниковский	41	38	3
Неклиновский	116	96	20
Обливский	4	4	-
Октябрьский	41	32	9
Орловский	1	1	-
Песчанокопский	-	-	-
Пролетарский	4	4	-
Ремонтненский	-	-	-
Родионово-Несветайский	5	5	-
Сальский	14	14	-
Семикаракорский	1	1	-
Советский	-	-	-
Тарасовский	-	-	-
Тацинский	5	5	-
Усть-Донецкий	10	10	-
Целинский	-	-	-
Цимлянский	3	3	-
Чертковский	-	-	-
Шолоховский	-	-	-



ЧИСЛО ОБЪЕКТОВ ПЕРЕПИСИ

	Некоммерческие объединения граждан	в том числе	
		садоводческие	дачные
в том числе по городским округам:	355	214	141
Ростов-на-Дону	134	31	103
Азов	11	10	1
Батайск	10	2	8
Волгодонск	18	16	2
Гуково	16	15	1
Донецк	21	20	1
Зверево	3	3	-
Каменск	26	26	-
Новочеркасск	23	23	-
Новошахтинск	12	12	-
Таганрог	54	29	25
Шахты	27	27	-

18. ЧИСЛО НЕКОММЕРЧЕСКИХ ОБЪЕДИНЕНИЙ ГРАЖДАН, ОСУЩЕСТВЛЯВШИХ СЕЛЬСКОХОЗЯЙСТВЕННУЮ ДЕЯТЕЛЬНОСТЬ В I ПОЛУГОДИИ 2016 ГОДА

(единиц)

	Некоммерческие объединения граждан	В том числе	
		садоводческие	дачные
Всего по области	807	612	195
в том числе по муниципальным районам:	469	415	54
Азовский	50	37	13
Аксайский	83	73	10
Багаевский	9	9	-
Белокалитвинский	34	34	-
Боковский	-	-	-
Верхнедонской	-	-	-
Веселовский	-	-	-
Волгодонской	3	3	-
Дубовский	-	-	-
Егорлыкский	-	-	-
Заветинский	-	-	-
Зерноградский	3	2	1
Зимовниковский	-	-	-
Кагальницкий	17	17	-
Каменский	8	8	-
Кашарский	-	-	-
Константиновский	2	2	-
Красносулинский	9	9	-
Куйбышевский	-	-	-
Мартыновский	-	-	-
Матвеево-Курганский	1	1	-
Миллеровский	15	15	-
Милютинский	-	-	-
Морозовский	8	8	-
Мясниковский	41	38	3
Неклиновский	116	96	20
Обливский	2	2	-
Октябрьский	28	21	7
Орловский	1	1	-
Песчанокопский	-	-	-
Пролетарский	4	4	-
Ремонтненский	-	-	-
Родионово-Несветайский	5	5	-
Сальский	13	13	-
Семикаракорский	1	1	-
Советский	-	-	-
Тарасовский	-	-	-
Тацинский	4	4	-
Усть-Донецкий	9	9	-
Целинский	-	-	-
Цимлянский	3	3	-
Чертковский	-	-	-
Шолоховский	-	-	-



ЧИСЛО ОБЪЕКТОВ ПЕРЕПИСИ

	Некоммерческие объединения граждан	в том числе	
		садоводческие	дачные
в том числе по городским округам:	338	197	141
Ростов-на-Дону	134	31	103
Азов	11	10	1
Батайск	10	2	8
Волгодонск	18	16	2
Гуково	14	13	1
Донецк	21	20	1
Зверево	2	2	-
Каменск	26	26	-
Новочеркасск	23	23	-
Новошахтинск	4	4	-
Таганрог	53	28	25
Шахты	22	22	-

19. УДЕЛЬНЫЙ ВЕС НЕКОММЕРЧЕСКИХ ОБЪЕДИНЕНИЙ ГРАЖДАН, ОСУЩЕСТВЛЯВШИХ СЕЛЬСКОХОЗЯЙСТВЕННУЮ ДЕЯТЕЛЬНОСТЬ В I ПОЛУГОДИИ 2016 ГОДА

(в процентах от общего числа некоммерческих объединений граждан соответствующего вида)

	Некоммерческие объединения граждан	в том числе	
		садоводческие	дачные
Всего по области	88.1	85.7	96.5
в том числе по муниципальным районам:	83.6	83.0	88.5
Азовский	87.7
Аксайский	78.3	76.8	90.9
Багаевский	60.0	60.0	-
Белокалитвинский	97.1	97.1	-
Боковский	-	-	-
Верхнедонской	-	-	-
Веселовский	-	-	-
Волгодонской	100.0	100.0	-
Дубовский	-	-	-
Егорлыкский	-	-	-
Заветинский	-	-	-
Зерноградский	17.6
Зимовниковский	-	-	-
Кагальницкий	100.0	100.0	-
Каменский	100.0	100.0	-
Кашарский	-	-	-
Константиновский	-
Красносулинский	60.0	60.0	-
Куйбышевский	-	-	-
Мартыновский	-	-	-
Матвеево-Курганский	-
Миллеровский	62.5	62.5	-
Милютинский	-	-	-
Морозовский	53.3	53.3	-
Мясниковский	100.0	100.0	100.0
Неклиновский	100.0	100.0	100.0
Обливский	-
Октябрьский	68.3	65.6	77.8
Орловский	-
Песчанокопский	-	-	-
Пролетарский	100.0	100.0	-
Ремонтненский	-	-	-
Родионово-Несветайский	100.0	100.0	-
Сальский	92.9	92.9	-
Семикаракорский	-
Советский	-	-	-
Тарасовский	-	-	-
Тацинский	80.0	80.0	-
Усть-Донецкий	90.0	90.0	-
Целинский	-	-	-
Цимлянский	100.0	100.0	-
Чертковский	-	-	-
Шолоховский	-	-	-



ЧИСЛО ОБЪЕКТОВ ПЕРЕПИСИ

	Некоммерческие объединения граждан	в том числе	
		садоводческие	дачные
в том числе по городским округам:	95.2	92.1	100.0
Ростов-на-Дону	100.0	100.0	100.0
Азов	100.0
Батайск	100.0
Волгодонск	100.0
Гуково	87.5
Донецк	100.0
Зверево	-
Каменск	100.0	100.0	-
Новочеркасск	100.0	100.0	-
Новошахтинск	-
Таганрог	98.1	96.6	100.0
Шахты	81.5	81.5	-

20. КОЛИЧЕСТВО ЗЕМЕЛЬНЫХ УЧАСТКОВ В

(на 1 июля 2016 года;

	Количество земельных участков в некоммерческих объединениях граждан			в том числе освоено		
	всего	в том числе		всего	из них	
		садовод-ческие	дачные		садовод-ческие	дачные
Всего по области	272828	208677	64151	191040	135413	55627
в том числе по муниципальным районам:	159775	137160	22615	102213	85384	16829
Азовский	20493	15210	5283	13882	10273	3609
Аксайский	36975	28103	8872	27453	18825	8628
Багаевский	1396	1396	-	282	282	-
Белокалитвинский	9230	9230	-	4421	4421	-
Боковский	-	-	-	-	-	-
Верхнедонской	-	-	-	-	-	-
Веселовский	-	-	-	-	-	-
Волгодонской	3923	3923	-	893	893	-
Дубовский	-	-	-	-	-	-
Егорлыкский	-	-	-	-	-	-
Заветинский	-	-	-	-	-	-
Зерноградский	1459	20
Зимовниковский	-	-	-	-	-	-
Кагальницкий	11321	11321	-	2147	2147	-
Каменский	2276	2276	-	1623	1623	-
Кашарский	-	-	-	-	-	-
Константиновский	843	843	-	-
Красносулинский	1745	1745	-	722	722	-
Куйбышевский	-	-	-	-	-	-
Мартыновский	-	-	-	-	-	-
Матвеево-Курганский	-	-
Миллеровский	2002	2002	-	605	605	-
Милютинский	-	-	-	-	-	-
Морозовский	1546	1546	-	442	442	-
Мясниковский	16375	15461
Неклиновский	20326	16101	4225	16647	12986	3661
Обливский	430	430	-	-
Октябрьский	10162	7174	2988	4395
Орловский	-	-
Песчанокопский	-	-	-	-	-	-
Пролетарский	1231	1231	-	1081	1081	-
Ремонтненский	-	-	-	-	-	-
Родионово-Несветайский	2652	2652	-	2652	2652	-
Сальский	7172	7172	-	4662	4662	-
Семикаракорский	-	-
Советский	-	-	-	-	-	-
Тарасовский	-	-	-	-	-	-
Тацинский	1317	1317	-	184	184	-
Усть-Донецкий	2405	2405	-	1536	1536	-
Целинский	-	-	-	-	-	-
Цимлянский	1127	1127	-	1051	1051	-
Чертковский	-	-	-	-	-	-
Шолоховский	-	-	-	-	-	-



ЧИСЛО ОБЪЕКТОВ ПЕРЕПИСИ

НЕКОММЕРЧЕСКИХ ОБЪЕДИНЕНИЯХ ГРАЖДАН

единиц)

в процентах от общего количества земельных участков в объединениях соответствующего вида			Количество земельных участков в среднем на 1 объединение		
всего	в том числе		всего	в том числе	
	садовод-ческие	дачные		садовод-ческие	дачные
70.0	64.9	86.7	298	292	318
64.0	62.3	74.4	285	274	371
67.7	67.5	68.3	360	380	311
74.2	67.0	97.2	349	296	807
20.2	20.2	-	93	93	-
47.9	47.9	-	264	264	-
-	-	-	-	-	-
-	-	-	-	-	-
-	-	-	-	-	-
22.8	22.8	-	1308	1308	-
-	-	-	-	-	-
-	-	-	-	-	-
-	-	-	-	-	-
1.4	86
-	-	-	-	-	-
19.0	19.0	-	666	666	-
71.3	71.3	-	285	285	-
-	-	-	-	-	-
...	...	-	281	281	-
41.4	41.4	-	116	116	-
-	-	-	-	-	-
-	-	-	-	-	-
...	...	-	-
30.2	30.2	-	83	83	-
-	-	-	-	-	-
28.6	28.6	-	103	103	-
94.4	94.3	100.0	399
81.9	80.7	86.7	175	168	211
...	...	-	108	108	-
43.2	248	224	332
...	...	-	-
-	-	-	-	-	-
87.8	87.8	-	308	308	-
-	-	-	-	-	-
100.0	100.0	-	530	530	-
65.0	65.0	-	512	512	-
...	...	-	-
-	-	-	-	-	-
-	-	-	-	-	-
14.0	14.0	-	263	263	-
63.9	63.9	-	241	241	-
-	-	-	-	-	-
93.3	93.3	-	376	376	-
-	-	-	-	-	-
-	-	-	-	-	-



ЧИСЛО ОБЪЕКТОВ ПЕРЕПИСИ

	Количество земельных участков в некоммерческих объединениях граждан			в том числе освоено		
	всего	в том числе		всего	из них	
		садовод- ческие	дачные		садовод- ческие	дачные
в том числе по городским округам:	113053	71517	41536	88827	50029	38798
Ростов-на-Дону	36715	9684	27031	35380	9680	25700
Азов	10336
Батайск	6604	5485
Волгодонск	23060	20498
Гуково	2933	1622
Донецк	1877	1009
Зверево	1177	1177	-	-
Каменск	8245	8245	-	4152	4152	-
Новочеркасск	6384	6384	-	6384	6384	-
Новошахтинск	351	351	-	-
Таганрог	10402	5077	5325	9959	4807	5152
Шахты	4969	4969	-	1225	1225	-



ЧИСЛО ОБЪЕКТОВ ПЕРЕПИСИ

в процентах от общего количества земельных участков в объединениях соответствующего вида			Количество земельных участков в среднем на 1 объединение		
всего	в том числе		всего	в том числе	
	садовод-ческие	дачные		садовод-ческие	дачные
78.6	70.0	93.4	318	334	295
96.4	100.0	95.1	274	312	262
...	940
83.1	660
88.9	1281
55.3	183
53.8	89
...	...	-	392	392	-
50.4	50.4	-	317	317	-
100.0	100.0	-	278	278	-
100.0	100.0	-	29	29	-
95.7	94.7	96.8	193	175	213
24.7	24.7	-	184	184	-

**РАСПРЕДЕЛЕНИЕ ОБЪЕКТОВ ПЕРЕПИСИ
ПО ДОЛЕ РЕАЛИЗОВАННОЙ ПРОДУКЦИИ**

**21. РАСПРЕДЕЛЕНИЕ СЕЛЬСКОХОЗЯЙСТВЕННЫХ ОРГАНИЗАЦИЙ
ПО ДОЛЕ РЕАЛИЗОВАННОЙ ПРОДУКЦИИ В 2015 ГОДУ**
(по всем каналам сбыта; единиц)

	Число сельско- хозяйственных организаций, реализо- вавших продукцию	в том числе их распределение по доле реализованной продукции (в процентах) от общего объема					
		до 11	11-25	26-50	51-75	76-90	свыше 90
Зерно (злаковых и бобовых культур, включая кукурузу)							
Всего по области	1042	10	13	72	199	266	482
в том числе по муниципальным районам:	1028	...	13	...	195	...	477
Азовский	66	-	3	11	49
Аксайский	25	-	-	4	3	4	14
Багаевский	13	-	-	-	8
Белокалитвинский	26	-	4	5	12
Боковский	30	-	-	5	20
Верхнедонской	39	-	-	...	17	11	...
Веселовский	11	-	...	-	6
Волгодонской	20	-	...	5	6	6	...
Дубовский	12	-	-	-	4	3	5
Егорлыкский	21	...	-	-	...	5	11
Заветинский	7	-	-	3	...
Зерноградский	51	-	-	4	13	13	21
Зимовниковский	35	-	-	-	5	9	21
Кагальницкий	28	-	-	13	8
Каменский	22	-	-	...	7	...	7
Кашарский	16	-	6	6
Константиновский	28	-	4	6	14
Красносулинский	21	-	-	8	8
Куйбышевский	29	-	-	6	19
Мартыновский	35	-	-	-	26
Матвеево-Курганский	36	-	...	-	...	8	19
Миллеровский	25	5	6	5	6
Милютинский	10	-	-	3	5
Морозовский	14	-	-	...	4	...	6
Мясниковский	11	...	-	-	4	...	3
Неклиновский	28	...	-	...	6	6	14
Обливский	13	-	-	...	4	6	...
Октябрьский	23	-	...	9	10
Орловский	26	-	-	6	5	8	7
Песчанокопский	17	-	-	4	4	3	6
Пролетарский	30	-	-	10	15
Ремонтненский	12	-	-	-	...	5	...
Родионово-Несветайский	23	-	-	-	15
Сальский	66	-	-	-	13	26	27
Семикаракорский	20	...	-	13
Советский	4	-	-	-	-
Тарасовский	29	-	8	4	14
Тацинский	10	-	-	5
Усть-Донецкий	10	...	-	-	...	7	-
Целинский	14	-	3	7
Цимлянский	25	-	-	-	6	6	13
Чертковский	23	10	5	4
Шолоховский	24	-	-	3	-	-	21
в том числе по городским округам:	14	-	-	...	4	...	5
Ростов-на-Дону	...	-	-	-	...	-	...
Азов	3	-	-	-	...
Батайск	...	-	-	-	-	-	...
Волгодонск	...	-	-	...	-	...	-
Гуково	-	-	-	-	-	-	-
Донецк	-	-	-	-	-	-	-
Зверево	...	-	-	-	...	-	-
Каменск	-	-	-	-	-	-	-
Новочеркасск	...	-	-	-	-	...	-
Новошахтинск	...	-	-	-	-	-	...
Таганрог	-	-	-	-	-	-	-
Шахты	-	-	-	-	-	-	-



ЧИСЛО ОБЪЕКТОВ ПЕРЕПИСИ

(по всем каналам сбыта; единиц)

	Число сельско-хозяйственных организаций, реализовавших продукцию	в том числе их распределение по доле реализованной продукции (в процентах) от общего объема					
		до 11	11-25	26-50	51-75	76-90	свыше 90
Семена подсолнечника							
Всего по области	608	53	73	67	59	33	323
в том числе по муниципальным районам:	599	53	73	...	59
Азовский	49	5	37
Аксайский	12	-	-	7
Багаевский	11	...	6	-	-	-	...
Белокалитвинский	8	-	-	3	3
Боковский	19	-	15
Верхнедонской	36	-	4	6	6	4	16
Веселовский	9	3	...	-	3
Волгодонской	5	...	-	-	-	-	...
Дубовский	...	-	-	...	-	-	-
Егорлыкский	16	4	-	8
Заветинский	-	-	-	-	-	-	-
Зерноградский	31	4	6	17
Зимовниковский	...	-	-	-	-	-	...
Кагальницкий	23	...	4	...	5	3	9
Каменский	15	-	-	-	10
Кашарский	14	-	4	4	-	-	6
Константиновский	15	...	4	...	4	...	3
Красносулинский	16	3	7
Куйбышевский	29	...	3	3	-	...	21
Мартыновский	10	4	...	3	-	-	...
Матвеево-Курганский	36	...	4	5	9	...	16
Миллеровский	19	...	3	4	3	...	7
Милютинский	-	-	...	-	-
Морозовский	5	-	-	-	...	-	...
Мясниковский	10	...	-	...	-	...	6
Неклиновский	26	4	4	3	12
Обливский	3	-	-	-	-
Октябрьский	18	3	...	-	4	...	8
Орловский	6	-	-	-	3
Песчанокопский	10	...	-	3	...	-	5
Пролетарский	5	-	-	-	3
Ремонтненский	...	-	-	-	-	...	-
Родионово-Несветайский	18	...	3	10
Сальский	24	-	-	18
Семикаракорский	10	...	3	...	-	-	4
Советский	...	-	-	-	-	-	...
Тарасовский	25	-	5	4	12
Тацинский	4	...	-	-	...	-	...
Усть-Донецкий	5	-	-
Целинский	9	...	-	...	-	-	4
Цимлянский	4	...	-	-	-	-	...
Чертковский	19	...	4	3	8
Шолоховский	18	-	-	...	-	...	16
в том числе по городским округам:	9	-	-	...	-	-	...
Ростов-на-Дону	...	-	-	-	-	-	...
Азов	...	-	-	-	-	-	...
Батайск	...	-	-	-	-	-	...
Волгодонск	-	-	-	-	-	-	-
Гуково	-	-	-	-	-	-	-
Донецк	-	-	-	-	-	-	-
Зверево	...	-	-	...	-	-	...
Каменск	-	-	-	-	-	-	-
Новочеркасск	...	-	-	-	-	-	...
Новошахтинск	...	-	-	-	-	-	...
Таганрог	-	-	-	-	-	-	-
Шахты	-	-	-	-	-	-	-



ЧИСЛО ОБЪЕКТОВ ПЕРЕПИСИ

(по всем каналам сбыта; единиц)

	Число сельско- хозяйственных организаций, реализо- вавших продукцию	в том числе их распределение по доле реализованной продукции (в процентах) от общего объема					
		до 11	11-25	26-50	51-75	76-90	свыше 90
Овощи							
Всего по области	60	10	3	7	8	6	26
в том числе по муниципальным районам:	56	10	3	7	8	6	22
Азовский	9	-	3	-	4
Аксайский	4	-	-	-	-
Багаевский	11	5	-	-	...
Белокалитвинский	-	-	-	-	-	-	-
Боковский	-	-	-	-	-	-	-
Верхнедонской	-	-	-	-	-	-	-
Веселовский	4	-	-	-
Волгодонской	...	-	-	-	-
Дубовский	-	-	-	-	-	-	-
Егорлыкский	-	-	-	-	-	-	-
Заветинский	-	-	-	-	-	-	-
Зерноградский	-	-	-	-	-	-	-
Зимовниковский	-	-	-	-	-	-	-
Кагальницкий	-	-	-	-	-	-	-
Каменский	...	-	-	-	-	-	...
Кашарский	-	-	-	-	-	-	-
Константиновский	-	-	-	-	-	-	-
Красносулинский	-	-	-	-	-	-	-
Куйбышевский	...	-	-	-	-	-	...
Мартыновский	-	-	-	-	-	-	-
Матвеево-Курганский	...	-	-	-	-	-	...
Миллеровский	-	-	-	-	-	-	-
Милютинский	-	-	-	-	-	-	-
Морозовский	-	-	-	-	-	-	-
Мясниковский	-	-	...	-	-
Неклиновский	3	...	-	-	...	-	...
Обливский	-	-	-	-	-	-	-
Октябрьский	4	...	-	-	...	-	...
Орловский	-	-	-	-	-	-	-
Песчанокопский	-	-	-	-	-	-	-
Пролетарский	-	-	-	-	-
Ремонтненский	-	-	-	-	-	-	-
Родионово-Несветайский	-	-	-	-	-	-	-
Сальский	...	-	-	-	-	-	...
Семикаракорский	8	...	-	...	-	3	...
Советский	-	-	-	-	-	-	-
Тарасовский	-	-	-	-	-	-	-
Тацинский	-	-	-	-	-	-	-
Усть-Донецкий	-	-	-	-	-	-	-
Целинский	-	-	-	-	-	-	-
Цимлянский	3	-	-	-	-	-	3
Чертковский	-	-	-	-	-	-	-
Шолоховский	-	-	-	-	-	-	-
в том числе по городским округам:	4	-	-	-	-	-	4
Ростов-на-Дону	-	-	-	-	-	-	-
Азов	-	-	-	-	-	-	-
Батайск	-	-	-	-	-	-	-
Волгодонск	-	-	-	-	-	-	-
Гуково	-	-	-	-	-	-	-
Донецк	...	-	-	-	-	-	...
Зверево	-	-	-	-	-	-	-
Каменск	-	-	-	-	-	-	-
Новочеркасск	...	-	-	-	-	-	...
Новошахтинск	-	-	-	-	-	-	-
Таганрог	-	-	-	-	-	-	-
Шахты	...	-	-	-	-	-	...



ЧИСЛО ОБЪЕКТОВ ПЕРЕПИСИ

(по всем каналам сбыта; единиц)

	Число сельско-хозяйственных организаций, реализовавших продукцию	в том числе их распределение по доле реализованной продукции (в процентах) от общего объема					
		до 11	11-25	26-50	51-75	76-90	свыше 90
Скот и птица в живом весе							
Всего по области	197	27	16	22	27	19	86
в том числе по муниципальным районам:	193	27	16	...	27	19	...
Азовский	5	...	-	-	...
Аксайский	7	...	-	-	3
Багаевский	-	-	-	-	...
Белокалитвинский	5	-	...	-
Бокровский	3	-	-	-	-
Верхнедонской	3	-	-	-
Веселовский	3	-	-	-	...	-	...
Волгодонской	5	-	-
Дубовский	4	-	-	...	-	-	...
Егорлыкский	...	-	-	-	-	-	...
Заветинский	5	...	-	-	...	-	...
Зерноградский	3	...	-	-	-
Зимовниковский	15	...	-	...	4	...	6
Кагальницкий	7	...	-	-	3
Каменский	7	-	-	-	5
Кашарский	3	...	-	-	...	-	-
Константиновский	4	-	-	-	-	-	4
Красносулинский	...	-	-	-	-
Куйбышевский	-	-	-	-	-	-	-
Мартыновский	3	...	-	-	-	-	...
Матвеево-Курганский	6	-	...
Миллеровский	7	-	...	-	3
Милютинский	-	-	-	-	-	-	-
Морозовский	...	-	-	...	-	...	-
Мясниковский	8	-	-	...	4
Неклиновский	9	-	3
Обливский	...	-	-	-	-	-	...
Октябрьский	7	-	-
Орловский	12	-	3	-	5
Песчанокопский	...	-	-	-	-	-	...
Пролетарский	9	...	-	4
Ремонтненский	9	-	4	...	-
Родионово-Несветайский	3	...	-	...	-	-	-
Сальский	9	-	-	-	-	-	9
Семикаракорский	...	-	-	-	-	-	...
Советский	-	-	-	-	-	-	-
Тарасовский	3	...	-	...	-	...	-
Тацинский	-	-	-	-	-
Усть-Донецкий	3	-	-	...	-
Целинский	3	-	...	-	...	-	...
Цимлянский	5	-	-	...
Чертковский	3	...	-	-	...	-	...
Шолоховский	...	-	-	-	-	-	...
в том числе по городским округам:	4	-	-	...	-	-	...
Ростов-на-Дону	-	-	-	-	-	-	-
Азов	-	-	-	-	-	-	-
Батайск	-	-	-	-	-	-	-
Волгодонск	...	-	-	...	-	-	-
Гуково	-	-	-	-	-	-	-
Донецк	-	-	-	-	-	-	-
Зверево	...	-	-	...	-	-	-
Каменск	-	-	-	-	-	-	-
Новочеркасск	-	-	-	-	-	-	-
Новошахтинск	-	-	-	-	-	-	-
Таганрог	-	-	-	-	-	-	-
Шахты	...	-	-	-	-	-	...



ЧИСЛО ОБЪЕКТОВ ПЕРЕПИСИ

(по всем каналам сбыта; единиц)

	Число сельско-хозяйственных организаций, реализовавших продукцию	в том числе их распределение по доле реализованной продукции (в процентах) от общего объема					
		до 11	11-25	26-50	51-75	76-90	свыше 90
Молоко всех видов							
Всего по области	81	6	14	18	38
в том числе по муниципальным районам:	81	6	14	18	38
Азовский	3	...	-	-	-	-	...
Аксайский	4	-	-	-	-
Багаевский	...	-	...	-	-	-	-
Белокалитвинский	-	-	-	-	-	-	-
Боковский	-	-	-	-	-	-	-
Верхнедонской	...	-	-	-	-	...	-
Веселовский	3	-	-	-	...	-	...
Волгодонской	...	-	-	-	-	...	-
Дубовский	-	-	-	-	-	-	-
Егорлыкский	...	-	-	-	-	-	...
Заветинский	-	-	-	-	-	-	-
Зерноградский	3	...	-	-	-	-	...
Зимовниковский	-	-	-	-	-	-	-
Кагальницкий	6	-	-	-	3
Каменский	...	-	-	-	-
Кашарский	-	-	...	-	-
Константиновский	...	-	-	-	-	...	-
Красносулинский	-	-	-	-	-	-	-
Куйбышевский	-	-	-	-	-	-	-
Мартыновский	-	-	-	-	-
Матвеево-Курганский	6	-	-	-	...	-	...
Миллеровский	6	-
Милютинский	-	-	-	-	-	-	-
Морозовский	-	-	-	-	-	-	-
Мясниковский	5	-	-	-	-
Неклиновский	7	...	-	-	-	...	4
Обливский	...	-	-	-	-	-	...
Октябрьский	3	-	-	-
Орловский	3	-	-	-	...	-	...
Песчанокопский	...	-	-	-	-	-	...
Пролетарский	4	-	-	-	-
Ремонтненский	-	-	-	-	-	-	-
Родионово-Несветайский	...	-	-	-	-	...	-
Сальский	3	-	-	-	-
Семикаракорский	-	-	...	-	-
Советский	-	-	-	-	-	-	-
Тарасовский	...	-	-	-	-	...	-
Тацинский	-	-	-	-	-	-	-
Усть-Донецкий	-	-	-	-	-	-	-
Целинский	...	-	-	-	-
Цимлянский	...	-	-	-	-	-	...
Чертковский	...	-	-	-	-	-	...
Шолоховский	...	-	-	...	-	-	-
в том числе по городским округам:	-	-	-	-	-	-	-
Ростов-на-Дону	-	-	-	-	-	-	-
Азов	-	-	-	-	-	-	-
Батайск	-	-	-	-	-	-	-
Волгодонск	-	-	-	-	-	-	-
Гуково	-	-	-	-	-	-	-
Донецк	-	-	-	-	-	-	-
Зверево	-	-	-	-	-	-	-
Каменск	-	-	-	-	-	-	-
Новочеркасск	-	-	-	-	-	-	-
Новошахтинск	-	-	-	-	-	-	-
Таганрог	-	-	-	-	-	-	-
Шахты	-	-	-	-	-	-	-



22. РАСПРЕДЕЛЕНИЕ КРЕСТЬЯНСКИХ (ФЕРМЕРСКИХ) ХОЗЯЙСТВ И ИНДИВИДУАЛЬНЫХ ПРЕДПРИНИМАТЕЛЕЙ ПО ДОЛЕ РЕАЛИЗОВАННОЙ ПРОДУКЦИИ В 2015 ГОДУ

(по всем каналам сбыта; единиц)

	Число крестьянских (фермерских) хозяйств и индивидуальных предпринимателей, реализовавших продукцию	в том числе их распределение по доле реализованной продукции (в процентах) от общего объема производства					
		до 11	11-25	26-50	51-75	76-90	свыше 90
Зерно (злаковых и бобовых культур, включая кукурузу)							
Всего по области	5684	85	40	270	612	981	3696
в том числе по муниципальным районам:	5668	...	40	270	...	978	3686
Азовский	327	12	22	61	230
Аксайский	38	4	3	5	24
Багаевский	28	3	...	18
Белокалитвинский	48	3	9	11	21
Боковский	62	...	-	...	13	7	37
Верхнедонецкий	35	-	-	6	4	5	20
Веселовский	117	-	5	7	101
Волгодонской	53	-	-	13	30
Дубовский	61	-	3	3	14	12	29
Егорлыкский	638	6	-	7	15	20	590
Заветинский	50	7	...	11	18	7	...
Зерноградский	294	16	37	46	189
Зимовниковский	106	3	3	6	4	22	68
Кагальницкий	67	...	-	...	5	9	51
Каменский	89	6	6	15	60
Кашарский	106	4	11	18	70
Константиновский	217	18	25	55	117
Красносулинский	81	...	-	...	11	22	41
Куйбышевский	82	...	-	...	3	15	62
Мартыновский	156	...	-	...	11	19	123
Матвеево-Курганский	285	5	15	64	197
Миллеровский	110	5	-	16	20	27	42
Милютинский	116	-	-	33	71
Морозовский	96	11	23	22	35
Мясниковский	90	19	3	9	6	9	44
Неклиновский	105	3	11	20	69
Обливский	36	...	-	...	8	3	21
Октябрьский	145	10	28	37	66
Орловский	288	22	60	202
Песчанокопский	327	-	-	5	26	114	182
Пролетарский	52	-	-	4	4	15	29
Ремонтненский	113	7	...	28	44	14	...
Родионово-Несветайский	116	7	9	6	92
Сальский	168	...	-	...	25	47	89
Семикаракорский	82	...	3	...	4	6	66
Советский	51	-	5	4	40
Тарасовский	174	-	35	25	98
Тацинский	170	-	-	4	35	44	87
Усть-Донецкий	38	-	-	6	11	5	16
Целинский	282	...	-	...	14	19	243
Цимлянский	33	-	-	9	18
Чертковский	84	3	-	11	19	23	28
Шолоховский	52	-	-	-	49
в том числе по городским округам:	16	...	-	-	...	3	10
Ростов-на-Дону	...	-	-	-	-	-	...
Азов	...	-	-	-	-	-	...
Батайск	...	-	-	-	-	...	-
Волгодонск	...	-	-	-	-	...	-
Гуково	-	-	-	-	-
Донецк	...	-	-	-	-	-	...
Зверево	...	-	-	-	...	-	-
Каменск	...	-	-	-	-	-	...
Новочеркасск	...	-	-	-	-	-	...
Новошахтинск	...	-	-	-	-	-	...
Таганрог	4	-	-	-	...	-	...
Шахты	...	-	-	-	-



ЧИСЛО ОБЪЕКТОВ ПЕРЕПИСИ

	Число крестьянских (фермерских) хозяйств и индивидуальных предпринимателей, реализовавших продукцию	в том числе их распределение по доле реализованной продукции (в процентах) от общего объема производства					
		до 11	11-25	26-50	51-75	76-90	свыше 90
Семена подсолнечника							
Всего по области	2453	48	83	82	71	86	2083
в том числе по муниципальным районам:	2446	...	83	...	71	86	...
Азовский	227	-	3	8	6	4	206
Аксайский	9	...	-	3
Багаевский	7	...	4	...	-	-	...
Белокалитвинский	16	-	...	-	-	-	...
Боковский	19	-	-	-	-
Верхнедонской	30	...	3	3	4	...	18
Веселовский	41	-	...	36
Волгодонской	...	-	-	-	...	-	...
Дубовский	...	-	-	-	-	-	...
Егорлыкский	425	4	16	11	390
Заветинский	...	-	-	...	-	-	-
Зерноградский	174	...	17	8	...	7	138
Зимовниковский	-	-	-	-	-	-	-
Кагальницкий	24	...	-	-	-	...	20
Каменский	53	-	-	-	49
Кашарский	68	...	-	-	65
Константиновский	67	-	61
Красносулинский	53	...	-	...	3	6	42
Куйбышевский	74	3	66
Мартыновский	19	...	-	-	-	-	...
Матвеево-Курганский	239	...	4	4	...	5	221
Миллеровский	71	...	3	5	...	3	57
Милютинский	...	-	-	-	-	-	...
Морозовский	11	-	-	-	...	-	...
Мясниковский	43	5	-	6	28
Неклиновский	65	-	3	6	53
Обливский	-	-	-	-	-	-	-
Октябрьский	55	7	...	4	5	...	34
Орловский	32	-	26
Песчанокопский	75	-	-	-	-
Пролетарский	...	-	-	-	-	-	...
Ремонтненский	-	-	-	-	-	-	-
Родионово-Несветайский	67	-	-	6	58
Сальский	14	...	-	-	...	-	9
Семикаракорский	36	-	-	...	33
Советский	-	-	-	-	-	-	-
Тарасовский	128	5	13	13	5	10	82
Тацинский	16	-	-	-	-
Усть-Донецкий	...	-	-	-	-	-	...
Целинский	165	3	4	4	3	3	148
Цимлянский	...	-	-	-	-	-	...
Чертковский	61	3	12	10	5	3	28
Шолоховский	49	-	...	-	-	-	...
в том числе по городским округам:	7	-	-	...	-	-	...
Ростов-на-Дону	...	-	-	-	-	-	...
Азов	-	-	-	-	-	-	-
Батайск	...	-	-	-	-	-	...
Волгодонск	-	-	-	-	-	-	-
Гуково	-	-	-	-	-	-	-
Донецк	-	-	-	-	-	-	-
Зверево	...	-	-	...	-	-	-
Каменск	...	-	-	-	-	-	...
Новочеркасск	-	-	-	-	-	-	-
Новошахтинск	-	-	-	-	-	-	-
Таганрог	...	-	-	-	-	-	...
Шахты	...	-	-	-	-	-	...



ЧИСЛО ОБЪЕКТОВ ПЕРЕПИСИ

	Число крестьянских (фермерских) хозяйств и индивидуальных предпринимателей, реализовавших продукцию	в том числе их распределение по доле реализованной продукции (в процентах) от общего объема производства					
		до 11	11-25	26-50	51-75	76-90	свыше 90
Овощи							
Всего по области	258	5	4	8	21	15	205
в том числе по муниципальным районам:	249	5	4	...	21	...	199
Азовский	15	-	-	-	11
Аксайский	26	-	4	19
Багаевский	15	...	-	3	-	...	10
Белокалитвинский	...	-	-	-	-	-	...
Боковский	-	-	-	-	-	-	-
Верхнедонской	-	-	-	-	-	-	-
Веселовский	24	-	-	-	3	-	21
Волгодонской	23	-	-	...	4	...	16
Дубовский	-	-	-	-	-	-	-
Егорлыкский	18	-	-	-	-	-	18
Заветинский	-	-	-	-	-	-	-
Зерноградский	...	-	-	-	-	-	...
Зимовниковский	...	-	-	-	-	-	...
Кагальницкий	-	-	-	-	-	-	-
Каменский	30	-	-	-	-	-	30
Кашарский	...	-	-	-	-	-	...
Константиновский	...	-	-	...	-	-	-
Красносулинский	4	-	-	-	-
Куйбышевский	...	-	-	-	-	-	...
Мартыновский	8	-	-	-	-	-	8
Матвеево-Курганский	9	-	-	-	...	-	...
Миллеровский	5	-	...	-	...	-	-
Милютинский	-	-	-	-	-	-	-
Морозовский	-	-	-	-	-	-	-
Мясниковский	-	-	...	-	-
Неклиновский	5	-	-	-	-
Обливский	...	-	-	-	...	-	...
Октябрьский	4	-	-	-	...
Орловский	...	-	-	-	-	-	...
Песчанокопский	-	-	-	-	-	-	-
Пролетарский	...	-	-	-	-	-	...
Ремонтненский	-	-	-	-	-	-	-
Родионово-Несветайский	8	-	-	-	-	-	8
Сальский	4	-	-	-	-	-	4
Семикаракорский	11	-	...	-	3	...	6
Советский	...	-	-	-	-	-	...
Тарасовский	3	...	-	-	-	-	...
Тацинский	4	-	-	-
Усть-Донецкий	...	-	-	-	-	-	...
Целинский	-	-	-	-	-	-	-
Цимлянский	8	-	-	-	-	-	8
Чертковский	-	-	-	-	-	-	-
Шолоховский	7	-	-	...	-	-	...
в том числе по городским округам:	9	-	-	...	-	...	6
Ростов-на-Дону	-	-	-	-	-	-	-
Азов	...	-	-	-	-	-	...
Батайск	...	-	-	...	-	-	...
Волгодонск	...	-	-	-	-	...	-
Гуково	-	-	-	-	-	-	-
Донецк	...	-	-	-	-
Зверево	...	-	-	-	-	-	...
Каменск	-	-	-	-	-	-	-
Новочеркасск	...	-	-	-	-	-	...
Новошахтинск	-	-	-	-	-	-	-
Таганрог	-	-	-	-	-	-	-
Шахты	-	-	-	-	-	-	-

ЧИСЛО ОБЪЕКТОВ ПЕРЕПИСИ

	Число крестьянских (фермерских) хозяйств и индивидуальных предпринимателей, реализовавших продукцию	в том числе их распределение по доле реализованной продукции (в процентах) от общего объема производства					
		до 11	11-25	26-50	51-75	76-90	свыше 90
Скот и птица в живом весе							
Всего по области	830	58	97	244	178	79	174
в том числе по муниципальным районам:	811	54	...	240	172
Азовский	3	-	-	-	...
Аксайский	12	-	4	3
Багаевский	14	-	-	-	12
Белокалитвинский	10	3	-	...	3
Боковский	5	-	-	...	-	-	...
Верхнедонской	3	-	-	...	-
Веселовский	-	-	-	-	-	-	-
Волгодонской	4	...	-	-	...
Дубовский	56	5	3	13	11	10	14
Егорлыкский	9	-	-	...	5	-	...
Заветинский	170	11	16	54	69	12	8
Зерноградский	3	-	-	...	-
Зимовниковский	11	-	4	3
Кагальницкий	-	-	-	-	-	-	-
Каменский	26	4	...	11	8	...	-
Кашарский	15	-	3	...	8
Константиновский	3	-	-	-	-	-	3
Красносулинский	...	-	-	...	-	-	...
Куйбышевский	...	-	-	-	-	-	...
Мартыновский	19	5	9
Матвеево-Курганский	14	8	...	-	...
Миллеровский	15	4	4
Милютинский	4	-	-	...
Морозовский	14	...	4	...	3
Мясниковский	-	-	-	-	...
Неклиновский	11	-	-	7
Обливский	4	-	-	-	...
Октябрьский	4	-	-	...
Орловский	31	3	5	6	7	4	6
Песчанокопский	26	-	-	8	11
Пролетарский	29	-	4	5	16
Ремонтненский	174	11	41	81	32
Родионово-Несветайский	5	3	-	-	...	-	...
Сальский	38	-	5	5	25
Семикаракорский	16	5	4	4
Советский	...	-	-	-	-
Тарасовский	4	-	-	-	-
Тацинский	6	-	-	-	3
Усть-Донецкий	...	-	-	-	-
Целинский	...	-	-	-	-	-	...
Цимлянский	22	-	...	8	5	...	5
Чертковский	9	-	-	3
Шолоховский	10	-	-	...	-	...	7
в том числе по городским округам:	19	4	...	4	6
Ростов-на-Дону	...	-	-	...	-	...	-
Азов	-	-	-	-	-	-	-
Батайск	-	-	-	-	-	-	-
Волгодонск	3	-	-	-	3	-	-
Гуково	-	...	-	-	-
Донецк	5	-	...	-	-
Зверево	-	-	-	-	-	-	-
Каменск	-	-	-	-	-	-	-
Новочеркасск	...	-	...	-	-	-	...
Новошахтинск	5	-	-	-
Таганрог	-	-	-	-	-	-	-
Шахты	-	-	-	-	-	-	-



ЧИСЛО ОБЪЕКТОВ ПЕРЕПИСИ

	Число крестьянских (фермерских) хозяйств и индивидуальных предпринимателей, реализовавших продукцию	в том числе их распределение по доле реализованной продукции (в процентах) от общего объема производства					
		до 11	11-25	26-50	51-75	76-90	свыше 90
Молоко всех видов							
Всего по области	272	12	6	48	51	36	119
в том числе по муниципальным районам:	267	...	6	...	51
Азовский	5	-	-	-	...	-	...
Аксайский	5	-	-	-
Багаевский	3	3	-	-	-	-	-
Белокалитвинский	7	...	-	-	3
Боковский	7	-	-	-	-	-	7
Верхнедонской	9	-	...	5	...	-	...
Веселовский	-	-	-	-	-	-	-
Волгодонской	...	-	-	...	-	-	-
Дубовский	8	-	-	...	-	...	4
Егорлыкский	9	-	-	4
Заветинский	...	-	-	-	...	-	-
Зерноградский	...	-	...	-	-	-	-
Зимовниковский	10	-	-	-	6
Кагальницкий	-	-	-	-	-	-	-
Каменский	15	...	3	6	...
Кашарский	6	-	-	-	4
Константиновский	...	-	-	-	-	-	...
Красносулинский	...	-	-	...	-	-	...
Куйбышевский	...	-	-	...	-	-	...
Мартыновский	7	-	-	...	-	...	4
Матвеево-Курганский	3	-	-	-	...	-	...
Миллеровский	8	-	-	...	-	...	4
Милютинский	4	-	-	...	-
Морозовский	9	-	-	-	4
Мясниковский	5	...	-	...	-	-	...
Неклиновский	5	...	-
Обливский	4	-	-	...	-	-	...
Октябрьский	11	-	-	6	...	-	...
Орловский	5	-	-	-	...
Песчанокопский	7	-	-	...	-	-	...
Пролетарский	20	-	-	5	13
Ремонтненский	5	...	-	3	...	-	-
Родионово-Несветайский	3	-	-	-
Сальский	30	-	-	-	25
Семикаракорский	8	4	-	...	-
Советский	3	-	-	-	-	-	3
Тарасовский	3	-	-	-	...
Тацинский	5	-	-	-	-
Усть-Донецкий	5	-	-
Целинский	7	-	-	-	-
Цимлянский	7	-	-	...	3
Чертковский	9	...	-	-	6
Шолоховский	...	-	-	...	-	-	-
в том числе по городским округам:	5	...	-	...	-
Ростов-на-Дону	-	-	-	-	-	-	-
Азов	-	-	-	-	-	-	-
Батайск	-	-	-	-	-	-	-
Волгодонск	-	-	-	-	-	-	-
Гуково	-	-	-	-	-	-	-
Донецк	-	-	-	...	-
Зверево	-	-	-	-	-	-	-
Каменск	-	-	-	-	-	-	-
Новочеркасск	...	-	-	...	-	-	-
Новошахтинск	...	-	-	...	-	-	-
Таганрог	...	-	-	-	-	-	...
Шахты	-	-	-	-	-	-	-



ЧИСЛО ОБЪЕКТОВ ПЕРЕПИСИ

	Число крестьянских (фермерских) хозяйств и индивидуальных предпринимателей, реализовавших продукцию	в том числе их распределение по доле реализованной продукции (в процентах) от общего объема производства					
		до 11	11-25	26-50	51-75	76-90	свыше 90
Яйца всех видов птицы							
Всего по области	108	3	4	16	15	15	55
в том числе по муниципальным районам:	99	3	...	12
Азовский	-	-	-	-	-	-	-
Аксайский	...	-	-	...	-	-	...
Багаевский	-	-	-	-	-	-	-
Белокалитвинский	-	-	-	-	-
Боковский	...	-	-	-	-	-	...
Верхнедонской	-	-	-	-	-	-	-
Веселовский	-	-	-	-	-	-	-
Волгодонской	-	-	-	-	-	-	-
Дубовский	4	-	-	...	-
Егорлыкский	-	-	-	-	-	-	-
Заветинский	-	-	-	-	-
Зерноградский	...	-	-	-	-	...	-
Зимовниковский	5	-	-	-	...	-	...
Кагальницкий	-	-	-	-	-	-	-
Каменский	6	-	-	-	...
Кашарский	-	-	-	-	-	-	-
Константиновский	-	-	-	-	-	-	-
Красносулинский	...	-	-	-	-	-	...
Куйбышевский	...	-	-	-	-	-	...
Мартыновский	...	-	-	-	-	-	...
Матвеево-Курганский	-	-	-	-	-	-	-
Миллеровский	-	-	-	-	-	-	-
Милютинский	...	-	-	-	-	-	...
Морозовский	...	-	-	-	-	-	...
Мясниковский	4	-	-	-	-	-	4
Неклиновский	...	-	-	-	-	-	...
Обливский	-	-	-	-	-	-	-
Октябрьский	...	-	-	...	-	-	-
Орловский	4	-	-	-
Песчанокопский	...	-	-	...	-	-	-
Пролетарский	12	-	-	-	6
Ремонтненский	-	-	-	-	-	-	-
Родионово-Несветайский	...	-	-	-	-	-	...
Сальский	28	-	-	-	21
Семикаракорский	5	-	-	...	-	...	3
Советский	-	-	-	-	-	-	-
Тарасовский	-	-	-	-	-	-	-
Тацинский	...	-	-	-	...	-	-
Усть-Донецкий	...	-	-	-	-	...	-
Целинский	...	-	-	-	...	-	-
Цимлянский	9	3	-
Чертковский	-	-	-	-	-	-	-
Шолоховский	...	-	-	-	-	-	...
в том числе по городским округам:	9	-	...	4
Ростов-на-Дону	-	-	-	-	-	-	-
Азов	-	-	-	-	-	-	-
Батайск	-	-	-	-	-	-	-
Волгодонск	...	-	-	-	-
Гуково	...	-	-	...	-	-	-
Донецк	...	-	-	-	-
Зверево	-	-	-	-	-	-	-
Каменск	-	-	-	-	-	-	-
Новочеркасск	...	-	...	-	-	...	-
Новошахтинск	-	-	-	-	-	-	-
Таганрог	-	-	-	-	-	-	-
Шахты	...	-	-	-	-	-	...



ЧИСЛО ОБЪЕКТОВ ПЕРЕПИСИ

	Число крестьянских (фермерских) хозяйств и индивидуальных предпринимателей, реализовавших продукцию	в том числе их распределение по доле реализованной продукции (в процентах) от общего объема производства					
		до 11	11-25	26-50	51-75	76-90	свыше 90
Шерсть							
Всего по области	376	7	8	6	350
в том числе по муниципальным районам:	376	7	8	6	350
Азовский	-	-	-	-	-	-	-
Аксайский	-	-	-	-	-	-	-
Багаевский	-	-	-	-	-	-	-
Белокалитвинский	...	-	-	-	-	-	...
Боковский	-	-	-	-	-	-	-
Верхнедонской	-	-	-	-	-	-	-
Веселовский	-	-	-	-	-	-	-
Волгодонской	-	-	-	-	-	-	-
Дубовский	31	-	-	-	-	-	31
Егорлыкский	-	-	-	-	...
Заветинский	120	...	-	...	-	-	118
Зерноградский	-	-	-	-	-	-	-
Зимовниковский	9	-	-	-	-	-	9
Кагальницкий	-	-	-	-	-
Каменский	13	-	-	-	9
Кашарский	-	-	-	-	-	-	-
Константиновский	-	-	-	-	-	-	-
Красносулинский	-	-	-	-	-	-	-
Куйбышевский	-	-	-	-	-	-	-
Мартыновский	5	-	-	-	...	-	...
Матвеево-Курганский	-	-	-	-	-	-	-
Миллеровский	-	-	-	-	-	-	-
Милютинский	-	-	-	-	-	-	-
Морозовский	-	-	-	-	-	-	-
Мясниковский	-	-	-	-	-	-	-
Неклиновский	...	-	-	-	...	-	-
Обливский	...	-	-	...	-	-	...
Октябрьский	-	-	-	-	-	-	-
Орловский	5	...	-	-	-	-	...
Песчанокопский	3	-	-	-	-	-	3
Пролетарский	13	-	-	-	...	-	...
Ремонтненский	145	...	-	...	3	...	136
Родионово-Несветайский	...	-	-	-	-	-	...
Сальский	16	-	-	-	-	-	16
Семикаракорский	3	...	-	-	-	-	...
Советский	-	-	-	-	-	-	-
Тарасовский	-	-	-	-	-	-	-
Тащинский	-	-	-	-	-	-	-
Усть-Донецкий	-	-	-	-	-	-	-
Целинский	-	-	-	-	-	-	-
Цимлянский	...	-	...	-	-	-	...
Чертковский	3	-	-	-	-	-	3
Шолоховский	-	-	-	-	-	-	-
в том числе по городским округам:	-	-	-	-	-	-	-
Ростов-на-Дону	-	-	-	-	-	-	-
Азов	-	-	-	-	-	-	-
Батайск	-	-	-	-	-	-	-
Волгодонск	-	-	-	-	-	-	-
Гуково	-	-	-	-	-	-	-
Донецк	-	-	-	-	-	-	-
Зверево	-	-	-	-	-	-	-
Каменск	-	-	-	-	-	-	-
Новочеркасск	-	-	-	-	-	-	-
Новошахтинск	-	-	-	-	-	-	-
Таганрог	-	-	-	-	-	-	-
Шахты	-	-	-	-	-	-	-



23. РАСПРЕДЕЛЕНИЕ ЛИЧНЫХ ПОДСОБНЫХ И ДРУГИХ ИНДИВИДУАЛЬНЫХ ХОЗЯЙСТВ ГРАЖДАН ПО ДОЛЕ РЕАЛИЗОВАННОЙ ПРОДУКЦИИ В 2015 ГОДУ

(по всем каналам сбыта; единиц)

	Число личных подсобных и других индивидуальных хозяйств граждан, реализовавших продукцию	в том числе их распределение по доле реализованной продукции (в процентах) от общего объема производства					
		до 11	11-25	26-50	51-75	76-90	свыше 90
Сахарная свекла							
Всего по области	820	200	146	369	47	39	19
в том числе по муниципальным районам:	556	89	70	309
Азовский	18	3	...	4	...	-	9
Аксайский	30	4	...	11	6	...	4
Багаевский	4	-	-	-
Белокалитвинский	3	...	-	...	-	-	-
Боковский	-	-	-	-	-	-	-
Верхнедонской	-	-	-	-	-
Веселовский	8	...	-	4	...	-	-
Волгодонской	5	-	...
Дубовский	-	-	-	-	-	-	-
Егорлыкский	-	-	-	-	-
Заветинский	...	-	...	-	-	-	-
Зерноградский	-	-	-	-	-	-	-
Зимовниковский	-	-	-	-	-
Кагальницкий	-	-	-	-	-	-	-
Каменский	21	5	9	...	4	...	-
Кашарский	10	...	-	5	-	3	...
Константиновский	-	-	-	-	-
Красносулинский	4	-	-	-	-
Куйбышевский	-	-	-	-	-	-	-
Мартыновский	5	3	-	-	-
Матвеево-Курганский	11	7	-	...	-	...	-
Миллеровский	8	4	-	-	-
Милютинский	351	26	41	255	9	20	-
Морозовский	-	-	-	-	-	-	-
Мясниковский	...	-	...	-	-	-	-
Неклиновский	24	6	4	4	...	7	...
Обливский	-	-	-	-	-	-	-
Октябрьский	3	-	...	-	-
Орловский	...	-	...	-	-	-	-
Песчанокопский	7	4	-	-
Пролетарский	-	...	-	-	-
Ремонтненский	-	-	-	-	-	-	-
Родионово-Несветайский	9	...	-	...	-	-	-
Сальский	-	...	-	-	-
Семикаракорский	-	-	-	-	-	-	-
Советский	...	-	-	-	-	-	...
Тарасовский	5	-	-
Тацинский	-	-	-	-	-	-	-
Усть-Донецкий	4	-	-
Целинский	...	-	...	-	-	-	-
Цимлянский	7	...	-	5	...	-	-
Чертковский	3	-	-	-
Шолоховский	-	-	-	-	-
в том числе по городским округам:	264	111	76	60	-
Ростов-на-Дону	-	-	-	-	-	-	-
Азов	-	-	-	-	-	-	-
Батайск	-	-	-	-	-	-	-
Волгодонск	...	-	-	...	-	-	-
Гуково	65	-	-	-	-
Донецк	-	-	-	-	-	-	-
Зверево	-	-	-	-	-	-	-
Каменск	105	40	45	20	-	-	-
Новочеркасск	-	-	-
Новошахтинск	-	-	-	-	-	-	-
Таганрог	-	-	-	-	-	-	-
Шахты	63	...	21	20	-



ЧИСЛО ОБЪЕКТОВ ПЕРЕПИСИ

	Число личных подсобных и других индивидуальных хозяйств граждан, реализовавших продукцию	в том числе их распределение по доле реализованной продукции (в процентах) от общего объема производства					
		до 11	11-25	26-50	51-75	76-90	свыше 90
Картофель							
Всего по области	37228	7849	9072	16524	2481	1141	161
в том числе по муниципальным районам:	33315	6866	7845	15120
Азовский	1642	649	262	541	93	83	14
Аксайский	1043	190	198	448	77	100	30
Багаевский	752	167	184	282	51	54	14
Белокалитвинский	558	46	98	302	78	34	-
Боковский	48	10	9	24	3
Верхнедонской	246	33	29	119	28	37	-
Веселовский	3073	1530	745	755	35	5	3
Волгодонской	358	47	78	195	...	19	...
Дубовский	11	-	-	-
Егорлыкский	303	18	75	189	15
Заветинский	46	8	...	29	...	-	-
Зерноградский	155	15	27	93	8	12	-
Зимовниковский	1034	134	372	443	62	23	-
Кагальницкий	32	...	6	22	...	-	-
Каменский	1592	179	339	686	235	150	3
Кашарский	1166	334	311	483	20	15	3
Константиновский	134	20	55	51	8	-	-
Красносулинский	776	66	132	483	81
Куйбышевский	91	10	16	60	-
Мартыновский	275	28	51	167	19	6	4
Матвеево-Курганский	1411	180	329	736	121	38	7
Миллеровский	676	57	68	364	143
Милютинский	2224	295	407	1254	237
Морозовский	454	52	72	282	40	8	-
Мясниковский	62	39	-	-	-
Неклиновский	2240	277	488	1118	287	67	3
Обливский	31	3	9	16	-
Октябрьский	530	79	89	294	46	22	-
Орловский	327	27	60	227	7	6	-
Песчанокопский	1907	507	554	810	26	4	6
Пролетарский	2389	374	910	972	110	23	-
Ремонтненский	7	5	-	-	-
Родионово-Несветайский	349	21	30	156	44	62	36
Сальский	1830	594	569	546	99
Семикаракорский	182	11	19	88	37	16	11
Советский	153	8	8	110	8	16	3
Тарасовский	332	80	112	127	13	-	-
Тацинский	189	...	44	104	25	...	-
Усть-Донецкий	1777	377	528	795	53
Целинский	185	30	91	62	-
Цимлянский	1115	97	151	791	63	9	4
Чертковский	1301	205	177	747	141	31	-
Шолоховский	309	82	109	104	7	7	-
в том числе по городским округам:	3913	983	1227	1404
Ростов-на-Дону	92	...	30	41	-	...	-
Азов	52	25	-	-	-
Батайск	40	24	-	...	-
Волгодонск	...	-	-	...	-	-	-
Гуково	327	78	106	112	16
Донецк	-	-	-	-	-	-	-
Зверево	308	111	81	101	-
Каменск	159	38	55	66	-	-	-
Новочеркасск	1806	641	763	-	-
Новошахтинск	...	-	-	-	...	-	-
Таганрог	74	-	25	38	...	-	...
Шахты	1045	68	142	618	90	127	-



ЧИСЛО ОБЪЕКТОВ ПЕРЕПИСИ

	Число личных подсобных и других индивидуальных хозяйств граждан, реализовавших продукцию	в том числе их распределение по доле реализованной продукции (в процентах) от общего объема производства					
		до 11	11-25	26-50	51-75	76-90	свыше 90
Овощи							
Всего по области	70682	12102	15203	26177	4761	10025	2414
в том числе по муниципальным районам:	64052	10074	13375	23988	4460	9756	2399
Азовский	2068	656	332	699	82	143	156
Аксайский	1330	323	222	508	136	109	32
Багаевский	6403	224	255	835	701	3346	1042
Белокалитвинский	957	74	145	530	151	49	8
Боковский	41	11	15	12	-
Верхнедонской	166	25	24	89	22
Веселовский	4047	1702	1211	941	114	76	3
Волгодонской	982	57	136	430	81	188	90
Дубовский	21	3	...	5	6
Егорлыкский	709	40	115	344	77	96	37
Заветинский	129	...	20	70	26	...	-
Зерноградский	656	38	148	395	26	37	12
Зимовниковский	2690	617	998	953	74	44	4
Кагальницкий	59	11	...	32	...	9	-
Каменский	2292	188	591	992	264	244	13
Кашарский	1282	396	387	466	18	12	3
Константиновский	258	34	43	109	37	31	4
Красносулинский	1160	126	253	652	98	26	5
Куйбышевский	98	8	12	72	3
Мартыновский	1385	58	109	499	142	395	182
Матвеево-Курганский	1464	217	353	646	112	89	47
Миллеровский	970	55	123	605	125	44	18
Милютинский	2437	426	510	1210	235	50	6
Морозовский	1085	225	122	586	91	55	6
Мясниковский	233	...	48	141	20	15	...
Неклиновский	3539	395	654	1666	426	272	126
Обливский	33	3	8	16	-	3	3
Октябрьский	4472	104	95	457	371	3232	213
Орловский	699	96	117	449	18	14	5
Песчанокопский	2620	523	897	1117	32	23	28
Пролетарский	4268	411	1614	2042	158	39	4
Ремонтненский	124	...	55	36	-	...	-
Родионово-Несветайский	463	100	65	208	45	29	16
Сальский	6031	1615	1889	2153	238	124	12
Семикаракорский	1649	57	67	287	196	773	269
Советский	179	22	10	129	...	9	...
Тарасовский	390	89	105	159	14	18	5
Тацинский	312	25	52	189	40
Усть-Донецкий	1908	439	639	705	59	55	11
Целинский	387	26	140	157	24	24	16
Цимлянский	1945	129	307	1383	87	31	8
Чертовский	1621	374	246	880	94
Шолоховский	490	101	234	134	11
в том числе по городским округам:	6630	2028	1828	2189	301	269	15
Ростов-на-Дону	907	304	245	255	35	68	-
Азов	196	67	108	21	-	-	-
Батайск	534	56	101	346	-
Волгодонск	...	-	-	...	-	-	-
Гуково	427	222	122	65	-
Донецк	...	-	...	-	-	-	-
Зверево	698	273	253	140	16	16	-
Каменск	265	184	-	-	-
Новочеркасск	1977	930	768	220	51	8	-
Новошахтинск	...	-	-	-	-
Таганрог	83	38	7	-	...
Шахты	1523	...	161	910	154	161	...



ЧИСЛО ОБЪЕКТОВ ПЕРЕПИСИ

	Число личных подсобных и других индивидуальных хозяйств граждан, реализовавших продукцию	в том числе их распределение по доле реализованной продукции (в процентах) от общего объема производства					
		до 11	11-25	26-50	51-75	76-90	свыше 90
Плоды							
Всего по области	55605	10629	13181	26182	3604	1745	264
в том числе по муниципальным районам:	48147	8694	11048	23449	3181
Азовский	1169	490	145	417	46	38	33
Аксайский	1332	311	322	571	85	37	6
Багаевский	889	236	210	365	31	38	9
Белокалитвинский	722	37	80	440	132
Боковский	23	12	6	5	-	-	-
Верхнедонской	107	8	13	61	17	8	-
Веселовский	3457	1661	787	880	97
Волгодонской	885	71	181	549	43
Дубовский	17	12	...	-	-
Егорлыкский	418	15	38	242	86	33	4
Заветинский	124	8	19	56	30	8	3
Зерноградский	683	52	85	457	76
Зимовниковский	3288	725	914	1388	172	81	8
Кагальницкий	24	6	...	14	...	-	...
Каменский	2198	192	522	1094	204
Кашарский	885	386	201	281	14
Константиновский	326	29	48	201	41	7	-
Красносулинский	877	92	105	548	93	39	-
Куйбышевский	66	...	9	50	...	3	-
Мартыновский	779	66	134	442	92
Матвеево-Курганский	1391	108	409	697	119	42	16
Миллеровский	760	52	111	467	91
Милютинский	1937	360	502	970	73
Морозовский	1250	325	127	632	96
Мясниковский	354	10	62	184	74	24	-
Неклиновский	1385	177	333	648	102	108	17
Обливский	9	...	4	3	-	...	-
Октябрьский	1113	114	153	630	...	135	...
Орловский	959	81	145	669	41	20	3
Песчанокопский	2397	411	719	1053	89	41	84
Пролетарский	4595	382	1344	2333	456	77	3
Ремонтненский	124	...	43	64	...	-	-
Родионово-Несветайский	246	14	22	132	19	35	24
Сальский	6658	1419	1915	2940	250	128	6
Семикаракорский	412	...	41	271	37	35	...
Советский	73	7	...	57	...	4	...
Тарасовский	406	58	118	218	8	4	-
Тацинский	171	...	17	113	25	...	-
Усть-Донецкий	1792	252	545	901	70	20	4
Целинский	210	...	52	128	15	-	...
Цимлянский	2082	115	254	1546	121	32	14
Чертковский	1162	238	161	605	133	25	-
Шолоховский	392	101	147	115	15
в том числе по городским округам:	7458	1935	2133	2733	423
Ростов-на-Дону	1766	386	666	622	46
Азов	272	...	132	...	-	-	-
Батайск	785	...	98	501	100	...	-
Волгодонск	...	-	-	...	-	-	-
Гуково	323	159	127	-	-
Донецк	...	-	...	-	-	-	-
Зверево	1131	127	461	386	137	20	-
Каменск	263	...	52	160	...	-	-
Новочеркасск	1574	1011	473	90	-	-	-
Новошахтинск	-	-	-	-	-	-	-
Таганрог	83	-	...	45	18	-	...
Шахты	1251	25	104	858	111	153	-



ЧИСЛО ОБЪЕКТОВ ПЕРЕПИСИ

	Число личных подсобных и других индивидуальных хозяйств граждан, реализовавших продукцию	в том числе их распределение по доле реализованной продукции (в процентах) от общего объема производства					
		до 11	11-25	26-50	51-75	76-90	свыше 90
Ягоды							
Всего по области	30211	7360	7147	12839	1518	1133	214
в том числе по муниципальным районам:	24915	5803	5747	10844	1278	1029	214
Азовский	755	366	89	226	19	29	26
Аксайский	833	262	184	309	38	34	6
Багаевский	308	97	60	114	14	15	8
Белокалитвинский	446	...	49	290	64	22	...
Боковский	20	5	10
Верхнедонской	42	10	...	21	...	5	-
Веселовский	2159	1316	413	372	45
Волгодонской	403	48	71	226	19	36	3
Дубовский	11	5	-
Егорлыкский	180	25	37	94	9	8	7
Заветинский	56	...	3	15	30	4	...
Зерноградский	301	23	85	161	20
Зимовниковский	1200	316	392	443	27
Кагальницкий	22	3	4	12	-
Каменский	1373	200	339	665	63	61	45
Кашарский	305	90	67	131	12	5	-
Константиновский	188	31	35	102	13
Красносулинский	673	57	87	440	61	28	-
Куйбышевский	36	...	4	27	-
Мартыновский	333	34	58	165	34	33	9
Матвеево-Курганский	354	44	104	145	24	31	6
Миллеровский	432	30	53	238	48	55	8
Милютинский	1328	167	305	755	64
Морозовский	899	251	62	482	54
Мясниковский	104	10	29	58	-
Неклиновский	848	96	169	389	75	110	9
Обливский	15	...	-	...	-	4	8
Октябрьский	476	92	90	184	...	62	...
Орловский	357	24	54	258	11	7	3
Песчанокопский	930	262	221	397	17	14	19
Пролетарский	1964	381	670	766	117	30	-
Ремонтненский	19	4	...	10	...	-	-
Родионово-Несветайский	156	12	20	79	19	18	8
Сальский	2759	811	961	830	84	67	6
Семикаракорский	284	10	18	115	28	109	4
Советский	41	10	4	22
Тарасовский	292	52	78	134	13	15	-
Тацинский	101	10	21	52	15	3	-
Усть-Донецкий	1457	250	467	662	51	27	-
Целинский	120	53	37	23	-
Цимлянский	1766	121	269	1230	92	32	22
Чертковский	347	133	53	134	20	7	-
Шолоховский	222	70	67	61	11	13	-
в том числе по городским округам:	5296	1557	1400	1995	240	104	-
Ростов-на-Дону	603	280	76	227	-	20	-
Азов	65	20	-	-	-
Батайск	526	20	38	373	80	15	-
Волгодонск	...	-	-	...	-	-	-
Гуково	294	147	112	35	-	-	-
Донецк	...	-	...	-	-	-	-
Зверево	1229	191	536	396	91	15	-
Каменск	262	...	52	165	...	-	-
Новочеркасск	1375	834	431	110	-	-	-
Новошахтинск	-	-	-	-	-	-	-
Таганрог	20	...	-	-	-
Шахты	912	20	120	660	58	54	-



ЧИСЛО ОБЪЕКТОВ ПЕРЕПИСИ

	Число личных подсобных и других индивидуальных хозяйств граждан, реализовавших продукцию	в том числе их распределение по доле реализованной продукции (в процентах) от общего объема производства					
		до 11	11-25	26-50	51-75	76-90	свыше 90
Виноград							
Всего по области	21577	4476	4492	9824	1719	915	151
в том числе по муниципальным районам:	18353	3932	3709	8366	1495	700	151
Азовский	538	300	56	132	18	28	4
Аксайский	562	192	160	183	...	15	...
Багаевский	214	73	38	84	...	10	...
Белокалитвинский	362	...	25	207	80	33	...
Боковский	11	9	-	-	-
Верхнедонской	21	...	-	13	...	5	...
Веселовский	1252	753	226	231	25	17	-
Волгодонской	350	42	49	204	30
Дубовский	18	-	...	11	...	4	-
Егорлыкский	133	24	30	59	12	4	4
Заветинский	22	3	6	9
Зерноградский	553	37	82	285	136
Зимовниковский	1672	416	403	779	50	24	-
Кагальницкий	13	7	-
Каменский	466	146	101	154	48
Кашарский	161	51	52	52	-
Константиновский	106	10	21	41	3	31	-
Красносулинский	362	34	33	213	60	22	-
Куйбышевский	34	4	...	25	-	...	-
Мартыновский	308	58	51	140	23	32	4
Матвеево-Курганский	256	111	52	63	13	13	4
Миллеровский	138	28	21	76	...	6	...
Милютинский	879	152	233	427	50
Морозовский	410	95	39	193	54
Мясниковский	132	5	25	56	35	11	-
Неклиновский	502	63	59	226	71	77	6
Обливский	8	-	...	-
Октябрьский	116	27	15	46	15	13	-
Орловский	542	60	90	336	36
Песчанокопский	1301	289	232	612	109	29	30
Пролетарский	1934	247	418	960	281
Ремонтненский	44	9	16	16	3	-	-
Родионово-Несветайский	144	17	26	23	6	18	54
Сальский	1594	301	563	646	61
Семикаракорский	241	13	20	112	40	52	4
Советский	32	11	...	17	-	...	-
Тарасовский	154	24	45	67	11	7	-
Тацинский	90	14	11	38	23	4	-
Усть-Донецкий	1227	119	285	714	72	33	4
Целинский	24	13	3	8	-	-	-
Цимлянский	1229	118	176	804	81
Чертковский	65	15	11	35	-
Шолоховский	133	29	27	58	11	8	-
в том числе по городским округам:	3224	544	783	1458	224	215	-
Ростов-на-Дону	361	144	66	116	-
Азов	-	-	-	-	-	-	-
Батайск	336	...	35	246	40	...	-
Волгодонск	...	-	-	...	-	-	-
Гуково	141	56	...	53	...	-	-
Донецк	...	-	-	-	-
Зверево	953	121	355	354	107	16	-
Каменск	125	45	34	46	-	-	-
Новочеркасск	262	156	74	32	-	-	-
Новошахтинск	-	-	-	-	-	-	-
Таганрог	45	23	12	-	-
Шахты	981	16	173	578	55	159	-



ЧИСЛО ОБЪЕКТОВ ПЕРЕПИСИ

	Число личных подсобных и других индивидуальных хозяйств граждан, реализовавших продукцию	в том числе их распределение по доле реализованной продукции (в процентах) от общего объема производства					
		до 11	11-25	26-50	51-75	76-90	свыше 90
Скот и птица в живом весе							
Всего по области	55228	5466	8206	25598	7810	7138	1010
в том числе по муниципальным районам:	54937	5453	8140	25435	7779	7120	1010
Азовский	2040	261	296	907	270	263	43
Аксайский	324	58	57	141	33	29	6
Багаевский	367	88	48	161	35	26	9
Белокалитвинский	898	...	88	491	163	102	...
Боковский	330	11	31	175	68	45	-
Верхнедонской	671	...	85	348	90	88	...
Веселовский	2678	745	839	762	185	133	14
Волгодонской	321	...	53	180	40	24	...
Дубовский	670	35	79	312	122	115	7
Егорлыкский	839	46	51	454	170	101	17
Заветинский	643	60	52	322	189
Зерноградский	722	29	35	329	143	170	16
Зимовниковский	2561	159	463	1400	314	207	18
Кагальницкий	375	21	16	188	51	63	36
Каменский	671	75	135	307	91
Кашарский	2234	336	372	1083	293	125	25
Константиновский	665	45	72	374	108	61	5
Красносулинский	816	108	130	420	115	40	3
Куйбышевский	180	...	16	121	20	13	...
Мартыновский	1125	46	143	589	146	154	47
Матвеево-Курганский	1477	182	276	691	137	154	37
Миллеровский	1251	70	134	670	182	158	37
Милютинский	2171	221	283	1338	209	96	24
Морозовский	1706	101	225	748	346	277	9
Мясниковский	176	10	9	74	14	65	4
Неклиновский	892	125	161	426	92	82	6
Обливский	175	4	16	110	13	28	4
Октябрьский	853	101	145	404	98	100	5
Орловский	2388	84	137	1080	575	461	51
Песчанокопский	2707	391	450	1336	221	166	143
Пролетарский	5183	315	1100	2432	590	635	111
Ремонтненский	947	104	168	462	148	58	7
Родионово-Несветайский	614	110	72	292	82	49	9
Сальский	7210	550	879	2336	1405	1893	147
Семикаракорский	1017	131	104	378	189	186	29
Советский	281	23	29	173	25	27	4
Тарасовский	929	107	217	436	67	90	12
Тацинский	1419	158	153	672	245	163	28
Усть-Донецкий	907	71	84	383	134	197	38
Целинский	587	48	61	254	64	140	20
Цимлянский	1045	44	94	748	84	62	13
Чертковский	1079	167	137	499	129	137	10
Шолоховский	793	72	145	429	84	58	5
в том числе по городским округам:	291	13	66	163	31	18	-
Ростов-на-Дону	-	-	-	-	-	-	-
Азов	...	-	-	-	-
Батайск	7	-	-	-	-
Волгодонск	7	-	-	-
Гуково	9	7	-	-	-
Донецк	4	-	-	...	-
Зверево	12	-	-	-	-
Каменск	23	-	...	13	...	-	-
Новочеркасск	11	-	...	4	-
Новошахтинск	...	-	-	...	-	...	-
Таганрог	18	-	...	7	-
Шахты	196	7	45	119	14	11	-



ЧИСЛО ОБЪЕКТОВ ПЕРЕПИСИ

	Число личных подсобных и других индивидуальных хозяйств граждан, реализовавших продукцию	в том числе их распределение по доле реализованной продукции (в процентах) от общего объема производства					
		до 11	11-25	26-50	51-75	76-90	свыше 90
Молоко всех видов							
Всего по области	36057	1346	2466	12127	6217	11499	2402
в том числе по муниципальным районам:	35583	1328	2399	11930	6134	11398	2394
Азовский	1482	42	103	544	260	448	85
Аксайский	230	36	...	74	52	40	...
Багаевский	288	22	35	152	48	28	3
Белокалитвинский	510	18	15	156	104	184	33
Боковский	610	3	5	59	85	454	4
Верхнедонской	451	36	54	190	79	88	4
Веселовский	1057	132	104	236	153	362	70
Волгодонской	275	7	22	139	43	64	-
Дубовский	381	6	42	156	75	98	4
Егорлыкский	503	15	17	176	83	168	44
Заветинский	18	...	5	7
Зерноградский	673	13	38	335	120	146	21
Зимовниковский	2016	73	256	811	421	434	21
Кагальницкий	136	7	10	64	19	32	4
Каменский	494	17	30	151	94	195	7
Кашарский	728	97	104	290	100	120	17
Константиновский	463	15	26	210	77	122	13
Красносулинский	733	22	61	347	180	120	3
Куйбышевский	95	3	6	63	-
Мартыновский	1112	39	72	443	142	334	82
Матвеево-Курганский	837	85	92	295	145	175	45
Миллеровский	851	24	38	320	167	274	28
Милютинский	1553	22	59	539	342	502	89
Морозовский	1222	46	69	412	231	411	53
Мясниковский	236	...	10	139	32	47	...
Неклиновский	613	57	70	285	84	104	13
Обливский	580	4	11	144	115	229	77
Октябрьский	961	23	82	442	215	190	9
Орловский	1407	11	19	254	247	641	235
Песчанокопский	1143	58	108	428	155	284	110
Пролетарский	2695	36	196	1090	316	884	173
Ремонтненский	265	25	58	136	37	9	-
Родионово-Несветайский	377	14	16	108	86	114	39
Сальский	4329	70	226	844	571	2029	589
Семикаракорский	806	47	37	281	200	214	27
Советский	499	98	47	223	117
Тарасовский	648	28	58	217	103	197	45
Тацинский	1097	92	52	335	216	291	111
Усть-Донецкий	844	18	50	272	140	274	90
Целинский	700	12	21	129	99	354	85
Цимлянский	690	11	26	299	137	199	18
Чертковский	410	24	24	144	67	145	6
Шолоховский	565	9	34	116	229	162	15
в том числе по городским округам:	474	18	67	197	83	101	8
Ростов-на-Дону	9	...	-	-	-
Азов	14	7	3	...	-
Батайск	13	-	...	8	-
Волгодонск	...	-	-	-	...	-	-
Гуково	80	...	29	40	-	...	-
Донецк	26	8	3	10	...
Зверево	24	-	13	-	-
Каменск	46	26	10	-	-
Новочеркасск	12	-	5	-
Новошахтинск	...	-	-	-	...	-	-
Таганрог	16	-	-	13	-
Шахты	227	...	23	79	37	81	...



ЧИСЛО ОБЪЕКТОВ ПЕРЕПИСИ

	Число личных подсобных и других индивидуальных хозяйств граждан, реализовавших продукцию	в том числе их распределение по доле реализованной продукции (в процентах) от общего объема производства					
		до 11	11-25	26-50	51-75	76-90	свыше 90
Яйца всех видов птицы							
Всего по области	32622	5821	6794	15451	2759	1636	161
в том числе по муниципальным районам:	31742	5702	6648	14923	2701
Азовский	1329	190	184	724	106	107	18
Аксайский	387	100	83	174	...	15	...
Багаевский	316	99	69	115	22
Белокалитвинский	546	27	74	325	94
Боковский	52	10	...	31	-	...	-
Верхнедонской	155	32	41	64	12	6	-
Веселовский	2436	871	733	535	184	113	-
Волгодонской	419	45	88	229	33	24	-
Дубовский	131	8	15	72	21	15	-
Егорлыкский	305	62	40	166	23
Заветинский	37	8	9	17	-
Зерноградский	147	31	23	69	14
Зимовниковский	2103	309	657	910	161	66	-
Кагальницкий	72	9	12	39	...	6	...
Каменский	640	41	139	352	89	19	-
Кашарский	1264	522	288	382	58
Константиновский	197	51	56	77	3	10	-
Красносулинский	737	147	103	351	117	19	-
Куйбышевский	83	...	13	56	7	...	-
Мартыновский	570	60	101	336	38	32	3
Матвеево-Курганский	876	293	250	276	41	16	-
Миллеровский	291	42	54	184	-
Милютинский	986	149	251	479	54	48	5
Морозовский	1013	102	183	520	123	85	-
Мясниковский	110	11	23	65	4	7	-
Неклиновский	809	130	204	385	63
Обливский	41	33	-
Октябрьский	476	62	102	272	23	17	-
Орловский	1560	...	159	933	196	164	...
Песчанокопский	2233	533	583	897	104	53	63
Пролетарский	3190	302	544	1956	258	106	24
Ремонтненский	237	58	55	99	19	6	-
Родионово-Несветайский	360	108	73	159	...	10	...
Сальский	3728	501	647	1701	441	410	28
Семикаракорский	318	36	72	170	25	15	-
Советский	114	41	24	44
Тарасовский	382	66	129	166	11
Тацинский	535	79	60	220	128	48	-
Усть-Донецкий	539	154	110	219	34
Целинский	213	52	35	108	9
Цимлянский	851	66	131	544	73	37	-
Чертковский	551	94	90	300	60	7	-
Шолоховский	403	90	129	169	12	3	-
в том числе по городским округам:	880	119	146	528	58
Ростов-на-Дону	...	-	-	-	...	-	-
Азов	13	-	-	-
Батайск	16	-	-	...	-
Волгодонск	...	-	-	...	-	-	-
Гуково	48	18	23	7	-	-	-
Донецк	7	...	-	...	-	-	...
Зверево	148	55	36	46	-
Каменск	-	-	-	-	-	-	-
Новочеркасск	-	-	-	-	-	-	-
Новошахтинск	...	-	-	-	...	-	-
Таганрог	12	-	-	-	-
Шахты	625	34	75	448	46	22	-



ЧИСЛО ОБЪЕКТОВ ПЕРЕПИСИ

	Число личных подсобных и других индивидуальных хозяйств граждан, реализовавших продукцию	в том числе их распределение по доле реализованной продукции (в процентах) от общего объема производства					
		до 11	11-25	26-50	51-75	76-90	свыше 90
Шерсть							
Всего по области	3893	47	68	200	102	551	2925
в том числе по муниципальным районам:	...	47	68	200	102	551	...
Азовский	10	3	-	-	3
Аксайский	7	-	-	-	3
Багаевский	...	-	-	-	-
Белокалитвинский	11	-	-	-	6
Боковский	39	-	-	18	13
Верхнедонской	24	...	-	3	...	6	10
Веселовский	101	-	-	13	84
Волгодонской	3	-	-	-	-
Дубовский	368	...	-	4	...	6	356
Егорлыкский	41	-	-	...	-	-	...
Заветинский	310	-	-	...	-	-	...
Зерноградский	15	-	3	6	...
Зимовниковский	557	12	17	28	497
Кагальницкий	-	-	-	-	-	-	-
Каменский	7	-	3	-
Кашарский	4	-	-	-	-
Константиновский	10	-	-	...	-	-	...
Красносулинский	20	-	-	3	14
Куйбышевский	-	-	-	-	-	-	-
Мартыновский	4	-	...	-	-	-	...
Матвеево-Курганский	10	-	-	5
Миллеровский	44	4	3	-	34
Милютинский	145	16	4	19	103
Морозовский	39	5	...	4	...	17	9
Мясниковский	...	-	-	-	-	-	...
Неклиновский	5	-	-	...	-
Обливский	19	...	4	4	...	-	6
Октябрьский	7	-
Орловский	471	-	-	13	6	113	339
Песчанокопский	79	5	6	9	-	5	54
Пролетарский	574	9	28	63	17	208	249
Ремонтненский	497	-	-	10	3	35	449
Родионово-Несветайский	5	...	-	-	-	-	...
Сальский	322	8	6	16	16	36	240
Семикаракорский	24	-	...	-	-	...	18
Советский	18	-	-	14
Тарасовский	5	-	-	...	-	...	3
Тацинский	15	...	3	...	-	-	8
Усть-Донецкий	22	-	-	5	3	11	3
Целинский	25	-	-	5	16
Цимлянский	11	5	-
Чертковский	14	-	-	-	10
Шолоховский	7	-
в том числе по городским округам:	...	-	-	-	-	-	...
Ростов-на-Дону	-	-	-	-	-	-	-
Азов	-	-	-	-	-	-	-
Батайск	-	-	-	-	-	-	-
Волгодонск	-	-	-	-	-	-	-
Гуково	-	-	-	-	-	-	-
Донецк	...	-	-	-	-	-	...
Зверево	-	-	-	-	-	-	-
Каменск	-	-	-	-	-	-	-
Новочеркасск	-	-	-	-	-	-	-
Новошахтинск	-	-	-	-	-	-	-
Таганрог	-	-	-	-	-	-	-
Шахты	-	-	-	-	-	-	-





ТРУДОВЫЕ РЕСУРСЫ

ТРУДОВЫЕ РЕСУРСЫ И ИХ ХАРАКТЕРИСТИКА

ТРУДОВЫЕ РЕСУРСЫ СЕЛЬСКОХОЗЯЙСТВЕННЫХ ОРГАНИЗАЦИЙ

24. СРЕДНЕГОДОВАЯ ЧИСЛЕННОСТЬ ВСЕХ РАБОТНИКОВ СЕЛЬСКОХОЗЯЙСТВЕННЫХ ОРГАНИЗАЦИЙ В 2015 ГОДУ (человек)

	Сельско- хозяйствен- ные организации ¹⁾	в том числе			
		сельско- хозяйственные организации, не относящиеся к субъектам малого предприни- мательства	малые предприятия	из них	
				малые предприятия (без микро- предприятий)	микро- пред- приятия
Всего по области	49084	33067	16017	12206	3811
в том числе по муниципальным районам:	47646	31891	15755	12044	3711
Азовский	1813	1271	542	284	258
Аксайский	937	470	467	334	133
Багаевский	552	168	384	323	61
Белокалитвинский	1207	820	387	273	114
Боковский	427	212	...
Верхнедонской	730	347	...
Веселовский	1369	1357	12	-	12
Волгодонской	449	75
Дубовский	426	192	...
Егорлыкский	403	268	...
Заветинский	221	94	...
Зерноградский	2520	2118	402	201	201
Зимовниковский	1751	1115	636	564	72
Кагальницкий	2722	2265	457	353	104
Каменский	966	584	382	243	139
Кашарский	898	418	...
Константиновский	501	205	...
Красносулинский	769	465	...
Куйбышевский	382	-	382	285	97
Мартыновский	895	451	444	329	115
Матвеево-Курганский	1644	860	784	650	134
Миллеровский	2890	2354	536	431	105
Милютинский	615	437	178
Морозовский	622	531	91	66	25
Мясниковский	1465	1338	127
Неклиновский	2866	2538	328	234	94
Обливский	536	390	...
Октябрьский	2531	1943	588	556	32
Орловский	824	438	386	316	70
Песчанокопский	1176	1029	147	120	27
Пролетарский	1579	1250	329	257	72
Ремонтненский	706	572	134	88	46
Родионово-Несветайский	685	161
Сальский	2455	1810	645	413	232
Семикаракорский	745	210	535	468	67
Советский	66	-	66
Тарасовский	648	433	...
Тацинский	469	392	...
Усть-Донецкий	678	321	...
Целинский	1951	1889	62
Цимлянский	886	492	394	297	97
Чертковский	1074	682	392	360	32
Шолоховский	597	301	...



ТРУДОВЫЕ РЕСУРСЫ

	Сельско-хозяйственные организации ¹⁾	в том числе			
		сельско-хозяйственные организации, не относящиеся к субъектам малого предпринимательства	малые предприятия	из них	
				малые предприятия (без микропредприятий)	микропредприятия
в том числе по городским округам:	1438	1176	262	162	100
Ростов-на-Дону	-	-	-
Азов	96
Батайск	...	-	...	-	...
Волгодонск	...	-	...	-	...
Гуково	-	-	-	-	-
Донецк	...	-	...	-	...
Зверево	...	-
Каменск	-	-	-	-	-
Новочеркасск	145
Новошахтинск	...	-
Таганрог	-	-	-
Шахты	...	-	...	-	...

¹⁾ Без учета подсобных сельскохозяйственных предприятий несельскохозяйственных организаций

**25. СРЕДНЕГОДОВАЯ ЧИСЛЕННОСТЬ РАБОТНИКОВ СЕЛЬСКОХОЗЯЙСТВЕННЫХ ОРГАНИЗАЦИЙ,
ЗАНЯТЫХ В СЕЛЬСКОХОЗЯЙСТВЕННОМ ПРОИЗВОДСТВЕ В 2015 ГОДУ**
(человек)

	Сельско- хозяйствен- ные организации ¹⁾	в том числе			
		сельско- хозяйственные организации, не относящиеся к субъектам малого предприни- мательства	малые предприятия	из них	
				малые предприятия (без микро- предприятий)	микро- предприятия
Всего по области	44953	29673	15280	11621	3659
в том числе по муниципальным районам:	44001	28937	15064	11504	3560
Азовский	1654	1121	533	283	250
Аксайский	937	470	467	334	133
Багаевский	537	162	375	318	57
Белокалитвинский	1202	820	382	273	109
Боковский	416	204	...
Верхнедонской	700	347	...
Веселовский	1240	1228	12	-	12
Волгодонской	436	75
Дубовский	417	185	...
Егорлыкский	353	221	...
Заветинский	221	94	...
Зерноградский	2455	2065	390	197	193
Зимовниковский	1621	1007	614	542	72
Кагальницкий	2689	2236	453	353	100
Каменский	919	569	350	234	116
Кашарский	790	363	...
Константиновский	488	205	...
Красносулинский	664	396	...
Куйбышевский	369	-	369	274	95
Мартыновский	787	361	426	326	100
Матвеево-Курганский	1538	777	761	628	133
Миллеровский	2025	1505	520	428	92
Милютинский	607	437	170
Морозовский	620	529	91	66	25
Мясниковский	1259	1136	123
Неклиновский	2715	2399	316	228	88
Обливский	499	358	...
Октябрьский	2222	1667	555	524	31
Орловский	782	436	346	276	70
Песчанокопский	1151	1006	145	120	25
Пролетарский	1453	1127	326	254	72
Ремонтненский	560	453	107
Родионово-Несветайский	649	138
Сальский	2366	1735	631	402	229
Семикаракорский	744	210	534	467	67
Советский	66	-	66
Тарасовский	639	430	...
Тацинский	432	365	...
Усть-Донецкий	597	309	...
Целинский	1856	1794	62
Цимлянский	747	395	352	255	97
Чертковский	1011	624	387	360	27
Шолоховский	568	290	...



ТРУДОВЫЕ РЕСУРСЫ

	Сельско-хозяйственные организации ¹⁾	в том числе			
		сельскохозяйственные организации, не относящиеся к субъектам малого предпринимательства	малые предприятия	из них	
				малые предприятия (без микропредприятий)	микропредприятия
в том числе по городским округам:	952	736	216	117	99
Ростов-на-Дону	-	-	-
Азов	85
Батайск	...	-	...	-	...
Волгодонск	...	-	...	-	...
Гуково	-	-	-	-	-
Донецк	...	-	...	-	...
Зверево	...	-
Каменск	-	-	-	-	-
Новочеркасск	122
Новошахтинск	...	-
Таганрог	-	-	-
Шахты	...	-	...	-	...

¹⁾ Без учета подсобных сельскохозяйственных предприятий несельскохозяйственных организаций

26. ЧИСЛЕННОСТЬ РАБОТНИКОВ

(на 1 июля 2016 года;

	Численность работников, всего	из них занятых в сельскохозяйственном производстве	
		всего	в процентах от общей численности работников
Всего по области	52961	49346	93.2
в том числе по муниципальным районам:	51206	48176	94.1
Азовский	1957	1738	88.8
Аксайский	992	985	99.3
Багаевский	589	584	99.2
Белокалитвинский	1066	1062	99.6
Боковский	508	498	98.0
Верхнедонской	819	791	96.6
Веселовский	1458	1361	93.3
Волгодонской	465	453	97.4
Дубовский	494	484	98.0
Егорлыкский	378	345	91.3
Заветинский	347	347	100.0
Зерноградский	2577	2561	99.4
Зимовниковский	1916	1788	93.3
Кагальницкий	2750	2733	99.4
Каменский	1762	1673	94.9
Кашарский	1048	925	88.3
Константиновский	566	562	99.3
Красносулинский	838	798	95.2
Куйбышевский	384	383	99.7
Мартыновский	848	775	91.4
Матвеево-Курганский	1684	1637	97.2
Миллеровский	2765	1895	68.5
Милютинский	652	652	100.0
Морозовский	676	676	100.0
Мясниковский	1479	1276	86.3
Неклиновский	2898	2747	94.8
Обливский	638	620	97.2
Октябрьский	2512	2446	97.4
Орловский	1074	1074	100.0
Песчанокопский	1223	1203	98.4
Пролетарский	1793	1611	89.8
Ремонтненский	835	734	87.9
Родионово-Несветайский	720	690	95.8
Сальский	2628	2523	96.0
Семикаракорский	826	824	99.8
Советский	68	68	100.0
Тарасовский	665	657	98.8
Тацинский	471	439	93.2
Усть-Донецкий	887	831	93.7
Целинский	2099	2071	98.7
Цимлянский	1066	948	88.9
Чертковский	1207	1141	94.5
Шолоховский	578	567	98.1



ТРУДОВЫЕ РЕСУРСЫ

СЕЛЬСКОХОЗЯЙСТВЕННЫХ ОРГАНИЗАЦИЙ¹⁾

человек)

в том числе			
постоянные работники		временные и сезонные работники	
всего	в процентах от численности работников, занятых в сельскохозяйственном производстве	всего	в процентах от численности работников, занятых в сельскохозяйственном производстве
45822	92.9	3524	7.1
44741	92.9	3435	7.1
1619	93.2	119	6.8
928	94.2	57	5.8
552	94.5	32	5.5
1024	96.4	38	3.6
471	94.6	27	5.4
773	97.7	18	2.3
1268	93.2	93	6.8
...	98.7
399	82.4	85	17.6
...	98.3
314	90.5	33	9.5
2424	94.7	137	5.3
1560	87.2	228	12.8
2552	93.4	181	6.6
1561	93.3	112	6.7
855	92.4	70	7.6
494	87.9	68	12.1
784	98.2	14	1.8
...	97.9
648	83.6	127	16.4
1622	99.1	15	0.9
1834	96.8	61	3.2
555	85.1	97	14.9
551	81.5	125	18.5
1244	97.5	32	2.5
2625	95.6	122	4.4
546	88.1	74	11.9
2373	97.0	73	3.0
988	92.0	86	8.0
1151	95.7	52	4.3
1451	90.1	160	9.9
647	88.1	87	11.9
672	97.4	18	2.6
2249	89.1	274	10.9
718	87.1	106	12.9
...	98.5
631	96.0	26	4.0
415	94.5	24	5.5
742	89.3	89	10.7
1881	90.8	190	9.2
843	88.9	105	11.1
993	87.0	148	13.0
556	98.1	11	1.9



ТРУДОВЫЕ РЕСУРСЫ

	Численность работников, всего	из них занятых в сельскохозяйственном производстве	
		всего	в процентах от общей численности работников
в том числе по городским округам:	1755	1170	66.7
Ростов-на-Дону
Азов	94	94	100.0
Батайск
Волгодонск
Гуково	-	-	-
Донецк
Зверево
Каменск	-	-	-
Новочеркасск	142	121	85.2
Новошахтинск
Таганрог
Шахты

¹⁾ Без учета подсобных сельскохозяйственных предприятий несельскохозяйственных организаций



ТРУДОВЫЕ РЕСУРСЫ

в том числе			
постоянные работники		временные и сезонные работники	
всего	в процентах от численности работников, занятых в сельскохозяйственном производстве	всего	в процентах от численности работников, занятых в сельскохозяйственном производстве
1081	92.4	89	7.6
...
94	100.0	-	-
...	...	-	-
...	...	-	-
-	-	-	-
...	...	-	-
...	...	-	-
-	-	-	-
121	100.0	-	-
...
...
...	...	-	-

27. РАСПРЕДЕЛЕНИЕ ЧИСЛЕННОСТИ РУКОВОДИТЕЛЕЙ

(на 1 июля 2016 года;

	Руководители - всего				мужчины	
	всего	в том числе в возрасте, лет			всего	из них до 29
		до 29	29-49	50 и более		
Всего по области	489	12	179	298	410	...
в том числе по муниципальным районам:	480	12	174	294
Азовский	18	-	8	10	13	-
Аксайский	14	-	7	7	11	-
Багаевский	6	-	3	3	...	-
Белокалитвинский	16	...	5	10	13	...
Боковский	8	-	...	7	8	-
Верхнедонской	10	-	...	8	10	-
Веселовский	7	-	3	4	7	-
Волгодонской	...	-	...	3	...	-
Дубовский	6	-	...	5	6	-
Егорлыкский	9	...	4	4
Заветинский	4	-	...	3	4	-
Зерноградский	14	...	3	10	7	-
Зимовниковский	23	-	9	14	...	-
Кагальницкий	17	-	5	12	13	-
Каменский	13	...	5	6
Кашарский	10	-	6	4	10	-
Константиновский	7	-	4	3	7	-
Красносулинский	13	-	4	9	...	-
Куйбышевский	7	-	3	4	...	-
Мартыновский	14	3	3	8	11	...
Матвеево-Курганский	17	-	4	13	...	-
Миллеровский	16	-	5	11	...	-
Милютинский	7	-	4	3	7	-
Морозовский	10	-	9	...	7	-
Мясниковский	8	-	...	6	8	-
Неклиновский	17	-	7	10	...	-
Обливский	8	5	8	...
Октябрьский	17	-	6	11	...	-
Орловский	13	-	...	11	...	-
Песчанокопский	12	-	7	5	...	-
Пролетарский	14	...	4	9	14	...
Ремонтненский	7	-	...	6	-	-
Родионово-Несветайский	5	-	3	-
Сальский	21	-	4	17	18	-
Семикаракорский	12	-	4	8	...	-
Советский	...	-	...	-	...	-
Тарасовский	12	-	...	11	12	-
Тацинский	9	-	5	4	...	-
Усть-Донецкий	8	-	4	4	...	-
Целинский	8	-	...	6	...	-
Цимлянский	12	-	7	5	...	-
Чертковский	18	...	10	6
Шолоховский	8	-	...	6	8	-



ТРУДОВЫЕ РЕСУРСЫ

СЕЛЬСКОХОЗЯЙСТВЕННЫХ ОРГАНИЗАЦИЙ¹⁾ ПО ПОЛУ И ВОЗРАСТУ

человек)

в том числе						В процентах от общей численности руководителей	
в возрасте, лет		всего	женщины				
			из них в возрасте, лет				
29-49	50 и более		до 29	29-49	50 и более	мужчины	женщины
147	253	79	...	32	45	83.8	16.2
...	84.0	...
...	7	5	-	...	3	72.2	27.8
4	7	3	-	3	-	78.6	21.4
...	3	...	-	...	-	83.3	...
...	...	3	-	81.3	18.8
...	7	-	-	-	-	100.0	-
...	8	-	-	-	-	100.0	-
3	4	-	-	-	-	100.0	-
...	3	-	-	-	-	100.0	-
...	5	-	-	-	-	100.0	-
...	4	...	-	...	-	77.8	...
...	3	-	-	-	-	100.0	-
-	7	7	...	3	3	50.0	50.0
9	-	-	...	95.7	...
5	8	4	-	-	4	76.5	23.5
5	-	-	...	84.6	...
6	4	-	-	-	-	100.0	-
4	3	-	-	-	-	100.0	-
4	-	-	...	92.3	...
...	4	...	-	...	-	85.7	...
...	...	3	78.6	21.4
...	-	82.4
...	11	...	-	...	-	93.8	...
4	3	-	-	-	-	100.0	-
6	...	3	-	3	-	70.0	30.0
...	6	-	-	-	-	100.0	-
7	-	-	...	94.1	...
...	5	-	-	-	-	100.0	-
...	-	88.2	...
...	-	84.6	...
...	5	...	-	...	-	91.7	...
4	9	-	-	-	-	100.0	-
-	-	7	-	...	6	-	100.0
...	-	60.0	...
4	14	3	-	-	3	85.7	14.3
4	-	-	...	91.7	...
...	-	-	-	-	-	...	-
...	11	-	-	-	-	100.0	-
...	4	...	-	...	-	88.9	...
...	4	...	-	...	-	87.5	...
...	-	75.0	...
...	-	83.3	...
...	6	...	-	...	-	94.4	...
...	6	-	-	-	-	100.0	-



ТРУДОВЫЕ РЕСУРСЫ

	Руководители - всего			мужчины		
	всего	в том числе в возрасте, лет			всего	из них
		до 29	29-49	50 и более		до 29
в том числе по городским округам:	9	-	5	4	...	-
Ростов-на-Дону	...	-	...	-	...	-
Азов	...	-	-
Батайск	-	-	-	-	-	-
Волгодонск	-	-	-	-	-	-
Гуково	-	-	-	-	-	-
Донецк	-	-	-	-	-	-
Зверево	...	-	...	-	...	-
Каменск	-	-	-	-	-	-
Новочеркасск	3	-	-
Новошахтинск	...	-	...	-	...	-
Таганрог	...	-	-	-
Шахты	-	-	-	-	-	-

¹⁾ Без учета микропредприятий и подсобных сельскохозяйственных предприятий несельскохозяйственных организаций



ТРУДОВЫЕ РЕСУРСЫ

в том числе						В процентах от общей численности руководителей	
в возрасте, лет		женщины					
		всего	из них в возрасте, лет			мужчины	женщины
29-49	50 и более		до 29	29-49	50 и более		
...	-	77.8	...
...	-	-	-	-	-	...	-
...	-	...	-	-
-	-	-	-	-	-	-	-
-	-	-	-	-	-	-	-
-	-	-	-	-	-	-	-
-	-	-	-	-	-	-	-
...	-	-	-	-	-	...	-
-	-	-	-	-	-	-	-
-	-	...	-
...	-	-	-	-	-	...	-
-	...	-	-	-	-	...	-
-	-	-	-	-	-	-	-

**28. СТРУКТУРА ЧИСЛЕННОСТИ РУКОВОДИТЕЛЕЙ СЕЛЬСКОХОЗЯЙСТВЕННЫХ ОРГАНИЗАЦИЙ¹⁾
ПО ПОЛУ И ВОЗРАСТУ**

(на 1 июля 2016 года; в процентах от общей численности руководителей)

	Руководители в возрасте, лет			в том числе					
	до 29	29-49	50 и более	мужчины в возрасте, лет			женщины в возрасте, лет		
				до 29	29-49	50 и более	до 29	29-49	50 и более
Всего по области	2.5	36.6	60.9	2.0	30.1	51.7	...	6.5	9.2
в том числе по муниципальным районам:	2.5	36.3	61.3	2.1	29.8	52.1
Азовский	-	44.4	55.6	-	33.3	38.9	-	...	16.7
Аксайский	-	50.0	50.0	-	28.6	50.0	-	21.4	-
Багаевский	-	50.0	50.0	-	...	50.0	-	...	-
Белокалитвинский	...	31.3	62.5	...	25.0	50.0	-
Боковский	-	...	87.5	-	...	87.5	-	-	-
Верхнедонской	-	...	80.0	-	...	80.0	-	-	-
Веселовский	-	42.9	57.1	-	42.9	57.1	-	-	-
Волгодонской	-	...	75.0	-	...	75.0	-	-	-
Дубовский	-	...	83.3	-	...	83.3	-	-	-
Егорлыкский	...	44.4	44.4	44.4	-	...	-
Заветинский	-	...	75.0	-	...	75.0	-	-	-
Зерноградский	...	21.4	71.4	-	-	50.0	...	21.4	21.4
Зимовниковский	-	39.1	60.9	-	39.1	56.5	-	-	...
Кагальницкий	-	29.4	70.6	-	29.4	47.1	-	-	23.5
Каменский	...	38.5	46.2	...	38.5	30.8	-	-	...
Кашарский	-	60.0	40.0	-	60.0	40.0	-	-	-
Константиновский	-	57.1	42.9	-	57.1	42.9	-	-	-
Красносулинский	-	30.8	69.2	-	30.8	61.5	-	-	...
Куйбышевский	-	42.9	57.1	-	...	57.1	-	...	-
Мартыновский	21.4	21.4	57.1	50.0
Матвеево-Курганский	-	23.5	76.5	-	-	17.6	64.7
Миллеровский	-	31.3	68.8	-	25.0	68.8	-	...	-
Милютинский	-	57.1	42.9	-	57.1	42.9	-	-	-
Морозовский	-	90.0	...	-	60.0	...	-	30.0	-
Мясниковский	-	...	75.0	-	...	75.0	-	-	-
Неклиновский	-	41.2	58.8	-	41.2	52.9	-	-	...
Обливский	62.5	62.5	-	-	-
Октябрьский	-	35.3	64.7	-	29.4	58.8	-
Орловский	-	...	84.6	-	...	76.9	-
Песчанокопский	-	58.3	41.7	-	50.0	41.7	-	...	-
Пролетарский	...	28.6	64.3	...	28.6	64.3	-	-	-
Ремонтненский	-	...	85.7	-	-	-	-	...	85.7
Родионово-Несветайский	-	60.0	...	-	-
Сальский	-	19.0	81.0	-	19.0	66.7	-	-	14.3
Семикаракорский	-	33.3	66.7	-	33.3	58.3	-	-	...
Советский	-	...	-	-	...	-	-	-	-
Тарасовский	-	...	91.7	-	...	91.7	-	-	-
Тацинский	-	55.6	44.4	-	44.4	44.4	-	...	-
Усть-Донецкий	-	50.0	50.0	-	37.5	50.0	-	...	-
Целинский	-	...	75.0	-	...	62.5	-
Цимлянский	-	58.3	41.7	-	50.0	33.3	-
Чертковский	...	55.6	33.3	...	50.0	33.3	-	...	-
Шолоховский	-	...	75.0	-	...	75.0	-	-	-



ТРУДОВЫЕ РЕСУРСЫ

	Руководители в возрасте, лет			в том числе					
	до 29	29-49	50 и более	мужчины в возрасте, лет			женщины в возрасте, лет		
				до 29	29-49	50 и более	до 29	29-49	50 и более
в том числе по городским округам:	-	55.6	44.4	-	44.4	33.3	-
Ростов-на-Дону	-	...	-	-	...	-	-	-	-
Азов	-	-	...	-	-	-	...
Батайск	-	-	-	-	-	-	-	-	-
Волгодонск	-	-	-	-	-	-	-	-	-
Гуково	-	-	-	-	-	-	-	-	-
Донецк	-	-	-	-	-	-	-	-	-
Зверево	-	...	-	-	...	-	-	-	-
Каменск	-	-	-	-	-	-	-	-	-
Новочеркасск	-	-	-	...	-	...	-
Новошахтинск	-	...	-	-	...	-	-	-	-
Таганрог	-	-	...	-	-	...	-	-	-
Шахты	-	-	-	-	-	-	-	-	-

¹⁾ Без учета микропредприятий и подсобных сельскохозяйственных предприятий несельскохозяйственных организаций

29. РАСПРЕДЕЛЕНИЕ ЧИСЛЕННОСТИ РУКОВОДИТЕЛЕЙ СЕЛЬСКОХОЗЯЙСТВЕННЫХ

(на 1 июля 2016 года;

	Руководители.			
	высшее профессиональное (высшее)		среднее профессиональное (среднее специальное)	
	всего	в том числе сельско- хозяйственное	всего	в том числе сельско- хозяйственное
Всего по области	421	244	53	30
в том числе по муниципальным районам:	413	240	53	30
Азовский	17	7	-	-
Аксайский	12	3	...	-
Багаевский	4	-
Белокалитвинский	11	...	5	...
Боковский	8	8	-	-
Верхнедонской	6	5	3	3
Веселовский	7	5	-	-
Волгодонской	4	3	-	-
Дубовский	4
Егорлыкский	6	4	-	-
Заветинский	-
Зерноградский	14	8	-	-
Зимовниковский	20	11	3	...
Кагальницкий	15	12	...	-
Каменский	12	6	...	-
Кашарский	10	4	-	-
Константиновский	5	4
Красносулинский	11	5
Куйбышевский	7	5	-	-
Мартыновский	12	7
Матвеево-Курганский	15	9	...	-
Миллеровский	15	8
Милютинский	5	3	...	-
Морозовский	10	7	-	-
Мясниковский	8	3	-	-
Неклиновский	16	10
Обливский	5	4	3	...
Октябрьский	15	10
Орловский	11	6
Песчанокопский	10	5
Пролетарский	13	8	-	-
Ремонтненский	4	4
Родионово-Несветайский	3	...	-	-
Сальский	19	17
Семикаракорский	10	3
Советский	-	-
Тарасовский	10	7
Тацинский	8	4
Усть-Донецкий	8	-	-	-
Целинский	8	7	-	-
Цимлянский	12	7	-	-
Чертковский	14	8	4	...
Шолоховский	6	4	-	-



ОРГАНИЗАЦИЙ ¹⁾ ПО УРОВНЮ ОБРАЗОВАНИЯ

человек)

имеющие образование		
начальное профессиональное (профессионально-техническое)	среднее (полное) общее или основное общее	начальное общее или не имеют начального общего образования
...	14	-
...	...	-
-	...	-
-	...	-
-	-	-
-	-	-
-	-	-
-	...	-
-	-	-
-	-	-
-	-	-
-	3	-
-	-	-
-	-	-
-	-	-
-	-	-
-	-	-
-	-	-
-	...	-
-	-	-
-	-	-
-	-	-
-	-	-
-	-	-
-	-	-
-	-	-
-	-	-
-	-	-
...	-	-
-	-	-
-	...	-
-	-	-
-	-	-
-	-	-
-	-	-
-	-	-
-	-	-
-	-	-
-	-	-
-	-	-
-	...	-



ТРУДОВЫЕ РЕСУРСЫ

	Руководители.			
	высшее профессиональное (высшее)		среднее профессиональное (среднее специальное)	
	всего	в том числе сельско- хозяйственное	всего	в том числе сельско- хозяйственное
в том числе по городским округам:	8	4	-	-
Ростов-на-Дону	...	-	-	-
Азов	-	-
Батайск	-	-	-	-
Волгодонск	-	-	-	-
Гуково	-	-	-	-
Донецк	-	-	-	-
Зверево	...	-	-	-
Каменск	-	-	-	-
Новочеркасск	3	...	-	-
Новошахтинск	-	-
Таганрог	-	-
Шахты	-	-	-	-

¹⁾ Без учета микропредприятий и подсобных сельскохозяйственных предприятий несельскохозяйственных организаций



ТРУДОВЫЕ РЕСУРСЫ

имеющие образование		
начальное профессиональное (профессионально-техническое)	среднее (полное) общее или основное общее	начальное общее или не имеют начального общего образования
-	...	-
-	-	-
-	...	-
-	-	-
-	-	-
-	-	-
-	-	-
-	-	-
-	-	-
-	-	-
-	-	-
-	-	-
-	-	-
-	-	-

**30. СТРУКТУРА ЧИСЛЕННОСТИ РУКОВОДИТЕЛЕЙ СЕЛЬСКОХОЗЯЙСТВЕННЫХ ОРГАНИЗАЦИЙ¹⁾
ПО УРОВНЮ ОБРАЗОВАНИЯ**

(на 1 июля 2016 года; в процентах от общей численности руководителей)

	Руководители, имеющие образование				
	высшее профессиональное (высшее)		среднее профессиональное (среднее специальное)		среднее (полное) общее или основное общее
	всего	в том числе сельско- хозяйственное	всего	в том числе сельскохо- зяйственное	
Всего по области	86.1	49.9	10.8	6.1	2.9
в том числе по муниципальным районам:	86.0	50.0	11.0	6.3	...
Азовский	94.4	38.9	-	-	...
Аксайский	85.7	21.4	...	-	...
Багаевский	66.7	-	-
Белокалитвинский	68.8	...	31.3	...	-
Боковский	100.0	100.0	-	-	-
Верхнедонской	60.0	50.0	30.0	30.0	...
Веселовский	100.0	71.4	-	-	-
Волгодонской	100.0	75.0	-	-	-
Дубовский	66.7	-
Егорлыкский	66.7	44.4	-	-	33.3
Заветинский	75.0	75.0	...	-	-
Зерноградский	100.0	57.1	-	-	-
Зимовниковский	87.0	47.8	13.0	...	-
Кагальницкий	88.2	70.6	...	-	...
Каменский	92.3	46.2	...	-	-
Кашарский	100.0	40.0	-	-	-
Константиновский	71.4	57.1	-
Красносулинский	84.6	38.5	-
Куйбышевский	100.0	71.4	-	-	-
Мартыновский	85.7	50.0	-
Матвеево-Курганский	88.2	52.9	...	-	...
Миллеровский	93.8	50.0	-
Милютинский	71.4	42.9	...	-	...
Морозовский	100.0	70.0	-	-	-
Мясниковский	100.0	37.5	-	-	-
Неклиновский	94.1	58.8	-
Обливский	62.5	50.0	37.5	...	-
Октябрьский	88.2	58.8	-
Орловский	84.6	46.2	-
Песчанокопский	83.3	41.7	-
Пролетарский	92.9	57.1	-	-	-
Ремонтненский	...	42.9	57.1	57.1	-
Родионово-Несветайский	60.0	...	-	-	...
Сальский	90.5	81.0	-
Семикаракорский	83.3	25.0	-
Советский	-	-	-
Тарасовский	83.3	58.3	-
Тацинский	88.9	44.4	-
Усть-Донецкий	100.0	-	-	-	-
Целинский	100.0	87.5	-	-	-
Цимлянский	100.0	58.3	-	-	-
Чертковский	77.8	44.4	22.2	...	-
Шолоховский	75.0	50.0	-	-	...



ТРУДОВЫЕ РЕСУРСЫ

	Руководители, имеющие образование				
	высшее профессиональное (высшее)		среднее профессиональное (среднее специальное)		среднее (полное) общее или основное общее
	всего	в том числе сельскохозяйственное	всего	в том числе сельскохозяйственное	
в том числе по городским округам:	88.9	44.4	-	-	...
Ростов-на-Дону	...	-	-	-	-
Азов	-	-	...
Батайск	-	-	-	-	-
Волгодонск	-	-	-	-	-
Гуково	-	-	-	-	-
Донецк	-	-	-	-	-
Зверево	...	-	-	-	-
Каменск	-	-	-	-	-
Новочеркасск	100.0	...	-	-	-
Новошахтинск	-	-	-
Таганрог	-	-	-
Шахты	-	-	-	-	-

¹⁾ Без учета микропредприятий и подсобных сельскохозяйственных предприятий несельскохозяйственных организаций

31. РАСПРЕДЕЛЕНИЕ ЧИСЛЕННОСТИ РУКОВОДИТЕЛЕЙ

(на 1 июля 2016 года;

	общий стаж, лет					1 - 4
	1 - 4	5-10	11-20	21-30	31 и более	
Всего по области	8	39	77	121	244	42
в том числе по муниципальным районам:	8	241	39
Азовский	5	9	3
Аксайский	...	-	4	...	7	...
Багаевский	-	3	...
Белокалитвинский	...	-	3	3	8	6
Боковский	-	...	-	...	6	-
Верхнедонской	-	...	-	...	7	-
Веселовский	-	4	-
Волгодонской	-	-	-	3
Дубовский	-	-	3	...
Егорлыкский	-	3	4	-
Заветинский	-	-	-	-
Зерноградский	-	...	3	...	9	...
Зимовниковский	-	...	4	7	11	...
Кагальницкий	-	-	3	5	9	-
Каменский	...	3	...	3	5	3
Кашарский	-	...	5	-	4	...
Константиновский	-	-	-	5	...	-
Красносулинский	-	-	...	4	7	...
Куйбышевский	-	-	-	4	3	-
Мартыновский	-	3	-	6	5	3
Матвеево-Курганский	-	-	3	4	10	-
Миллеровский	-	5	7	...
Милютинский	-	-	3	-	4	...
Морозовский	-	...	4	3	...	-
Мясниковский	-	-	4	-
Неклиновский	-	...	3	5	7	-
Обливский	...	-	...	3	3	...
Октябрьский	-	-	5	...	11	-
Орловский	-	-	-	...	11	...
Песчанокопский	-	-	...	7	3	...
Пролетарский	-	...	3	...	9	...
Ремонтненский	-	-	5	-
Родионово-Несветайский	-	-
Сальский	-	-	17	-
Семикаракорский	-	-	...	6	5	...
Советский	-	-	...	-	-	-
Тарасовский	...	-	-	4	7	...
Тацинский	-	...	3	...	3	...
Усть-Донецкий	-	-	4	...
Целинский	-	-	6	-
Цимлянский	-	3	3	...	4	-
Чертковский	-	5	...	7	4	...
Шолоховский	-	...	-	...	5	-



ТРУДОВЫЕ РЕСУРСЫ

СЕЛЬСКОХОЗЯЙСТВЕННЫХ ОРГАНИЗАЦИЙ¹⁾ ПО СТАЖУ РАБОТЫ

человек)

Руководители, имеющие стаж работы в сельском хозяйстве, лет				руководителем, лет				
5-10	11-20	21-30	31 и более	1 - 4	5-10	11-20	21-30	31 и более
68	94	117	168	153	119	150	54	12
...	...	114	...	150	12
...	4	5	5	7	4	...	3	...
3	5	4	...	4	3	7	-	-
...	-	4	-	...	-	-
-	6	8	...	5	...	-
...	-	...	5	3	...
...	-	...	7	3	-	5
...	-	...	4	-
-	-	-	3	-	-
-	...	-	3	3	-	-
3	4	-	6	...	-	-
-	-	-
-	4	-	8	5	5	3	-	...
5	3	4	9	9	6	4	3	...
...	3	7	6	3	3	9	...	-
...	-	4	4	7	...	5	-	-
5	5	-	...
-	-	5	...	-	3	-
...	4	3	4	...	5	5	...	-
...	3
...	...	6	...	3	7	3	...	-
...	5	6	5	-	4	12	...	-
...	4	4	5	8	4	...	3	-
...	-	-	4	4	-
4	3	3	-	3	4	3	-	-
...	3	...	3	4	-	-
4	...	5	6	5	3	7	-	...
-	...	3	...	3	...	3	...	-
...	3	3	9	5	3	6	3	-
...	3	...	6	3	5	4	...	-
...	3	3	...	4	...	4	...	-
...	9	4	3	4	3	-
-	4	...	3	...	-	-
...	3	-	-
-	4	3	14	6	6	5	3	...
...	...	6	...	7	-	3	...	-
-	...	-	-	-	...	-	-	-
...	...	3	5	3	...	7	...	-
3	5	-
...	3	-	...	3	-	...
-	3	4	3	-
3	4	4	...	4	4	3	...	-
6	4	4	3	4	7	3	3	-
...	...	3	3	...	-	4	3	-



ТРУДОВЫЕ РЕСУРСЫ

	общий стаж, лет					1 - 4
	1 - 4	5-10	11-20	21-30	31 и более	
в том числе по городским округам:	-	3	3
Ростов-на-Дону	-	-	...	-	-	...
Азов	-	...	-	-
Батайск	-	-	-	-	-	-
Волгодонск	-	-	-	-	-	-
Гуково	-	-	-	-	-	-
Донецк	-	-	-	-	-	-
Зверево	-	-	-	...	-	-
Каменск	-	-	-	-	-	-
Новочеркасск	-	...	-	-
Новошахтинск	-	-	...	-	-	-
Таганрог	-	-	-	...	-	-
Шахты	-	-	-	-	-	-

¹⁾ Без учета микропредприятий и подсобных сельскохозяйственных предприятий несельскохозяйственных организаций



ТРУДОВЫЕ РЕСУРСЫ

Руководители, имеющие стаж работы								
в сельском хозяйстве, лет				руководителем, лет				
5-10	11-20	21-30	31 и более	1 - 4	5-10	11-20	21-30	31 и более
...	...	3	...	3	-
-	-	-	-	...	-	-	-	-
-	-	...	-	...	-	...	-	-
-	-	-	-	-	-	-	-	-
-	-	-	-	-	-	-	-	-
-	-	-	-	-	-	-	-	-
-	-	-	-	-	-	-	-	-
-	-	...	-	-	-	...	-	-
-	-	-	-	-	-	-	-	-
-	-	-	-	...	-
-	...	-	-	-	...	-	-	-
...	-	-	-	-	...	-	-	-
-	-	-	-	-	-	-	-	-

32. СТРУКТУРА ЧИСЛЕННОСТИ РУКОВОДИТЕЛЕЙ СЕЛЬСКОХОЗЯЙСТВЕННЫХ

(на 1 июля 2016 года; в процентах от

	общий стаж, лет					1 - 4
	1 - 4	5-10	11-20	21-30	31 и более	
Всего по области	1.6	8.0	15.7	24.7	49.9	8.6
в том числе по муниципальным районам:	1.7	50.2	8.1
Азовский	27.8	50.0	16.7
Аксайский	...	-	28.6	...	50.0	...
Багаевский	-	50.0	...
Белокалитвинский	...	-	18.8	18.8	50.0	37.5
Боковский	-	...	-	...	75.0	-
Верхнедонской	-	...	-	...	70.0	-
Веселовский	-	57.1	-
Волгодонской	-	-	-	75.0
Дубовский	-	-	50.0	...
Егорлыкский	-	33.3	44.4	-
Заветинский	-	-	-	-
Зерноградский	-	...	21.4	...	64.3	...
Зимовниковский	-	...	17.4	30.4	47.8	...
Кагальницкий	-	-	17.6	29.4	52.9	-
Каменский	...	23.1	...	23.1	38.5	23.1
Кашарский	-	...	50.0	-	40.0	...
Константиновский	-	-	-	71.4	...	-
Красносулинский	-	-	...	30.8	53.8	...
Куйбышевский	-	-	-	57.1	42.9	-
Мартыновский	-	21.4	-	42.9	35.7	21.4
Матвеево-Курганский	-	-	17.6	23.5	58.8	-
Миллеровский	-	31.3	43.8	...
Милютинский	-	-	42.9	-	57.1	...
Морозовский	-	...	40.0	30.0	...	-
Мясниковский	-	-	50.0	-
Неклиновский	-	...	17.6	29.4	41.2	-
Обливский	...	-	...	37.5	37.5	...
Октябрьский	-	-	29.4	...	64.7	-
Орловский	-	-	-	...	84.6	...
Песчанокопский	-	-	...	58.3	25.0	...
Пролетарский	-	...	21.4	...	64.3	...
Ремонтненский	-	-	71.4	-
Родионово-Несветайский	-	-
Сальский	-	-	81.0	-
Семикаракорский	-	-	...	50.0	41.7	...
Советский	-	-	...	-	-	-
Тарасовский	...	-	-	33.3	58.3	...
Тацинский	-	...	33.3	...	33.3	...
Усть-Донецкий	-	-	50.0	...
Целинский	-	-	75.0	-
Цимлянский	-	25.0	25.0	...	33.3	-
Чертковский	-	27.8	...	38.9	22.2	...
Шолоховский	-	...	-	...	62.5	-



ТРУДОВЫЕ РЕСУРСЫ

ОРГАНИЗАЦИЙ¹⁾ ПО СТАЖУ РАБОТЫ

общей численности руководителей)

Руководители, имеющие стаж работы								
в сельском хозяйстве, лет				руководителем, лет				
5-10	11-20	21-30	31 и более	1 - 4	5-10	11-20	21-30	31 и более
13.9	19.2	23.9	34.4	31.3	24.3	30.7	11.0	2.5
...	...	23.8	...	31.3	2.5
...	22.2	27.8	27.8	38.9	22.2	...	16.7	...
21.4	35.7	28.6	...	28.6	21.4	50.0	-	-
...	-	66.7	-	...	-	-
-	37.5	50.0	...	31.3	...	-
...	-	...	62.5	37.5	...
...	-	...	70.0	30.0	-	50.0
...	-	...	57.1	-
-	-	-	75.0	-	-
-	...	-	50.0	50.0	-	-
33.3	44.4	-	66.7	...	-	-
-	-	-
-	28.6	-	57.1	35.7	35.7	21.4	-	...
21.7	13.0	17.4	39.1	39.1	26.1	17.4	13.0	...
...	17.6	41.2	35.3	17.6	17.6	52.9	...	-
...	-	30.8	30.8	53.8	...	38.5	-	-
50.0	50.0	-	...
-	-	71.4	...	-	42.9	-
...	30.8	23.1	30.8	...	38.5	38.5	...	-
...	42.9
...	...	42.9	...	21.4	50.0	21.4	...	-
...	29.4	35.3	29.4	-	23.5	70.6	...	-
...	25.0	25.0	31.3	50.0	25.0	...	18.8	-
...	-	-	57.1	57.1	-
40.0	30.0	30.0	-	30.0	40.0	30.0	-	-
...	37.5	...	37.5	50.0	-	-
23.5	...	29.4	35.3	29.4	17.6	41.2	-	...
-	...	37.5	...	37.5	...	37.5	...	-
...	17.6	17.6	52.9	29.4	17.6	35.3	17.6	-
...	23.1	...	46.2	23.1	38.5	30.8	...	-
...	25.0	25.0	...	33.3	...	33.3	...	-
...	64.3	28.6	21.4	28.6	21.4	-
-	57.1	...	42.9	...	-	-
...	60.0	-	-
-	19.0	14.3	66.7	28.6	28.6	23.8	14.3	...
...	...	50.0	...	58.3	-	25.0	...	-
-	...	-	-	-	...	-	-	-
...	...	25.0	41.7	25.0	...	58.3	...	-
33.3	55.6	-
...	37.5	-	...	37.5	-	...
-	37.5	50.0	37.5	-
25.0	33.3	33.3	...	33.3	33.3	25.0	...	-
33.3	22.2	22.2	16.7	22.2	38.9	16.7	16.7	-
...	...	37.5	37.5	...	-	50.0	37.5	-

ТРУДОВЫЕ РЕСУРСЫ

	общий стаж, лет					1 - 4
	1 - 4	5-10	11-20	21-30	31 и более	
в том числе по городским округам:	-	33.3	33.3
Ростов-на-Дону	-	-	...	-	-	...
Азов	-	...	-	-
Батайск	-	-	-	-	-	-
Волгодонск	-	-	-	-	-	-
Гуково	-	-	-	-	-	-
Донецк	-	-	-	-	-	-
Зверево	-	-	-	...	-	-
Каменск	-	-	-	-	-	-
Новочеркасск	-	...	-	-
Новошахтинск	-	-	...	-	-	-
Таганрог	-	-	-	...	-	-
Шахты	-	-	-	-	-	-

¹⁾ Без учета микропредприятий и подсобных сельскохозяйственных предприятий несельскохозяйственных организаций



ТРУДОВЫЕ РЕСУРСЫ

Руководители, имеющие стаж работы								
в сельском хозяйстве, лет				руководителем, лет				
5-10	11-20	21-30	31 и более	1 - 4	5-10	11-20	21-30	31 и более
...	...	33.3	...	33.3	-
-	-	-	-	...	-	-	-	-
-	-	...	-	...	-	...	-	-
-	-	-	-	-	-	-	-	-
-	-	-	-	-	-	-	-	-
-	-	-	-	-	-	-	-	-
-	-	-	-	-	-	-	-	-
-	-	...	-	-	-	...	-	-
-	-	-	-	-	-	-	-	-
-	-	-	-	...	-
-	...	-	-	-	...	-	-	-
...	-	-	-	-	...	-	-	-
-	-	-	-	-	-	-	-	-

33. РАСПРЕДЕЛЕНИЕ ЧИСЛЕННОСТИ ПОСТОЯННЫХ РАБОТНИКОВ СЕЛЬСКОХОЗЯЙСТВЕННЫХ
 (на 1 июля 2016 года);

	Всего	в том числе			
		мужчины в возрасте, лет			
		15-17	18-29	30-59	60 и более
Всего по области	42054	17	3693	22420	2973
в том числе по муниципальным районам:	41070	17	3578	21850	2924
Азовский	1352	-	90	632	126
Аксайский	802	-	52	...	55
Багаевский	487	-	52	280	38
Белокалитвинский	967	-	80	547	66
Боковский	300	-	19	205	24
Верхнедонской	448	-	42	268	29
Веселовский	1256	...	100	617	112
Волгодонской	355	-	30	174	25
Дубовский	344	-	17	193	24
Егорлыкский	...	-	36	...	23
Заветинский	265	-	16	171	24
Зерноградский	2228	-	174	1173	151
Зимовниковский	1483	...	75	957	96
Кагальницкий	2436	-	203	1042	213
Каменский	1427	-	167	674	65
Кашарский	818	-	94	554	29
Константиновский	405	-	45	193	...
Красносулинский	705	...	80	367	56
Куйбышевский	276	-	...	170	22
Мартыновский	546	-	39	326	36
Матвеево-Курганский	1494	...	169	801	66
Миллеровский	1731	-	194	889	87
Милютинский	547	-	46	304	44
Морозовский	538	-	49	295	28
Мясниковский	1219	...	60	539	167
Неклиновский	2546	-	192	1194	199
Обливский	521	...	56	317	20
Октябрьский	2351	-	294	1124	132
Орловский	899	...	85	515	58
Песчанокопский	1126	-	62	748	53
Пролетарский	1372	-	130	702	152
Ремонтненский	604	-	59	361	48
Родионово-Несветайский	537	-	35	291	38
Сальский	2025	-	97	1214	155
Семикаракорский	668	-	67	352	51
Советский	...	-
Тарасовский	538	-	38	327	46
Тацинский	400	-	19	232	25
Усть-Донецкий	739	-	87	423	52
Целинский	1851	-	217	948	102
Цимлянский	737	-	78	351	82
Чертковский	971	...	63	610	47
Шолоховский	447	-	22	274	38



ОРГАНИЗАЦИЙ¹⁾ ПО ПОЛУ И ВОЗРАСТУ
человек)

женщины в возрасте, лет			
15-17	18-29	30-54	55 и более
17	1469	9275	2188
17	1439	9081	2162
-	49	319	136
-	59	265	46
-	21	77	19
-	29	198	47
-	...	30	21
-	7	80	22
-	41	311	74
-	11	94	21
-	...	78	25
-	...	44	...
-	...	33	17
-	70	555	105
-	24	266	64
...	135	639	203
-	83	404	34
-	13	114	...
-	13	125	18
-	18	147	36
-	14
-	17	92	36
...	42	339	68
-	113	384	64
-	13	111	29
-	13	124	29
-	42	273	137
-	113	699	149
-	9	108	10
-	85	605	111
-	24	158	56
-	23	200	40
-	46	262	80
-	12	96	28
-	...	110	44
-	39	432	88
-	26	136	36
-	-
...	12	86	27
...	12	83	14
-	24	131	22
-	88	424	72
-	36	146	44
-	31	193	26
-	6	81	26

ТРУДОВЫЕ РЕСУРСЫ

	Всего	в том числе			
		мужчины в возрасте, лет			
		15-17	18-29	30-59	60 и более
в том числе по городским округам:	984	-	115	570	49
Ростов-на-Дону	...	-
Азов	...	-
Батайск	-	-	-	-	-
Волгодонск	-	-	-	-	-
Гуково	-	-	-	-	-
Донецк	-	-	-	-	-
Зверево	...	-	-	...	-
Каменск	-	-	-	-	-
Новочеркасск	80	-	-	46	...
Новошахтинск	...	-	-
Таганрог	...	-
Шахты	-	-	-	-	-

¹⁾ Без учета микропредприятий и подсобных сельскохозяйственных предприятий несельскохозяйственных организаций



ТРУДОВЫЕ РЕСУРСЫ

женщины в возрасте, лет			
15-17	18-29	30-54	55 и более
-	30	194	26
-
-
-	-	-	-
-	-	-	-
-	-	-	-
-	-	-	-
-	-	...	-
-	-	-	-
-	-
-
-	-
-	-	-	-

**34. СТРУКТУРА ЧИСЛЕННОСТИ ПОСТОЯННЫХ РАБОТНИКОВ СЕЛЬСКОХОЗЯЙСТВЕННЫХ
ОРГАНИЗАЦИЙ¹⁾ ПО ПОЛУ И ВОЗРАСТУ**

(на 1 июля 2016 года; в процентах от общей численности постоянных работников)

	Мужчины в возрасте, лет				Женщины в возрасте, лет			
	15-17	18-29	30-59	60 и более	15-17	18-29	30-54	55 и более
Всего по области	0.0	8.8	53.3	7.1	0.0	3.5	22.1	5.2
в том числе по муниципальным районам:	0.0	8.7	53.2	7.1	0.0	3.5	22.1	5.3
Азовский	-	6.7	46.7	9.3	-	3.6	23.6	10.1
Аксайский	-	6.5	...	6.9	-	7.4	33.0	5.7
Багаевский	-	10.7	57.5	7.8	-	4.3	15.8	3.9
Белокалитвинский	-	8.3	56.6	6.8	-	3.0	20.5	4.9
Боковский	-	6.3	68.3	8.0	-	...	10.0	7.0
Верхнедонской	-	9.4	59.8	6.5	-	1.6	17.9	4.9
Веселовский	...	8.0	49.1	8.9	-	3.3	24.8	5.9
Волгодонской	-	8.5	49.0	7.0	-	3.1	26.5	5.9
Дубовский	-	4.9	56.1	7.0	-	...	22.7	7.3
Егорлыкский	-	14.1	54.7	9.0	-	...	17.2	2.7
Заветинский	-	6.0	64.5	9.1	-	...	12.5	6.4
Зерноградский	-	7.8	52.6	6.8	-	3.1	24.9	4.7
Зимовниковский	...	5.1	64.5	6.5	-	1.6	17.9	4.3
Кагальницкий	-	8.3	42.8	8.7	...	5.5	26.2	8.3
Каменский	-	11.7	47.2	4.6	-	5.8	28.3	2.4
Кашарский	-	11.5	67.7	3.5	-	1.6	13.9	...
Константиновский	-	11.1	47.7	...	-	3.2	30.9	4.4
Красносулинский	...	11.3	52.1	7.9	-	2.6	20.9	5.1
Куйбышевский	-	...	61.6	8.0	-	5.1
Мартыновский	-	7.1	59.7	6.6	-	3.1	16.8	6.6
Матвеево-Курганский	...	11.3	53.6	4.4	...	2.8	22.7	4.6
Миллеровский	-	11.2	51.4	5.0	-	6.5	22.2	3.7
Милютинский	-	8.4	55.6	8.0	-	2.4	20.3	5.3
Морозовский	-	9.1	54.8	5.2	-	2.4	23.0	5.4
Мясниковский	...	4.9	44.2	13.7	-	3.4	22.4	11.2
Неклиновский	-	7.5	46.9	7.8	-	4.4	27.5	5.9
Обливский	...	10.7	60.8	3.8	-	1.7	20.7	1.9
Октябрьский	-	12.5	47.8	5.6	-	3.6	25.7	4.7
Орловский	...	9.5	57.3	6.5	-	2.7	17.6	6.2
Песчанокопский	-	5.5	66.4	4.7	-	2.0	17.8	3.6
Пролетарский	-	9.5	51.2	11.1	-	3.4	19.1	5.8
Ремонтненский	-	9.8	59.8	7.9	-	2.0	15.9	4.6
Родионово-Несветайский	-	6.5	54.2	7.1	-	...	20.5	8.2
Сальский	-	4.8	60.0	7.7	-	1.9	21.3	4.3
Семикаракорский	-	10.0	52.7	7.6	-	3.9	20.4	5.4
Советский	-	-	-
Тарасовский	-	7.1	60.8	8.6	...	2.2	16.0	5.0
Тацинский	-	4.8	58.0	6.3	...	3.0	20.8	3.5
Усть-Донецкий	-	11.8	57.2	7.0	-	3.2	17.7	3.0
Целинский	-	11.7	51.2	5.5	-	4.8	22.9	3.9
Цимлянский	-	10.6	47.6	11.1	-	4.9	19.8	6.0
Чертковский	...	6.5	62.8	4.8	-	3.2	19.9	2.7
Шолоховский	-	4.9	61.3	8.5	-	1.3	18.1	5.8



ТРУДОВЫЕ РЕСУРСЫ

	Мужчины в возрасте, лет				Женщины в возрасте, лет			
	15-17	18-29	30-59	60 и более	15-17	18-29	30-54	55 и более
в том числе по городским округам:	-	11.7	57.9	5.0	-	3.0	19.7	2.6
Ростов-на-Дону	-	-
Азов	-	-
Батайск	-	-	-	-	-	-	-	-
Волгодонск	-	-	-	-	-	-	-	-
Гуково	-	-	-	-	-	-	-	-
Донецк	-	-	-	-	-	-	-	-
Зверево	-	-	...	-	-	-	...	-
Каменск	-	-	-	-	-	-	-	-
Новочеркасск	-	-	57.5	...	-	-
Новошахтинск	-	-	-
Таганрог	-	-	-
Шахты	-	-	-	-	-	-	-	-

¹⁾ Без учета микропредприятий и подсобных сельскохозяйственных предприятий несельскохозяйственных организаций

35. РАСПРЕДЕЛЕНИЕ ЧИСЛЕННОСТИ ПОСТОЯННЫХ РАБОТНИКОВ СЕЛЬСКОХОЗЯЙСТВЕННЫХ

(на 1 июля 2016 года;

	Работники,			
	высшее профессиональное (высшее)		среднее профессиональное (среднее специальное)	
	всего	в том числе сельско- хозяйственное	всего	в том числе сельско- хозяйственное
Всего по области	5841	3107	9028	4252
в том числе по муниципальным районам:	5705	3058	8671	4202
Азовский	227	76	260	107
Аксайский	163	45	130	21
Багаевский	57	21	96	30
Белокалитвинский	123	43	260	165
Боковский	...	20	58	38
Верхнедонской	37	18	66	41
Веселовский	183	125	221	109
Волгодонской	46	19	60	20
Дубовский	45	16	75	26
Егорлыкский	29	16	...	19
Заветинский	27	22	53	38
Зерноградский	316	173	457	337
Зимовниковский	155	75	252	115
Кагальницкий	373	269	349	190
Каменский	206	91	389	100
Кашарский	76	53	216	128
Константиновский	48	29	110	70
Красносулинский	123	60	150	45
Куйбышевский	58	28	58	36
Мартыновский	51	28	131	56
Матвеево-Курганский	191	136	238	130
Миллеровский	241	135	414	252
Милютинский	53
Морозовский	67	45	139	46
Мясниковский	169	114	165	79
Неклиновский	368	206	473	243
Обливский	55	42	149	43
Октябрьский	544	180	526	81
Орловский	...	40	231	114
Песчанокопский	198	145	278	165
Пролетарский	135	78	276	132
Ремонтненский	54	45	97	61
Родионово-Несветайский	73	22	84	15
Сальский	254	156	599	407
Семикаракорский	113	62	159	53
Советский
Тарасовский	80	58	116	48
Тацинский	39	18	102	67
Усть-Донецкий	127	82	285	145
Целинский	278	150	431	251
Цимлянский	77	28	167	30
Чертковский	90	38	193	87
Шолоховский	53	36	67	42



ОРГАНИЗАЦИЙ¹⁾ ПО УРОВНЮ ОБРАЗОВАНИЯ

человек)

имеющие образование		
начальное профессиональное (профессионально-техническое)	среднее (полное) общее или основное общее	начальное общее или не имеют начального общего образования
10138	14558	2489
9975	14287	2432
237	583	45
122	336	51
104	143	87
218	321	45
96	100	19
153	178	14
280	497	75
73	138	38
80	135	...
79	83	...
...	101	39
458	937	60
476	533	67
628	1044	42
244	332	256
283	231	...
115	119	13
178	238	16
114
132	212	20
335	677	53
334	623	119
...	383	...
68	234	30
204	519	162
685	826	194
143	147	...
654	600	27
268	306	21
397	165	88
328	529	104
88	311	54
139	201	40
386	654	132
171	124	101
...	...	-
189	121	32
143	101	15
148	...	76
461	660	21
152	261	80
398	232	58
91	199	37

ТРУДОВЫЕ РЕСУРСЫ

	Работники,			
	высшее профессиональное (высшее)		среднее профессиональное (среднее специальное)	
	всего	в том числе сельско- хозяйственное	всего	в том числе сельско- хозяйственное
в том числе по городским округам:	136	49	357	50
Ростов-на-Дону
Азов	-
Батайск	-	-	-	-
Волгодонск	-	-	-	-
Гуково	-	-	-	-
Донецк	-	-	-	-
Зверево	...	-	-	-
Каменск	-	-	-	-
Новочеркасск	22	...	40	...
Новошахтинск
Таганрог	-
Шахты	-	-	-	-

¹⁾ Без учета микропредприятий и подсобных сельскохозяйственных предприятий несельскохозяйственных организаций



имеющие образование		
начальное профессиональное (профессионально-техническое)	среднее (полное) общее или основное общее	начальное общее или не имеют начального общего образования
163	271	57
...
...
-	-	-
-	-	-
-	-	-
-	-	-
-	-	-
-	-	-
...	...	-
...	...	-
-	-	-
-	-	-

36. СТРУКТУРА ЧИСЛЕННОСТИ ПОСТОЯННЫХ РАБОТНИКОВ СЕЛЬСКОХОЗЯЙСТВЕННЫХ

(на 1 июля 2016 года; в процентах от общей численности)

	Работники,			
	высшее профессиональное (высшее)		среднее профессиональное (среднее специальное)	
	всего	в том числе сельско- хозяйственное	всего	в том числе сельско- хозяйственное
Всего по области	13.9	7.4	21.5	10.1
в том числе по муниципальным районам:	13.9	7.4	21.1	10.2
Азовский	16.8	5.6	19.2	7.9
Аксайский	20.3	5.6	16.2	2.6
Багаевский	11.7	4.3	19.7	6.2
Белокалитвинский	12.7	4.4	26.9	17.1
Боковский	9.0	6.7	19.3	12.7
Верхнедонской	8.3	4.0	14.7	9.2
Веселовский	14.6	10.0	17.6	8.7
Волгодонской	13.0	5.4	16.9	5.6
Дубовский	13.1	4.7	21.8	7.6
Егорлыкский	11.3	6.3	15.2	7.4
Заветинский	10.2	8.3	20.0	14.3
Зерноградский	14.2	7.8	20.5	15.1
Зимовниковский	10.5	5.1	17.0	7.8
Кагальницкий	15.3	11.0	14.3	7.8
Каменский	14.4	6.4	27.3	7.0
Кашарский	9.3	6.5	26.4	15.6
Константиновский	11.9	7.2	27.2	17.3
Красносулинский	17.4	8.5	21.3	6.4
Куйбышевский	21.0	10.1	21.0	13.0
Мартыновский	9.3	5.1	24.0	10.3
Матвеево-Курганский	12.8	9.1	15.9	8.7
Миллеровский	13.9	7.8	23.9	14.6
Милютинский	9.7
Морозовский	12.5	8.4	25.8	8.6
Мясниковский	13.9	9.4	13.5	6.5
Неклиновский	14.5	8.1	18.6	9.5
Обливский	10.6	8.1	28.6	8.3
Октябрьский	23.1	7.7	22.4	3.4
Орловский	...	4.4	25.7	12.7
Песчанокопский	17.6	12.9	24.7	14.7
Пролетарский	9.8	5.7	20.1	9.6
Ремонтненский	8.9	7.5	16.1	10.1
Родионово-Несветайский	13.6	4.1	15.6	2.8
Сальский	12.5	7.7	29.6	20.1
Семикаракорский	16.9	9.3	23.8	7.9
Советский
Тарасовский	14.9	10.8	21.6	8.9
Тацинский	9.8	4.5	25.5	16.8
Усть-Донецкий	17.2	11.1	38.6	19.6
Целинский	15.0	8.1	23.3	13.6
Цимлянский	10.4	3.8	22.7	4.1
Чертковский	9.3	3.9	19.9	9.0
Шолоховский	11.9	8.1	15.0	9.4



ОРГАНИЗАЦИЙ¹⁾ ПО УРОВНЮ ОБРАЗОВАНИЯ

постоянных работников)

имеющие образование		
начальное профессиональное (профессионально-техническое)	среднее (полное) общее или основное общее	начальное общее или не имеют начального общего образования
24.1	34.6	5.9
24.3	34.8	5.9
17.5	43.1	3.3
15.2	41.9	6.4
21.4	29.4	17.9
22.5	33.2	4.7
32.0	33.3	6.3
34.2	39.7	3.1
22.3	39.6	6.0
20.6	38.9	10.7
23.3	39.2	...
30.9	32.4	...
17.0	38.1	14.7
20.6	42.1	2.7
32.1	35.9	4.5
25.8	42.9	1.7
17.1	23.3	17.9
34.6	28.2	...
28.4	29.4	3.2
25.2	33.8	2.3
41.3	14.9	...
24.2	38.8	3.7
22.4	45.3	3.5
19.3	36.0	6.9
...	70.0	...
12.6	43.5	5.6
16.7	42.6	13.3
26.9	32.4	7.6
27.4	28.2	...
27.8	25.5	1.1
29.8	34.0	2.3
35.3	14.7	7.8
23.9	38.6	7.6
14.6	51.5	8.9
25.9	37.4	7.4
19.1	32.3	6.5
25.6	18.6	15.1
...	...	-
35.1	22.5	5.9
35.8	25.3	3.8
20.0	...	10.3
24.9	35.7	1.1
20.6	35.4	10.9
41.0	23.9	6.0
20.4	44.5	8.3

ТРУДОВЫЕ РЕСУРСЫ

	Работники,			
	высшее профессиональное (высшее)		среднее профессиональное (среднее специальное)	
	всего	в том числе сельско- хозяйственное	всего	в том числе сельско- хозяйственное
в том числе по городским округам:	13.8	5.0	36.3	5.1
Ростов-на-Дону
Азов	-
Батайск	-	-	-	-
Волгодонск	-	-	-	-
Гуково	-	-	-	-
Донецк	-	-	-	-
Зверево	...	-	-	-
Каменск	-	-	-	-
Новочеркасск	27.5	...	50.0	...
Новошахтинск
Таганрог	-
Шахты	-	-	-	-

¹⁾ Без учета микропредприятий и подсобных сельскохозяйственных предприятий несельскохозяйственных организаций



имеющие образование		
начальное профессиональное (профессионально-техническое)	среднее (полное) общее или основное общее	начальное общее или не имеют начального общего образования
16.6	27.5	5.8
...
...
-	-	-
-	-	-
-	-	-
-	-	-
-	-	-
-	-	-
-	-	-
...	...	-
...	...	-
-	-	-
-	-	-

37. ГРУППИРОВКА СЕЛЬСКОХОЗЯЙСТВЕННЫХ ОРГАНИЗАЦИЙ

(на 1 июля 2016 года)

	Сельскохозяйственные организации,			
	до 16	16 - 50	51 - 100	101 - 250
Всего по области				
Число организаций, единиц	562	216	138	107
в процентах от общего числа организаций	53.0	20.4	13.0	10.1
Численность работников, человек	3267	6375	10098	16191
в процентах от общей численности работников	6.2	12.0	19.1	30.6
в среднем на одну организацию, человек	6	30	73	151
в том числе по муниципальным районам:				
Азовский				
Число организаций, единиц	551	210	...	107
в процентах от общего числа организаций	52.9	20.2	...	10.3
Численность работников, человек	3195	6165	...	16191
в процентах от общей численности работников	6.2	12.0	...	31.6
в среднем на одну организацию, человек	6	29	...	151
Акса́йский				
Число организаций, единиц	48	10	4	8
в процентах от общего числа организаций	68.6	14.3	5.7	11.4
Численность работников, человек	201	247	275	1234
в процентах от общей численности работников	10.3	12.6	14.1	63.1
в среднем на одну организацию, человек	4	25	69	154
Багаевский				
Число организаций, единиц	19	8	3	...
в процентах от общего числа организаций	59.4	25.0	9.4	...
Численность работников, человек	95	224	196	...
в процентах от общей численности работников	9.6	22.6	19.8	...
в среднем на одну организацию, человек	5	28	65	...
Белокалитвинский				
Число организаций, единиц	10	...	4	...
в процентах от общего числа организаций	58.8	...	23.5	...
Численность работников, человек	56	...	333	...
в процентах от общей численности работников	9.5	...	56.5	...
в среднем на одну организацию, человек	6	...	83	...
Белокалитвинский				
Число организаций, единиц	14	5	5	...
в процентах от общего числа организаций	53.8	19.2	19.2	...
Численность работников, человек	88	146	312	...
в процентах от общей численности работников	8.3	13.7	29.3	...
в среднем на одну организацию, человек	6	29	62	...



ТРУДОВЫЕ РЕСУРСЫ

ПО ЧИСЛЕННОСТИ РАБОТНИКОВ

имеющие численность работников, человек				
251 - 400	401 -800	801-1200	свыше 1200	Итого
24	11	1061
2.3	1.0	100
7313	5852	52961
13.8	11.0	100
305	532	50
24	11	1041
2.3	1.1	100
7313	5852	51206
14.3	11.4	100
305	532	49
-	-	-	-	70
-	-	-	-	100
-	-	-	-	1957
-	-	-	-	100
-	-	-	-	28
...	-	-	-	32
...	-	-	-	100
...	-	-	-	992
...	-	-	-	100
...	-	-	-	31
-	-	-	-	17
-	-	-	-	100
-	-	-	-	589
-	-	-	-	100
-	-	-	-	35
...	-	-	-	26
...	-	-	-	100
...	-	-	-	1066
...	-	-	-	100
...	-	-	-	41



ТРУДОВЫЕ РЕСУРСЫ

	Сельскохозяйственные организации,			
	до 16	16 - 50	51 - 100	101 - 250
Боковский				
Число организаций, единиц	21	-
в процентах от общего числа организаций	67.7	-
Численность работников, человек	...	307	...	-
в процентах от общей численности работников	...	60.4	...	-
в среднем на одну организацию, человек	...	34	...	-
Верхнедонской				
Число организаций, единиц	24	11
в процентах от общего числа организаций	61.5	28.2
Численность работников, человек	201	262
в процентах от общей численности работников	24.5	32.0
в среднем на одну организацию, человек	8	24
Веселовский				
Число организаций, единиц	4	-
в процентах от общего числа организаций	36.4	-
Численность работников, человек	...	-	...	433
в процентах от общей численности работников	...	-	...	29.7
в среднем на одну организацию, человек	...	-	...	144
Волгодонской				
Число организаций, единиц	18
в процентах от общего числа организаций	81.8
Численность работников, человек	92
в процентах от общей численности работников	19.8
в среднем на одну организацию, человек	5
Дубовский				
Число организаций, единиц	5	3
в процентах от общего числа организаций	41.7	25.0
Численность работников, человек	40	54
в процентах от общей численности работников	8.1	10.9
в среднем на одну организацию, человек	8	18
Егорлыкский				
Число организаций, единиц	15	-
в процентах от общего числа организаций	68.2	-
Численность работников, человек	...	154	...	-
в процентах от общей численности работников	...	40.7	...	-
в среднем на одну организацию, человек	...	31	...	-



ТРУДОВЫЕ РЕСУРСЫ

имеющие численность работников, человек				
251 - 400	401 -800	801-1200	свыше 1200	Итого
-	-	-	-	31
-	-	-	-	100
-	-	-	-	508
-	-	-	-	100
-	-	-	-	16
-	-	-	-	39
-	-	-	-	100
-	-	-	-	819
-	-	-	-	100
-	-	-	-	21
3	-	-	-	11
27.3	-	-	-	100
930	-	-	-	1458
63.8	-	-	-	100
310	-	-	-	133
-	-	-	-	22
-	-	-	-	100
-	-	-	-	465
-	-	-	-	100
-	-	-	-	21
-	-	-	-	12
-	-	-	-	100
-	-	-	-	494
-	-	-	-	100
-	-	-	-	41
-	-	-	-	22
-	-	-	-	100
-	-	-	-	378
-	-	-	-	100
-	-	-	-	17

ТРУДОВЫЕ РЕСУРСЫ

	Сельскохозяйственные организации,			
	до 16	16 - 50	51 - 100	101 - 250
Заветинский				
Число организаций, единиц	...	5	-	...
в процентах от общего числа организаций	...	62.5	-	...
Численность работников, человек	...	169	-	...
в процентах от общей численности работников	...	48.7	-	...
в среднем на одну организацию, человек	...	34	-	...
Зерноградский				
Число организаций, единиц	28	5	...	6
в процентах от общего числа организаций	63.6	11.4	...	13.6
Численность работников, человек	140	140	...	1121
в процентах от общей численности работников	5.4	5.4	...	43.5
в среднем на одну организацию, человек	5	28	...	187
Зимовниковский				
Число организаций, единиц	8	11	7	7
в процентах от общего числа организаций	24.2	33.3	21.2	21.2
Численность работников, человек	40	291	513	1072
в процентах от общей численности работников	2.1	15.2	26.8	55.9
в среднем на одну организацию, человек	5	26	73	153
Кагальницкий				
Число организаций, единиц	13	7	...	6
в процентах от общего числа организаций	43.3	23.3	...	20.0
Численность работников, человек	125	185	...	876
в процентах от общей численности работников	4.5	6.7	...	31.9
в среднем на одну организацию, человек	10	26	...	146
Каменский				
Число организаций, единиц	12	5	4	...
в процентах от общего числа организаций	48.0	20.0	16.0	...
Численность работников, человек	75	164	279	...
в процентах от общей численности работников	4.3	9.3	15.8	...
в среднем на одну организацию, человек	6	33	70	...
Кашарский				
Число организаций, единиц	6	4	5	...
в процентах от общего числа организаций	35.3	23.5	29.4	...
Численность работников, человек	35	130	357	...
в процентах от общей численности работников	3.3	12.4	34.1	...
в среднем на одну организацию, человек	6	33	71	...



ТРУДОВЫЕ РЕСУРСЫ

имеющие численность работников, человек				
251 - 400	401 -800	801-1200	свыше 1200	Итого
-	-	-	-	8
-	-	-	-	100
-	-	-	-	347
-	-	-	-	100
-	-	-	-	43
...	...	-	-	44
...	...	-	-	100
...	...	-	-	2577
...	...	-	-	100
...	...	-	-	59
-	-	-	-	33
-	-	-	-	100
-	-	-	-	1916
-	-	-	-	100
-	-	-	-	58
...	...	-	-	30
...	...	-	-	100
...	...	-	-	2750
...	...	-	-	100
...	...	-	-	92
...	...	-	-	25
...	...	-	-	100
...	...	-	-	1762
...	...	-	-	100
...	...	-	-	70
...	-	-	-	17
...	-	-	-	100
...	-	-	-	1048
...	-	-	-	100
...	-	-	-	62

ТРУДОВЫЕ РЕСУРСЫ

	Сельскохозяйственные организации,			
	до 16	16 - 50	51 - 100	101 - 250
Константиновский				
Число организаций, единиц	17	5
в процентах от общего числа организаций	68.0	20.0
Численность работников, человек	73	143
в процентах от общей численности работников	12.9	25.3
в среднем на одну организацию, человек	4	29
Красносулинский				
Число организаций, единиц	5	9
в процентах от общего числа организаций	25.0	45.0
Численность работников, человек	...	244	369	...
в процентах от общей численности работников	...	29.1	44.0	...
в среднем на одну организацию, человек	...	27	74	...
Куйбышевский				
Число организаций, единиц	21	-
в процентах от общего числа организаций	75.0	-
Численность работников, человек	...	179	...	-
в процентах от общей численности работников	...	46.6	...	-
в среднем на одну организацию, человек	...	30	...	-
Мартыновский				
Число организаций, единиц	28	5	3	3
в процентах от общего числа организаций	71.8	12.8	7.7	7.7
Численность работников, человек	131	159	212	346
в процентах от общей численности работников	15.4	18.8	25.0	40.8
в среднем на одну организацию, человек	5	32	71	115
Матвеево-Курганский				
Число организаций, единиц	20	7	5	...
в процентах от общего числа организаций	55.6	19.4	13.9	...
Численность работников, человек	130	229	408	...
в процентах от общей численности работников	7.7	13.6	24.2	...
в среднем на одну организацию, человек	7	33	82	...
Миллеровский				
Число организаций, единиц	18	8
в процентах от общего числа организаций	56.3	25.0
Численность работников, человек	125	222
в процентах от общей численности работников	4.5	8.0
в среднем на одну организацию, человек	7	28



ТРУДОВЫЕ РЕСУРСЫ

имеющие численность работников, человек				
251 - 400	401 -800	801-1200	свыше 1200	Итого
-	-	-	-	25
-	-	-	-	100
-	-	-	-	566
-	-	-	-	100
-	-	-	-	23
-	-	-	-	20
-	-	-	-	100
-	-	-	-	838
-	-	-	-	100
-	-	-	-	42
-	-	-	-	28
-	-	-	-	100
-	-	-	-	384
-	-	-	-	100
-	-	-	-	14
-	-	-	-	39
-	-	-	-	100
-	-	-	-	848
-	-	-	-	100
-	-	-	-	22
...	-	-	-	36
...	-	-	-	100
...	-	-	-	1684
...	-	-	-	100
...	-	-	-	47
...	-	32
...	-	100
...	-	2765
...	-	100
...	-	86

ТРУДОВЫЕ РЕСУРСЫ

	Сельскохозяйственные организации,			
	до 16	16 - 50	51 - 100	101 - 250
Милютинский				
Число организаций, единиц	4	...	3	-
в процентах от общего числа организаций	44.4	...	33.3	-
Численность работников, человек	10	...	162	-
в процентах от общей численности работников	1.5	...	24.8	-
в среднем на одну организацию, человек	3	...	54	-
Морозовский				
Число организаций, единиц	6	...	4	...
в процентах от общего числа организаций	42.9	...	28.6	...
Численность работников, человек	30	...	355	...
в процентах от общей численности работников	4.4	...	52.5	...
в среднем на одну организацию, человек	5	...	89	...
Мясниковский				
Число организаций, единиц	4	-	...	4
в процентах от общего числа организаций	33.3	-	...	33.3
Численность работников, человек	33	-	...	657
в процентах от общей численности работников	2.2	-	...	44.4
в среднем на одну организацию, человек	8	-	...	164
Неклиновский				
Число организаций, единиц	10	4	...	9
в процентах от общего числа организаций	35.7	14.3	...	32.1
Численность работников, человек	78	110	...	1269
в процентах от общей численности работников	2.7	3.8	...	43.8
в среднем на одну организацию, человек	8	28	...	141
Обливский				
Число организаций, единиц	4	...	6	...
в процентах от общего числа организаций	33.3	...	50.0	...
Численность работников, человек	31	...	400	...
в процентах от общей численности работников	4.9	...	62.7	...
в среднем на одну организацию, человек	8	...	67	...
Октябрьский				
Число организаций, единиц	6	7	5	...
в процентах от общего числа организаций	26.1	30.4	21.7	...
Численность работников, человек	...	220	383	485
в процентах от общей численности работников	...	8.8	15.2	19.3
в среднем на одну организацию, человек	...	31	77	121



ТРУДОВЫЕ РЕСУРСЫ

имеющие численность работников, человек				
251 - 400	401 -800	801-1200	свыше 1200	Итого
-	...	-	-	9
-	...	-	-	100
-	...	-	-	652
-	...	-	-	100
-	...	-	-	72
-	-	-	-	14
-	-	-	-	100
-	-	-	-	676
-	-	-	-	100
-	-	-	-	48
...	-	-	-	12
...	-	-	-	100
...	-	-	-	1479
...	-	-	-	100
...	-	-	-	123
...	...	-	-	28
...	...	-	-	100
...	...	-	-	2898
...	...	-	-	100
...	...	-	-	104
-	-	-	-	12
-	-	-	-	100
-	-	-	-	638
-	-	-	-	100
-	-	-	-	53
-	-	-	...	23
-	-	-	...	100
-	-	-	...	2512
-	-	-	...	100
-	-	-	...	109

ТРУДОВЫЕ РЕСУРСЫ

	Сельскохозяйственные организации,			
	до 16	16 - 50	51 - 100	101 - 250
Орловский				
Число организаций, единиц	7	9	3	4
в процентах от общего числа организаций	30.4	39.1	13.0	17.4
Численность работников, человек	28	244	208	594
в процентах от общей численности работников	2.6	22.7	19.4	55.3
в среднем на одну организацию, человек	4	27	69	149
Песчанокопский				
Число организаций, единиц	4	...	6	3
в процентах от общего числа организаций	23.5	...	35.3	17.6
Численность работников, человек	...	88	436	354
в процентах от общей численности работников	...	7.2	35.7	28.9
в среднем на одну организацию, человек	...	29	73	118
Пролетарский				
Число организаций, единиц	12	...	3	6
в процентах от общего числа организаций	48.0	...	12.0	24.0
Численность работников, человек	...	99	247	946
в процентах от общей численности работников	...	5.5	13.8	52.8
в среднем на одну организацию, человек	...	33	82	158
Ремонтненский				
Число организаций, единиц	5	4
в процентах от общего числа организаций	41.7	33.3
Численность работников, человек	46	655
в процентах от общей численности работников	5.5	78.4
в среднем на одну организацию, человек	9	164
Родионово-Несветайский				
Число организаций, единиц	17	3
в процентах от общего числа организаций	73.9	13.0
Численность работников, человек	91	107
в процентах от общей численности работников	12.6	14.9
в среднем на одну организацию, человек	5	36
Сальский				
Число организаций, единиц	41	6	7	6
в процентах от общего числа организаций	65.1	9.5	11.1	9.5
Численность работников, человек	201	131	461	970
в процентах от общей численности работников	7.6	5.0	17.5	36.9
в среднем на одну организацию, человек	5	22	66	162



ТРУДОВЫЕ РЕСУРСЫ

имеющие численность работников, человек				
251 - 400	401 -800	801-1200	свыше 1200	Итого
-	-	-	-	23
-	-	-	-	100
-	-	-	-	1074
-	-	-	-	100
-	-	-	-	47
...	-	-	-	17
...	-	-	-	100
...	-	-	-	1223
...	-	-	-	100
...	-	-	-	72
-	...	-	-	25
-	...	-	-	100
-	...	-	-	1793
-	...	-	-	100
-	...	-	-	72
-	-	-	-	12
-	-	-	-	100
-	-	-	-	835
-	-	-	-	100
-	-	-	-	70
-	-	-	-	23
-	-	-	-	100
-	-	-	-	720
-	-	-	-	100
-	-	-	-	31
3	-	-	-	63
4.8	-	-	-	100
865	-	-	-	2628
32.9	-	-	-	100
288	-	-	-	42

ТРУДОВЫЕ РЕСУРСЫ

	Сельскохозяйственные организации,			
	до 16	16 - 50	51 - 100	101 - 250
Семикаракорский				
Число организаций, единиц	9	7
в процентах от общего числа организаций	39.1	30.4
Численность работников, человек	...	219	430	...
в процентах от общей численности работников	...	26.5	52.1	...
в среднем на одну организацию, человек	...	31	72	...
Советский				
Число организаций, единиц	...	-	...	-
в процентах от общего числа организаций	...	-	...	-
Численность работников, человек	...	-	...	-
в процентах от общей численности работников	...	-	...	-
в среднем на одну организацию, человек	...	-	...	-
Тарасовский				
Число организаций, единиц	15	9
в процентах от общего числа организаций	55.6	33.3
Численность работников, человек	93	297
в процентах от общей численности работников	14.0	44.7
в среднем на одну организацию, человек	6	33
Тацинский				
Число организаций, единиц	4	-
в процентах от общего числа организаций	40.0	-
Численность работников, человек	296	-
в процентах от общей численности работников	62.8	-
в среднем на одну организацию, человек	74	-
Усть-Донецкий				
Число организаций, единиц	...	3
в процентах от общего числа организаций	...	33.3
Численность работников, человек	...	74
в процентах от общей численности работников	...	8.3
в среднем на одну организацию, человек	...	25
Целинский				
Число организаций, единиц	5	...	-	4
в процентах от общего числа организаций	38.5	...	-	30.8
Численность работников, человек	30	...	-	698
в процентах от общей численности работников	1.4	...	-	33.3
в среднем на одну организацию, человек	6	...	-	175



ТРУДОВЫЕ РЕСУРСЫ

имеющие численность работников, человек				
251 - 400	401 -800	801-1200	свыше 1200	Итого
-	-	-	-	23
-	-	-	-	100
-	-	-	-	826
-	-	-	-	100
-	-	-	-	36
-	-	-	-	4
-	-	-	-	100
-	-	-	-	68
-	-	-	-	100
-	-	-	-	17
-	-	-	-	27
-	-	-	-	100
-	-	-	-	665
-	-	-	-	100
-	-	-	-	25
-	-	-	-	10
-	-	-	-	100
-	-	-	-	471
-	-	-	-	100
-	-	-	-	47
...	-	-	-	9
...	-	-	-	100
...	-	-	-	887
...	-	-	-	100
...	-	-	-	99
...	...	-	-	13
...	...	-	-	100
...	...	-	-	2099
...	...	-	-	100
...	...	-	-	161

ТРУДОВЫЕ РЕСУРСЫ

	Сельскохозяйственные организации,			
	до 16	16 - 50	51 - 100	101 - 250
Цимлянский				
Число организаций, единиц	18	3	5	...
в процентах от общего числа организаций	64.3	10.7	17.9	...
Численность работников, человек	123	86	390	...
в процентах от общей численности работников	11.5	8.1	36.6	...
в среднем на одну организацию, человек	7	29	78	...
Чертковский				
Число организаций, единиц	8	...	7	...
в процентах от общего числа организаций	33.3	...	29.2	...
Численность работников, человек	...	254	549	...
в процентах от общей численности работников	...	21.0	45.5	...
в среднем на одну организацию, человек	...	36	78	...
Шолоховский				
Число организаций, единиц	14	4	5	-
в процентах от общего числа организаций	60.9	17.4	21.7	-
Численность работников, человек	100	98	380	-
в процентах от общей численности работников	17.3	17.0	65.7	-
в среднем на одну организацию, человек	7	25	76	-
в том числе по городским округам:				
Число организаций, единиц	11	6	...	-
в процентах от общего числа организаций	55.0	30.0	...	-
Численность работников, человек	72	210	...	-
в процентах от общей численности работников	4.1	12.0	...	-
в среднем на одну организацию, человек	7	35	...	-
Ростов-на-Дону				
Число организаций, единиц	-	-	-	-
в процентах от общего числа организаций	-	-	-	-
Численность работников, человек	-	-	-	-
в процентах от общей численности работников	-	-	-	-
в среднем на одну организацию, человек	-	-	-	-
Азов				
Число организаций, единиц	-	-
в процентах от общего числа организаций	-	-
Численность работников, человек	-	-
в процентах от общей численности работников	-	-
в среднем на одну организацию, человек	-	-



ТРУДОВЫЕ РЕСУРСЫ

имеющие численность работников, человек				
251 - 400	401 -800	801-1200	свыше 1200	Итого
...	-	-	-	28
...	-	-	-	100
...	-	-	-	1066
...	-	-	-	100
...	-	-	-	38
-	-	-	-	24
-	-	-	-	100
-	-	-	-	1207
-	-	-	-	100
-	-	-	-	50
-	-	-	-	23
-	-	-	-	100
-	-	-	-	578
-	-	-	-	100
-	-	-	-	25
-	-	-	...	20
-	-	-	...	100
-	-	-	...	1755
-	-	-	...	100
-	-	-	...	88
-	-	-
-	-	-
-	-	-
-	-	-
-	-	-
-	-	-	-	4
-	-	-	-	100
-	-	-	-	94
-	-	-	-	100
-	-	-	-	24



ТРУДОВЫЕ РЕСУРСЫ

	Сельскохозяйственные организации,			
	до 16	16 - 50	51 - 100	101 - 250
Батайск				
Число организаций, единиц	...	-	-	-
в процентах от общего числа организаций	...	-	-	-
Численность работников, человек	...	-	-	-
в процентах от общей численности работников	...	-	-	-
в среднем на одну организацию, человек	...	-	-	-
Волгодонск				
Число организаций, единиц	...	-	-	-
в процентах от общего числа организаций	...	-	-	-
Численность работников, человек	...	-	-	-
в процентах от общей численности работников	...	-	-	-
в среднем на одну организацию, человек	...	-	-	-
Гуково				
Число организаций, единиц	-	-	-	-
в процентах от общего числа организаций	-	-	-	-
Численность работников, человек	-	-	-	-
в процентах от общей численности работников	-	-	-	-
в среднем на одну организацию, человек	-	-	-	-
Донецк				
Число организаций, единиц	...	-	-	-
в процентах от общего числа организаций	...	-	-	-
Численность работников, человек	...	-	-	-
в процентах от общей численности работников	...	-	-	-
в среднем на одну организацию, человек	...	-	-	-
Зверево				
Число организаций, единиц	...	-	-	-
в процентах от общего числа организаций	...	-	-	-
Численность работников, человек	...	-	-	-
в процентах от общей численности работников	...	-	-	-
в среднем на одну организацию, человек	...	-	-	-
Каменск-Шахтинский				
Число организаций, единиц	-	-	-	-
в процентах от общего числа организаций	-	-	-	-
Численность работников, человек	-	-	-	-
в процентах от общей численности работников	-	-	-	-
в среднем на одну организацию, человек	-	-	-	-



ТРУДОВЫЕ РЕСУРСЫ

	Сельскохозяйственные организации,			
	до 16	16 - 50	51 - 100	101 - 250
Новочеркасск				
Число организаций, единиц	-	-
в процентах от общего числа организаций	-	-
Численность работников, человек	-	-
в процентах от общей численности работников	-	-
в среднем на одну организацию, человек	-	-
Новошахтинск				
Число организаций, единиц	...	-	...	-
в процентах от общего числа организаций	...	-	...	-
Численность работников, человек	...	-	...	-
в процентах от общей численности работников	...	-	...	-
в среднем на одну организацию, человек	...	-	...	-
Таганрог				
Число организаций, единиц	-	-	...	-
в процентах от общего числа организаций	-	-	...	-
Численность работников, человек	-	-	...	-
в процентах от общей численности работников	-	-	...	-
в среднем на одну организацию, человек	-	-	...	-
Шахты				
Число организаций, единиц	...	-	-	-
в процентах от общего числа организаций	...	-	-	-
Численность работников, человек	...	-	-	-
в процентах от общей численности работников	...	-	-	-
в среднем на одну организацию, человек	...	-	-	-



**ТРУДОВЫЕ РЕСУРСЫ КРЕСТЬЯНСКИХ (ФЕРМЕРСКИХ) ХОЗЯЙСТВ
И ИНДИВИДУАЛЬНЫХ ПРЕДПРИНИМАТЕЛЕЙ**
**38. СРЕДНЕГОДОВАЯ ЧИСЛЕННОСТЬ ВСЕХ РАБОТНИКОВ КРЕСТЬЯНСКИХ (ФЕРМЕРСКИХ)
ХОЗЯЙСТВ И ИНДИВИДУАЛЬНЫХ ПРЕДПРИНИМАТЕЛЕЙ В 2015 ГОДУ**
(человек)

	Крестьянские (фермерские) хозяйства и индивидуальные предпри- ниматели	крестьянские (фермерские) хозяйства	в том числе		
			из них		индиви- дуальные предпри- ниматели
			юридические лица	главы крестьянских (фермерских) хозяйств	
Всего по области	14334	12786	890	11896	1548
в том числе по муниципальным районам:	14178	12700	1478
Азовский	642	549	86	463	93
Аксайский	420	236	19	217	184
Багаевский	110	78	-	78	32
Белокалитвинский	159	134	25
Боковский	164	158	32	126	6
Верхнедонской	137	129	8
Веселовский	178	162	4	158	16
Волгодонской	294	170	7	163	124
Дубовский	210	196	-	196	14
Егорлыкский	1057	1025	8	1017	32
Заветинский	346	343	-	343	3
Зерноградский	516	499	13	486	17
Зимовниковский	247	241	61	180	6
Кагальницкий	121	113	28	85	8
Каменский	269	229	3	226	40
Кашарский	280	277	-	277	3
Константиновский	447	436	6	430	11
Красносулинский	212	179	6	173	33
Куйбышевский	158	142	...
Мартыновский	354	335	178	157	19
Матвеево-Курганский	467	467	40	427	-
Миллеровский	405	294	111
Милютинский	238	188	50
Морозовский	251	232	72	160	19
Мясниковский	149	130	15	115	19
Неклиновский	453	332	-	332	121
Обливский	63	...	58
Октябрьский	370	356	25	331	14
Орловский	894	757	13	744	137
Песчанокопский	753	716	4	712	37
Пролетарский	251	245	59	186	6
Ремонтненский	419	412	35	377	7
Родионово-Несветайский	229	165	17	148	64
Сальский	361	329	32
Семикаракорский	340	305	-	305	35
Советский	124	120	-	120	4
Тарасовский	474	439	35
Тацинский	418	380	38
Усть-Донецкий	87	76	5	71	11
Целинский	562	549	25	524	13
Цимлянский	141	128	-	128	13
Чертковский	233	217	13	204	16
Шолоховский	175	156	19



ТРУДОВЫЕ РЕСУРСЫ

(человек)

	Крестьянские (фермерские) хозяйства и индивидуальные предпри- ниматели	крестьянские (фермерские) хозяйства	в том числе		индиви- дуальные предпри- ниматели
			из них		
			юридические лица	главы крестьянских (фермерских) хозяйств	
в том числе по городским округам:	156	86	70
Ростов-на-Дону	6	-	-	-	6
Азов	6	...	-
Батайск	-
Волгодонск	7	...	-
Гуково	5	-	-	-	5
Донецк	34	19	-	19	15
Зверево	-
Каменск	4	...	-
Новочеркасск	16	-	...
Новошахтинск	13	...	-
Таганрог	14	9	-	9	5
Шахты	8	4	4

**39. СРЕДНЕГОДОВАЯ ЧИСЛЕННОСТЬ РАБОТНИКОВ, ЗАНЯТЫХ В СЕЛЬСКОХОЗЯЙСТВЕННОМ
ПРОИЗВОДСТВЕ КРЕСТЬЯНСКИХ (ФЕРМЕРСКИХ) ХОЗЯЙСТВ
И ИНДИВИДУАЛЬНЫХ ПРЕДПРИНИМАТЕЛЕЙ В 2015 ГОДУ**

(человек)

	Крестьянские (фермерские) хозяйства и индивидуальные предпри- ниматели	В том числе			
		крестьянские (фермерские) хозяйства	из них		индиви- дуальные предпри- ниматели
			юридические лица	главы крестьянских (фермерских) хозяйств	
Всего по области	14102	12608	873	11735	1494
в том числе по муниципальным районам:	13951	12525	1426
Азовский	641	549	86	463	92
Аксайский	399	228	17	211	171
Багаевский	110	78	-	78	32
Белокалитвинский	154	131	23
Боковский	164	158	32	126	6
Верхнедонской	130	127	3
Веселовский	176	160	4	156	16
Волгодонской	293	169	7	162	124
Дубовский	210	196	-	196	14
Егорлыкский	1047	1016	8	1008	31
Заветинский	346	343	-	343	3
Зерноградский	516	500	13	487	16
Зимовниковский	247	241	61	180	6
Кагальницкий	121	113	28	85	8
Каменский	261	221	3	218	40
Кашарский	279	276	-	276	3
Константиновский	447	436	6	430	11
Красносулинский	208	177	6	171	31
Куйбышевский	157	142	...
Мартыновский	353	334	178	156	19
Матвеево-Курганский	460	460	40	420	-
Миллеровский	397	290	107
Милютинский	238	188	50
Морозовский	240	221	67	154	19
Мясниковский	143	128	15	113	15
Неклиновский	424	305	-	305	119
Обливский	61	...	56
Октябрьский	368	355	25	330	13
Орловский	867	730	13	717	137
Песчанокопский	746	709	4	705	37
Пролетарский	251	245	59	186	6
Ремонтненский	416	410	35	375	6
Родионово-Несветайский	212	156	12	144	56
Сальский	359	327	32
Семикаракорский	338	303	-	303	35
Советский	124	120	-	120	4
Тарасовский	464	429	35
Тацинский	420	382	38
Усть-Донецкий	87	76	5	71	11
Целинский	556	543	24	519	13
Цимлянский	131	118	-	118	13
Чертковский	228	213	13	200	15
Шолоховский	162	149	13



ТРУДОВЫЕ РЕСУРСЫ

	Крестьянские (фермерские) хозяйства и индивидуальные предприниматели	в том числе			
		крестьянские (фермерские) хозяйства	из них		индивидуальные предприниматели
			юридические лица	главы крестьянских (фермерских) хозяйств	
в том числе по городским округам:	151	83	68
Ростов-на-Дону	6	-	-	-	6
Азов	6	...	-
Батайск	-	...	-
Волгодонск	7	...	-
Гуково	5	-	-	-	5
Донецк	34	19	-	19	15
Зверево	-
Каменск	4	...	-
Новочеркасск	14	-	...
Новошахтинск	13	...	-
Таганрог	14	9	-	9	5
Шахты	6

40. ЧИСЛЕННОСТЬ РАБОТНИКОВ КРЕСТЬЯНСКИХ (ФЕРМЕРСКИХ)

(на 1 июля 2016 года;

	Численность работников, всего	из них занятых в сельскохозяйственном производстве		члены КФХ (включая главу хозяйства), индивидуальные предприниматели	члены семей глав хозяйств, не зарегистрированные как члены КФХ, помогающие члены семей индивидуальных предпринимателей
		всего	в процентах от общей численности работников		
Всего по области	16640	16456	98.9	7959	1914
в том числе по муниципальным районам:	16389	16206	98.9	7891	1892
Азовский	720	719	99.9	413	63
Аксайский	532	515	96.8	130	186
Багаевский	232	232	100.0	58	54
Белокалитвинский	173	172	99.4	77	21
Боковский	199	199	100.0	78	13
Верхнедонской	165	158	95.8	55	18
Веселовский	203	198	97.5	143	24
Волгодонской	452	451	99.8	93	53
Дубовский	305	305	100.0	128	105
Егорлыкский	1115	1105	99.1	800	71
Заветинский	404	403	99.8	312	28
Зерноградский	540	539	99.8	350	40
Зимовниковский	301	301	100.0	129	29
Кагальницкий	125	124	99.2	99	6
Каменский	302	301	99.7	163	46
Кашарский	312	312	100.0	131	50
Константиновский	508	506	99.6	281	47
Красносулинский	297	296	99.7	116	52
Куйбышевский	165	163	98.8	97	16
Мартыновский	420	419	99.8	226	51
Матвеево-Курганский	522	522	100.0	345	45
Миллеровский	461	449	97.4	152	49
Милютинский	252	252	100.0	139	75
Морозовский	314	300	95.5	153	42
Мясниковский	164	160	97.6	118	23
Неклиновский	522	489	93.7	134	49
Обливский	91	89	97.8	47	9
Октябрьский	415	413	99.5	235	37
Орловский	997	988	99.1	329	55
Песчанокопский	752	747	99.3	351	107
Пролетарский	274	274	100.0	97	28
Ремонтненский	459	453	98.7	261	45
Родионово-Несветайский	243	224	92.2	145	18
Сальский	436	436	100.0	216	41
Семикаракорский	428	428	100.0	115	55
Советский	160	160	100.0	58	33
Тарасовский	547	545	99.6	247	35
Тацинский	497	497	100.0	209	44
Усть-Донецкий	106	105	99.1	53	20
Целинский	623	622	99.8	326	52
Цимлянский	198	184	92.9	62	27
Чертковский	266	266	100.0	130	24
Шолоховский	192	185	96.4	90	6



ХОЗЯЙСТВ И ИНДИВИДУАЛЬНЫХ ПРЕДПРИНИМАТЕЛЕЙ

человек)

в том числе				В среднем в расчете на 1 хозяйство, осуществлявшее сельскохозяйственную деятельность в I полугодии 2016 года	
наемные работники, занятые на постоянной основе		временные и сезонные работники			
всего	в процентах от численности работников, занятых в сельскохозяйственном производстве	всего	в процентах от численности работников, занятых в сельскохозяйственном производстве	Численность всех работников хозяйства	из них занятых в сельскохозяйственном производстве
5347	32.5	1236	7.5	2	2
5259	32.5	1164	7.2	2	2
218	30.3	25	3.5	2	2
33	6.4	166	32.2	5	5
23	9.9	97	41.8	4	4
70	40.7	4	2.3	3	3
103	51.8	5	2.5	3	3
85	53.8	-	-	4	3
28	14.1	3	1.5	1	1
97	21.5	208	46.1	5	5
27	8.9	45	14.8	3	3
197	17.8	37	3.3	2	1
43	10.7	20	5.0	2	2
139	25.8	10	1.9	2	2
133	44.2	10	3.3	2	2
18	14.5	1	0.8	2	2
83	27.6	9	3.0	2	2
116	37.2	15	4.8	2	2
160	31.6	18	3.6	2	2
74	25.0	54	18.2	3	3
33	20.2	17	10.4	2	2
128	30.5	14	3.3	2	2
116	22.2	16	3.1	2	2
237	52.8	11	2.4	3	3
33	13.1	5	2.0	2	2
89	29.7	16	5.3	2	2
16	10.0	3	1.9	1	1
279	57.1	27	5.5	4	4
11	12.4	22	24.7	2	2
134	32.4	7	1.7	3	3
574	58.1	30	3.0	3	3
196	26.2	93	12.4	2	2
142	51.8	7	2.6	4	4
134	29.6	13	2.9	2	2
59	26.3	2	0.9	2	2
169	38.8	10	2.3	2	2
231	54.0	27	6.3	4	4
60	37.5	9	5.6	3	3
248	45.5	15	2.8	3	3
204	41.0	40	8.0	3	3
27	25.7	5	4.8	2	2
226	36.3	18	2.9	2	2
93	50.5	2	1.1	3	3
94	35.3	18	6.8	2	2
79	42.7	10	5.4	2	2

ТРУДОВЫЕ РЕСУРСЫ

	Численность работников, всего	из них занятых в сельскохозяйственном производстве		члены КФХ (включая главы хозяйства), индивидуальные предприниматели	члены семей глав хозяйств, не зарегистрированные как члены КФХ, помогающие члены семей индивидуальных предпринимателей
		всего	в процентах от общей численности работников		
в том числе по городским округам:	251	250	99.6	68	22
Ростов-на-Дону	9	9	100.0	3	-
Азов	6	6	100.0	4	-
Батайск	41	41	100.0	2	-
Волгодонск	11	11	100.0	6	3
Гуково	8	8	100.0	3	4
Донецк	43	43	100.0	15	8
Зверево	19	19	100.0	2	-
Каменск	6	6	100.0	4	1
Новочеркасск	16	15	93.8	5	4
Новошахтинск	12	12	100.0	10	-
Таганрог	52	52	100.0	8	1
Шахты	28	28	100.0	6	1



ТРУДОВЫЕ РЕСУРСЫ

в том числе				В среднем в расчете на 1 хозяйство, осуществлявшее сельскохозяйственную деятельность в I полугодии 2016 года	
наемные работники, занятые на постоянной основе		временные и сезонные работники			
всего	в процентах от численности работников, занятых в сельскохозяйственном производстве	всего	в процентах от численности работников, занятых в сельскохозяйственном производстве	Численность всех работников хозяйства	из них занятых в сельскохозяйственном производстве
88	35.2	72	28.8	4	4
4	44.4	2	22.2	3	3
2	33.3	-	-	2	2
7	17.1	32	78.0	21	21
2	18.2	-	-	2	2
1	12.5	-	-	3	3
20	46.5	-	-	3	3
15	78.9	2	10.5	10	10
1	16.7	-	-	2	2
6	40.0	-	-	3	3
2	16.7	-	-	1	1
7	13.5	36	69.2	7	7
21	75.0	-	-	5	5

41. ЧИСЛЕННОСТЬ РАБОТНИКОВ КРЕСТЬЯНСКИХ

(на 1 июля 2016 года;

	Численность работников, всего	из них занятых в сельскохозяйственном производстве		члены КФХ (включая главу хозяйства)	члены семей глав хозяйств, не зарегистрированные как члены КФХ
		всего	в процентах от общей численности работников		
Всего по области	14910	14758	99.0	7338	1644
в том числе по муниципальным районам:	14765	14613	99.0	7310	1635
Азовский	621	620	99.8	353	48
Аксайский	341	326	95.6	96	126
Багаевский	147	146	99.3	39	31
Белокалитвинский	149	148	99.3	64	...
Боковский	192	192	100.0	74	10
Верхнедонской	154	152	98.7	52	...
Веселовский	183	181	98.9	133	...
Волгодонской	286	285	99.7	56	22
Дубовский	295	295	100.0	123	100
Егорлыкский	1090	1080	99.1	789	68
Заветинский	401	400	99.8	309	28
Зерноградский	528	527	99.8	342	...
Зимовниковский	290	290	100.0	121	29
Кагальницкий	119	118	99.2	96	...
Каменский	276	275	99.6	151	41
Кашарский	308	308	100.0	128	...
Константиновский	498	494	99.2	274	...
Красносулинский	252	251	99.6	100	44
Куйбышевский	16
Мартыновский	392	392	100.0	207	43
Матвеево-Курганский	45
Миллеровский	345	333	96.5	129	42
Милютинский	205	205	100.0	108	65
Морозовский	292	278	95.2	139	36
Мясниковский	152	152	100.0	114	...
Неклиновский	398	367	92.2	93	37
Обливский	9
Октябрьский	403	402	99.8	226	...
Орловский	844	835	98.9	324	...
Песчанокопский	720	715	99.3	345	...
Пролетарский	269	269	100.0	92	28
Ремонтненский	453	448	98.9	257	45
Родионово-Несветайский	177	170	96.0	99	...
Сальский	397	397	100.0	196	33
Семикаракорский	380	380	100.0	99	...
Советский	157	157	100.0	55	33
Тарасовский	514	512	99.6	238	...
Тацинский	458	458	100.0	199	...
Усть-Донецкий	96	95	99.0	47	...
Целинский	609	608	99.8	313	...
Цимлянский	177	166	93.8	49	22
Чертковский	244	244	100.0	114	19
Шолоховский	177	170	96.0	80	...



ТРУДОВЫЕ РЕСУРСЫ

(ФЕРМЕРСКИХ) ХОЗЯЙСТВ

человек)

в том числе				В среднем в расчете на 1 хозяйство, осуществлявшее сельскохозяйственную деятельность в I полугодии 2016 года	
наемные работники, занятые на постоянной основе		временные и сезонные работники			
всего	в процентах от численности работников, занятых в сельскохозяйственном производстве	всего	в процентах от численности работников, занятых в сельскохозяйственном производстве	Численность всех работников хозяйства	из них занятых в сельскохозяйственном производстве
4827	32.7	949	6.4	2	2
4770	32.6	898	6.1	2	2
198	31.9	2	2
23	7.1	81	24.8	5	5
17	11.6	59	40.4	4	4
64	43.2	-	-	3	3
103	53.6	5	2.6	3	3
...	...	-	-	4	4
...	1	1
75	26.3	132	46.3	5	5
27	9.2	45	15.3	3	3
...	1	1
43	10.8	20	5.0	2	2
...	...	10	1.9	2	2
133	45.9	2	2
18	15.3	2	2
79	28.7	2	2
116	37.7	15	4.9	2	2
...	2	2
64	25.5	3	3
33	20.2	17	10.4
128	32.7	14	3.6	2	2
116	22.3	16	3.1
...	...	11	3.3	3	3
...	...	-	-	2	2
...	3	2
...	1	1
215	58.6	5	4
11	12.5	22	25.0
...	3	3
...	...	30	3.6	3	3
...	2	2
142	52.8	7	2.6	4	4
134	29.9	2	2
53	31.2	2	2
...	2	2
217	57.1	4	4
60	38.2	9	5.7	3	3
232	45.3	15	2.9	3	3
178	38.9	2	2
...	2	2
226	37.2	18	3.0	2	2
93	56.0	4	3
...	...	18	7.4	3	3
79	46.5	2	2



ТРУДОВЫЕ РЕСУРСЫ

	Численность работников, всего	из них занятых в сельскохозяйственном производстве		члены КФХ (включая главу хозяйства)	члены семей глав хозяйств, не зарегистрированные как члены КФХ
		всего	в процентах от общей численности работников		
в том числе по городским округам:	145	145	100.0	28	9
Ростов-на-Дону	-	-	-	-	-
Азов	-
Батайск	-
Волгодонск	9	9	100.0	4	...
Гуково	-	-	-	-	-
Донецк	19	19	100.0	6	...
Зверево	-
Каменск	-
Новочеркасск	-
Новошахтинск	-
Таганрог	39	39	100.0	4	...
Шахты



ТРУДОВЫЕ РЕСУРСЫ

в том числе				В среднем в расчете на 1 хозяйство, осуществлявшее сельскохозяйственную деятельность в I полугодии 2016 года	
наемные работники, занятые на постоянной основе		временные и сезонные работники			
всего	в процентах от численности работников, занятых в сельскохозяйственном производстве	всего	в процентах от численности работников, занятых в сельскохозяйственном производстве	Численность всех работников хозяйства	из них занятых в сельскохозяйственном производстве
57	39.3	51	35.2	5	5
-	-	-	-	-	-
...	...	-	-
...
...	...	-	-	3	3
-	-	-	-	-	-
...	...	-	-	3	3
...	...	-	-
-	-	-	-
...	...	-	-
-	-	-	-
-	-	10	10
...	...	-	-

42. ЧИСЛЕННОСТЬ РАБОТНИКОВ

(на 1 июля 2016 года;

	Численность работников, всего	из них занятых в сельскохозяйственном производстве		индивидуальные предприниматели	помогающие члены семей индивидуальных предпринимателей
		всего	в процентах от общей численности работников		
Всего по области	1880	1842	98.0	739	285
в том числе по муниципальным районам:	1769	1732	97.9	694	272
Азовский	104	104	100.0	64	16
Аксайский	207	204	98.6	43	66
Багаевский	86	86	100.0	19	23
Белокалитвинский	25	25	100.0	14	...
Боковский	9	9	100.0	6	3
Верхнедонской	11	6	54.5	3	...
Веселовский	22	19	86.4	12	...
Волгодонской	171	171	100.0	38	31
Дубовский	16	16	100.0	11	5
Егорлыкский	38	38	100.0	24	3
Заветинский	3	3	100.0	3	-
Зерноградский	17	17	100.0	13	...
Зимовниковский	13	13	100.0	9	-
Кагальницкий	8	8	100.0	5	...
Каменский	53	52	98.1	33	7
Кашарский	4	4	100.0	3	...
Константиновский	15	15	100.0	10	...
Красносулинский	45	45	100.0	16	8
Куйбышевский	-
Мартыновский	29	28	96.6	20	8
Матвеево-Курганский	-
Миллеровский	119	119	100.0	26	7
Милютинский	52	52	100.0	35	11
Морозовский	23	23	100.0	15	6
Мясниковский	23	19	82.6	10	...
Неклиновский	128	126	98.4	43	14
Обливский	-
Октябрьский	16	15	93.8	13	...
Орловский	154	154	100.0	6	...
Песчанокопский	35	35	100.0	9	...
Пролетарский	5	5	100.0	5	-
Ремонтненский	9	8	88.9	7	-
Родионово-Несветайский	67	55	82.1	47	...
Сальский	39	39	100.0	20	8
Семикаракорский	49	49	100.0	17	...
Советский	4	4	100.0	4	-
Тарасовский	38	38	100.0	13	...
Тацинский	39	39	100.0	10	...
Усть-Донецкий	11	11	100.0	7	...
Целинский	14	14	100.0	13	...
Цимлянский	22	19	86.4	14	5
Чертковский	24	23	95.8	17	5
Шолоховский	18	18	100.0	13	...



ТРУДОВЫЕ РЕСУРСЫ

ИНДИВИДУАЛЬНЫХ ПРЕДПРИНИМАТЕЛЕЙ

человек)

в том числе				В среднем в расчете на 1 хозяйство, осуществлявшее сельскохозяйственную деятельность в I полугодии 2016 года	
наемные работники, занятые на постоянной основе		временные и сезонные работники			
всего	в процентах от численности работников, занятых в сельскохозяйственном производстве	всего	в процентах от численности работников, занятых в сельскохозяйственном производстве	Численность всех работников хозяйства	из них занятых в сельскохозяйственном производстве
523	28.4	295	16.0	3	3
492	28.4	274	15.8	3	2
20	19.2	2	2
10	4.9	85	41.7	5	5
6	7.0	38	44.2	5	5
6	24.0	2	2
-	-	-	-	2	2
...	...	-	-	3	2
...	2	2
22	12.9	80	46.8	4	4
-	-	-	-	1	1
...	2	2
-	-	-	-	1	1
...	...	-	-	1	1
-	-	1	1
-	-	-	-	2	2
7	13.5	2	2
-	-	-	-	1	1
...	2	2
10	22.2	3	3
-	-	-	-
-	-	-	-	1	1
-	-	-	-
...	...	-	-	5	5
...	2	2
...	2	2
...	...	-	-	2	2
64	50.8	3	3
-	-	-	-
...	...	-	-	1	1
...	...	-	-	22	22
...	4	4
-	-	-	-	1	1
-	-	1	1
6	10.9	-	-	1	1
...	2	2
14	28.6	3	3
-	-	-	-	1	1
16	42.1	-	-	3	3
26	66.7	4	4
...	...	-	-	2	2
-	-	-	-	1	1
-	-	-	-	2	1
...	...	-	-	1	1
-	-	1	1



ТРУДОВЫЕ РЕСУРСЫ

	Численность работников, всего	из них занятых в сельскохозяйственном производстве		индивидуальные предприниматели	помогающие члены семей индивидуальных предпринимателей
		всего	в процентах от общей численности работников		
в том числе по городским округам:	111	110	99.1	45	13
Ростов-на-Дону	9	9	100.0	3	-
Азов	-
Батайск	-
Волгодонск	3	3	100.0	3	-
Гуково	8	8	100.0	3	...
Донецк	24	24	100.0	9	...
Зверево	-
Каменск
Новочеркасск
Новошахтинск	-
Таганрог	13	13	100.0	4	-
Шахты	-



ТРУДОВЫЕ РЕСУРСЫ

в том числе				В среднем в расчете на 1 хозяйство, осуществлявшее сельскохозяйственную деятельность в I полугодии 2016 года	
наемные работники, занятые на постоянной основе		временные и сезонные работники			
всего	в процентах от численности работников, занятых в сельскохозяйственном производстве	всего	в процентах от численности работников, занятых в сельскохозяйственном производстве	Численность всех работников хозяйства	из них занятых в сельскохозяйственном производстве
31	28.2	21	19.1	3	3
...	3	3
-	-	-	-
-	-
-	-	-	-	1	1
...	...	-	-	3	3
...	...	-	-	2	2
-	-
...	...	-	-
...	...	-	-
...	...	-	-
...	3	3
-	-	-	-

43. РАСПРЕДЕЛЕНИЕ ЧИСЛЕННОСТИ ГЛАВ КРЕСТЬЯНСКИХ (ФЕРМЕРСКИХ) ХОЗЯЙСТВ
 (на 1 июля 2016 года);

	Главы крестьянских (фермерских) хозяйств и индивидуальные предприниматели				в том числе			
	всего	в том числе в возрасте, лет			всего	мужчины		
		до 29	29-49	50 и более		до 29	29-49	50 и более
Всего по области	7168	212	3083	3873	5600	162	2394	3044
в том числе по муниципальным районам:	7099	206	3046	3847	5552	...	2370	3025
Азовский	361	17	157	187	302	13	127	162
Аксайский	103	4	48	51	78	...	40	36
Багаевский	56	4	29	23	19	4	7	8
Белокалитвинский	66	3	28	35	56	3	23	30
Боковский	75	3	24	48	60	...	20	38
Верхнедонской	47	...	21	25	36	...	16	19
Веселовский	142	3	63	76	114	...	54	58
Волгодонской	91	8	40	43	69	...	29	34
Дубовский	108	3	50	55	95	3	43	49
Егорлыкский	743	28	340	375	521	22	245	254
Заветинский	203	9	100	94	185	9	89	87
Зерноградский	303	8	134	161	253	8	106	139
Зимовниковский	126	6	56	64	111	...	49	57
Кагальницкий	71	...	25	44	58	...	19	38
Каменский	156	...	67	88	130	...	51	78
Кашарский	129	4	46	79	114	4	40	70
Константиновский	230	...	95	133	217	122
Красносулинский	99	3	44	52	86	...	40	44
Куйбышевский	96	3	37	56	81	...	31	48
Мартыновский	201	...	84	116	170	...	70	99
Матвеево-Курганский	330	15	132	183	235	8	98	129
Миллеровский	141	...	76	64	101	...	51	49
Милютинский	138	3	59	76	114	-	49	65
Морозовский	129	4	49	76	37	...	18	16
Мясниковский	114	6	42	66	89	...	32	52
Неклиновский	130	...	56	72	107	...	42	63
Обливский	42	-	15	27	39	-	15	24
Октябрьский	163	6	70	87	139	3	60	76
Орловский	311	5	133	173	282	5	121	156
Песчанокопский	347	5	126	216	306	...	104	198
Пролетарский	69	...	20	47	63	44
Ремонтненский	242	5	79	158	23	...	4	18
Родионово-Несветайский	145	4	68	73	123	4	54	65
Сальский	197	5	92	100	153	5	72	76
Семикаракорский	111	7	35	69	86	4	30	52
Советский	58	...	31	26	52	...	27	...
Тарасовский	200	...	84	115	154	-	68	86
Тацинский	198	6	103	89	166	...	85	76
Усть-Донецкий	53	-	21	32	47	-	17	...
Целинский	316	10	143	163	268	...	118	141
Цимлянский	62	...	31	29	47	-	21	26
Чертковский	111	...	54	55	91	...	42	47
Шолоховский	86	...	39	46	75	...	32	42



И ИНДИВИДУАЛЬНЫХ ПРЕДПРИНИМАТЕЛЕЙ ПО ПОЛУ И ВОЗРАСТУ
человек)

				В процентах от общей численности глав КФХ и индивидуальных предпринимателей	
женщины				мужчины	женщины
всего	в том числе в возрасте, лет				
	до 29	29-49	50 и более		
1568	50	689	829	78.1	21.9
1547	...	676	822	78.2	21.8
59	4	30	25	83.7	16.3
25	...	8	15	75.7	24.3
37	-	22	15	33.9	66.1
10	-	5	5	84.8	15.2
15	...	4	10	80.0	20.0
11	-	5	6	76.6	23.4
28	...	9	18	80.3	19.7
22	...	11	9	75.8	24.2
13	-	7	6	88.0	12.0
222	6	95	121	70.1	29.9
18	-	11	7	91.1	8.9
50	-	28	22	83.5	16.5
15	...	7	7	88.1	11.9
13	...	6	6	81.7	18.3
26	-	16	10	83.3	16.7
15	-	6	9	88.4	11.6
13	-	...	11	94.3	5.7
13	...	4	8	86.9	13.1
15	...	6	8	84.4	15.6
31	-	14	17	84.6	15.4
95	7	34	54	71.2	28.8
40	-	25	15	71.6	28.4
24	3	10	11	82.6	17.4
92	...	31	60	28.7	71.3
25	...	10	14	78.1	21.9
23	-	14	9	82.3	17.7
3	-	-	3	92.9	7.1
24	3	10	11	85.3	14.7
29	-	12	17	90.7	9.3
41	...	22	18	88.2	11.8
6	3	91.3	8.7
219	...	75	140	9.5	90.5
22	-	14	8	84.8	15.2
44	-	20	24	77.7	22.3
25	3	5	17	77.5	22.5
6	-	4	...	89.7	10.3
46	...	16	29	77.0	23.0
32	...	18	13	83.8	16.2
6	-	4	...	88.7	11.3
48	...	25	22	84.8	15.2
15	...	10	3	75.8	24.2
20	-	12	8	82.0	18.0
11	-	7	4	87.2	12.8

ТРУДОВЫЕ РЕСУРСЫ

	Главы крестьянских (фермерских) хозяйств и индивидуальные предприниматели				в том числе			
	всего	в том числе в возрасте, лет			мужчины			
		до 29	29-49	50 и более	всего	в том числе в возрасте, лет		
		до 29	29-49	50 и более		до 29	29-49	50 и более
в том числе по городским округам:	69	6	37	26	48	...	24	19
Ростов-на-Дону	3	-	-	...	-
Азов	4	...	3	-	-
Батайск	...	-	...	-	...	-	...	-
Волгодонск	6	-	-	6	...	-	-	...
Гуково	3	-	3	-
Донецк	16	...	11	4	11	...	6	4
Зверево	...	-	-
Каменск	4	-	3	...	4	-	3	...
Новочеркасск	5	-	...	4	...	-
Новошахтинск	10	...	7	...	6	...	3	...
Таганрог	8	...	4	4	-
Шахты	6	3	...	-	-	...



ТРУДОВЫЕ РЕСУРСЫ

				В процентах от общей численности глав КФХ и индивидуальных предпринимателей	
женщины					
всего	в том числе в возрасте, лет			мужчины	женщины
	до 29	29-49	50 и более		
21	...	13	7	69.6	30.4
...	-
...	-	...	-	75.0	...
-	-	-	-	...	-
...	-	-	...	83.3	...
-	-	-	-	100.0	-
5	-	5	-	68.8	31.3
-	-	-	-	...	-
-	-	-	-	100.0	-
...	-	-	...	80.0	...
4	-	4	-	60.0	40.0
...	-	-	...	75.0	...
...	83.3

44. СТРУКТУРА ЧИСЛЕННОСТИ ГЛАВ КРЕСТЬЯНСКИХ (ФЕРМЕРСКИХ) ХОЗЯЙСТВ И
 (на 1 июля 2016 года; в процентах от общей численности глав крестьянских

	Главы крестьянских (фермерских) хозяйств и индивидуальные предприниматели в возрасте, лет		
	до 29	29-49	50 и более
Всего по области	3.0	43.0	54.0
в том числе по муниципальным районам:			
Азовский	2.9	42.9	54.2
Аксайский	4.7	43.5	51.8
Багаевский	3.9	46.6	49.5
Багаевский	7.1	51.8	41.1
Белокалитвинский	4.5	42.4	53.0
Боковский	4.0	32.0	64.0
Верхнедонской	...	44.7	53.2
Веселовский	2.1	44.4	53.5
Волгодонской	8.8	44.0	47.3
Дубовский	2.8	46.3	50.9
Егорлыкский	3.8	45.8	50.5
Заветинский	4.4	49.3	46.3
Зерноградский	2.6	44.2	53.1
Зимовниковский	4.8	44.4	50.8
Кагальницкий	...	35.2	62.0
Каменский	...	42.9	56.4
Кашарский	3.1	35.7	61.2
Константиновский	...	41.3	57.8
Красносулинский	3.0	44.4	52.5
Куйбышевский	3.1	38.5	58.3
Мартыновский	...	41.8	57.7
Матвеево-Курганский	4.5	40.0	55.5
Миллеровский	...	53.9	45.4
Милютинский	2.2	42.8	55.1
Морозовский	3.1	38.0	58.9
Мясниковский	5.3	36.8	57.9
Неклиновский	...	43.1	55.4
Обливский	-	35.7	64.3
Октябрьский	3.7	42.9	53.4
Орловский	1.6	42.8	55.6
Песчанокопский	1.4	36.3	62.2
Пролетарский	...	29.0	68.1
Ремонтненский	2.1	32.6	65.3
Родионово-Несветайский	2.8	46.9	50.3
Сальский	2.5	46.7	50.8
Семикаракорский	6.3	31.5	62.2
Советский	...	53.4	44.8
Тарасовский	...	42.0	57.5
Тацинский	3.0	52.0	44.9
Усть-Донецкий	-	39.6	60.4
Целинский	3.2	45.3	51.6
Цимлянский	...	50.0	46.8
Чертковский	...	48.6	49.5
Шолоховский	...	45.3	53.5



ТРУДОВЫЕ РЕСУРСЫ

ИНДИВИДУАЛЬНЫХ ПРЕДПРИНИМАТЕЛЕЙ ПО ПОЛУ И ВОЗРАСТУ
(фермерских) хозяйств и индивидуальных предпринимателей)

В том числе					
мужчины в возрасте, лет			женщины в возрасте, лет		
до 29	29-49	50 и более	до 29	29-49	50 и более
2.3	33.4	42.5	0.7	9.6	11.6
2.2	33.4	42.6	...	9.5	11.6
3.6	35.2	44.9	1.1	8.3	6.9
...	38.8	35.0	...	7.8	14.6
7.1	12.5	14.3	-	39.3	26.8
4.5	34.8	45.5	-	7.6	7.6
...	26.7	50.7	...	5.3	13.3
...	34.0	40.4	-	10.6	12.8
...	38.0	40.8	...	6.3	12.7
6.6	31.9	37.4	...	12.1	9.9
2.8	39.8	45.4	-	6.5	5.6
3.0	33.0	34.2	0.8	12.8	16.3
4.4	43.8	42.9	-	5.4	3.4
2.6	35.0	45.9	-	9.2	7.3
4.0	38.9	45.2	...	5.6	5.6
...	26.8	53.5	...	8.5	8.5
...	32.7	50.0	-	10.3	6.4
3.1	31.0	54.3	-	4.7	7.0
...	40.4	53.0	-	...	4.8
...	40.4	44.4	...	4.0	8.1
...	32.3	50.0	...	6.3	8.3
...	34.8	49.3	-	7.0	8.5
2.4	29.7	39.1	2.1	10.3	16.4
...	36.2	34.8	-	17.7	10.6
-	35.5	47.1	2.2	7.2	8.0
2.3	14.0	12.4	...	24.0	46.5
4.4	28.1	45.6	...	8.8	12.3
...	32.3	48.5	-	10.8	6.9
-	35.7	57.1	-	-	7.1
1.8	36.8	46.6	1.8	6.1	6.7
1.6	38.9	50.2	-	3.9	5.5
1.2	30.0	57.1	...	6.3	5.2
...	26.1	63.8	4.3
...	1.7	7.4	1.7	31.0	57.9
2.8	37.2	44.8	-	9.7	5.5
2.5	36.5	38.6	-	10.2	12.2
3.6	27.0	46.8	2.7	4.5	15.3
...	46.6	41.4	-	6.9	...
-	34.0	43.0	...	8.0	14.5
2.5	42.9	38.4	...	9.1	6.6
-	32.1	56.6	-	7.5	...
2.8	37.3	44.6	...	7.9	7.0
-	33.9	41.9	...	16.1	4.8
...	37.8	42.3	-	10.8	7.2
...	37.2	48.8	-	8.1	4.7

ТРУДОВЫЕ РЕСУРСЫ

	Главы крестьянских (фермерских) хозяйств и индивидуальные предприниматели в возрасте, лет		
	до 29	29-49	50 и более
в том числе по городским округам:	8.7	53.6	37.7
Ростов-на-Дону	-
Азов	...	75.0	-
Батайск	-	...	-
Волгодонск	-	-	100.0
Гуково	-
Донецк	...	68.8	25.0
Зверево	-
Каменск	-	75.0	...
Новочеркасск	-	...	80.0
Новошахтинск	...	70.0	...
Таганрог	...	50.0	...
Шахты	50.0



ТРУДОВЫЕ РЕСУРСЫ

в том числе					
мужчины в возрасте, лет			женщины в возрасте, лет		
до 29	29-49	50 и более	до 29	29-49	50 и более
7.2	34.8	27.5	...	18.8	10.1
-	...	-	-
...	...	-	-	...	-
-	...	-	-	-	-
-	-	83.3	-	-	...
-	-	-	-
...	37.5	25.0	-	31.3	-
-	-	-	-
-	75.0	...	-	-	-
-	...	60.0	-	-	...
...	30.0	...	-	40.0	-
...	50.0	-	-	-	...
-	-

**45. РАСПРЕДЕЛЕНИЕ ЧИСЛЕННОСТИ ГЛАВ КРЕСТЬЯНСКИХ (ФЕРМЕРСКИХ) ХОЗЯЙСТВ
ПО УРОВНЮ**

(на 1 июля 2016 года;

	Главы крестьянских (фермерских) хозяйств и индивидуальные предприниматели - всего	в том числе			
		высшее профессиональное (высшее)		среднее профессиональное (среднее специальное)	
		всего	в том числе сельско- хозяйственное	всего	в том числе сельско- хозяйственное
Всего по области	7168	2102	1064	2677	996
в том числе по муниципальным районам:	7099	2069	1061	2660	992
Азовский	361	91	38	136	27
Аксайский	103	48	19	36	4
Багаевский	56	18	11	32	21
Белокалитвинский	66	19	12	26	5
Боковский	75	25	16	28	18
Верхнедонской	47	12	11	17	10
Веселовский	142	52	29	59	11
Волгодонской	91	34	14	36	10
Дубовский	108	25	12	22	6
Егорлыкский	743	141	54	237	67
Заветинский	203	44	19	50	9
Зерноградский	303	100	72	104	29
Зимовниковский	126	37	27	38	22
Кагальницкий	71	39	27	19	6
Каменский	156	30	...	53	...
Кашарский	129	39	26	43	20
Константиновский	230	49	31	114	89
Красносулинский	99	33	16	40	7
Куйбышевский	96	30	24	26	11
Мартыновский	201	52	23	93	26
Матвеево-Курганский	330	112	47	146	12
Миллеровский	141	55	22	53	12
Милютинский	138	38	25	58	21
Морозовский	129	36	21	56	26
Мясниковский	114	38	16	34	10
Неклиновский	130	66	31	38	7
Обливский	42	10	...	18	...
Октябрьский	163	65	43	62	23
Орловский	311	66	48	149	97
Песчанокопский	347	107	44	130	35
Пролетарский	69	26	15	28	22
Ремонтненский	242	58	27	73	27
Родионово-Несветайский	145	40	22	68	49
Сальский	197	59	30	82	42
Семикаракорский	111	64	33	25	15
Советский	58	14	5	18	5
Тарасовский	200	67	38	96	47
Тацинский	198	57	34	92	44
Усть-Донецкий	53	17	...	15	4
Целинский	316	71	34	123	64
Цимлянский	62	30	11	26	8
Чертковский	111	23	9	45	11
Шолоховский	86	32	10	16	11



**И ИНДИВИДУАЛЬНЫХ ПРЕДПРИНИМАТЕЛЕЙ
ОБРАЗОВАНИЯ**
человек)

имеющие образование		
начальное профессиональное (профессионально-техническое)	среднее (полное) общее или основное общее	начальное общее или не имеют начального общего образования
429	1858	102
423	1845	102
39	84	11
...	18	-
...	5	-
6	15	-
...	20	-
3	15	-
5	26	-
...	20	-
8	44	9
29	331	5
13	79	17
12	84	3
6	44	...
3	9	...
-	68	5
17	27	3
38	28	...
5	21	-
...	37	...
13	39	4
12	60	-
12	21	-
5	34	3
7	28	...
...	39	...
8	18	-
...	13	-
-	33	3
16	76	4
37	71	...
...	12	...
25	77	9
...	34	...
11	43	...
5	15	...
4	21	...
11	24	...
12	37	-
...	20	-
28	91	3
...	4	-
16	23	4
-	37	...

ТРУДОВЫЕ РЕСУРСЫ

	Главы крестьянских (фермерских) хозяйств и индивидуальные предприниматели - всево	в том числе			
		высшее профессиональное (высшее)		среднее профессиональное (среднее специальное)	
		всево	в том числе сельско- хозяйственное	всево	в том числе сельско- хозяйственное
в том числе по городским округам:	69	33	3	17	4
Ростов-на-Дону	3	...	-	...	-
Азов	4	-	-
Батайск	-	...	-
Волгодонск	6	5	-	...	-
Гуково	3	3	-	-	-
Донецк	16	...	-
Зверево	-	-	-
Каменск	4	4	-	-	-
Новочеркасск	5
Новошахтинск	10	...	-	7	-
Таганрог	8	5	-
Шахты	6	5	-



имеющие образование		
начальное профессиональное (профессионально-техническое)	среднее (полное) общее или основное общее	начальное общее или не имеют начального общего образования
6	13	-
-	-	-
-	...	-
-	-	-
-	-	-
-	-	-
6	7	-
-	-	-
-	-	-
-	...	-
-	...	-
-	...	-
-	-	-

**46. СТРУКТУРА ЧИСЛЕННОСТИ ГЛАВ КРЕСТЬЯНСКИХ (ФЕРМЕРСКИХ) ХОЗЯЙСТВ
ПО УРОВНЮ**

(на 1 июля 2016 года; в процентах от общей численности глав крестьянских

	Главы крестьянских (фермерских) хозяйств и индивидуальные			
	высшее профессиональное (высшее)		среднее профессиональное (среднее специальное)	
	всего	в том числе сельско-хозяйственное	всего	в том числе сельско-хозяйственное
Всего по области	29.3	14.8	37.3	13.9
в том числе по муниципальным районам:	29.1	14.9	37.5	14.0
Азовский	25.2	10.5	37.7	7.5
Аксайский	46.6	18.4	35.0	3.9
Багаевский	32.1	19.6	57.1	37.5
Белокалитвинский	28.8	18.2	39.4	7.6
Боковский	33.3	21.3	37.3	24.0
Верхнедонской	25.5	23.4	36.2	21.3
Веселовский	36.6	20.4	41.5	7.7
Волгодонской	37.4	15.4	39.6	11.0
Дубовский	23.1	11.1	20.4	5.6
Егорлыкский	19.0	7.3	31.9	9.0
Заветинский	21.7	9.4	24.6	4.4
Зерноградский	33.0	23.8	34.3	9.6
Зимовниковский	29.4	21.4	30.2	17.5
Кагальницкий	54.9	38.0	26.8	8.5
Каменский	19.2	...	34.0	...
Кашарский	30.2	20.2	33.3	15.5
Константиновский	21.3	13.5	49.6	38.7
Красносулинский	33.3	16.2	40.4	7.1
Куйбышевский	31.3	25.0	27.1	11.5
Мартыновский	25.9	11.4	46.3	12.9
Матвеево-Курганский	33.9	14.2	44.2	3.6
Миллеровский	39.0	15.6	37.6	8.5
Милютинский	27.5	18.1	42.0	15.2
Морозовский	27.9	16.3	43.4	20.2
Мясниковский	33.3	14.0	29.8	8.8
Неклиновский	50.8	23.8	29.2	5.4
Обливский	23.8	11.9	42.9	...
Октябрьский	39.9	26.4	38.0	14.1
Орловский	21.2	15.4	47.9	31.2
Песчанокопский	30.8	12.7	37.5	10.1
Пролетарский	37.7	21.7	40.6	31.9
Ремонтненский	24.0	11.2	30.2	11.2
Родионово-Несветайский	27.6	15.2	46.9	33.8
Сальский	29.9	15.2	41.6	21.3
Семикаракорский	57.7	29.7	22.5	13.5
Советский	24.1	8.6	31.0	8.6
Тарасовский	33.5	19.0	48.0	23.5
Тацинский	28.8	17.2	46.5	22.2
Усть-Донецкий	32.1	...	28.3	7.5
Целинский	22.5	10.8	38.9	20.3
Цимлянский	48.4	17.7	41.9	12.9
Чертковский	20.7	8.1	40.5	9.9
Шолоховский	37.2	11.6	18.6	12.8



И ИНДИВИДУАЛЬНЫХ ПРЕДПРИНИМАТЕЛЕЙ**ОБРАЗОВАНИЯ**

(фермерских) хозяйств и индивидуальных предпринимателей)

предприниматели, имеющие образование		
начальное профессиональное (профессионально-техническое)	среднее (полное) общее или основное общее	начальное общее или не имеют начального общего образования
6.0	25.9	1.4
6.0	26.0	1.4
10.8	23.3	3.0
...	17.5	-
...	8.9	-
9.1	22.7	-
...	26.7	-
6.4	31.9	-
3.5	18.3	-
...	22.0	-
7.4	40.7	8.3
3.9	44.5	0.7
6.4	38.9	8.4
4.0	27.7	1.0
4.8	34.9	...
4.2	12.7	...
-	43.6	3.2
13.2	20.9	2.3
16.5	12.2	...
5.1	21.2	-
...	38.5	...
6.5	19.4	2.0
3.6	18.2	-
8.5	14.9	-
3.6	24.6	2.2
5.4	21.7	...
...	34.2	...
6.2	13.8	-
...	31.0	-
-	20.2	1.8
5.1	24.4	1.3
10.7	20.5	...
...	17.4	...
10.3	31.8	3.7
...	23.4	...
5.6	21.8	...
4.5	13.5	...
6.9	36.2	...
5.5	12.0	...
6.1	18.7	-
...	37.7	-
8.9	28.8	0.9
...	6.5	-
14.4	20.7	3.6
-	43.0	...

ТРУДОВЫЕ РЕСУРСЫ

	Главы крестьянских (фермерских) хозяйств и индивидуальные			
	высшее профессиональное (высшее)		среднее профессиональное (среднее специальное)	
	всего	в том числе сельско-хозяйственное	всего	в том числе сельско-хозяйственное
в том числе по городским округам:	47.8	4.3	24.6	5.8
Ростов-на-Дону	...	-	...	-
Азов	-	-
Батайск	...	-	...	-
Волгодонск	83.3	-	...	-
Гуково	100.0	-	-	-
Донецк	...	-
Зверево	...	-	-	-
Каменск	100.0	-	-	-
Новочеркасск
Новошахтинск	...	-	70.0	-
Таганрог	62.5	-
Шахты	83.3	-



ТРУДОВЫЕ РЕСУРСЫ

предприниматели, имеющие образование		
начальное профессиональное (профессионально-техническое)	среднее (полное) общее или основное общее	начальное общее или не имеют начального общего образования
8.7	18.8	-
-	-	-
-	...	-
-	-	-
-	-	-
-	-	-
37.5	43.8	-
-	-	-
-	-	-
-	...	-
-	...	-
-	...	-
-	-	-

47. РАСПРЕДЕЛЕНИЕ ЧИСЛЕННОСТИ ГЛАВ КРЕСТЬЯНСКИХ (ФЕРМЕРСКИХ)

(на 1 июля 2016 года;

	Главы крестьянских (фермерских) хозяйств					
	общий стаж, лет					
	до 1	1 - 4	5-10	11-20	21-30	31 и более
Всего по области	12	190	473	1193	2165	3135
в том числе по муниципальным районам:	...	182	463	1179	2148	3116
Азовский	...	9	31	54	106	160
Аксайский	-	...	10	28	29	35
Багаевский	-	3	9	12	17	15
Белокалитвинский	-	3	...	19	15	27
Боковский	-	...	5	5	25	38
Верхнедонской	-	-	...	3	16	26
Веселовский	-	...	8	26	48	59
Волгодонской	...	6	14	19	15	36
Дубовский	-	...	11	17	31	48
Егорлыкский	...	24	63	147	231	277
Заветинский	...	10	17	55	47	73
Зерноградский	-	6	15	50	95	137
Зимовниковский	-	4	8	21	42	51
Кагальницкий	-	4	22	41
Каменский	-	6	10	26	55	59
Кашарский	-	7	7	15	39	61
Константиновский	...	-	7	33	71	118
Красносулинский	-	5	5	17	29	43
Куйбышевский	-	5	7	14	27	43
Мартыновский	-	4	12	35	58	92
Матвеево-Курганский	...	9	15	50	101	153
Миллеровский	-	-	6	31	58	46
Милютинский	4	4	10	19	32	69
Морозовский	-	4	6	17	35	67
Мясниковский	-	9	6	19	32	48
Неклиновский	-	4	9	25	34	58
Обливский	-	...	-	5	17	18
Октябрьский	-	5	13	27	41	77
Орловский	-	3	16	43	92	157
Песчанокопский	-	4	11	53	97	182
Пролетарский	-	-	5	8	14	42
Ремонтненский	-	5	12	35	82	108
Родионово-Несветайский	-	5	7	23	50	60
Сальский	-	7	16	41	58	75
Семикаракорский	-	...	7	17	29	56
Советский	-	-	...	13	22	21
Тарасовский	-	...	12	30	64	92
Тацинский	-	...	14	30	63	89
Усть-Донецкий	-	-	...	8	16	27
Целинский	-	9	22	48	101	136
Цимлянский	-	...	11	12	17	20
Чертковский	-	3	8	15	47	38
Шолоховский	-	...	8	10	28	38



ТРУДОВЫЕ РЕСУРСЫ

ХОЗЯЙСТВ И ИНДИВИДУАЛЬНЫХ ПРЕДПРИНИМАТЕЛЕЙ ПО СТАЖУ РАБОТЫ
человек)

и индивидуальные предприниматели, имеющие стаж работы											
в сельском хозяйстве, лет						руководителем, лет					
до 1	1 - 4	5-10	11-20	21-30	31 и более	до 1	1 - 4	5-10	11-20	21-30	31 и более
43	598	861	1682	1945	2039	156	1502	1628	2799	1071	12
...	568	846	1665	1941	1466	1610	2786	...	12
...	29	59	77	102	92	5	85	94	122	53	...
-	11	29	28	22	13	-	23	43	32	4	...
-	11	14	15	9	...	-	16	25	11	4	-
-	8	...	30	11	13	...	15	14	28	7	...
-	4	11	12	21	27	4	15	16	34	6	-
-	-	4	7	19	17	-	4	16	25	...	-
...	7	21	27	49	36	9	26	41	33	32	...
...	14	18	17	14	26	6	26	30	19	10	-
-	14	16	22	27	29	5	33	27	35	8	-
9	45	70	207	221	191	24	107	119	379	113	...
...	34	28	52	34	53	8	95	55	39	6	-
-	14	37	76	88	88	...	48	99	88	67	-
-	10	17	33	35	31	3	29	26	51	17	-
-	5	6	12	22	26	-	12	10	29	20	-
-	23	43	32	33	25	...	34	57	53	11	-
3	12	13	24	30	47	6	18	31	67	7	-
...	8	...	43	73	94	6	27	16	133	48	-
-	9	14	28	30	18	...	22	20	45	11	-
-	8	10	20	21	37	-	20	24	26	25	...
...	16	24	44	70	46	3	37	48	56	56	...
...	27	42	88	90	81	4	55	84	154	33	-
...	13	16	41	36	34	...	26	41	61	11	-
7	9	14	22	46	40	12	22	37	37	29	...
-	12	9	17	36	55	...	29	19	43	36	-
...	10	14	32	22	35	...	17	27	41	25	...
-	15	18	34	31	32	-	29	26	57	18	-
...	11	17	8	...	8	8	22	3	-
-	10	17	44	44	48	...	33	33	67	29	-
3	...	19	62	95	122	9	40	40	184	38	-
-	11	22	83	101	130	-	57	41	131	118	-
-	4	6	9	18	32	...	21	11	18	18	-
-	10	25	57	80	70	...	56	72	81	32	-
-	12	8	38	42	45	-	36	46	51	12	-
-	21	28	58	49	41	6	61	54	66	10	-
-	17	19	22	16	37	-	30	33	37	11	-
-	9	5	16	14	14	-	16	11	30	...	-
-	15	23	51	47	64	...	40	44	83	31	-
-	10	20	46	54	68	7	48	20	100	23	-
-	...	5	17	22	7	-	11	12	17	13	-
4	27	37	66	87	95	12	66	81	113	44	-
-	17	15	9	9	12	...	33	15	9	4	-
-	16	25	23	25	22	8	22	28	44	8	...
-	6	9	13	29	29	...	18	16	35	16	-

ТРУДОВЫЕ РЕСУРСЫ

	Главы крестьянских (фермерских) хозяйств					
	общий стаж, лет					
	до 1	1 - 4	5-10	11-20	21-30	31 и более
в том числе по городским округам:	...	8	10	14	17	19
Ростов-на-Дону	-	...	-	-
Азов	-	-	-
Батайск	-	...	-	...	-	-
Волгодонск	-	-	-	-	...	5
Гуково	-	-	-	-
Донецк	4	4	4	...
Зверево	-	-	-	-
Каменск	-	...	-
Новочеркасск	-	-	-	-	...	4
Новошахтинск	-	-	4	3
Таганрог	-
Шахты	-	-	-	3



ТРУДОВЫЕ РЕСУРСЫ

и индивидуальные предприниматели, имеющие стаж работы											
в сельском хозяйстве, лет						руководителем, лет					
до 1	1 - 4	5-10	11-20	21-30	31 и более	до 1	1 - 4	5-10	11-20	21-30	31 и более
...	30	15	17	4	36	18	13	...	-
-	3	-	-	-	-	-	3	-	-	-	-
-	3	...	-	-	-	-	4	-	-	-	-
-	...	-	...	-	-	-	-	-	-
-	-	...	5	-	-	-	-	...	5	-	-
-	-	-	-	-	-	-
...	8	6	...	-	-	...	9	5	...	-	-
-	-	...	-	...	-	-	-	-	-
-	3	-	...	-	-	-	3	-	...	-	-
-	...	-	3	...	-	-	-
-	5	-	...	-	5	3	...	-	-
-	3	3	...	-	-	-	3	5	-	-	-
-	3	-	-	4	-	...	-	-

48. СТРУКТУРА ЧИСЛЕННОСТИ ГЛАВ КРЕСТЬЯНСКИХ (ФЕРМЕРСКИХ)
 (на 1 июля 2016 года; в процентах от общей численности глав крестьянских)

	Главы крестьянских (фермерских) хозяйств и					
	общий стаж, лет					
	до 1	1 - 4	5-10	11-20	21-30	31 и более
Всего по области	0.2	2.7	6.6	16.6	30.2	43.7
в том числе по муниципальным районам:	...	2.6	6.5	16.6	30.3	43.9
Азовский	...	2.5	8.6	15.0	29.4	44.3
Аксайский	-	...	9.7	27.2	28.2	34.0
Багаевский	-	5.4	16.1	21.4	30.4	26.8
Белокалитвинский	-	4.5	...	28.8	22.7	40.9
Боковский	-	...	6.7	6.7	33.3	50.7
Верхнедонской	-	-	...	6.4	34.0	55.3
Веселовский	-	...	5.6	18.3	33.8	41.5
Волгодонской	...	6.6	15.4	20.9	16.5	39.6
Дубовский	-	...	10.2	15.7	28.7	44.4
Егорлыкский	...	3.2	8.5	19.8	31.1	37.3
Заветинский	...	4.9	8.4	27.1	23.2	36.0
Зерноградский	-	2.0	5.0	16.5	31.4	45.2
Зимовниковский	-	3.2	6.3	16.7	33.3	40.5
Кагальницкий	-	5.6	31.0	57.7
Каменский	-	3.8	6.4	16.7	35.3	37.8
Кашарский	-	5.4	5.4	11.6	30.2	47.3
Константиновский	...	-	3.0	14.3	30.9	51.3
Красносулинский	-	5.1	5.1	17.2	29.3	43.4
Куйбышевский	-	5.2	7.3	14.6	28.1	44.8
Мартыновский	-	2.0	6.0	17.4	28.9	45.8
Матвеево-Курганский	...	2.7	4.5	15.2	30.6	46.4
Миллеровский	-	-	4.3	22.0	41.1	32.6
Милютинский	2.9	2.9	7.2	13.8	23.2	50.0
Морозовский	-	3.1	4.7	13.2	27.1	51.9
Мясниковский	-	7.9	5.3	16.7	28.1	42.1
Неклиновский	-	3.1	6.9	19.2	26.2	44.6
Обливский	-	...	-	11.9	40.5	42.9
Октябрьский	-	3.1	8.0	16.6	25.2	47.2
Орловский	-	1.0	5.1	13.8	29.6	50.5
Песчанокопский	-	1.2	3.2	15.3	28.0	52.4
Пролетарский	-	-	7.2	11.6	20.3	60.9
Ремонтненский	-	2.1	5.0	14.5	33.9	44.6
Родионово-Несветайский	-	3.4	4.8	15.9	34.5	41.4
Сальский	-	3.6	8.1	20.8	29.4	38.1
Семикаракорский	-	...	6.3	15.3	26.1	50.5
Советский	-	-	...	22.4	37.9	36.2
Тарасовский	-	...	6.0	15.0	32.0	46.0
Тацинский	-	...	7.1	15.2	31.8	44.9
Усть-Донецкий	-	-	...	15.1	30.2	50.9
Целинский	-	2.8	7.0	15.2	32.0	43.0
Цимлянский	-	...	17.7	19.4	27.4	32.3
Чертковский	-	2.7	7.2	13.5	42.3	34.2
Шолоховский	-	...	9.3	11.6	32.6	44.2



ТРУДОВЫЕ РЕСУРСЫ

ХОЗЯЙСТВ И ИНДИВИДУАЛЬНЫХ ПРЕДПРИНИМАТЕЛЕЙ ПО СТАЖУ РАБОТЫ
(фермерских) хозяйств и индивидуальных предпринимателей)

индивидуальные предприниматели, имеющие стаж работы											
в сельском хозяйстве, лет						руководителем, лет					
до 1	1 - 4	5-10	11-20	21-30	31 и более	до 1	1 - 4	5-10	11-20	21-30	31 и более
0.6	8.3	12.0	23.5	27.1	28.4	2.2	21.0	22.7	39.0	14.9	0.2
...	8.0	11.9	23.5	27.3	20.7	22.7	39.2	...	0.2
...	8.0	16.3	21.3	28.3	25.5	1.4	23.5	26.0	33.8	14.7	...
-	10.7	28.2	27.2	21.4	12.6	-	22.3	41.7	31.1	3.9	...
-	19.6	25.0	26.8	16.1	...	-	28.6	44.6	19.6	7.1	-
-	12.1	6.1	45.5	16.7	19.7	...	22.7	21.2	42.4	10.6	...
-	5.3	14.7	16.0	28.0	36.0	5.3	20.0	21.3	45.3	8.0	-
-	-	8.5	14.9	40.4	36.2	-	8.5	34.0	53.2	...	-
...	4.9	14.8	19.0	34.5	25.4	6.3	18.3	28.9	23.2	22.5	...
...	15.4	19.8	18.7	15.4	28.6	6.6	28.6	33.0	20.9	11.0	-
-	13.0	14.8	20.4	25.0	26.9	4.6	30.6	25.0	32.4	7.4	-
1.2	6.1	9.4	27.9	29.7	25.7	3.2	14.4	16.0	51.0	15.2	...
...	16.7	13.8	25.6	16.7	26.1	3.9	46.8	27.1	19.2	3.0	-
-	4.6	12.2	25.1	29.0	29.0	...	15.8	32.7	29.0	22.1	-
-	7.9	13.5	26.2	27.8	24.6	2.4	23.0	20.6	40.5	13.5	-
-	7.0	8.5	16.9	31.0	36.6	-	16.9	14.1	40.8	28.2	-
-	14.7	27.6	20.5	21.2	16.0	...	21.8	36.5	34.0	7.1	-
2.3	9.3	10.1	18.6	23.3	36.4	4.7	14.0	24.0	51.9	5.4	-
...	3.5	...	18.7	31.7	40.9	2.6	11.7	7.0	57.8	20.9	-
-	9.1	14.1	28.3	30.3	18.2	...	22.2	20.2	45.5	11.1	-
-	8.3	10.4	20.8	21.9	38.5	-	20.8	25.0	27.1	26.0	...
...	8.0	11.9	21.9	34.8	22.9	1.5	18.4	23.9	27.9	27.9	...
...	8.2	12.7	26.7	27.3	24.5	1.2	16.7	25.5	46.7	10.0	-
...	9.2	11.3	29.1	25.5	24.1	...	18.4	29.1	43.3	7.8	-
5.1	6.5	10.1	15.9	33.3	29.0	8.7	15.9	26.8	26.8	21.0	...
-	9.3	7.0	13.2	27.9	42.6	...	22.5	14.7	33.3	27.9	-
...	8.8	12.3	28.1	19.3	30.7	...	14.9	23.7	36.0	21.9	...
-	11.5	13.8	26.2	23.8	24.6	-	22.3	20.0	43.8	13.8	-
...	7.1	...	26.2	40.5	19.0	...	19.0	19.0	52.4	7.1	-
-	6.1	10.4	27.0	27.0	29.4	...	20.2	20.2	41.1	17.8	-
1.0	...	6.1	19.9	30.5	39.2	2.9	12.9	12.9	59.2	12.2	-
-	3.2	6.3	23.9	29.1	37.5	-	16.4	11.8	37.8	34.0	-
-	5.8	8.7	13.0	26.1	46.4	...	30.4	15.9	26.1	26.1	-
-	4.1	10.3	23.6	33.1	28.9	...	23.1	29.8	33.5	13.2	-
-	8.3	5.5	26.2	29.0	31.0	-	24.8	31.7	35.2	8.3	-
-	10.7	14.2	29.4	24.9	20.8	3.0	31.0	27.4	33.5	5.1	-
-	15.3	17.1	19.8	14.4	33.3	-	27.0	29.7	33.3	9.9	-
-	15.5	8.6	27.6	24.1	24.1	-	27.6	19.0	51.7	...	-
-	7.5	11.5	25.5	23.5	32.0	...	20.0	22.0	41.5	15.5	-
-	5.1	10.1	23.2	27.3	34.3	3.5	24.2	10.1	50.5	11.6	-
-	...	9.4	32.1	41.5	13.2	-	20.8	22.6	32.1	24.5	-
1.3	8.5	11.7	20.9	27.5	30.1	3.8	20.9	25.6	35.8	13.9	-
-	27.4	24.2	14.5	14.5	19.4	...	53.2	24.2	14.5	6.5	-
-	14.4	22.5	20.7	22.5	19.8	7.2	19.8	25.2	39.6	7.2	...
-	7.0	10.5	15.1	33.7	33.7	...	20.9	18.6	40.7	18.6	-

ТРУДОВЫЕ РЕСУРСЫ

	Главы крестьянских (фермерских) хозяйств и					
	общий стаж, лет					
	до 1	1 - 4	5-10	11-20	21-30	31 и более
в том числе по городским округам:	...	11.6	14.5	20.3	24.6	27.5
Ростов-на-Дону	-	...	-	-
Азов	-	-	-
Батайск	-	...	-	...	-	-
Волгодонск	-	-	-	-	...	83.3
Гуково	-	-	-	-
Донецк	25.0	25.0	25.0	...
Зверево	-	-	-	-
Каменск	-	...	-
Новочеркасск	-	-	-	-	...	80.0
Новошахтинск	-	-	40.0	30.0
Таганрог	-
Шахты	-	-	-	50.0



ТРУДОВЫЕ РЕСУРСЫ

индивидуальные предприниматели, имеющие стаж работы											
в сельском хозяйстве, лет						руководителем, лет					
до 1	1 - 4	5-10	11-20	21-30	31 и более	до 1	1 - 4	5-10	11-20	21-30	31 и более
...	43.5	21.7	24.6	5.8	52.2	26.1	18.8	...	-
-	100.0	-	-	-	-	-	100.0	-	-	-	-
-	75.0	...	-	-	-	-	100.0	-	-	-	-
-	...	-	...	-	-	-	-	-	-
-	-	...	83.3	-	-	-	-	...	83.3	-	-
-	-	-	-	-	-	-
...	50.0	37.5	...	-	-	...	56.3	31.3	...	-	-
-	-	...	-	...	-	-	-	-	-
-	75.0	-	...	-	-	-	75.0	-	...	-	-
-	...	-	60.0	...	-	-	-
-	50.0	-	...	-	50.0	30.0	...	-	-
-	37.5	37.5	...	-	-	-	37.5	62.5	-	-	-
-	50.0	-	-	66.7	-	...	-	-

**49. ГРУППИРОВКА КРЕСТЬЯНСКИХ (ФЕРМЕРСКИХ) ХОЗЯЙСТВ И ИНДИВИДУАЛЬНЫХ
ПРЕДПРИНИМАТЕЛЕЙ ПО ЧИСЛЕННОСТИ РАБОТНИКОВ**
(на 1 июля 2016 года)

	Хозяйства, имеющие численность работников, человек								
	1 - 2	3 - 4	5 - 6	7 - 10	11 - 15	16 - 30	31 - 60	свыше 61	Итого
Всего по области									
Число хозяйств, единиц	5481	1016	308	178	100	68	13	...	7168
в процентах от общего числа хозяйств	76.5	14.2	4.3	2.5	1.4	0.9	0.2	...	100
Численность работников, человек	6498	3434	1656	1446	1284	1421	458	...	16640
в процентах от общей численности работников	39.1	20.6	10.0	8.7	7.7	8.5	2.8	...	100
в среднем на одно хозяйство, человек	1	3	5	8	13	21	35	...	2
в том числе по муниципальным районам:									
Азовский									
Число хозяйств, единиц	5438	1002	304	64	7099
в процентах от общего числа хозяйств	76.6	14.1	4.3	0.9	100
Численность работников, человек	6449	3389	1633	1346	16389
в процентах от общей численности работников	39.3	20.7	10.0	8.2	100
в среднем на одно хозяйство, человек	1	3	5	21	2
Акса́йский									
Число хозяйств, единиц	307	35	7	...	3	6	...	-	361
в процентах от общего числа хозяйств	85.0	9.7	1.9	...	0.8	1.7	...	-	100
Численность работников, человек	355	116	39	...	41	116	...	-	720
в процентах от общей численности работников	49.3	16.1	5.4	...	5.7	16.1	...	-	100
в среднем на одно хозяйство, человек	1	3	6	...	14	19	...	-	2
Багаевский									
Число хозяйств, единиц	31	35	19	7	...	6	...	-	103
в процентах от общего числа хозяйств	30.1	34.0	18.4	6.8	...	5.8	...	-	100
Численность работников, человек	...	119	100	54	50	134	...	-	532
в процентах от общей численности работников	...	22.4	18.8	10.2	9.4	25.2	...	-	100
в среднем на одно хозяйство, человек	...	3	5	8	13	22	...	-	5
Багаевский									
Число хозяйств, единиц	25	17	6	5	-	-	56
в процентах от общего числа хозяйств	44.6	30.4	10.7	8.9	-	-	100
Численность работников, человек	37	58	33	43	-	-	232
в процентах от общей численности работников	15.9	25.0	14.2	18.5	-	-	100
в среднем на одно хозяйство, человек	1	3	6	9	-	-	4



ТРУДОВЫЕ РЕСУРСЫ

	Хозяйства, имеющие численность работников, человек								
	1 - 2	3 - 4	5 - 6	7 - 10	11 - 15	16 - 30	31 - 60	свыше 61	Итого
Белокалитвинский									
Число хозяйств, единиц	44	15	...	3	-	...	-	-	66
в процентах от общего числа хозяйств	66.7	22.7	...	4.5	-	...	-	-	100
Численность работников, человек	...	53	...	29	-	...	-	-	173
в процентах от общей численности работников	28.3	30.6	...	16.8	-	...	-	-	100
в среднем на одно хозяйство, человек	...	4	5	10	-	...	-	-	3
Боковский									
Число хозяйств, единиц	51	18	3	...	-	-	75
в процентах от общего числа хозяйств	68.0	24.0	4.0	...	-	-	100
Численность работников, человек	62	62	41	...	-	-	199
в процентах от общей численности работников	31.2	31.2	20.6	...	-	-	100
в среднем на одно хозяйство, человек	1	3	14	...	-	-	3
Верхнедонской									
Число хозяйств, единиц	26	9	5	5	-	-	47
в процентах от общего числа хозяйств	55.3	19.1	10.6	10.6	-	-	100
Численность работников, человек	36	29	28	40	-	-	165
в процентах от общей численности работников	21.8	17.6	17.0	24.2	-	-	100
в среднем на одно хозяйство, человек	1	3	6	8	-	-	4
Веселовский									
Число хозяйств, единиц	125	12	-	-	-	-	142
в процентах от общего числа хозяйств	88.0	8.5	-	-	-	-	100
Численность работников, человек	...	41	-	-	-	-	203
в процентах от общей численности работников	66.0	20.2	-	-	-	-	100
в среднем на одно хозяйство, человек	...	3	5	...	-	-	-	-	1
Волгодонской									
Число хозяйств, единиц	40	21	8	10	7	-	91
в процентах от общего числа хозяйств	44.0	23.1	8.8	11.0	7.7	-	100
Численность работников, человек	...	69	...	86	93	82	...	-	452
в процентах от общей численности работников	...	15.3	...	19.0	20.6	18.1	...	-	100
в среднем на одно хозяйство, человек	...	3	5	9	13	21	...	-	5
Дубовский									
Число хозяйств, единиц	50	42	11	5	-	-	-	-	108
в процентах от общего числа хозяйств	46.3	38.9	10.2	4.6	-	-	-	-	100
Численность работников, человек	66	140	61	38	-	-	-	-	305
в процентах от общей численности работников	21.6	45.9	20.0	12.5	-	-	-	-	100
в среднем на одно хозяйство, человек	1	3	6	8	-	-	-	-	3

ТРУДОВЫЕ РЕСУРСЫ

	Хозяйства, имеющие численность работников, человек								
	1 - 2	3 - 4	5 - 6	7 - 10	11 - 15	16 - 30	31 - 60	свыше 61	Итого
Егорлыкский									
Число хозяйств, единиц	670	50	...	11	-	...	-	-	743
в процентах от общего числа хозяйств	90.2	6.7	...	1.5	-	...	-	-	100
Численность работников, человек	...	172	...	91	-	...	-	-	1115
в процентах от общей численности работников	68.5	15.4	...	8.2	-	...	-	-	100
в среднем на одно хозяйство, человек	...	3	6	8	-	...	-	-	2
Заветинский									
Число хозяйств, единиц	166	20	8	3	6	-	-	-	203
в процентах от общего числа хозяйств	81.8	9.9	3.9	1.5	3.0	-	-	-	100
Численность работников, человек	190	71	42	24	77	-	-	-	404
в процентах от общей численности работников	47.0	17.6	10.4	5.9	19.1	-	-	-	100
в среднем на одно хозяйство, человек	1	4	5	8	13	-	-	-	2
Зерноградский									
Число хозяйств, единиц	261	29	5	3	-	-	303
в процентах от общего числа хозяйств	86.1	9.6	1.7	1.0	-	-	100
Численность работников, человек	...	98	27	61	-	-	540
в процентах от общей численности работников	56.3	18.1	5.0	11.3	-	-	100
в среднем на одно хозяйство, человек	...	3	5	8	...	20	-	-	2
Зимовниковский									
Число хозяйств, единиц	93	25	3	...	-	-	126
в процентах от общего числа хозяйств	73.8	19.8	2.4	...	-	-	100
Численность работников, человек	110	85	15	...	-	-	301
в процентах от общей численности работников	36.5	28.2	5.0	...	-	-	100
в среднем на одно хозяйство, человек	1	3	5	...	-	-	2
Кагальницкий									
Число хозяйств, единиц	61	5	-	-	-	71
в процентах от общего числа хозяйств	85.9	7.0	-	-	-	100
Численность работников, человек	69	15	-	-	-	125
в процентах от общей численности работников	55.2	12.0	-	-	-	100
в среднем на одно хозяйство, человек	1	3	-	-	-	2
Каменский									
Число хозяйств, единиц	119	30	5	...	-	...	-	-	156
в процентах от общего числа хозяйств	76.3	19.2	3.2	...	-	...	-	-	100
Численность работников, человек	135	103	27	...	-	...	-	-	302
в процентах от общей численности работников	44.7	34.1	8.9	...	-	...	-	-	100
в среднем на одно хозяйство, человек	1	3	5	...	-	...	-	-	2



ТРУДОВЫЕ РЕСУРСЫ

	Хозяйства, имеющие численность работников, человек								
	1 - 2	3 - 4	5 - 6	7 - 10	11 - 15	16 - 30	31 - 60	свыше 61	Итого
Кашарский									
Число хозяйств, единиц	89	24	10	-	-	-	129
в процентах от общего числа хозяйств	69.0	18.6	7.8	-	-	-	100
Численность работников, человек	...	85	53	-	-	-	312
в процентах от общей численности работников	38.5	27.2	17.0	-	-	-	100
в среднем на одно хозяйство, человек	...	4	5	8	...	-	-	-	2
Константиновский									
Число хозяйств, единиц	184	27	5	6	5	3	-	-	230
в процентах от общего числа хозяйств	80.0	11.7	2.2	2.6	2.2	1.3	-	-	100
Численность работников, человек	224	91	27	46	63	57	-	-	508
в процентах от общей численности работников	44.1	17.9	5.3	9.1	12.4	11.2	-	-	100
в среднем на одно хозяйство, человек	1	3	5	8	13	19	-	-	2
Красносулинский									
Число хозяйств, единиц	59	21	7	8	4	-	-	-	99
в процентах от общего числа хозяйств	59.6	21.2	7.1	8.1	4.0	-	-	-	100
Численность работников, человек	80	68	37	59	53	-	-	-	297
в процентах от общей численности работников	26.9	22.9	12.5	19.9	17.8	-	-	-	100
в среднем на одно хозяйство, человек	1	3	5	7	13	-	-	-	3
Куйбышевский									
Число хозяйств, единиц	85	4	...	4	...	-	-	-	96
в процентах от общего числа хозяйств	88.5	4.2	...	4.2	...	-	-	-	100
Численность работников, человек	91	15	...	30	...	-	-	-	165
в процентах от общей численности работников	55.2	9.1	...	18.2	...	-	-	-	100
в среднем на одно хозяйство, человек	1	4	...	8	...	-	-	-	2
Мартыновский									
Число хозяйств, единиц	151	33	10	4	3	-	-	-	201
в процентах от общего числа хозяйств	75.1	16.4	5.0	2.0	1.5	-	-	-	100
Численность работников, человек	184	109	55	31	41	-	-	-	420
в процентах от общей численности работников	43.8	26.0	13.1	7.4	9.8	-	-	-	100
в среднем на одно хозяйство, человек	1	3	6	8	14	-	-	-	2
Матвеево-Курганский									
Число хозяйств, единиц	288	24	12	6	-	-	-	-	330
в процентах от общего числа хозяйств	87.3	7.3	3.6	1.8	-	-	-	-	100
Численность работников, человек	327	80	65	50	-	-	-	-	522
в процентах от общей численности работников	62.6	15.3	12.5	9.6	-	-	-	-	100
в среднем на одно хозяйство, человек	1	3	5	8	-	-	-	-	2



ТРУДОВЫЕ РЕСУРСЫ

	Хозяйства, имеющие численность работников, человек								
	1 - 2	3 - 4	5 - 6	7 - 10	11 - 15	16 - 30	31 - 60	свыше 61	Итого
Миллеровский									
Число хозяйств, единиц	104	17	5	7	5	...	-	...	141
в процентах от общего числа хозяйств	73.8	12.1	3.5	5.0	3.5	...	-	...	100
Численность работников, человек	122	58	28	58	61	...	-	...	461
в процентах от общей численности работников	26.5	12.6	6.1	12.6	13.2	...	-	...	100
в среднем на одно хозяйство, человек	1	3	6	8	12	...	-	...	3
Милютинский									
Число хозяйств, единиц	118	10	8	-	-	-	138
в процентах от общего числа хозяйств	85.5	7.2	5.8	-	-	-	100
Численность работников, человек	156	32	42	-	-	-	252
в процентах от общей численности работников	61.9	12.7	16.7	-	-	-	100
в среднем на одно хозяйство, человек	1	3	5	-	-	-	2
Морозовский									
Число хозяйств, единиц	91	23	8	...	4	...	-	-	129
в процентах от общего числа хозяйств	70.5	17.8	6.2	...	3.1	...	-	-	100
Численность работников, человек	116	76	42	...	47	...	-	-	314
в процентах от общей численности работников	36.9	24.2	13.4	...	15.0	...	-	-	100
в среднем на одно хозяйство, человек	1	3	5	...	12	...	-	-	2
Мясниковский									
Число хозяйств, единиц	102	8	-	-	-	-	114
в процентах от общего числа хозяйств	89.5	7.0	-	-	-	-	100
Численность работников, человек	109	29	-	-	-	-	164
в процентах от общей численности работников	66.5	17.7	-	-	-	-	100
в среднем на одно хозяйство, человек	1	4	-	-	-	-	1
Неклиновский									
Число хозяйств, единиц	78	27	9	5	...	5	...	-	130
в процентах от общего числа хозяйств	60.0	20.8	6.9	3.8	...	3.8	...	-	100
Численность работников, человек	...	90	48	...	54	120	...	-	522
в процентах от общей численности работников	17.8	17.2	9.2	...	10.3	23.0	...	-	100
в среднем на одно хозяйство, человек	...	3	5	8	14	24	...	-	4
Обливский									
Число хозяйств, единиц	34	4	-	-	42
в процентах от общего числа хозяйств	81.0	9.5	-	-	100
Численность работников, человек	...	13	-	-	91
в процентах от общей численности работников	37.4	14.3	-	-	100
в среднем на одно хозяйство, человек	1	3	-	-	2



ТРУДОВЫЕ РЕСУРСЫ

	Хозяйства, имеющие численность работников, человек								
	1 - 2	3 - 4	5 - 6	7 - 10	11 - 15	16 - 30	31 - 60	свыше 61	Итого
Октябрьский									
Число хозяйств, единиц	130	16	5	5	...	3	...	-	163
в процентах от общего числа хозяйств	79.8	9.8	3.1	3.1	...	1.8	...	-	100
Численность работников, человек	...	52	...	38	40	64	...	-	415
в процентах от общей численности работников	38.3	12.5	...	9.2	9.6	15.4	...	-	100
в среднем на одно хозяйство, человек	...	3	6	8	13	21	...	-	3
Орловский									
Число хозяйств, единиц	247	35	9	5	7	3	3	...	311
в процентах от общего числа хозяйств	79.4	11.3	2.9	1.6	2.3	1.0	1.0	...	100
Численность работников, человек	312	112	49	38	92	61	119	...	997
в процентах от общей численности работников	31.3	11.2	4.9	3.8	9.2	6.1	11.9	...	100
в среднем на одно хозяйство, человек	1	3	5	8	13	20	40	...	3
Песчанокопский									
Число хозяйств, единиц	252	73	14	5	-	-	347
в процентах от общего числа хозяйств	72.6	21.0	4.0	1.4	-	-	100
Численность работников, человек	312	249	74	37	-	-	752
в процентах от общей численности работников	41.5	33.1	9.8	4.9	-	-	100
в среднем на одно хозяйство, человек	1	3	5	7	-	-	2
Пролетарский									
Число хозяйств, единиц	35	18	9	3	-	69
в процентах от общего числа хозяйств	50.7	26.1	13.0	4.3	-	100
Численность работников, человек	47	62	47	29	-	274
в процентах от общей численности работников	17.2	22.6	17.2	10.6	-	100
в среднем на одно хозяйство, человек	1	3	5	10	-	4
Ремонтненский									
Число хозяйств, единиц	193	28	14	4	3	-	-	-	242
в процентах от общего числа хозяйств	79.8	11.6	5.8	1.7	1.2	-	-	-	100
Численность работников, человек	216	98	72	33	40	-	-	-	459
в процентах от общей численности работников	47.1	21.4	15.7	7.2	8.7	-	-	-	100
в среднем на одно хозяйство, человек	1	4	5	8	13	-	-	-	2
Родионово-Несветайский									
Число хозяйств, единиц	130	8	3	-	-	-	145
в процентах от общего числа хозяйств	89.7	5.5	2.1	-	-	-	100
Численность работников, человек	140	26	17	-	-	-	243
в процентах от общей численности работников	57.6	10.7	7.0	-	-	-	100
в среднем на одно хозяйство, человек	1	3	6	-	-	-	2



ТРУДОВЫЕ РЕСУРСЫ

	Хозяйства, имеющие численность работников, человек								
	1 - 2	3 - 4	5 - 6	7 - 10	11 - 15	16 - 30	31 - 60	свыше 61	Итого
Сальский									
Число хозяйств, единиц	153	26	8	...	4	...	-	-	197
в процентах от общего числа хозяйств	77.7	13.2	4.1	...	2.0	...	-	-	100
Численность работников, человек	...	93	44	...	48	...	-	-	436
в процентах от общей численности работников	42.0	21.3	10.1	...	11.0	...	-	-	100
в среднем на одно хозяйство, человек	...	4	6	8	12	...	-	-	2
Семикаракорский									
Число хозяйств, единиц	74	26	...	4	-	-	111
в процентах от общего числа хозяйств	66.7	23.4	...	3.6	-	-	100
Численность работников, человек	94	87	...	34	-	-	428
в процентах от общей численности работников	22.0	20.3	...	7.9	-	-	100
в среднем на одно хозяйство, человек	1	3	...	9	-	-	4
Советский									
Число хозяйств, единиц	39	8	...	5	...	-	-	-	58
в процентах от общего числа хозяйств	67.2	13.8	...	8.6	...	-	-	-	100
Численность работников, человек	...	29	...	43	...	-	-	-	160
в процентах от общей численности работников	30.0	18.1	...	26.9	...	-	-	-	100
в среднем на одно хозяйство, человек	...	4	5	9	...	-	-	-	3
Тарасовский									
Число хозяйств, единиц	138	29	17	9	-	-	200
в процентах от общего числа хозяйств	69.0	14.5	8.5	4.5	-	-	100
Численность работников, человек	...	98	93	81	-	-	547
в процентах от общей численности работников	30.5	17.9	17.0	14.8	-	-	100
в среднем на одно хозяйство, человек	...	3	5	9	13	...	-	-	3
Тацинский									
Число хозяйств, единиц	125	52	13	5	-	-	198
в процентах от общего числа хозяйств	63.1	26.3	6.6	2.5	-	-	100
Численность работников, человек	160	180	70	40	-	-	497
в процентах от общей численности работников	32.2	36.2	14.1	8.0	-	-	100
в среднем на одно хозяйство, человек	1	3	5	8	-	-	3
Усть-Донецкий									
Число хозяйств, единиц	41	7	...	-	...	-	-	-	53
в процентах от общего числа хозяйств	77.4	13.2	...	-	...	-	-	-	100
Численность работников, человек	...	25	...	-	...	-	-	-	106
в процентах от общей численности работников	41.5	23.6	...	-	...	-	-	-	100
в среднем на одно хозяйство, человек	...	4	6	-	...	-	-	-	2



ТРУДОВЫЕ РЕСУРСЫ

	Хозяйства, имеющие численность работников, человек								
	1 - 2	3 - 4	5 - 6	7 - 10	11 - 15	16 - 30	31 - 60	свыше 61	Итого
Целинский									
Число хозяйств, единиц	254	40	11	6	-	-	316
в процентах от общего числа хозяйств	80.4	12.7	3.5	1.9	-	-	100
Численность работников, человек	...	134	59	43	-	-	623
в процентах от общей численности работников	48.8	21.5	9.5	6.9	-	-	100
в среднем на одно хозяйство, человек	...	3	5	7	12	...	-	-	2
Цимлянский									
Число хозяйств, единиц	40	8	5	5	-	-	62
в процентах от общего числа хозяйств	64.5	12.9	8.1	8.1	-	-	100
Численность работников, человек	48	27	25	39	-	-	198
в процентах от общей численности работников	24.2	13.6	12.6	19.7	-	-	100
в среднем на одно хозяйство, человек	1	3	5	8	-	-	3
Чертковский									
Число хозяйств, единиц	69	33	4	3	-	-	111
в процентах от общего числа хозяйств	62.2	29.7	3.6	2.7	-	-	100
Численность работников, человек	81	107	22	26	-	-	266
в процентах от общей численности работников	30.5	40.2	8.3	9.8	-	-	100
в среднем на одно хозяйство, человек	1	3	6	9	-	-	2
Шолоховский									
Число хозяйств, единиц	66	10	6	-	-	86
в процентах от общего числа хозяйств	76.7	11.6	7.0	-	-	100
Численность работников, человек	74	33	31	-	-	192
в процентах от общей численности работников	38.5	17.2	16.1	-	-	100
в среднем на одно хозяйство, человек	1	3	5	-	-	2
в том числе по городским округам:									
Число хозяйств, единиц	43	14	4	4	...	-	69
в процентах от общего числа хозяйств	62.3	20.3	5.8	5.8	...	-	100
Численность работников, человек	49	45	23	75	...	-	251
в процентах от общей численности работников	19.5	17.9	9.2	29.9	...	-	100
в среднем на одно хозяйство, человек	1	3	6	19	...	-	4
Ростов-на-Дону									
Число хозяйств, единиц	-	3	-	-	-	-	-	-	3
в процентах от общего числа хозяйств	-	100.0	-	-	-	-	-	-	100
Численность работников, человек	-	9	-	-	-	-	-	-	9
в процентах от общей численности работников	-	100.0	-	-	-	-	-	-	100
в среднем на одно хозяйство, человек	-	3	-	-	-	-	-	-	3

ТРУДОВЫЕ РЕСУРСЫ

	Хозяйства, имеющие численность работников, человек								Итого
	1 - 2	3 - 4	5 - 6	7 - 10	11 - 15	16 - 30	31 - 60	свыше 61	
Азов									
Число хозяйств, единиц	-	-	-	-	-	-	4
в процентах от общего числа хозяйств	-	-	-	-	-	-	100
Численность работников, человек	-	-	-	-	-	-	6
в процентах от общей численности работников	-	-	-	-	-	-	100
в среднем на одно хозяйство, человек	-	-	-	-	-	-	2
Батайск									
Число хозяйств, единиц	-	-	-	-	-	...	-	-	...
в процентах от общего числа хозяйств	-	-	-	-	-	...	-	-	...
Численность работников, человек	-	-	-	-	-	...	-	-	...
в процентах от общей численности работников	-	-	-	-	-	...	-	-	...
в среднем на одно хозяйство, человек	-	-	-	-	-	...	-	-	...
Волгодонск									
Число хозяйств, единиц	-	-	-	-	-	-	6
в процентах от общего числа хозяйств	-	-	-	-	-	-	100
Численность работников, человек	-	-	-	-	-	-	11
в процентах от общей численности работников	-	-	-	-	-	-	100
в среднем на одно хозяйство, человек	-	-	-	-	-	-	2
Гуково									
Число хозяйств, единиц	-	-	-	-	-	-	3
в процентах от общего числа хозяйств	-	-	-	-	-	-	100
Численность работников, человек	-	-	-	-	-	-	8
в процентах от общей численности работников	-	-	-	-	-	-	100
в среднем на одно хозяйство, человек	-	-	-	-	-	-	3
Донецк									
Число хозяйств, единиц	11	3	-	-	-	-	16
в процентах от общего числа хозяйств	68.8	18.8	-	-	-	-	100
Численность работников, человек	13	10	-	-	-	-	43
в процентах от общей численности работников	30.2	23.3	-	-	-	-	100
в среднем на одно хозяйство, человек	1	3	-	-	-	-	3
Зверево									
Число хозяйств, единиц	-	...	-	-	-	...	-	-	...
в процентах от общего числа хозяйств	-	...	-	-	-	...	-	-	...
Численность работников, человек	-	...	-	-	-	...	-	-	...
в процентах от общей численности работников	-	...	-	-	-	...	-	-	...
в среднем на одно хозяйство, человек	-	...	-	-	-	...	-	-	...



ТРУДОВЫЕ РЕСУРСЫ

	Хозяйства, имеющие численность работников, человек								
	1 - 2	3 - 4	5 - 6	7 - 10	11 - 15	16 - 30	31 - 60	свыше 61	Итого
Каменск-Шахтинский									
Число хозяйств, единиц	-	-	-	-	-	-	4
в процентах от общего числа хозяйств	-	-	-	-	-	-	100
Численность работников, человек	-	-	-	-	-	-	6
в процентах от общей численности работников	-	-	-	-	-	-	100
в среднем на одно хозяйство, человек	-	-	-	-	-	-	2
Новочеркасск									
Число хозяйств, единиц	...	-	...	-	-	-	-	-	5
в процентах от общего числа хозяйств	...	-	...	-	-	-	-	-	100
Численность работников, человек	...	-	...	-	-	-	-	-	16
в процентах от общей численности работников	...	-	...	-	-	-	-	-	100
в среднем на одно хозяйство, человек	...	-	...	-	-	-	-	-	3
Новошахтинск									
Число хозяйств, единиц	-	-	-	-	-	-	10
в процентах от общего числа хозяйств	-	-	-	-	-	-	100
Численность работников, человек	-	-	-	-	-	-	12
в процентах от общей численности работников	-	-	-	-	-	-	100
в среднем на одно хозяйство, человек	-	-	-	-	-	-	1
Таганрог									
Число хозяйств, единиц	4	-	-	...	-	8
в процентах от общего числа хозяйств	50.0	-	-	...	-	100
Численность работников, человек	4	-	-	...	-	52
в процентах от общей численности работников	7.7	-	-	...	-	100
в среднем на одно хозяйство, человек	1	-	-	...	-	7
Шахты									
Число хозяйств, единиц	4	-	...	-	-	...	-	-	6
в процентах от общего числа хозяйств	66.7	-	...	-	-	...	-	-	100
Численность работников, человек	4	-	...	-	-	...	-	-	28
в процентах от общей численности работников	14.3	-	...	-	-	...	-	-	100
в среднем на одно хозяйство, человек	1	-	...	-	-	...	-	-	5

**ТРУДОВЫЕ РЕСУРСЫ ЛИЧНЫХ ПОДСОБНЫХ И ДРУГИХ
50. РАСПРЕДЕЛЕНИЕ ЛИЧНЫХ ПОДСОБНЫХ И ДРУГИХ ИНДИВИДУАЛЬНЫХ
ЗАНЯТЫХ ВЫПОЛНЕНИЕМ**
(на 1 июля 2016 года;

	Число домохозяйств, в которых осуществлялись сельскохозяйственные работы, всего	в том числе хозяйства, с численностью занятых выполнением сельскохозяйственных работ, человек						
		1	2	3 - 4	5 - 6	7 - 8	9 - 11	12 и более
Всего по области	674474	198033	279040	179898	16051	1182	221	49
в том числе по муниципальным районам:	527242	169134	212944	131101	12860	1002	167	34
Азовский	35584	13173	11866	9156	1226	131	27	5
Аксайский	19275	5263	6592	6468	853	64	28	7
Багаевский	12363	3979	4873	3131	344	-
Белокалитвинский	18940	5705	8410	4468	335	19	3	-
Боковский	5006	1647	1982	1244	125	-
Верхнедонской	7378	2704	2936	1601	124	13	-	-
Веселовский	8703	2706	3588	2235	166	8	-	-
Волгодонской	9499	2602	4011	2588	272	22
Дубовский	6926	2907	2631	1262	116	-
Егорлыкский	12607	4152	5136	3013	279	-
Заветинский	4710	1702	1919	999	84	6	-	-
Зерноградский	17873	6819	7825	3002	206	18
Зимовниковский	10879	3321	4308	2941	267	33
Кагальницкий	8657	2165	3353	2776	331	29
Каменский	16967	4795	7354	4522	277	14	5	-
Кашарский	7564	2417	3246	1720	170	6
Константиновский	8133	2172	3737	2028	192	-
Красносулинский	20082	7066	8469	4230	291	19
Куйбышевский	4274	1413	1963	846	-	-
Мартыновский	12019	4235	4475	2823	450	-
Матвеево-Курганский	16500	6413	5914	3838	308	21
Миллеровский	17118	4586	7214	5010	288	18
Милютинский	5669	1471	2339	1675	166	15
Морозовский	11945	3392	5320	3017	200	-
Мясниковский	8478	2430	2971	2466	548	52	11	-
Неклиновский	25835	7289	10388	7238	854	60	6	-
Обливский	5619	2036	2259	1209	107	-
Октябрьский	18973	4387	8022	6072	462	23
Орловский	11197	3497	4830	2607	244	-
Песчанокопский	13134	5070	5169	2682	200	13	-	-
Пролетарский	11892	3195	5058	3417	202	-
Ремонтненский	5535	2135	2341	930	121	-
Родионово-Несветайский	9983	3502	3641	2443	337	50
Сальский	28287	7731	12553	7205	737	53	8	-
Семикаракорский	15349	4720	6359	3852	381	32	5	-
Советский	2147	662	841	590	-	-
Тарасовский	8510	2653	3831	1884	135	7	-	-
Тацинский	10642	3209	4571	2647	199	13	3	-
Усть-Донецкий	10730	4639	3946	1916	211	15	3	-
Целинский	11769	4843	4456	2246	209	11	4	-
Цимлянский	10736	3177	4299	2886	341	30
Чертковский	11754	4552	4582	2359	239	-
Шолоховский	8001	2602	3366	1859	162	-



**ИНДИВИДУАЛЬНЫХ ХОЗЯЙСТВ ГРАЖДАН
ХОЗЯЙСТВ ГРАЖДАН ПО ЧИСЛЕННОСТИ ЛИЦ,
СЕЛЬСКОХОЗЯЙСТВЕННЫХ РАБОТ
ХОЗЯЙСТВ)**

в процентах от общего числа хозяйств, осуществлявших сельскохозяйственную деятельность в I полугодии 2016 года						
1	2	3 - 4	5 - 6	7 - 8	9 - 11	12 и более
29.4	41.4	26.7	2.4	0.2	0.0	0.0
32.1	40.4	24.9	2.4	0.2	0.0	0.0
37.0	33.3	25.7	3.4	0.4	0.1	0.0
27.3	34.2	33.6	4.4	0.3	0.1	0.0
32.2	39.4	25.3	2.8	0.3	...	-
30.1	44.4	23.6	1.8	0.1	0.0	-
32.9	39.6	24.9	2.5	0.1	...	-
36.6	39.8	21.7	1.7	0.2	-	-
31.1	41.2	25.7	1.9	0.1	-	-
27.4	42.2	27.2	2.9	0.2
42.0	38.0	18.2	1.7	0.1	...	-
32.9	40.7	23.9	2.2	0.2	...	-
36.1	40.7	21.2	1.8	0.1	-	-
38.2	43.8	16.8	1.2	0.1
30.5	39.6	27.0	2.5	0.3	0.1	...
25.0	38.7	32.1	3.8	0.3
28.3	43.3	26.7	1.6	0.1	0.0	-
32.0	42.9	22.7	2.2	0.1	0.1	...
26.7	45.9	24.9	2.4	-
35.2	42.2	21.1	1.4	0.1
33.1	45.9	19.8	1.1	0.1	-	-
35.2	37.2	23.5	3.7	0.3	...	-
38.9	35.8	23.3	1.9	0.1	0.0	...
26.8	42.1	29.3	1.7	0.1
25.9	41.3	29.5	2.9	0.3
28.4	44.5	25.3	1.7	0.1	...	-
28.7	35.0	29.1	6.5	0.6	0.1	-
28.2	40.2	28.0	3.3	0.2	0.0	-
36.2	40.2	21.5	1.9	0.1	...	-
23.1	42.3	32.0	2.4	0.1	0.0	...
31.2	43.1	23.3	2.2	0.2	...	-
38.6	39.4	20.4	1.5	0.1	-	-
26.9	42.5	28.7	1.7	0.1	...	-
38.6	42.3	16.8	2.2	0.1	...	-
35.1	36.5	24.5	3.4	0.5	0.1	...
27.3	44.4	25.5	2.6	0.2	0.0	-
30.8	41.4	25.1	2.5	0.2	0.0	-
30.8	39.2	27.5	2.5	...	-	-
31.2	45.0	22.1	1.6	0.1	-	-
30.2	43.0	24.9	1.9	0.1	0.0	-
43.2	36.8	17.9	2.0	0.1	0.0	-
41.2	37.9	19.1	1.8	0.1	0.0	-
29.6	40.0	26.9	3.2	0.3
38.7	39.0	20.1	2.0	0.2	...	-
32.5	42.1	23.2	2.0	0.1	...	-

ТРУДОВЫЕ РЕСУРСЫ

	Число домохозяйств, в которых осуществлялись сельскохозяйственные работы, всего	в том числе хозяйства, с численностью занятых выполнением сельскохозяйственных работ, человек						
		1	2	3 - 4	5 - 6	7 - 8	9 - 11	12 и более
в том числе по городским округам:	147232	28899	66096	48797	3191	180	54	15
Ростов-на-Дону	28721	5725	13450	9024	487	27
Азов	6820	975	1890	3784	171	-	-	-
Батайск	14656	4265	6494	3687	-	-
Волгодонск	3414	...	1600	1304	...	-	-	-
Гуково	8379	1267	3732	3170	-	-
Донецк	7654	2444	3422	1698	88	...	-	...
Зверево	1921	558	942	384	37	-	-	-
Каменск	9567	1173	4301	3641	371	49
Новочеркасск	5112	...	1111	3430	513	30	...	-
Новошахтинск	19923	3842	9042	6673	317	34
Таганрог	8433	2320	3900	1889	306	-
Шахты	32632	5857	16212	10113	429	12	9	-



ТРУДОВЫЕ РЕСУРСЫ

в процентах от общего числа хозяйств, осуществляющих сельскохозяйственную деятельность в I полугодии 2016 года						
1	2	3 - 4	5 - 6	7 - 8	9 - 11	12 и более
19.6	44.9	33.1	2.2	0.1	0.0	0.0
19.9	46.8	31.4	1.7	0.1	...	0.0
14.3	27.7	55.5	2.5	-	-	-
29.1	44.3	25.2	1.4	...	-	-
13.1	46.9	38.2	1.8	-	-	-
15.1	44.5	37.8	2.4	...	-	-
31.9	44.7	22.2	1.1	...	-	...
29.0	49.0	20.0	1.9	-	-	-
12.3	45.0	38.1	3.9	0.5	0.3	...
0.5	21.7	67.1	10.0	0.6	...	-
19.3	45.4	33.5	1.6	0.2	0.1	...
27.5	46.2	22.4	3.6	0.2	...	-
17.9	49.7	31.0	1.3	0.0	0.0	-

**51. РАСПРЕДЕЛЕНИЕ ЛИЧНЫХ ПОДСОБНЫХ ХОЗЯЙСТВ
 ЗАНЯТЫХ ВЫПОЛНЕНИЕМ
 (на 1 июля 2016 года;**

	Число домохозяйств, в которых осуществлялись сельскохозяйственные работы, всего	в том числе хозяйства, с численностью занятых выполнением сельскохозяйственных работ, человек						
		1	2	3 - 4	5 - 6	7 - 8	9 - 11	12 и более
Всего по области	451751	150731	177413	110868	11617	939	154	29
в том числе по муниципальным районам:	451744	150731	11617	939	154	29
Азовский	35584	13173	...	9156	1226	131	27	...
Аксайский	15188	4389	5199	4804	712	54	23	7
Багаевский	12363	3979	4873	3131	344	-
Белокалитвинский	14374	4475	6131	3438	308	-
Боковский	5006	1647	1982	1244	125	-
Верхнедонской	7378	2704	2936	1601	124	13	-	-
Веселовский	8703	2706	3588	2235	166	8	-	-
Волгодонской	9463	2591	3995	2579	272	22
Дубовский	6839	2894	2599	1223	113	-
Егорлыкский	12606	4151	5136	3013	279	-
Заветинский	4673	1700	1908	980	80	5	-	-
Зерноградский	12627	5415	4996	...	184	18
Зимовниковский	10734	3291	4274	2878	256	27
Кагальницкий	8657	2165	3353	2776	331	29
Каменский	13826	3887	5979	3703	239	13	5	-
Кашарский	7555	2416	3240	1718	170	6
Константиновский	4875	1377	1943	1396	-	-
Красносулинский	12298	5059	4507	2521	196	-
Куйбышевский	4274	1413	1963	846	-	-
Мартыновский	11997	4224	4468	2819	450	-
Матвеево-Курганский	16500	6413	5914	3838	308	21
Миллеровский	10612	3213	4289	2842	248	18
Милютинский	5669	1471	2339	1675	166	15
Морозовский	4628	1309	2134	1061	113	-
Мясниковский	8477	2429	2971	2466	548	52	11	-
Неклиновский	25834	7289	10388	7237	854	60	6	-
Обливский	5617	2034	2259	1209	107	-
Октябрьский	16476	3839	6715	5487	405	23
Орловский	11171	3486	4825	2598	243	-
Песчанокопский	13134	5070	5169	2682	200	13	-	-
Пролетарский	5891	2076	2341	1360	100	-
Ремонтненский	5396	2075	2313	883	117	-
Родионово-Несветайский	9983	3502	3641	2443	337	50
Сальский	14614	4571	5859	3683	449	45	7	-
Семикаракорский	10369	3602	3917	2498	322	25	5	-
Советский	2147	662	-	-
Тарасовский	8422	2629	3782	1870	134	7	-	-
Тацинский	9409	2870	3981	2348	194	13	3	-
Усть-Донецкий	9587	4344	3399	1650	176	15	3	-
Целинский	11768	4843	4456	2245	209	11	4	-
Цимлянский	7281	2201	2998	1913	154	12
Чертковский	11754	4552	4582	2359	239	-
Шолоховский	7985	2595	3359	1857	162	-



**ГРАЖДАН ПО ЧИСЛЕННОСТИ ЛИЦ,
СЕЛЬСКОХОЗЯЙСТВЕННЫХ РАБОТ
ХОЗЯЙСТВ)**

в процентах от общего числа хозяйств, осуществлявших сельскохозяйственную деятельность в I полугодии 2016 года						
1	2	3 - 4	5 - 6	7 - 8	9 - 11	12 и более
33.4	39.3	24.5	2.6	0.2	0.0	0.0
33.4	2.6	0.2	0.0	0.0
37.0	...	25.7	3.4	0.4	0.1	0.0
28.9	34.2	31.6	4.7	0.4	0.2	0.0
32.2	39.4	25.3	2.8	0.3	...	-
31.1	42.7	23.9	2.1	...	0.0	-
32.9	39.6	24.9	2.5	0.1	...	-
36.6	39.8	21.7	1.7	0.2	-	-
31.1	41.2	25.7	1.9	0.1	-	-
27.4	42.2	27.3	2.9	0.2
42.3	38.0	17.9	1.7	0.1	...	-
32.9	40.7	23.9	2.2	0.2	...	-
36.4	40.8	21.0	1.7	0.1	-	-
42.9	39.6	...	1.5	0.1
30.7	39.8	26.8	2.4	0.3	0.1	...
25.0	38.7	32.1	3.8	0.3
28.1	43.2	26.8	1.7	0.1	0.0	-
32.0	42.9	22.7	2.3	0.1	0.1	...
28.2	39.9	28.6	3.2	...	-	-
41.1	36.6	20.5	1.6	0.1	...	-
33.1	45.9	19.8	1.1	0.1	-	-
35.2	37.2	23.5	3.8	0.3	...	-
38.9	35.8	23.3	1.9	0.1	0.0	...
30.3	40.4	26.8	2.3	0.2
25.9	41.3	29.5	2.9	0.3
28.3	46.1	22.9	2.4	0.2	...	-
28.7	35.0	29.1	6.5	0.6	0.1	-
28.2	40.2	28.0	3.3	0.2	0.0	-
36.2	40.2	21.5	1.9	0.1	...	-
23.3	40.8	33.3	2.5	0.1	0.0	...
31.2	43.2	23.3	2.2	0.2	...	-
38.6	39.4	20.4	1.5	0.1	-	-
35.2	39.7	23.1	1.7	0.2	...	-
38.5	42.9	16.4	2.2	0.1	...	-
35.1	36.5	24.5	3.4	0.5	0.1	...
31.3	40.1	25.2	3.1	0.3	0.0	-
34.7	37.8	24.1	3.1	0.2	0.0	-
30.8	39.2	27.5	2.5	...	-	-
31.2	44.9	22.2	1.6	0.1	-	-
30.5	42.3	25.0	2.1	0.1	0.0	-
45.3	35.5	17.2	1.8	0.2	0.0	-
41.2	37.9	19.1	1.8	0.1	0.0	-
30.2	41.2	26.3	2.1	0.2
38.7	39.0	20.1	2.0	0.2	...	-
32.5	42.1	23.3	2.0	0.1	...	-

ТРУДОВЫЕ РЕСУРСЫ

	Число домохозяйств, в которых осуществлялись сельскохозяйственные работы, всего	в том числе хозяйства, с численностью занятых выполнением сельскохозяйственных работ, человек						
		1	2	3 - 4	5 - 6	7 - 8	9 - 11	12 и более
в том числе по городским округам:	7	-	-	-	-	-
Ростов-на-Дону	...	-	...	-	-	-	-	-
Азов	-	-	-	-	-	-	-	-
Батайск	-	-	-	-	-	-	-	-
Волгодонск	...	-	-	...	-	-	-	-
Гуково	-	-	-	-	-	-	-	-
Донецк	-	-	-	-	-	-	-	-
Зверево	-	-	-	-	-	-	-	-
Каменск	-	-	-	-	-	-	-	-
Новочеркасск	-	-	-	-	-	-	-	-
Новошахтинск	-	-	-	-	-	-	-	-
Таганрог	-	-	-	-	-	-	-	-
Шахты	-	-	-	-	-	-	-	-



ТРУДОВЫЕ РЕСУРСЫ

в процентах от общего числа хозяйств, осуществлявших сельскохозяйственную деятельность в I полугодии 2016 года						
1	2	3 - 4	5 - 6	7 - 8	9 - 11	12 и более
-	-	-	-	-
-	...	-	-	-	-	-
-	-	-	-	-	-	-
-	-	-	-	-	-	-
-	-	...	-	-	-	-
-	-	-	-	-	-	-
-	-	-	-	-	-	-
-	-	-	-	-	-	-
-	-	-	-	-	-	-
-	-	-	-	-	-	-
-	-	-	-	-	-	-
-	-	-	-	-	-	-
-	-	-	-	-	-	-
-	-	-	-	-	-	-
-	-	-	-	-	-	-

**52. РАСПРЕДЕЛЕНИЕ ЛИЧНЫХ ПОДСОБНЫХ И ДРУГИХ ИНДИВИДУАЛЬНЫХ ХОЗЯЙСТВ
ЗАНЯТЫХ ВЫПОЛНЕНИЕМ**
(на 1 июля 2016 года;

	Число хозяйств, в которых осуществлялись сельскохозяйственные работы, всего	в том числе хозяйства, с численностью занятых выполнением сельскохозяйственных работ, человек						
		1	2	3 - 4	5 - 6	7 - 8	9 - 11	12 и более
Всего по области	447877	149396	175579	110188	11584	946	155	29
в том числе по муниципальным районам:	447877	149396	175579	110188	11584	946
Азовский	35584	13173	11866	9156	1226	131	27	5
Аксайский	15188	4389	5199	4804	712	7
Багаевский	12363	3979	4873	3131	344	-
Белокалитвинский	13678	4193	5848	3319	296	-
Боковский	5006	1647	1982	1244	125	-
Верхнедонской	7378	2704	2936	1601	124	13	-	-
Веселовский	8703	2706	3588	2235	166	8	-	-
Волгодонской	9499	2602	4011	2588	272	22
Дубовский	6926	2907	2631	1262	116	-
Егорлыкский	12607	4152	5136	3013	279	-
Заветинский	4710	1702	1919	999	84	6	-	-
Зерноградский	11338	5048	4284	1808	177	18
Зимовниковский	10879	3321	4308	2941	267	33
Кагальницкий	8657	2165	3353	2776	331	29
Каменский	13635	3805	5912	3661	-
Кашарский	7564	2417	3246	1720	170	6
Константиновский	4041	1112	1591	1205	-	-
Красносулинский	11916	4821	4364	2519	197	-
Куйбышевский	4274	1413	1963	846	-	-
Мартыновский	12019	4235	4475	2823	450	-
Матвеево-Курганский	16500	6413	5914	3838	308	21
Миллеровский	10612	3213	4289	2842	248	18
Милютинский	5669	1471	2339	1675	166	15
Морозовский	4628	1309	2134	1061	-
Мясниковский	8478	2430	2971	2466	548	52	11	-
Неклиновский	25835	7289	10388	7238	854	60	6	-
Обливский	5619	2036	2259	1209	107	-
Октябрьский	16476	3839	6715	5487	405	23
Орловский	11197	3497	4830	2607	244	-
Песчанокопский	13134	5070	5169	2682	200	13	-	-
Пролетарский	5260	1936	2064	1145	-
Ремонтненский	5535	2135	2341	930	121	-
Родионово-Несветайский	9983	3502	3641	2443	337	50
Сальский	14623	4573	5865	3684	449	-
Семикаракорский	10369	3602	3917	2498	322	25	5	-
Советский	2147	662	841	590	-	-
Тарасовский	8510	2653	3831	1884	135	7	-	-
Тацинский	8945	2733	3785	2231	-
Усть-Донецкий	9587	4344	3399	1650	176	15	3	-
Целинский	11769	4843	4456	2246	209	11	4	-
Цимлянский	7281	2201	2998	1913	154	12
Чертковский	11754	4552	4582	2359	239	-
Шолоховский	8001	2602	3366	1859	162	-



**ГРАЖДАН В СЕЛЬСКИХ ПОСЕЛЕНИЯХ ПО ЧИСЛЕННОСТИ ЛИЦ,
СЕЛЬСКОХОЗЯЙСТВЕННЫХ РАБОТ
ХОЗЯЙСТВ)**

в процентах от общего числа хозяйств, осуществлявших сельскохозяйственную деятельность в I полугодии 2016 года						
1	2	3 - 4	5 - 6	7 - 8	9 - 11	12 и более
33.4	39.2	24.6	2.6	0.2	0.0	0.0
33.4	39.2	24.6	2.6	0.2	0.0	...
37.0	33.3	25.7	3.4	0.4	0.1	0.0
28.9	34.2	31.6	4.7	0.0
32.2	39.4	25.3	2.8	0.3	...	-
30.7	42.8	24.3	2.2	...	0.0	-
32.9	39.6	24.9	2.5	0.1	...	-
36.6	39.8	21.7	1.7	0.2	-	-
31.1	41.2	25.7	1.9	0.1	-	-
27.4	42.2	27.2	2.9	0.2
42.0	38.0	18.2	1.7	0.1	...	-
32.9	40.7	23.9	2.2	0.2	...	-
36.1	40.7	21.2	1.8	0.1	-	-
44.5	37.8	15.9	1.6	0.2
30.5	39.6	27.0	2.5	0.3	0.1	...
25.0	38.7	32.1	3.8	0.3
27.9	43.4	26.9	1.8	...	0.0	-
32.0	42.9	22.7	2.2	0.1	0.1	...
27.5	39.4	29.8	3.2	...	-	-
40.5	36.6	21.1	1.7	-
33.1	45.9	19.8	1.1	0.1	-	-
35.2	37.2	23.5	3.7	0.3	...	-
38.9	35.8	23.3	1.9	0.1	0.0	...
30.3	40.4	26.8	2.3	0.2
25.9	41.3	29.5	2.9	0.3
28.3	46.1	22.9	2.4	-
28.7	35.0	29.1	6.5	0.6	0.1	-
28.2	40.2	28.0	3.3	0.2	0.0	-
36.2	40.2	21.5	1.9	0.1	...	-
23.3	40.8	33.3	2.5	0.1	0.0	...
31.2	43.1	23.3	2.2	0.2	...	-
38.6	39.4	20.4	1.5	0.1	-	-
36.8	39.2	21.8	1.9	0.3	...	-
38.6	42.3	16.8	2.2	0.1	...	-
35.1	36.5	24.5	3.4	0.5	0.1	...
31.3	40.1	25.2	3.1	0.3	...	-
34.7	37.8	24.1	3.1	0.2	0.0	-
30.8	39.2	27.5	2.5	...	-	-
31.2	45.0	22.1	1.6	0.1	-	-
30.6	42.3	24.9	2.0	...	0.0	-
45.3	35.5	17.2	1.8	0.2	0.0	-
41.2	37.9	19.1	1.8	0.1	0.0	-
30.2	41.2	26.3	2.1	0.2
38.7	39.0	20.1	2.0	0.2	...	-
32.5	42.1	23.2	2.0	0.1	...	-

ТРУДОВЫЕ РЕСУРСЫ

	Число хозяйств, в которых осуществлялись сельскохозяйственные работы, всего	в том числе хозяйства, с численностью занятых выполнением сельскохозяйственных работ, человек						
		1	2	3 - 4	5 - 6	7 - 8	9 - 11	12 и более
в том числе по городским округам:	-	-	-	-	-	-	-	-
Ростов-на-Дону	-	-	-	-	-	-	-	-
Азов	-	-	-	-	-	-	-	-
Батайск	-	-	-	-	-	-	-	-
Волгодонск	-	-	-	-	-	-	-	-
Гуково	-	-	-	-	-	-	-	-
Донецк	-	-	-	-	-	-	-	-
Зверево	-	-	-	-	-	-	-	-
Каменск	-	-	-	-	-	-	-	-
Новочеркасск	-	-	-	-	-	-	-	-
Новошахтинск	-	-	-	-	-	-	-	-
Таганрог	-	-	-	-	-	-	-	-
Шахты	-	-	-	-	-	-	-	-



**53. РАСПРЕДЕЛЕНИЕ ЛИЧНЫХ ПОДСОБНЫХ И ДРУГИХ ИНДИВИДУАЛЬНЫХ ХОЗЯЙСТВ ГРАЖДАН
ЗАНЯТЫХ ВЫПОЛНЕНИЕМ**
(на 1 июля 2016)

	Число хозяйств, в которых осуществлялись сельскохозяйственные работы, всего	в том числе хозяйства, с численностью занятых выполнением сельскохозяйственных работ, человек						
		1	2	3 - 4	5 - 6	7 - 8	9 - 11	12 и более
Всего по области	226597	48637	103461	69710	4467	236	66	20
в том числе по муниципальным районам:	79365	19738	37365	20913	1276	56
Азовский	-	-	-	-	-	-	-	-
Аксайский	4087	874	1393	1664	141	-
Багаевский	-	-	-	-	-	-	-	-
Белокалитвинский	5262	1512	2562	1149	39	-	-	-
Боковский	-	-	-	-	-	-	-	-
Верхнедонской	-	-	-	-	-	-	-	-
Веселовский	-	-	-	-	-	-	-	-
Волгодонской	-	-	-	-	-	-	-	-
Дубовский	-	-	-	-	-	-	-	-
Егорлыкский	-	-	-	-	-	-	-	-
Заветинский	-	-	-	-	-	-	-	-
Зерноградский	6535	1771	3541	1194	29	-	-	-
Зимовниковский	-	-	-	-	-	-	-	-
Кагальницкий	-	-	-	-	-	-	-	-
Каменский	3332	990	1442	861	-	-
Кашарский	-	-	-	-	-	-	-	-
Константиновский	4092	1060	2146	823	...	-	...	-
Красносулинский	8166	2245	4105	1711	94	...	-	...
Куйбышевский	-	-	-	-	-	-	-	-
Мартыновский	-	-	-	-	-	-	-	-
Матвеево-Курганский	-	-	-	-	-	-	-	-
Миллеровский	6506	1373	2925	2168	40	-	-	-
Милютинский	-	-	-	-	-	-	-	-
Морозовский	7317	2083	3186	1956	-	-
Мясниковский	-	-	-	-	-	-	-	-
Неклиновский	-	-	-	-	-	-	-	-
Обливский	-	-	-	-	-	-	-	-
Октябрьский	2497	548	1307	585	57	-	-	-
Орловский	-	-	-	-	-	-	-	-
Песчанокопский	-	-	-	-	-	-	-	-
Пролетарский	6632	1259	2994	2272	...	-	...	-
Ремонтненский	-	-	-	-	-	-	-	-
Родионово-Несветайский	-	-	-	-	-	-	-	-
Сальский	13664	3158	6688	3521	288	-
Семикаракорский	4980	1118	2442	1354	59	7	-	-
Советский	-	-	-	-	-	-	-	-
Тарасовский	-	-	-	-	-	-	-	-
Тацинский	1697	476	786	416	-	-
Усть-Донецкий	1143	295	547	266	35	-	-	-
Целинский	-	-	-	-	-	-	-	-
Цимлянский	3455	976	1301	973	187	18	-	-
Чертковский	-	-	-	-	-	-	-	-
Шолоховский	-	-	-	-	-	-	-	-



**В ГОРОДСКИХ ОКРУГАХ И В ГОРОДСКИХ ПОСЕЛЕНИЯХ ПО ЧИСЛЕННОСТИ ЛИЦ,
СЕЛЬСКОХОЗЯЙСТВЕННЫХ РАБОТ**
года; хозяйств)

в процентах от общего числа хозяйств, осуществлявших сельскохозяйственную деятельность в I полугодии 2016 года						
1	2	3 - 4	5 - 6	7 - 8	9 - 11	12 и более
21.5	45.7	30.8	2.0	0.1	0.0	0.0
24.9	47.1	26.4	1.6	0.1	0.0	...
-	-	-	-	-	-	-
21.4	34.1	40.7	3.4	-
-	-	-	-	-	-	-
28.7	48.7	21.8	0.7	-	-	-
-	-	-	-	-	-	-
-	-	-	-	-	-	-
-	-	-	-	-	-	-
-	-	-	-	-	-	-
-	-	-	-	-	-	-
-	-	-	-	-	-	-
27.1	54.2	18.3	0.4	-	-	-
-	-	-	-	-	-	-
-	-	-	-	-	-	-
29.7	43.3	25.8	1.1	...	-	-
-	-	-	-	-	-	-
25.9	52.4	20.1	1.5	-	...	-
27.5	50.3	21.0	1.2	...	-	...
-	-	-	-	-	-	-
-	-	-	-	-	-	-
-	-	-	-	-	-	-
21.1	45.0	33.3	0.6	-	-	-
-	-	-	-	-	-	-
28.5	43.5	26.7	1.2	...	-	-
-	-	-	-	-	-	-
-	-	-	-	-	-	-
-	-	-	-	-	-	-
21.9	52.3	23.4	2.3	-	-	-
-	-	-	-	-	-	-
-	-	-	-	-	-	-
19.0	45.1	34.3	1.5	-	...	-
-	-	-	-	-	-	-
-	-	-	-	-	-	-
23.1	48.9	25.8	2.1	0.1	...	-
22.4	49.0	27.2	1.2	0.1	-	-
-	-	-	-	-	-	-
-	-	-	-	-	-	-
28.0	46.3	24.5	1.1	...	-	-
25.8	47.9	23.3	3.1	-	-	-
-	-	-	-	-	-	-
28.2	37.7	28.2	5.4	0.5	-	-
-	-	-	-	-	-	-
-	-	-	-	-	-	-

ТРУДОВЫЕ РЕСУРСЫ

	Число хозяйств, в которых осуществлялись сельскохозяйственные работы, всего	в том числе хозяйства, с численностью занятых выполнением сельскохозяйственных работ, человек						
		1	2	3 - 4	5 - 6	7 - 8	9 - 11	12 и более
в том числе по городским округам:	147232	28899	66096	48797	3191	180
Ростов-на-Дону	28721	5725	13450	9024	487	27
Азов	6820	975	1890	3784	171	-	-	-
Батайск	14656	4265	6494	3687	-	-
Волгодонск	3414	...	1600	1304	...	-	-	-
Гуково	8379	1267	3732	3170	-	-
Донецк	7654	2444	3422	1698	88	...	-	...
Зверево	1921	558	942	384	37	-	-	-
Каменск	9567	1173	4301	3641	371	49
Новочеркасск	5112	...	1111	3430	513	30	...	-
Новошахтинск	19923	3842	9042	6673	317	34
Таганрог	8433	2320	3900	1889	306	-
Шахты	32632	5857	16212	10113	429	12	9	-



ТРУДОВЫЕ РЕСУРСЫ

в процентах от общего числа хозяйств, осуществлявших сельскохозяйственную деятельность в I полугодии 2016 года						
1	2	3 - 4	5 - 6	7 - 8	9 - 11	12 и более
19.6	44.9	33.1	2.2	0.1	0.0	...
19.9	46.8	31.4	1.7	0.1	...	0.0
14.3	27.7	55.5	2.5	-	-	-
29.1	44.3	25.2	1.4	...	-	-
13.1	46.9	38.2	1.8	-	-	-
15.1	44.5	37.8	2.4	...	-	-
31.9	44.7	22.2	1.1	...	-	...
29.0	49.0	20.0	1.9	-	-	-
12.3	45.0	38.1	3.9	0.5	0.3	...
0.5	21.7	67.1	10.0	0.6	...	-
19.3	45.4	33.5	1.6	0.2	0.1	...
27.5	46.2	22.4	3.6	0.2	...	-
17.9	49.7	31.0	1.3	0.0	0.0	-

**54. ЧИСЛО ЛИЧНЫХ ПОДСОБНЫХ И ДРУГИХ ИНДИВИДУАЛЬНЫХ
ДЛЯ ВЫПОЛНЕНИЯ СЕЛЬСКОХОЗЯЙСТВЕННЫХ
(ХОЗЯЙСТВ)**

	Число домохозяйств, привлекавших наемных работников для выполнения сельскохозяйственных работ в 2015 году				
	Личные подсобные и другие индивидуальные хозяйства граждан	в том числе хозяйства			
		личные подсобные	граждан, имеющих земельные участки для индивидуального жилищного строительства ¹⁾	граждан, имеющих земельные участки (садовые, огородные, дачные и другие), не входящих в объединения	граждан, не имеющих земли, но имеющих сельскохозяйственных животных
Всего по области	22346	17862
в том числе по муниципальным районам:	19552	17862
Азовский	1032	1032	-	-	-
Аксайский	234	198	36	-	-
Багаевский	2045	2045	-	-	-
Белокалитвинский	890	483	407	-	-
Боковский	170	170	-	-	-
Верхнедонской	70	70	-	-	-
Веселовский	158	158	-	-	-
Волгодонской	388	-	-
Дубовский	239	227	-	-	12
Егорлыкский	906	906	-	-	-
Заветинский	156	...	-	-	...
Зерноградский	233	166	67	-	-
Зимовниковский	247	217	-	-	30
Кагальницкий	90	90	-	-	-
Каменский	295	295	-	-	-
Кашарский	151	151	-	-	-
Константиновский	198	138	60	-	-
Красносулинский	690	-
Куйбышевский	78	78	-	-	-
Мартыновский	662	662	-	-	-
Матвеево-Курганский	2413	2413	-	-	-
Миллеровский	289	98	191	-	-
Милютинский	509	509	-	-	-
Морозовский	379	226	153	-	-
Мясниковский	95	95	-	-	-
Неклиновский	462	462	-	-	-
Обливский	139	139	-	-	-
Октябрьский	1476	1395	81	-	-
Орловский	256	256	-	-	-
Песчанокопский	846	846	-	-	-
Пролетарский	525	444	69	-	12
Ремонтненский	84	63	7	-	14
Родионово-Несветайский	467	467	-	-	-
Сальский	689	474	215	-	-
Семикаракорский	279	-	-
Советский	13	13	-	-	-
Тарасовский	224	-	-
Тацинский	224	209	15	-	-
Усть-Донецкий	348	-	-
Целинский	126	126	-	-	-
Цимлянский	106	106	-	-	-
Чертковский	283	283	-	-	-
Шолоховский	388	388	-	-	-



ХОЗЯЙСТВ ГРАЖДАН, ПРИВЛЕКАВШИХ НАЕМНЫХ РАБОТНИКОВ РАБОТ В 2015 ГОДУ

в процентах от общего числа соответствующей категории хозяйств, осуществлявших сельскохозяйственную деятельность в I полугодии 2016 года				
Личные подсобные и другие индивидуальные хозяйства граждан	в том числе хозяйства			
	личные подсобные	граждан, имеющих земельные участки для индивидуального жилищного строительства ¹⁾	граждан, имеющих земельные участки (садовые, огородные, дачные и другие), не входящих в объединения	граждан, не имеющих земли, но имеющих сельскохозяйственных животных
3.3	3.9	13.7
3.7	3.9	13.7
2.9	2.9	-	-	-
1.2	1.3	0.9	-	-
16.4	16.4	-	-	-
4.7	3.3	8.9	-	-
3.4	3.4	-	-	-
0.9	0.9	-	-	-
1.8	1.8	-	-	-
4.1	-	-
3.5	3.3	-	-	13.8
7.2	7.2	-	-	-
3.3	3.3	-	-	10.8
1.3	1.3	1.3	-	-
2.3	2.0	-	-	20.7
1.0	1.0	-	-	-
1.7	2.1	-	-	-
2.0	2.0	-	-	-
2.4	2.8	1.8	-	-
3.4	...	3.9	...	-
1.8	1.8	-	-	-
5.5	5.5	-	-	-
14.6	14.6	-	-	-
1.7	0.9	2.9	-	-
9.0	9.0	-	-	-
3.2	4.9	2.1	-	-
1.1	1.1	-	-	-
1.8	1.8	-	-	-
2.5	2.5	-	-	-
7.7	8.4	3.2	-	-
2.3	2.3	-	-	-
6.4	6.4	-	-	-
4.4	7.5	1.2	-	31.6
1.5	1.2	-	-	10.1
4.7	4.7	-	-	-
2.4	3.2	1.6	-	-
1.8	-	-
0.6	0.6	-	-	-
2.6	-	-
2.1	2.2	1.2	-	-
3.2	-	-
1.1	1.1	-	-	-
1.0	1.5	-	-	-
2.4	2.4	-	-	-
4.8	4.8	-	-	-

ТРУДОВЫЕ РЕСУРСЫ

	Число домохозяйств, привлекавших наемных работников для выполнения сельскохозяйственных работ в 2015 году				
	Личные подсобные и другие индивидуальные хозяйства граждан	в том числе хозяйства			
		личные подсобные	граждан, имеющих земельные участки для индивидуального жилищного строительства ¹⁾	граждан, имеющих земельные участки (садовые, огородные, дачные и другие), не входящих в объединения	граждан, не имеющих земли, но имеющих сельскохозяйственных животных
в том числе по городским округам:	2794	-	2794	-	-
Ростов-на-Дону	754	-	754	-	-
Азов	151	-	151	-	-
Батайск	543	-	543	-	-
Волгодонск	...	-	...	-	-
Гуково	141	-	141	-	-
Донецк	115	-	115	-	-
Зверево	30	-	30	-	-
Каменск	162	-	162	-	-
Новочеркасск	63	-	63	-	-
Новошахтинск	75	-	75	-	-
Таганрог	...	-	...	-	-
Шахты	730	-	730	-	-

¹⁾ По хозяйствам граждан, имеющих земельные участки площадью 4 и более соток и занимающихся сельскохозяйственным производством.



ТРУДОВЫЕ РЕСУРСЫ

в процентах от общего числа соответствующей категории хозяйств, осуществлявших сельскохозяйственную деятельность в I полугодии 2016 года				
Личные подсобные и другие индивидуальные хозяйства граждан	в том числе хозяйства			
	личные подсобные	граждан, имеющих земельные участки для индивидуального жилищного строительства ¹⁾	граждан, имеющих земельные участки (садовые, огородные, дачные и другие), не входящих в объединения	граждан, не имеющих земли, но имеющих сельскохозяйственных животных
1.9	-	1.9	-	-
2.6	-	2.6	-	-
2.2	-	2.2	-	-
3.7	-	3.7	-	-
...	-	...	-	-
1.7	-	1.7	-	-
1.5	-	1.5	-	-
1.6	-	1.6	-	-
1.7	-	1.7	-	-
1.2	-	1.2	-	-
0.4	-	0.4	-	-
...	-	...	-	-
2.2	-	2.2	-	-

**55. ЧИСЛО ЛИЧНЫХ ПОДСОБНЫХ И ДРУГИХ ИНДИВИДУАЛЬНЫХ
ПРИВЛЕКАВШИХ НАЕМНЫХ РАБОТНИКОВ ДЛЯ
(хозяйств)**

	Число домохозяйств, привлекавших наемных работников для выполнения сельскохозяйственных работ в 2015 году				
	Личные подсобные и другие индивидуальные хозяйства граждан	в том числе хозяйства			
		личные подсобные	граждан, имеющих земельные участки для индивидуального жилищного строительства ¹⁾	граждан, имеющих земельные участки (садовые, огородные, дачные и другие), не входящих в объединения	граждан, не имеющих земли, но имеющих сельскохозяйственных животных
Всего по области	17719	17646	10	-	63
в том числе по муниципальным районам:	17719	17646	10	-	63
Азовский	1032	1032	-	-	-
Аксайский	198	198	-	-	-
Багаевский	2045	2045	-	-	-
Белокалитвинский	482	...	-	-	-
Боковский	170	170	-	-	-
Верхнедонской	70	70	-	-	-
Веселовский	158	158	-	-	-
Волгодонской	388	-	-
Дубовский	239	227	-	-	12
Егорлыкский	906	906	-	-	-
Заветинский	156	...	-	-	...
Зерноградский	154	154	-	-	-
Зимовниковский	247	217	-	-	30
Кагальницкий	90	90	-	-	-
Каменский	295	295	-	-	-
Кашарский	151	151	-	-	-
Константиновский	131	...	-	-	-
Красносулинский	382	...	-	-	-
Куйбышевский	78	78	-	-	-
Мартыновский	662	662	-	-	-
Матвеево-Курганский	2413	2413	-	-	-
Миллеровский	98	98	-	-	-
Милютинский	509	509	-	-	-
Морозовский	226	226	-	-	-
Мясниковский	95	95	-	-	-
Неклиновский	462	462	-	-	-
Обливский	139	139	-	-	-
Октябрьский	1395	1395	-	-	-
Орловский	256	256	-	-	-
Песчанокопский	846	846	-	-	-
Пролетарский	251	...	-	-	...
Ремонтненский	84	63	7	-	14
Родионово-Несветайский	467	467	-	-	-
Сальский	474	474	-	-	-
Семикаракорский	-	-	-
Советский	13	13	-	-	-
Тарасовский	224	-	-
Тацинский	209	209	-	-	-
Усть-Донецкий	-	-	-
Целинский	126	126	-	-	-
Цимлянский	106	106	-	-	-
Чертковский	283	283	-	-	-
Шолоховский	388	388	-	-	-



**ХОЗЯЙСТВ ГРАЖДАН В СЕЛЬСКИХ ПОСЕЛЕНИЯХ,
ВЫПОЛНЕНИЯ СЕЛЬСКОХОЗЯЙСТВЕННЫХ РАБОТ В 2015 ГОДУ**

в процентах от общего числа соответствующей категории хозяйств, осуществлявших сельскохозяйственную деятельность в I полугодии 2016 года				
Личные подсобные и другие индивидуальные хозяйства граждан	в том числе хозяйства			
	личные подсобные	граждан, имеющих земельные участки для индивидуального жилищного строительства ¹⁾	граждан, имеющих земельные участки (садовые, огородные, дачные и другие), не входящих в объединения	граждан, не имеющих земли, но имеющих сельскохозяйственных животных
3.9	3.9	6.8	-	12.2
3.9	3.9	6.8	-	12.2
2.9	2.9	-	-	-
1.3	1.3	-	-	-
16.4	16.4	-	-	-
3.5	...	-	-	-
3.4	3.4	-	-	-
0.9	0.9	-	-	-
1.8	1.8	-	-	-
4.1	-	-
3.5	3.3	-	-	13.8
7.2	7.2	-	-	-
3.3	3.3	-	-	10.8
1.4	1.4	-	-	-
2.3	2.0	-	-	20.7
1.0	1.0	-	-	-
2.2	2.2	-	-	-
2.0	2.0	-	-	-
3.2	...	-	-	-
3.2	...	-	-	-
1.8	1.8	-	-	-
5.5	5.5	-	-	-
14.6	14.6	-	-	-
0.9	0.9	-	-	-
9.0	9.0	-	-	-
4.9	4.9	-	-	-
1.1	1.1	-	-	-
1.8	1.8	-	-	-
2.5	2.5	-	-	-
8.4	8.4	-	-	-
2.3	2.3	-	-	-
6.4	6.4	-	-	-
4.8	4.7	-	-	10.3
1.5	1.2	-	-	10.1
4.7	4.7	-	-	-
3.2	3.2	-	-	-
...	...	-	-	-
0.6	0.6	-	-	-
2.6	-	-
2.3	2.3	-	-	-
...	...	-	-	-
1.1	1.1	-	-	-
1.5	1.5	-	-	-
2.4	2.4	-	-	-
4.8	4.8	-	-	-

ТРУДОВЫЕ РЕСУРСЫ

	Число домохозяйств, привлекавших наемных работников для выполнения сельскохозяйственных работ в 2015 году				
	Личные подсобные и другие индивидуальные хозяйства граждан	в том числе хозяйства			
		личные подсобные	граждан, имеющих земельные участки для индивидуального жилищного строительства ¹⁾	граждан, имеющих земельные участки (садовые, огородные, дачные и другие), не входящих в объединения	граждан, не имеющих земли, но имеющих сельскохозяйственных животных
в том числе по городским округам:	-	-	-	-	-
Ростов-на-Дону	-	-	-	-	-
Азов	-	-	-	-	-
Батайск	-	-	-	-	-
Волгодонск	-	-	-	-	-
Гуково	-	-	-	-	-
Донецк	-	-	-	-	-
Зверево	-	-	-	-	-
Каменск	-	-	-	-	-
Новочеркасск	-	-	-	-	-
Новошахтинск	-	-	-	-	-
Таганрог	-	-	-	-	-
Шахты	-	-	-	-	-

¹⁾ По хозяйствам граждан, имеющих земельные участки площадью 4 и более соток и занимающихся сельскохозяйственным производством.



**56. ЧИСЛО ЛИЧНЫХ ПОДСОБНЫХ И ДРУГИХ ИНДИВИДУАЛЬНЫХ ХОЗЯЙСТВ
ПРИВЛЕКАВШИХ НАЕМНЫХ РАБОТНИКОВ ДЛЯ
(хозяйств)**

	Число домохозяйств, привлекавших наемных работников для выполнения сельскохозяйственных работ в 2015 году				
	Личные подсобные и другие индивидуальные хозяйства граждан	в том числе хозяйства			
		личные подсобные	граждан, имеющих земельные участки для индивидуального жилищного строительства ¹⁾	граждан, имеющих земельные участки (садовые, огородные, дачные и другие), не входящих в объединения	граждан, не имеющих земли, но имеющих сельскохозяйственных животных
Всего по области	4627	216
в том числе по муниципальным районам:	1833	216
Азовский	-	-	-	-	-
Аксайский	36	-	36	-	-
Багаевский	-	-	-	-	-
Белокалитвинский	408	-	-
Боковский	-	-	-	-	-
Верхнедонской	-	-	-	-	-
Веселовский	-	-	-	-	-
Волгодонской	-	-	-	-	-
Дубовский	-	-	-	-	-
Егорлыкский	-	-	-	-	-
Заветинский	-	-	-	-	-
Зерноградский	79	12	67	-	-
Зимовниковский	-	-	-	-	-
Кагальницкий	-	-	-	-	-
Каменский	-	-	-	-	-
Кашарский	-	-	-	-	-
Константиновский	67	-	-
Красносулинский	308	-	-
Куйбышевский	-	-	-	-	-
Мартыновский	-	-	-	-	-
Матвеево-Курганский	-	-	-	-	-
Миллеровский	191	-	191	-	-
Милютинский	-	-	-	-	-
Морозовский	153	-	153	-	-
Мясниковский	-	-	-	-	-
Неклиновский	-	-	-	-	-
Обливский	-	-	-	-	-
Октябрьский	81	-	81	-	-
Орловский	-	-	-	-	-
Песчанокопский	-	-	-	-	-
Пролетарский	274	-	...
Ремонтненский	-	-	-	-	-
Родионово-Несветайский	-	-	-	-	-
Сальский	215	-	215	-	-
Семикаракорский	...	-	...	-	-
Советский	-	-	-	-	-
Тарасовский	-	-	-	-	-
Тацинский	15	-	15	-	-
Усть-Донецкий	...	-	...	-	-
Целинский	-	-	-	-	-
Цимлянский	-	-	-	-	-
Чертковский	-	-	-	-	-
Шолоховский	-	-	-	-	-



**ГРАЖДАН В ГОРОДСКИХ ОКРУГАХ И В ГОРОДСКИХ ПОСЕЛЕНИЯХ,
 ВЫПОЛНЕНИЯ СЕЛЬСКОХОЗЯЙСТВЕННЫХ РАБОТ В 2015 ГОДУ**

в процентах от общего числа соответствующей категории хозяйств, осуществлявших сельскохозяйственную деятельность в I полугодии 2016 года				
Личные подсобные и другие индивидуальные хозяйства граждан	в том числе хозяйства			
	личные подсобные	граждан, имеющих земельные участки для индивидуального жилищного строительства ¹⁾	граждан, имеющих земельные участки (садовые, огородные, дачные и другие), не входящих в объединения	граждан, не имеющих земли, но имеющих сельскохозяйственных животных
2.0	4.8	100.0
2.3	4.8	100.0
-	-	-	-	-
0.9	-	0.9	-	-
-	-	-	-	-
7.8	-	-
-	-	-	-	-
-	-	-	-	-
-	-	-	-	-
-	-	-	-	-
-	-	-	-	-
-	-	-	-	-
1.2	0.9	1.3	-	-
-	-	-	-	-
-	-	-	-	-
-	-	-	-	-
-	-	-	-	-
1.6	-	-
3.8	-	-
-	-	-	-	-
-	-	-	-	-
-	-	-	-	-
2.9	-	2.9	-	-
-	-	-	-	-
2.1	-	2.1	-	-
-	-	-	-	-
-	-	-	-	-
-	-	-	-	-
3.2	-	3.2	-	-
-	-	-	-	-
-	-	-	-	-
4.1	29.7	1.2	-	100.0
-	-	-	-	-
-	-	-	-	-
1.6	-	1.6	-	-
...	-	...	-	-
-	-	-	-	-
-	-	-	-	-
0.9	-	1.2	-	-
...	-	...	-	-
-	-	-	-	-
-	-	-	-	-
-	-	-	-	-
-	-	-	-	-

ТРУДОВЫЕ РЕСУРСЫ

	Число домохозяйств, привлекавших наемных работников для выполнения сельскохозяйственных работ в 2015 году				
	Личные подсобные и другие индивидуальные хозяйства граждан	в том числе хозяйства			
		личные подсобные	граждан, имеющих земельные участки для индивидуального жилищного строительства ¹⁾	граждан, имеющих земельные участки (садовые, огородные, дачные и другие), не входящих в объединения	граждан, не имеющих земли, но имеющих сельскохозяйственных животных
в том числе по городским округам:	2794	-	2794	-	-
Ростов-на-Дону	754	-	754	-	-
Азов	151	-	151	-	-
Батайск	543	-	543	-	-
Волгодонск	...	-	...	-	-
Гуково	141	-	141	-	-
Донецк	115	-	115	-	-
Зверево	30	-	30	-	-
Каменск	162	-	162	-	-
Новочеркасск	63	-	63	-	-
Новошахтинск	75	-	75	-	-
Таганрог	...	-	...	-	-
Шахты	730	-	730	-	-

¹⁾ По хозяйствам граждан, имеющих земельные участки площадью 4 и более соток и занимающихся сельскохозяйственным производством.



ТРУДОВЫЕ РЕСУРСЫ

в процентах от общего числа соответствующей категории хозяйств, осуществлявших сельскохозяйственную деятельность в I полугодии 2016 года				
Личные подсобные и другие индивидуальные хозяйства граждан	в том числе хозяйства			
	личные подсобные	граждан, имеющих земельные участки для индивидуального жилищного строительства ¹⁾	граждан, имеющих земельные участки (садовые, огородные, дачные и другие), не входящих в объединения	граждан, не имеющих земли, но имеющих сельскохозяйственных животных
1.9	-	1.9	-	-
2.6	-	2.6	-	-
2.2	-	2.2	-	-
3.7	-	3.7	-	-
...	-	...	-	-
1.7	-	1.7	-	-
1.5	-	1.5	-	-
1.6	-	1.6	-	-
1.7	-	1.7	-	-
1.2	-	1.2	-	-
0.4	-	0.4	-	-
...	-	...	-	-
2.2	-	2.2	-	-

МЕТОДОЛОГИЧЕСКИЕ ПОЯСНЕНИЯ

К **сельскохозяйственным организациям** отнесены хозяйственные товарищества, общества и партнерства (в том числе публичные и непубличные акционерные общества), производственные кооперативы, родовые общины, унитарные предприятия, подсобные сельскохозяйственные предприятия несельскохозяйственных организаций.

К **подсобным сельскохозяйственным предприятиям несельскохозяйственных организаций** отнесены хозяйства, имеющие посевные площади сельскохозяйственных культур не менее 50 гектаров и/или не менее 10 голов крупного рогатого скота, или не менее 5 голов коров, или не менее 20 голов свиней, или не менее 15 голов овец или коз, или не менее 100 голов птицы, или не менее 10 голов лошадей.

К **малым сельскохозяйственным предприятиям (включая микропредприятия)** отнесены юридические лица - коммерческие организации, внесенные в единый государственный реестр юридических лиц и соответствующие условиям, установленным Федеральным законом от 24 июля 2007 г. № 209-ФЗ «О развитии малого и среднего предпринимательства в Российской Федерации».

Крестьянское (фермерское) хозяйство - объединение граждан, связанных родством и (или) свойством, имеющих в общей собственности имущество и совместно осуществляющих производственную и иную хозяйственную деятельность (производство, переработку, хранение, транспортировку и реализацию сельскохозяйственной продукции), основанную на их личном участии (статья 1 Федерального закона от 11 июня 2003 г. № 74-ФЗ «О крестьянском (фермерском) хозяйстве»).

Индивидуальный предприниматель - гражданин (физическое лицо), занимающийся предпринимательской деятельностью без образования юридического лица с момента его государственной регистрации в соответствии со статьей 23 Гражданского кодекса Российской Федерации и заявивший в Свидетельстве о государственной регистрации виды деятельности, отнесенные согласно Общероссийскому классификатору видов экономической деятельности (ОКВЭД) к сельскому хозяйству.

К **хозяйствам населения** отнесены личные подсобные и другие индивидуальные хозяйства граждан, а также земельные участки садоводческих, огороднических и дачных некоммерческих объединений граждан.

Личное подсобное хозяйство - форма непредпринимательской деятельности по производству и переработке сельскохозяйственной продукции, осуществляемой личным трудом гражданина и членов его семьи в целях удовлетворения личных потребностей на земельном участке, предоставленном или приобретенном для ведения личного подсобного хозяйства. Землепользование хозяйств может состоять из приусадебных и полевых участков (статьи 2, 4 Федерального закона от 7 июля 2003 г. № 112-ФЗ «О личном подсобном хозяйстве»).

К другим индивидуальным хозяйствам граждан отнесены:

- граждане, имеющие земельные участки для индивидуального жилищного строительства с площадью 4 и более соток и занимающиеся сельскохозяйственным производством;

- граждане, имеющие земельные участки (садовые, огородные, дачные и другие), не входящие в некоммерческие объединения граждан;

- граждане, не имеющие земли, но имеющие сельскохозяйственных животных.

Садоводческое, огородническое, дачное некоммерческое объединение граждан - некоммерческая организация, учрежденная гражданами на добровольных началах для содействия ее членам в решении общих социально - хозяйственных задач ведения садоводства, огородничества и дачного хозяйства (статья 1 Федерального закона от 15 апреля 1998 г. № 66-ФЗ «О садоводческих, огороднических и дачных некоммерческих объединениях граждан»).

Табл. 20. Освоенный земельный участок – участок в некоммерческих объединениях граждан, на котором имеются посадки картофеля, плодово-ягодных, овощных или декоративных культур, или участок, на котором произведены культуртехнические мероприятия (корчевка леса и пней, расчистка и планировка участка, работы по окультуриванию почвы), или возведены жилые, хозяйственные постройки.

Табл. 24,25,38,39. Среднегодовая численность работников (средняя численность работников) включает: среднегодовую численность работников списочного состава, среднегодовую численность внешних совместителей и среднегодовую численность работников, выполнявших работы по договорам гражданско-правового характера.

Табл. 26,33,34,35,36. Постоянные работники – лица списочного состава, принятые на работу в соответствии с заключенным трудовым договором (контрактом) на неопределенный срок, то есть без указания времени его окончания.

Табл. 40,41,42. Наемные работники, занятые на постоянной основе - работавшие по трудовому договору, заключенному на неопределенный срок в сельскохозяйственном производстве, а также на основе устной договоренности.

Табл. 26,40,41,42. Временные и/или сезонные работники - работавшие в организации (хозяйстве) по трудовым договорам о временной работе, заключенным на срок до двух месяцев, о сезонной работе на срок до шести месяцев и по договорам гражданско-правового характера, а также на основе устной договоренности.



ДИАГРАММЫ

**1.УДЕЛЬНЫЙ ВЕС СЕЛЬСКОХОЗЯЙСТВЕННЫХ ОРГАНИЗАЦИЙ (ХОЗЯЙСТВ),
ОСУЩЕСТВЛЯВШИХ СЕЛЬСКОХОЗЯЙСТВЕННУЮ ДЕЯТЕЛЬНОСТЬ
В I ПОЛУГОДИИ 2006 И 2016 ГГ.**

(в процентах от общего числа соответствующей категории хозяйств)

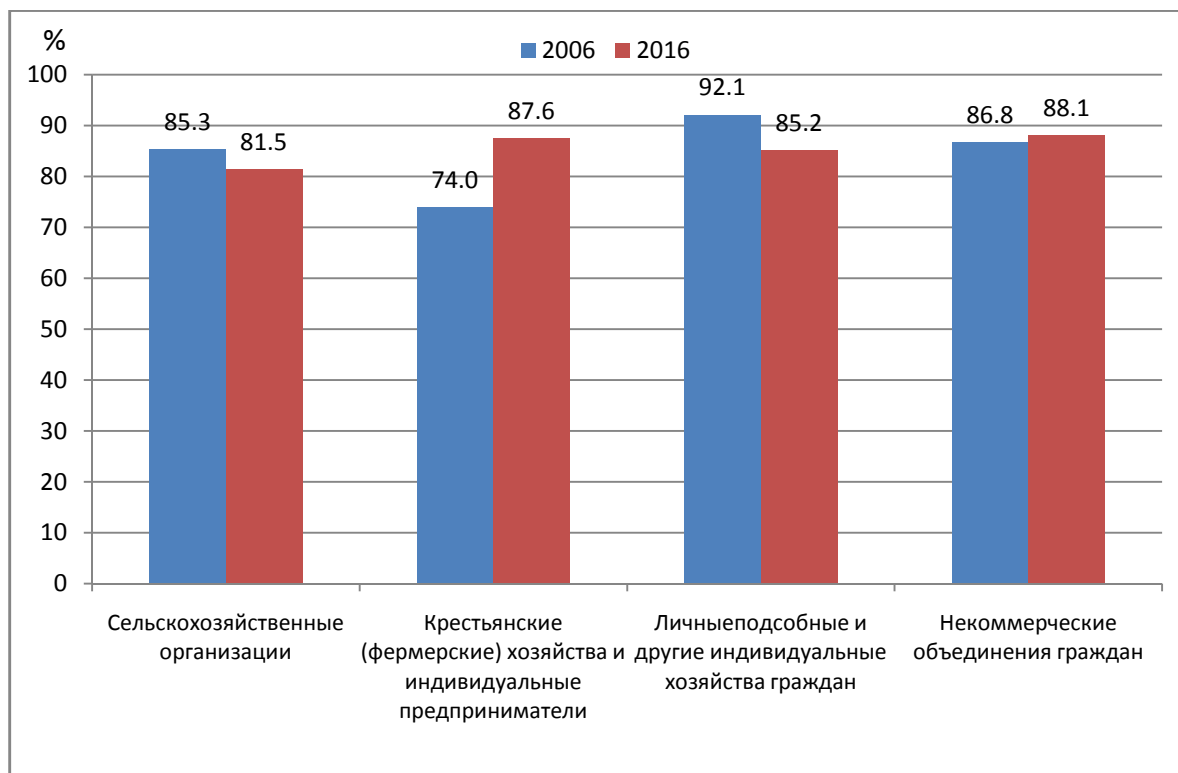

**2.УДЕЛЬНЫЙ ВЕС СЕЛЬСКОХОЗЯЙСТВЕННЫХ ОРГАНИЗАЦИЙ,
КРЕСТЬЯНСКИХ (ФЕРМЕРСКИХ) ХОЗЯЙСТВ И ИНДИВИДУАЛЬНЫХ ПРЕДПРИНИМАТЕЛЕЙ,
ОСУЩЕСТВЛЯВШИХ СЕЛЬСКОХОЗЯЙСТВЕННУЮ ДЕЯТЕЛЬНОСТЬ В I ПОЛУГОДИИ 2016 Г.**

(в процентах от общего числа соответствующей категории хозяйств)

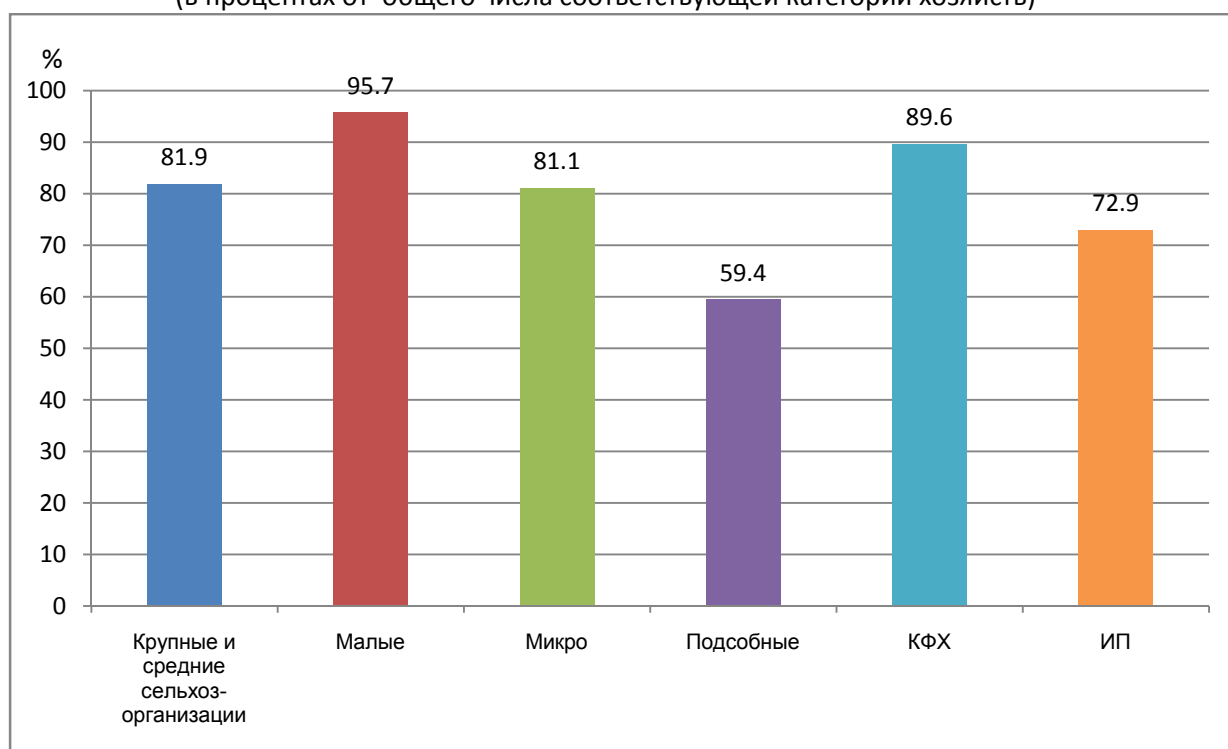

**3. УДЕЛЬНЫЙ ВЕС СЕЛЬСКОХОЗЯЙСТВЕННЫХ ОРГАНИЗАЦИЙ (ХОЗЯЙСТВ),
ОСУЩЕСТВЛЯВШИХ РАЗЛИЧНЫЕ ВИДЫ СЕЛЬСКОХОЗЯЙСТВЕННОЙ ДЕЯТЕЛЬНОСТИ
В ИПОЛУГОДИИ 2016 Г.**

(в процентах от общего числа соответствующей категории организаций (хозяйств))

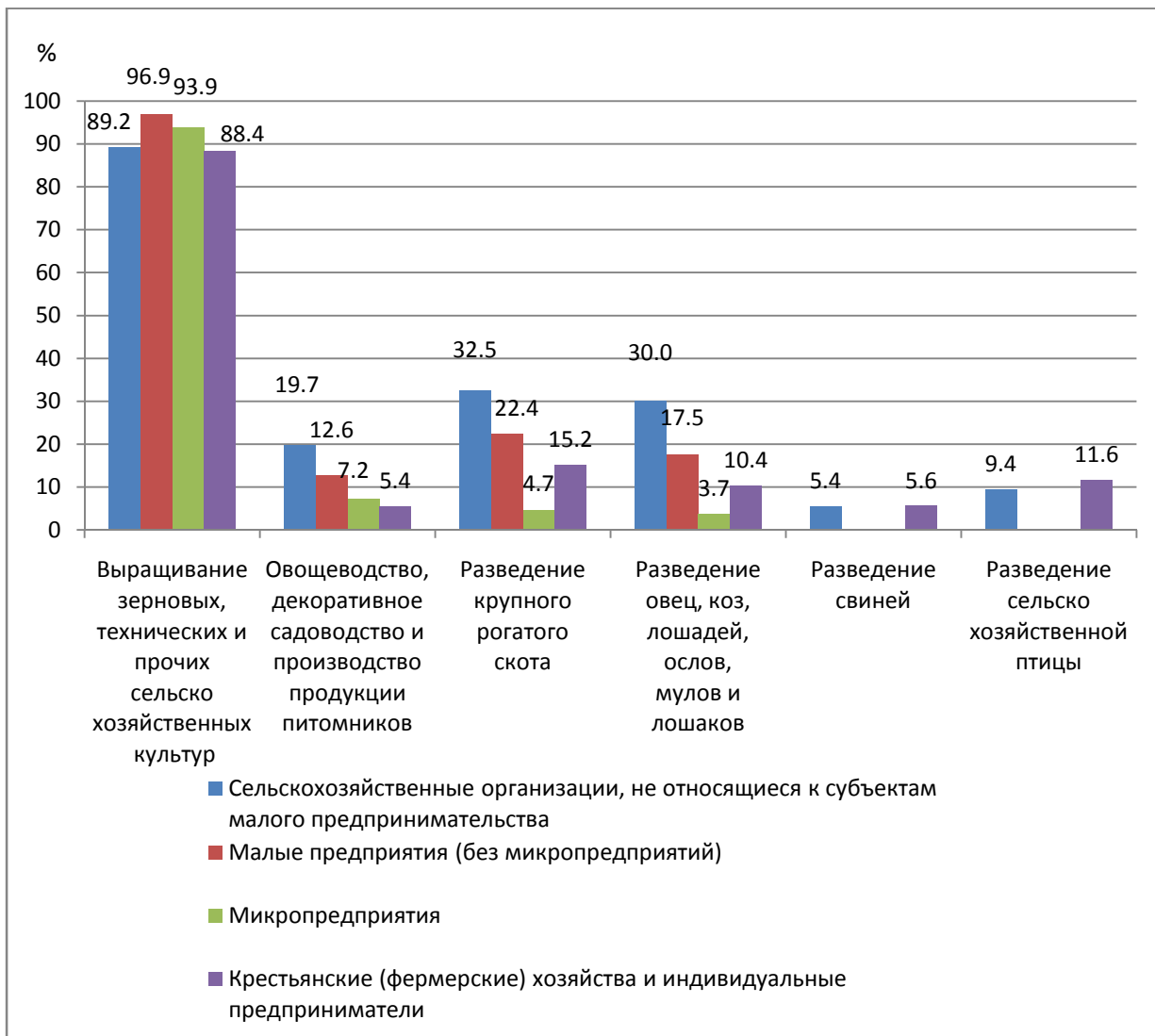

**4. РАСПРЕДЕЛЕНИЕ ПОСТОЯННЫХ РАБОТНИКОВ
СЕЛЬСКОХОЗЯЙСТВЕННЫХ ОРГАНИЗАЦИЙ ПО ВОЗРАСТУ**
(на 1 июля 2016 г.; в процентах от общей численности постоянных работников)

Мужчины

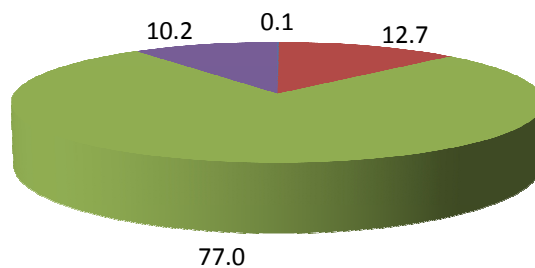

■ до 17 лет ■ 18-29 лет ■ 30-59 лет ■ 60 и более лет

Женщины

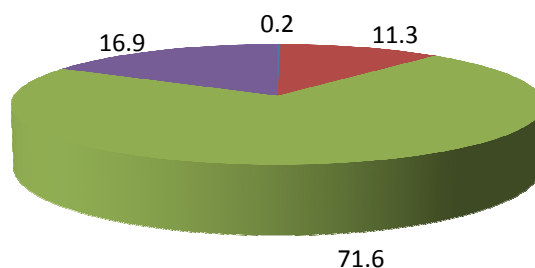

■ до 17 лет ■ 18-29 лет ■ 30-59 лет ■ 60 и более лет

**5. РАСПРЕДЕЛЕНИЕ ЧИСЛЕННОСТИ РУКОВОДИТЕЛЕЙ
СЕЛЬСКОХОЗЯЙСТВЕННЫХ ОРГАНИЗАЦИЙ ПО СТАЖУ РАБОТЫ В СЕЛЬСКОМ ХОЗЯЙСТВЕ**
(на 1 июля 2016 г.; в процентах от общей численности руководителей)

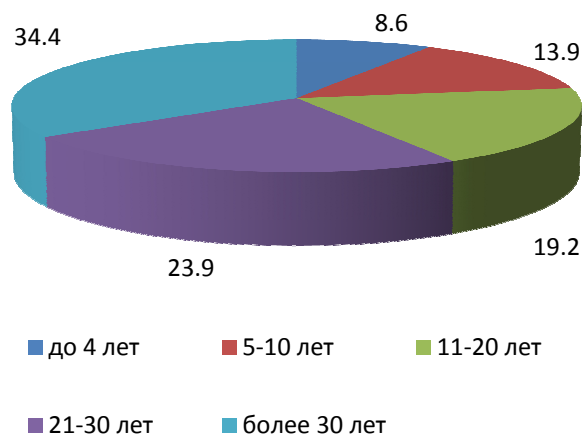

**6. РАСПРЕДЕЛЕНИЕ ЧИСЛЕННОСТИ РУКОВОДИТЕЛЕЙ
СЕЛЬСКОХОЗЯЙСТВЕННЫХ ОРГАНИЗАЦИЙ ПО УРОВНЮ ОБРАЗОВАНИЯ**
(на 1 июля 2016 г.; в процентах от общей численности руководителей)

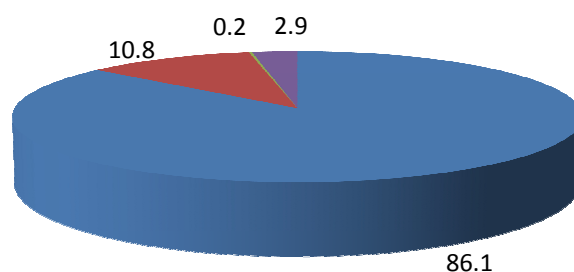

- Высшее профессиональное (высшее)
- Среднее профессиональное (среднее специальное)
- Начальное профессиональное (профессионально-техническое)
- Среднее (полное) общее или основное общее

**7. РАСПРЕДЕЛЕНИЕ ЧИСЛЕННОСТИ РАБОТНИКОВ
КРЕСТЬЯНСКИХ (ФЕРМЕРСКИХ) ХОЗЯЙСТВ И
ИНДИВИДУАЛЬНЫХ ПРЕДПРИНИМАТЕЛЕЙ**
(на 1 июля 2016 г.; в процентах от общей численности работников,
занятых в сельскохозяйственном производстве)

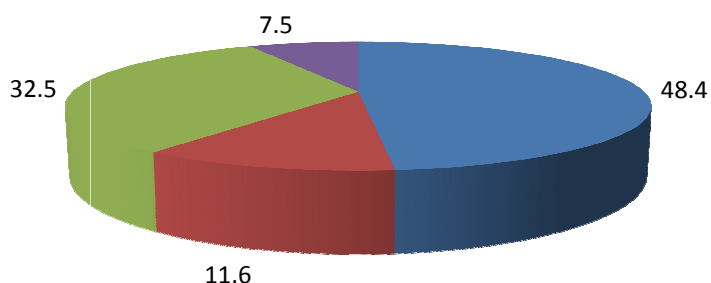

- Члены хозяйств (включая глав хозяйств), индивидуальные предприниматели
- Члены семей глав хозяйств, не зарегистрированные как члены КФХ, помогающие члены семей индивидуальных предпринимателей
- Наемные работники, занятые на постоянной основе
- Временные и/или сезонные работники

**8. РАСПРЕДЕЛЕНИЕ ЧИСЛЕННОСТИ ГЛАВ КРЕСТЬЯНСКИХ (ФЕРМЕРСКИХ) ХОЗЯЙСТВ
И ИНДИВИДУАЛЬНЫХ ПРЕДПРИНИМАТЕЛЕЙ ПО СТАЖУ РАБОТЫ В СЕЛЬСКОМ ХОЗЯЙСТВЕ**
(на 1 июля 2016 г.; в процентах от общей численности глав)

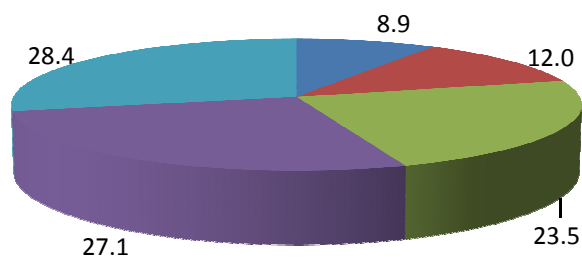

- до 4 лет
- 5-10 лет
- 11-20 лет
- 21-30 лет
- более 30 лет

9. РАСПРЕДЕЛЕНИЕ ЧИСЛЕННОСТИ ГЛАВ КРЕСТЬЯНСКИХ (ФЕРМЕРСКИХ) ХОЗЯЙСТВ И ИНДИВИДУАЛЬНЫХ ПРЕДПРИНИМАТЕЛЕЙ ПО УРОВНЮ ОБРАЗОВАНИЯ
(на 1 июля 2016 г.; в процентах от общей численности глав)

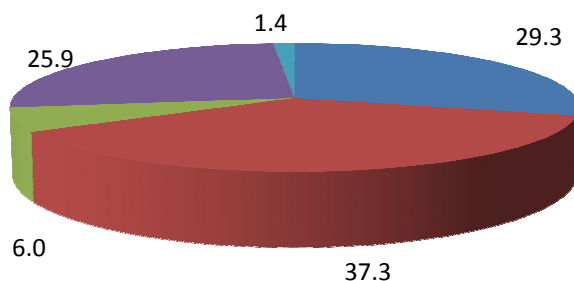

- Высшее профессиональное (высшее)
- Среднее профессиональное (среднее специальное)
- Начальное профессиональное (профессионально-техническое)
- Среднее (полное) общее или основное общее
- Начальное общее или не имеет начального общего образования

10. РАСПРЕДЕЛЕНИЕ ЛИЧНЫХ ПОДСОБНЫХ И ДРУГИХ ИНДИВИДУАЛЬНЫХ ХОЗЯЙСТВ ГРАЖДАН ПО ЧИСЛЕННОСТИ ЛИЦ, ЗАНЯТЫХ ВЫПОЛНЕНИЕМ СЕЛЬСКОХОЗЯЙСТВЕННЫХ РАБОТ
(на 1 июля 2016 г.; в процентах от общего числа хозяйств, осуществляющих сельскохозяйственную деятельность)

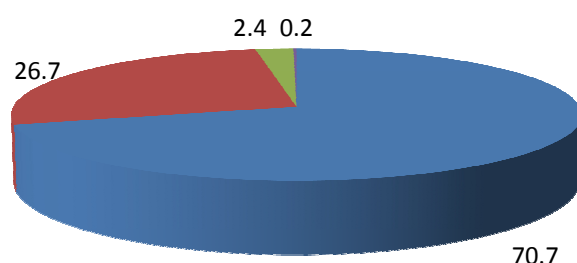

- 1-2 человека
- 3-4 человека
- 5-6 человек
- 7-8 человек