

РОССТАТ

**Территориальный орган Федеральной службы
государственной статистики по Ростовской области**

**ИТОГИ
ВСЕРОССИЙСКОЙ ПЕРЕПИСИ НАСЕЛЕНИЯ
2010 ГОДА
ПО РОСТОВСКОЙ ОБЛАСТИ**

Том 8

**ПРОДОЛЖИТЕЛЬНОСТЬ ПРОЖИВАНИЯ НАСЕЛЕНИЯ
В МЕСТЕ ПОСТОЯННОГО ЖИТЕЛЬСТВА**

Ростов-на-Дону
2013

Общее методологическое руководство осуществляют: руководитель Территориального органа Федеральной службы государственной статистики по Ростовской области В.В.Емельянов, заместитель руководителя – Е.А.Исаева.

Продолжительность проживания населения в месте постоянного жительства: Статистический сборник/Ростовстат/ – Ростов н/Д, 2013 – с.63

Содержит данные о распределении городского и сельского населения частных домохозяйств, мужчин и женщин по продолжительности проживания в месте постоянного жительства, возрастным группам, месту жительства в октябре 2009 года, месту рождения. Представлены данные о численности населения, временно находившегося на территории Российской Федерации, но постоянно проживающего за рубежом, по стране постоянного проживания и цели приезда в Россию; по прибывшим на работу или учебу приводятся данные по полу, возрастным группам и стране проживания.

Содержание

Предисловие.....	3
1. Население частных домохозяйств по продолжительности проживания, полу и возрастным группам по городским округам и муниципальным районам Ростовской области.....	4
2. Население частных домохозяйств, сменивших место постоянного жительства после октября 2009 года, по месту проживания на территории Российской Федерации.....	42
3. Население по месту рождения и месту проживания на территории Российской Федерации.....	46
4. Население, временно находившееся на территории Российской Федерации, постоянно проживающее за рубежом, по стране проживания и цели приезда в Российскую Федерацию.....	50
5. Население, временно находившееся на территории Российской Федерации с целью работы или учебы, по стране постоянного проживания и возрастным группам.....	51
Методологические пояснения.....	53
Приложение. Образцы форм переписных листов.....	58



Предисловие

Всероссийская перепись населения 2010 года проведена в соответствии с Федеральным законом «О Всероссийской переписи населения» от 25 января 2002 года N 8-ФЗ, распоряжением Правительства Российской Федерации от 11 января 2006 года № 7-р и постановлением Правительства Российской Федерации от 23 декабря 2009 года № 1074 «Об организации Всероссийской переписи населения в 2010 году» в период с 14 по 25 октября по состоянию на 0 часов 14 октября 2010 года.

Сборник содержит данные о распределении городского и сельского населения частных домохозяйств, мужчин и женщин по продолжительности проживания в месте постоянного жительства, возрастным группам, месту жительства в октябре 2009 года, месту рождения. Представлены данные о численности населения, временно находившегося на территории Российской Федерации, но постоянно проживающего за рубежом, по стране постоянного проживания и цели приезда в Россию; по прибывшим на работу или учебу приводятся данные по полу, возрастным группам и стране проживания.

В сборнике используются условные обозначения:

- г. - город;
- пгт. - поселок городского типа;
- - явление отсутствует.

*Сборник подготовлен специалистами отдела
статистики населения и здравоохранения
Справки по телефону: 8(863)232-77-77*



**1. НАСЕЛЕНИЕ ЧАСТНЫХ ДОМОХОЗЯЙСТВ ПО ПРОДОЛЖИТЕЛЬНОСТИ ПРОЖИВАНИЯ,
ПОЛУ И ВОЗРАСТНЫМ ГРУППАМ ПО ГОРОДСКИМ ОКРУГАМ И МУНИЦИПАЛЬНЫМ
РАЙОНАМ РОСТОВСКОЙ ОБЛАСТИ**

	Всего	Указавшие продолжи- тельность прожива- ния в месте постоян- ного жительства	в том числе непрерывно проживают в месте постоянного жительства						Не указав- шие продолжи- тельность прожива- ния в мес- те постое- янного жи- тельства
			с рождения	не с рождения	из них меняли место постоянного жительства				
					в 2003 – 2010 гг.	в 1996 – 2002 гг.	в 1992 – 1995 гг.	в 1991 г. и ранее	
Ростовская область									
Городское и сельское население									
Мужчины и женщины	4227718	4158030	1884543	2273487	519389	340674	190653	1222771	69688
в том числе в возрасте, лет:									
до 15	599156	590129	510929	79200	61467	17603	130	-	9027
15 – 19	254044	248641	154737	93904	62362	19612	10673	1257	5403
20 – 24	347014	340451	186962	153489	99320	21782	13987	18400	6563
25 – 29	347439	341400	175428	165972	81689	43602	11581	29100	6039
30 – 39	603884	593928	265789	328139	79342	98588	60796	89413	9956
40 – 49	581511	572513	197117	375396	46257	50646	38301	240192	8998
50 – 59	637806	628085	177223	450862	40353	41761	29962	338786	9721
60 – 69	379657	373440	93687	279753	21794	22242	13039	222678	6217
70 и более	476263	469410	122651	346759	26799	24838	12182	282940	6853
возраст не указан	944	33	20	13	6	-	2	5	911
Из общей численности население в возрасте: моложе									
трудоспособного	642180	632271	542872	89399	66652	21724	1023	-	9909
трудоспособном старше	2559333	2516489	1073046	1443443	393999	262052	157585	629807	42844
трудоспособного	1025261	1009237	268605	740632	58732	56898	32043	592959	16024
Городское население									
Мужчины и женщины	2837197	2782327	1353680	1428647	306644	198245	112655	811103	54870
в том числе в возрасте, лет:									
до 15	373190	366663	326020	40643	30956	9599	88	-	6527
15 – 19	174718	170585	103715	66870	48356	10948	6690	876	4133
20 – 24	241124	236095	138845	97250	64459	13025	8766	11000	5029
25 – 29	242266	237619	135686	101933	47941	28305	7345	18342	4647
30 – 39	418230	410255	210778	199477	45849	58662	35396	59570	7975
40 – 49	381408	374165	152409	221756	24418	28727	22394	146217	7243
50 – 59	425747	417819	136283	281536	19624	22699	17760	221453	7928
60 – 69	262176	257105	70236	186869	10704	12081	7459	156625	5071
70 и более	317460	311997	79691	232306	14334	14199	6756	197017	5463
возраст не указан	878	24	17	7	3	-	1	3	854



	Всего	Указавшие продолжительность проживания в месте постоянного жительства	в том числе непрерывно проживают в месте постоянного жительства						Не указавшие продолжительность проживания в месте постоянного жительства
			с рождения	не с рождения	из них меняли место постоянного жительства				
					в 2003 – 2010 гг.	в 1996 – 2002 гг.	в 1992 – 1995 гг.	в 1991 г. и ранее	
Из общей численности населения в возрасте: моложе трудоспособного	400328	393153	346692	46461	34030	11772	659	-	7175
трудоспособном старше трудоспособного	1738678	1704795	816505	888290	242488	154852	93780	397170	33883
Сельское население									
Мужчины и женщины	1390521	1375703	530863	844840	212745	142429	77998	411668	14818
в том числе в возрасте, лет:									
до 15	225966	223466	184909	38557	30511	8004	42	-	2500
15 – 19	79326	78056	51022	27034	14006	8664	3983	381	1270
20 – 24	105890	104356	48117	56239	34861	8757	5221	7400	1534
25 – 29	105173	103781	39742	64039	33748	15297	4236	10758	1392
30 – 39	185654	183673	55011	128662	33493	39926	25400	29843	1981
40 – 49	200103	198348	44708	153640	21839	21919	15907	93975	1755
50 – 59	212059	210266	40940	169326	20729	19062	12202	117333	1793
60 – 69	117481	116335	23451	92884	11090	10161	5580	66053	1146
70 и более	158803	157413	42960	114453	12465	10639	5426	85923	1390
возраст не указан	66	9	3	6	3	-	1	2	57
Из общей численности населения в возрасте: моложе трудоспособного	241852	239118	196180	42938	32622	9952	364	-	2734
трудоспособном старше трудоспособного	820655	811694	256541	555153	151511	107200	63805	232637	8961
Городской округ									
Город Ростов-на-Дону									
Мужчины и женщины	1077875	1055357	564140	491217	116258	71539	35721	267699	22518
в том числе в возрасте, лет:									
до 15	131940	128620	115408	13212	9680	3500	32	-	3320
15 – 19	70976	69116	39350	29766	22930	4018	2451	367	1860
20 – 24	101446	99513	58888	40625	28129	5318	3134	4044	1933
25 – 29	99338	97509	58972	38537	16844	12579	2625	6489	1829
30 – 39	166887	163801	95298	68503	16798	20799	10984	19922	3086
40 – 49	146022	143237	69367	73870	9064	10552	6967	47287	2785
50 – 59	148317	145308	57915	87393	5883	7372	5470	68668	3009
60 – 69	98200	96120	32744	63376	2935	3317	2243	54881	2080



	Всего	Указавшие продолжительность проживания в месте постоянного жительства	в том числе непрерывно проживают в месте постоянного жительства						Не указавшие продолжительность проживания в месте постоянного жительства
			с рождения	не с рождения	из них меняли место постоянного жительства				
					в 2003 – 2010 гг.	в 1996 – 2002 гг.	в 1992 – 1995 гг.	в 1991 г. и ранее	
70 и более возраст не указан	114599 150	112125 8	36193 5	75932 3	3994 1	4084 -	1814 1	66040 1	2474 142
Из общей численности населения в возрасте: моложе трудоспособного	141684	138059	122817	15242	10763	4237	242	-	3625
трудоспособном старше	681734	668462	355930	312532	97199	58251	30232	126850	13272
трудоспособного	254307	248828	85388	163440	8295	9051	5246	140848	5479
в том числе внутригородские районы: Ворошиловский									
Мужчины и женщины	211617	206397	111174	95223	18949	13186	6096	56992	5220
в том числе в возрасте, лет:									
до 15	26352	25719	23128	2591	1910	675	6	-	633
15 – 19	11665	11366	7752	3614	2432	678	434	70	299
20 – 24	18474	18047	11376	6671	4557	864	487	763	427
25 – 29	20231	19713	12320	7393	3190	2488	398	1317	518
30 – 39	35616	34731	20808	13923	3174	4145	2193	4411	885
40 – 49	27178	26520	12526	13994	1484	1888	1145	9477	658
50 – 59	29867	29032	11013	18019	941	1166	751	15161	835
60 – 69	21517	21030	6478	14552	525	530	369	13128	487
70 и более возраст не указан	20689 28	20239 -	5773 -	14466 -	736 -	752 -	313 -	12665 -	450 28
Из общей численности населения в возрасте: моложе трудоспособного	28226	27538	24658	2880	2040	796	44	-	688
трудоспособном старше	132072	128741	70911	57830	15411	10841	5207	26371	3331
трудоспособного	51291	50118	15605	34513	1498	1549	845	30621	1173
Железнодорожный									
Мужчины и женщины	101325	97618	56983	40635	7904	6594	2903	23234	3707
в том числе в возрасте, лет:									
до 15	13174	12521	11386	1135	760	372	3	-	653
15 – 19	6106	5879	4104	1775	1066	423	234	52	227
20 – 24	9038	8744	5882	2862	1698	505	240	419	294

	Всего	Указавшие продолжительность проживания в месте постоянного жительства	в том числе непрерывно проживают в месте постоянного жительства						Не указавшие продолжительность проживания в месте постоянного жительства
			с рождения	не с рождения	из них меняли место постоянного жительства				
					в 2003 – 2010 гг.	в 1996 – 2002 гг.	в 1992 – 1995 гг.	в 1991 г. и ранее	
25 – 29	9031	8741	5725	3016	1257	940	224	595	290
30 – 39	15840	15350	9422	5928	1248	1867	1026	1787	490
40 – 49	14169	13704	7147	6557	743	983	502	4329	465
50 – 59	14125	13679	6278	7401	514	738	376	5773	446
60 – 69	8945	8586	3319	5267	310	379	157	4421	359
70 и более возраст не указан	10867 30	10412 2	3718 2	6694 -	308 -	387 -	141 -	5858 -	455 28
Из общей численности населения в возрасте: моложе трудоспособного	14240	13534	12226	1308	825	452	31	-	706
трудоспособном старше трудоспособного	63456 23599	61423 22659	35982 8773	25441 13886	6340 739	5215 927	2485 387	11401 11833	2033 940
Кировский									
Мужчины и женщины	64514	63291	32169	31122	10131	3786	1890	15315	1223
в том числе в возрасте, лет:									
до 15	6720	6562	5981	581	437	144	-	-	158
15 – 19	6489	6392	2168	4224	3860	224	122	18	97
20 – 24	7206	7083	3300	3783	3054	354	165	210	123
25 – 29	5405	5318	3248	2070	905	719	141	305	87
30 – 39	8666	8519	5182	3337	799	998	555	985	147
40 – 49	8170	8020	4060	3960	445	548	389	2578	150
50 – 59	8021	7876	3373	4503	295	393	261	3554	145
60 – 69	6070	5937	2243	3694	144	170	143	3237	133
70 и более возраст не указан	7734 33	7582 2	2613 1	4969 1	192 -	236 -	113 1	4428 -	152 31
Из общей численности населения в возрасте: моложе трудоспособного	7278	7109	6372	737	543	187	7	-	169
трудоспособном старше трудоспособного	41079 16124	40389 15791	19945 5851	20444 9940	9180 408	3107 492	1561 321	6596 8719	690 333
Ленинский									
Мужчины и женщины	78382	76806	45576	31230	8263	4689	2210	16068	1576
в том числе в возрасте, лет:									
до 15	9464	9157	8388	769	556	211	2	-	307
15 – 19	6334	6216	3142	3074	2619	272	151	32	118



	Всего	Указавшие продолжительность проживания в месте постоянного жительства	в том числе непрерывно проживают в месте постоянного жительства						Не указавшие продолжительность проживания в месте постоянного жительства
			с рождения	не с рождения	из них меняли место постоянного жительства				
					в 2003 – 2010 гг.	в 1996 – 2002 гг.	в 1992 – 1995 гг.	в 1991 г. и ранее	
20 – 24	7535	7398	4667	2731	1905	370	194	262	137
25 – 29	7065	6948	4587	2361	936	803	202	420	117
30 – 39	12035	11855	7761	4094	919	1270	638	1267	180
40 – 49	10809	10630	6023	4607	597	724	398	2888	179
50 – 59	10268	10084	4889	5195	382	568	352	3893	184
60 – 69	7149	6994	3083	3911	148	205	151	3407	155
70 и более возраст не указан	7720	7524	3036	4488	201	266	122	3899	196
	3	-	-	-	-	-	-	-	3
Из общей численности населения в возрасте: моложе трудоспособного	10179	9852	8918	934	660	262	12	-	327
трудоспособном старше трудоспособного	50584	49754	29238	20516	7176	3823	1850	7667	830
17616	17200	7420	9780	427	604	348	8401	416	
Октябрьский									
Мужчины и женщины	154880	152713	72411	80302	21913	11998	7742	38649	2167
в том числе в возрасте, лет:									
до 15	16864	16642	14428	2214	1630	580	4	-	222
15 – 19	11496	11353	5003	6350	5109	737	459	45	143
20 – 24	16377	16186	7559	8627	6096	1013	833	685	191
25 – 29	13648	13462	7204	6258	2654	1935	612	1057	186
30 – 39	22449	22103	11803	10300	2631	3060	1649	2960	346
40 – 49	21018	20704	9095	11609	1669	1928	1564	6448	314
50 – 59	21590	21291	7679	13612	975	1452	1725	9460	299
60 – 69	14253	14043	4553	9490	465	596	577	7852	210
70 и более возраст не указан	17178	16929	5087	11842	684	697	319	10142	249
	7	-	-	-	-	-	-	-	7
Из общей численности населения в возрасте: моложе трудоспособного	18233	17985	15363	2622	1874	708	40	-	248
трудоспособном старше трудоспособного	99341	97983	45221	52762	18677	9674	6421	17990	1358
37299	36745	11827	24918	1362	1616	1281	20659	554	
Первомайский									
Мужчины и женщины	175481	172205	85622	86583	21362	12660	5815	46746	3276
в том числе в возрасте, лет:									
до 15	22946	22477	19649	2828	2144	674	10	-	469

	Всего	Указавшие продолжительность проживания в месте постоянного жительства	в том числе непрерывно проживают в месте постоянного жительства						Не указавшие продолжительность проживания в месте постоянного жительства
			с рождения	не с рождения	из них меняли место постоянного жительства				
					в 2003 – 2010 гг.	в 1996 – 2002 гг.	в 1992 – 1995 гг.	в 1991 г. и ранее	
15 – 19	10824	10584	6492	4092	3011	611	398	72	240
20 – 24	16122	15845	9661	6184	4096	883	501	704	277
25 – 29	17139	16877	9613	7264	3652	2141	383	1088	262
30 – 39	27714	27300	13988	13312	3962	4177	2006	3167	414
40 – 49	24489	24042	9665	14377	2002	1823	1190	9362	447
50 – 59	24941	24437	8230	16207	1236	1189	761	13021	504
60 – 69	14311	14028	3894	10134	543	536	289	8766	283
70 и более возраст не указан	16955 40	16615 -	4430 -	12185 -	716 -	626 -	277 -	10566 -	340 40
Из общей численности населения в возрасте: моложе трудоспособного	24568	24051	20861	3190	2342	798	50	-	517
трудоспособном старше	112912	110972	54068	56904	17497	10471	5035	23901	1940
трудоспособного	37961	37182	10693	26489	1523	1391	730	22845	779
Пролетарский									
Мужчины и женщины	121435	118486	70670	47816	9950	7491	3822	26553	2949
в том числе в возрасте, лет:									
до 15	15175	14721	13578	1143	766	373	4	-	454
15 – 19	7453	7073	4535	2538	1704	482	315	37	380
20 – 24	10852	10630	7091	3539	2232	574	329	404	222
25 – 29	11104	10896	7047	3849	1595	1292	306	656	208
30 – 39	18259	17883	11340	6543	1445	2017	1102	1979	376
40 – 49	16846	16506	9191	7315	814	1164	753	4584	340
50 – 59	17034	16676	7944	8732	654	806	527	6745	358
60 – 69	10870	10610	4406	6204	320	370	267	5247	260
70 и более возраст не указан	13836 6	13489 2	5538 -	7951 2	419 1	413 -	219 -	6900 1	347 4
Из общей численности населения в возрасте: моложе трудоспособного	16324	15806	14426	1380	887	463	30	-	518
трудоспособном старше	75680	73979	44112	29867	8174	6054	3195	12444	1701
трудоспособного	29425	28699	12132	16567	888	974	597	14108	726
Советский									
Мужчины и женщины	170241	167841	89535	78306	17786	11135	5243	44142	2400
в том числе в возрасте, лет:									



	Всего	Указавшие продолжительность проживания в месте постоянного жительства	в том числе непрерывно проживают в месте постоянного жительства						Не указавшие продолжительность проживания в месте постоянного жительства
			с рождения	не с рождения	из них меняли место постоянного жительства				
					в 2003 – 2010 гг.	в 1996 – 2002 гг.	в 1992 – 1995 гг.	в 1991 г. и ранее	
до 15	21245	20821	18870	1951	1477	471	3	-	424
15 – 19	10609	10253	6154	4099	3129	591	338	41	356
20 – 24	15842	15580	9352	6228	4491	755	385	597	262
25 – 29	15715	15554	9228	6326	2655	2261	359	1051	161
30 – 39	26308	26060	14994	11066	2620	3265	1815	3366	248
40 – 49	23343	23111	11660	11451	1310	1494	1026	7621	232
50 – 59	22471	22233	8509	13724	886	1060	717	11061	238
60 – 69	15085	14892	4768	10124	480	531	290	8823	193
70 и более возраст не указан	19620 3	19335 2	5998 2	13337 -	738 -	707 -	310 -	11582 -	285 1
Из общей численности населения в возрасте: моложе трудоспособного	22636	22184	19993	2191	1592	571	28	-	452
трудоспособном старше трудоспособного	106610	105221	56453	48768	14744	9066	4478	20480	1389
Городской округ Город Азов	40992	40434	13087	27347	1450	1498	737	23662	558
Мужчины и женщины	81387	80671	39354	41317	7468	5548	3268	25033	716
в том числе в возрасте, лет:									
до 15	11099	11058	9873	1185	899	281	5	-	41
15 – 19	4451	4396	3114	1282	747	320	190	25	55
20 – 24	6072	6009	3945	2064	1132	351	247	334	63
25 – 29	6831	6768	4035	2733	1330	657	233	513	63
30 – 39	12059	11957	6263	5694	1259	1702	1132	1601	102
40 – 49	10977	10868	4258	6610	707	781	561	4561	109
50 – 59	12179	12058	3613	8445	619	652	429	6745	121
60 – 69	8069	7970	1902	6068	339	383	218	5128	99
70 и более возраст не указан	9650 -	9587 -	2351 -	7236 -	436 -	421 -	253 -	6126 -	63 -
Из общей численности населения в возрасте: моложе трудоспособного	11890	11839	10482	1357	976	352	29	-	51
трудоспособном старше трудоспособного	48259	47801	23440	24361	5554	4239	2663	11905	458
Городской округ Город Батайск	21238	21031	5432	15599	938	957	576	13128	207
Мужчины и женщины	109070	108287	50086	58201	18325	9676	5011	25189	783

	Всего	Указавшие продолжительность проживания в месте постоянного жительства	в том числе непрерывно проживают в месте постоянного жительства						Не указавшие продолжительность проживания в месте постоянного жительства
			с рождения	не с рождения	из них меняли место постоянного жительства				
					в 2003 – 2010 гг.	в 1996 – 2002 гг.	в 1992 – 1995 гг.	в 1991 г. и ранее	
в том числе в возрасте, лет:									
до 15	16754	16610	13452	3158	2656	501	1	-	144
15 – 19	5860	5792	3586	2206	1133	678	353	42	68
20 – 24	8648	8577	4719	3858	2270	659	460	469	71
25 – 29	9872	9806	4674	5132	2962	1088	367	715	66
30 – 39	17372	17282	7223	10059	4050	2680	1387	1942	90
40 – 49	15351	15255	5545	9710	2156	1600	1006	4948	96
50 – 59	15620	15528	4889	10639	1622	1294	853	6870	92
60 – 69	8754	8691	2553	6138	709	622	343	4464	63
70 и более	10839	10746	3445	7301	767	554	241	5739	93
возраст не указан	-	-	-	-	-	-	-	-	-
Из общей численности населения в возрасте:									
моложе трудоспособного	17842	17688	14154	3534	2851	646	37	-	154
трудоспособном старше трудоспособного	67480	67044	28414	38630	13563	7550	4194	13323	436
23748	23555	7518	16037	1911	1480	780	11866	193	
Городской округ Город Волгодонск									
Мужчины и женщины	170482	163889	52820	111069	18698	13522	6996	71853	6593
в том числе в возрасте, лет:									
до 15	23348	22751	20102	2649	1966	679	4	-	597
15 – 19	9485	9184	5501	3683	2622	639	369	53	301
20 – 24	14579	14060	8108	5952	3626	795	469	1062	519
25 – 29	16532	15878	7804	8074	3383	1781	473	2437	654
30 – 39	25841	24681	6855	17826	2785	3966	2022	9053	1160
40 – 49	20712	19771	2383	17388	1252	1842	1267	13027	941
50 – 59	31770	30473	1617	28856	1195	1605	1133	24923	1297
60 – 69	14817	14244	249	13995	626	863	511	11995	573
70 и более	13230	12847	201	12646	1243	1352	748	9303	383
возраст не указан	168	-	-	-	-	-	-	-	168
Из общей численности населения в возрасте:									
моложе трудоспособного	24853	24200	21162	3038	2182	816	40	-	653
трудоспособном старше трудоспособного	108087	103661	30768	72893	14332	10100	5395	43066	4426
37374	36028	890	35138	2184	2606	1561	28787	1346	



	Всего	Указавшие продолжительность проживания в месте постоянного жительства	в том числе непрерывно проживают в месте постоянного жительства						Не указавшие продолжительность проживания в месте постоянного жительства
			с рождения	не с рождения	из них меняли место постоянного жительства				
					в 2003 – 2010 гг.	в 1996 – 2002 гг.	в 1992 – 1995 гг.	в 1991 г. и ранее	
Городской округ Город Гуково									
Мужчины и женщины	67049	66897	28191	38706	5462	4617	3024	25603	152
в том числе в возрасте, лет:									
до 15	9126	9117	8255	862	631	231	-	-	9
15 – 19	3221	3205	2531	674	266	222	166	20	16
20 – 24	4577	4558	2863	1695	1032	247	195	221	19
25 – 29	4977	4964	2667	2297	1257	511	149	380	13
30 – 39	9159	9142	4101	5041	833	1646	1111	1451	17
40 – 49	9288	9271	3140	6131	446	633	626	4426	17
50 – 59	11660	11633	2974	8659	448	553	471	7187	27
60 – 69	5804	5789	829	4960	189	265	161	4345	15
70 и более	9237	9218	831	8387	360	309	145	7573	19
возраст не указан	-	-	-	-	-	-	-	-	-
Из общей численности населения в возрасте:									
моложе трудоспособного	9794	9780	8808	972	672	285	15	-	14
трудоспособном старше трудоспособного	39354	39256	16852	22404	4109	3626	2612	12057	98
17901	17861	2531	15330	681	706	397	13546	40	
Городской округ Город Донецк									
Мужчины и женщины	49778	49438	22338	27100	4444	3162	1955	17539	340
в том числе в возрасте, лет:									
до 15	6496	6449	5782	667	519	147	1	-	47
15 – 19	2536	2515	1916	599	341	133	112	13	21
20 – 24	3769	3745	2457	1288	833	181	135	139	24
25 – 29	4097	4059	2362	1697	879	421	98	299	38
30 – 39	7026	6972	3527	3445	644	1059	750	992	54
40 – 49	6328	6288	2388	3900	361	401	354	2784	40
50 – 59	8632	8579	2586	5993	388	353	272	4980	53
60 – 69	4774	4749	813	3936	229	234	117	3356	25
70 и более	6120	6082	507	5575	250	233	116	4976	38
возраст не указан	-	-	-	-	-	-	-	-	-
Из общей численности населения в возрасте:									
моложе трудоспособного	6934	6884	6141	743	561	171	11	-	50

	Всего	Указавшие продолжительность проживания в месте постоянного жительства	в том числе непрерывно проживают в месте постоянного жительства						Не указавшие продолжительность проживания в месте постоянного жительства
			с рождения	не с рождения	из них меняли место постоянного жительства				
					в 2003 – 2010 гг.	в 1996 – 2002 гг.	в 1992 – 1995 гг.	в 1991 г. и ранее	
трудоспособном старше	29680	29472	14138	15334	3307	2434	1645	7948	208
трудоспособного	13164	13082	2059	11023	576	557	299	9591	82
Городской округ Город Зверево Городское и сельское население									
Мужчины и женщины	22339	22121	8465	13656	2118	1624	1076	8838	218
в том числе в возрасте, лет:									
до 15	3140	3132	2803	329	267	62	-	-	8
15 – 19	1241	1231	952	279	101	91	82	5	10
20 – 24	1701	1688	1038	650	361	113	73	103	13
25 – 29	1756	1740	912	828	367	157	73	231	16
30 – 39	3147	3119	1117	2002	310	487	298	907	28
40 – 49	2995	2962	684	2278	211	238	218	1611	33
50 – 59	3912	3870	489	3381	196	195	175	2815	42
60 – 69	2033	2009	201	1808	119	109	85	1495	24
70 и более	2414	2370	269	2101	186	172	72	1671	44
возраст не указан	-	-	-	-	-	-	-	-	-
Из общей численности населения в возрасте: моложе									
трудоспособного	3367	3355	2991	364	281	78	5	-	12
трудоспособном старше	13493	13368	4876	8492	1481	1211	871	4929	125
трудоспособного	5479	5398	598	4800	356	335	200	3909	81
Городской округ Город Каменск-Шахтинский									
Мужчины и женщины	92912	92317	44377	47940	8467	6090	3888	29495	595
в том числе в возрасте, лет:									
до 15	12583	12500	11187	1313	975	333	5	-	83
15 – 19	5366	5261	3531	1730	1202	283	214	31	105
20 – 24	6693	6601	4115	2486	1550	317	265	354	92
25 – 29	7338	7294	4212	3082	1514	768	210	590	44
30 – 39	12986	12938	6530	6408	1303	1968	1270	1867	48
40 – 49	12379	12341	4899	7442	581	881	850	5130	38
50 – 59	14376	14321	4989	9332	534	682	596	7520	55
60 – 69	8863	8804	2250	6554	341	414	239	5560	59
70 и более	12325	12254	2663	9591	465	444	239	8443	71
возраст не указан	3	3	1	2	2	-	-	-	-



	Всего	Указавшие продолжительность проживания в месте постоянного жительства	в том числе непрерывно проживают в месте постоянного жительства						Не указавшие продолжительность проживания в месте постоянного жительства
			с рождения	не с рождения	из них меняли место постоянного жительства				
					в 2003 – 2010 гг.	в 1996 – 2002 гг.	в 1992 – 1995 гг.	в 1991 г. и ранее	
Из общей численности населения в возрасте: моложе трудоспособного	13538	13447	11900	1547	1110	409	28	-	91
трудоспособном старше трудоспособного	54348	53994	26144	27850	6411	4649	3245	13545	354
Городской округ Город Новочеркасск	25023	24873	6332	18541	944	1032	615	15950	150
Мужчины и женщины	161265	153164	72743	80421	19809	9659	5882	45071	8101
в том числе в возрасте, лет:									
до 15	20270	19471	17550	1921	1412	502	7	-	799
15 – 19	14003	13199	6053	7146	6040	589	441	76	804
20 – 24	16348	15234	7653	7581	5658	718	529	676	1114
25 – 29	12243	11619	6704	4915	1999	1583	405	928	624
30 – 39	21768	20748	11368	9380	1916	2666	1776	3022	1020
40 – 49	20082	19100	8397	10703	942	1328	1119	7314	982
50 – 59	21930	20879	7059	13820	758	1031	907	11124	1051
60 – 69	14915	14160	3498	10662	430	573	359	9300	755
70 и более	19648	18743	4450	14293	654	669	339	12631	905
возраст не указан	58	11	11	-	-	-	-	-	47
Из общей численности населения в возрасте: моложе трудоспособного	21754	20884	18652	2232	1570	618	44	-	870
трудоспособном старше трудоспособного	98548	93336	44073	49263	16953	7557	4941	19812	5212
Городской округ Город Новошахтинск	40905	38933	10007	28926	1286	1484	897	25259	1972
Мужчины и женщины	110777	110384	68558	41826	7726	5689	3497	24914	393
в том числе в возрасте, лет:									
до 15	15906	15887	14533	1354	1079	273	2	-	19
15 – 19	6172	6117	5178	939	401	321	193	24	55
20 – 24	8901	8856	6746	2110	1143	397	272	298	45
25 – 29	9290	9251	6523	2728	1358	625	257	488	39
30 – 39	15484	15439	9757	5682	1305	1743	1161	1473	45
40 – 49	14754	14724	8305	6419	844	798	605	4172	30
50 – 59	17630	17565	9194	8371	794	711	577	6289	65
60 – 69	9533	9485	4180	5305	394	428	236	4247	48
70 и более	13107	13060	4142	8918	408	393	194	7923	47

	Всего	Указавшие продолжительность проживания в месте постоянного жительства	в том числе непрерывно проживают в месте постоянного жительства						Не указавшие продолжительность проживания в месте постоянного жительства
			с рождения	не с рождения	из них меняли место постоянного жительства				
					в 2003 – 2010 гг.	в 1996 – 2002 гг.	в 1992 – 1995 гг.	в 1991 г. и ранее	
возраст не указан	-	-	-	-	-	-	-	-	-
Из общей численности населения в возрасте: моложе трудоспособного	17196	17162	15653	1509	1156	340	13	-	34
трудоспособном старше трудоспособного	66453	66212	42006	24206	5567	4363	2924	11352	241
Городской округ Город Таганрог	27128	27010	10899	16111	1003	986	560	13562	118
Мужчины и женщины	255942	251728	119855	131873	24455	18206	10946	78266	4214
в том числе в возрасте, лет:									
до 15	31376	31080	27975	3105	2391	709	5	-	296
15 – 19	14200	13998	9214	4784	3178	1010	537	59	202
20 – 24	20384	20078	11985	8093	5141	1205	862	885	306
25 – 29	19457	19105	11210	7895	3361	2474	694	1366	352
30 – 39	36500	35816	19471	16345	3367	4686	3402	4890	684
40 – 49	35735	35053	13811	21242	2116	2571	2283	14272	682
50 – 59	37945	37303	11569	25734	1914	2213	1604	20003	642
60 – 69	27637	27178	6745	20433	1380	1542	790	16721	459
70 и более	32575	32116	7875	24241	1607	1796	769	20069	459
возраст не указан	133	1	-	1	-	-	-	1	132
Из общей численности населения в возрасте: моложе трудоспособного	33722	33380	29821	3559	2625	902	32	-	342
трудоспособном старше трудоспособного	150988	148362	71579	76783	18261	13417	8988	36117	2626
Городской округ Город Шахты	71099	69985	18455	51530	3569	3887	1926	42148	1114
Мужчины и женщины	235661	233855	126469	107386	21515	13623	8854	63394	1806
в том числе в возрасте, лет:									
до 15	31798	31619	29036	2583	1999	577	7	-	179
15 – 19	14751	14598	9606	4992	3637	761	538	56	153
20 – 24	19446	19318	12005	7313	4935	844	698	836	128
25 – 29	18654	18548	11633	6915	3310	1694	548	1363	106
30 – 39	32930	32775	18251	14524	2951	4279	2988	4306	155
40 – 49	31394	31239	14572	16667	1497	1874	1649	11647	155
50 – 59	37518	37295	15490	21805	1462	1756	1351	17236	223



	Всего	Указавшие продолжительность проживания в месте постоянного жительства	в том числе непрерывно проживают в месте постоянного жительства						Не указавшие продолжительность проживания в месте постоянного жительства
			с рождения	не с рождения	из них меняли место постоянного жительства				
					в 2003 – 2010 гг.	в 1996 – 2002 гг.	в 1992 – 1995 гг.	в 1991 г. и ранее	
60 – 69	21774	21589	7548	14041	761	895	577	11808	185
70 и более	27051	26874	8328	18546	963	943	498	16142	177
возраст не указан	345	-	-	-	-	-	-	-	345
Из общей численности населения в возрасте: моложе трудоспособного	34169	33958	30974	2984	2218	719	47	-	211
трудоспособном старше трудоспособного	142025	141221	74736	66485	17173	10623	7437	31252	804
	59122	58676	20759	37917	2124	2281	1370	32142	446
Азовский муниципальный район									
Мужчины и женщины в том числе в возрасте, лет:	93311	93083	36394	56689	15933	10848	4970	24938	228
до 15	15213	15185	12326	2859	2272	584	3	-	28
15 – 19	5460	5437	3409	2028	933	741	313	41	23
20 – 24	7368	7345	3546	3799	2034	744	406	615	23
25 – 29	7952	7934	2918	5016	2424	1163	324	1105	18
30 – 39	12606	12582	3660	8922	2753	2580	1409	2180	24
40 – 49	12916	12895	3076	9819	1811	1622	878	5508	21
50 – 59	14172	14140	2665	11475	1789	1603	875	7208	32
60 – 69	7445	7419	1542	5877	966	949	365	3597	26
70 и более	10179	10146	3252	6894	951	862	397	4684	33
возраст не указан	-	-	-	-	-	-	-	-	-
Из общей численности населения в возрасте: моложе трудоспособного	16216	16182	12985	3197	2446	727	24	-	34
трудоспособном старше трудоспособного	55974	55855	17841	38014	11116	7911	3968	15019	119
	21121	21046	5568	15478	2371	2210	978	9919	75
Аксайский муниципальный район									
Мужчины и женщины в том числе в возрасте, лет:	99213	97791	36426	61365	19350	11913	5282	24820	1422
до 15	15066	14932	11816	3116	2499	612	5	-	134
15 – 19	5231	5170	3040	2130	1001	744	359	26	61
20 – 24	8405	8302	4055	4247	2471	859	481	436	103

	Всего	Указавшие продолжительность проживания в месте постоянного жительства	в том числе непрерывно проживают в месте постоянного жительства						Не указавшие продолжительность проживания в месте постоянного жительства
			с рождения	не с рождения	из них меняли место постоянного жительства				
					в 2003 – 2010 гг.	в 1996 – 2002 гг.	в 1992 – 1995 гг.	в 1991 г. и ранее	
25 – 29	8795	8625	3517	5108	2855	1140	360	753	170
30 – 39	14933	14657	4704	9953	3783	2805	1381	1984	276
40 – 49	14394	14152	3541	10611	2594	1992	1058	4967	242
50 – 59	14414	14225	2698	11527	2082	1780	879	6786	189
60 – 69	8220	8108	1299	6809	1045	1028	418	4318	112
70 и более возраст не указан	9755	9620	1756	7864	1020	953	341	5550	135
-	-	-	-	-	-	-	-	-	-
Из общей численности населения в возрасте: моложе трудоспособного	16043	15897	12452	3445	2662	748	35	-	146
трудоспособном старше трудоспособного	61587	60600	20204	40396	14158	8767	4291	13180	987
21583	21294	3770	17524	2530	2398	956	11640	289	
Багаевский муниципальный район									
Мужчины и женщины	34725	34246	14004	20242	4430	3663	1742	10407	479
в том числе в возрасте, лет:									
до 15	6024	5923	5079	844	623	219	2	-	101
15 – 19	2037	2007	1321	686	288	281	112	5	30
20 – 24	2664	2614	1307	1307	648	270	144	245	50
25 – 29	2458	2422	1010	1412	661	370	95	286	36
30 – 39	4578	4508	1602	2906	705	876	485	840	70
40 – 49	5092	5024	1268	3756	534	620	344	2258	68
50 – 59	5223	5167	1005	4162	469	501	296	2896	56
60 – 69	2829	2805	506	2299	244	269	135	1651	24
70 и более возраст не указан	3817	3774	905	2869	258	257	129	2225	43
3	2	1	1	-	-	-	1	1	
Из общей численности населения в возрасте: моложе трудоспособного	6447	6336	5372	964	670	281	13	-	111
трудоспособном старше трудоспособного	20353	20068	6965	13103	3137	2746	1402	5818	285
7922	7840	1666	6174	623	636	327	4588	82	
Белокалитвинский муниципальный район									
Мужчины и женщины	101498	97280	38551	58729	12433	8081	4949	33266	4218
в том числе в возрасте, лет:									



	Всего	Указавшие продолжительность проживания в месте постоянного жительства	в том числе непрерывно проживают в месте постоянного жительства						Не указавшие продолжительность проживания в месте постоянного жительства
			с рождения	не с рождения	из них меняли место постоянного жительства				
					в 2003 – 2010 гг.	в 1996 – 2002 гг.	в 1992 – 1995 гг.	в 1991 г. и ранее	
до 15	14744	14129	12047	2082	1695	385	2	-	615
15 – 19	4910	4635	3365	1270	622	413	219	16	275
20 – 24	6746	6354	3320	3034	2008	402	271	353	392
25 – 29	7703	7278	3358	3920	2245	899	241	535	425
30 – 39	13624	12944	4966	7978	2007	2467	1784	1720	680
40 – 49	13884	13251	3615	9636	1139	1166	930	6401	633
50 – 59	17083	16444	3687	12757	1241	1079	757	9680	639
60 – 69	9634	9383	1676	7707	651	610	396	6050	251
70 и более возраст не указан	13165 5	12862 -	2517 -	10345 -	825 -	660 -	349 -	8511 -	303 5
Из общей численности населения в возрасте: моложе трудоспособного	15761	15106	12805	2301	1810	479	12	-	655
трудоспособном старше	58511	55668	20377	35291	8838	6062	4007	16384	2843
трудоспособного	27221	26506	5369	21137	1785	1540	930	16882	715
Боковский муниципальный район									
Мужчины и женщины	15085	15034	4191	10843	2697	1553	927	5666	51
до 15	2417	2408	1956	452	362	89	1	-	9
15 – 19	824	817	552	265	147	81	35	2	7
20 – 24	1148	1142	360	782	601	72	41	68	6
25 – 29	1152	1147	260	887	548	201	47	91	5
30 – 39	1945	1941	267	1674	373	559	406	336	4
40 – 49	2249	2247	180	2067	204	204	187	1472	2
50 – 59	2361	2350	187	2163	171	137	119	1736	11
60 – 69	1235	1231	130	1101	107	81	39	874	4
70 и более возраст не указан	1754 -	1751 -	299 -	1452 -	184 -	129 -	52 -	1087 -	3 -
Из общей численности населения в возрасте: моложе трудоспособного	2583	2573	2078	495	382	109	4	-	10
трудоспособном старше	8932	8904	1625	7279	1982	1205	803	3289	28
трудоспособного	3570	3557	488	3069	333	239	120	2377	13
Верхнедонской муниципальный район									
Мужчины и женщины	20415	20318	7961	12357	2560	1739	1026	7032	97

	Всего	Указавшие продолжительность проживания в месте постоянного жительства	в том числе непрерывно проживают в месте постоянного жительства						Не указавшие продолжительность проживания в месте постоянного жительства
			с рождения	не с рождения	из них меняли место постоянного жительства				
					в 2003 – 2010 гг.	в 1996 – 2002 гг.	в 1992 – 1995 гг.	в 1991 г. и ранее	
в том числе в возрасте, лет:									
до 15	2850	2838	2411	427	335	91	1	-	12
15 – 19	1079	1071	829	242	129	77	34	2	8
20 – 24	1356	1349	610	739	550	82	47	60	7
25 – 29	1452	1438	542	896	490	235	45	126	14
30 – 39	2561	2552	813	1739	348	578	434	379	9
40 – 49	3005	2999	736	2263	193	255	203	1612	6
50 – 59	3420	3405	713	2692	206	173	143	2170	15
60 – 69	1881	1873	466	1407	106	99	53	1149	8
70 и более	2811	2793	841	1952	203	149	66	1534	18
возраст не указан	-	-	-	-	-	-	-	-	-
Из общей численности населения в возрасте:									
моложе трудоспособного	3072	3059	2594	465	352	111	2	-	13
трудоспособном старше трудоспособного	11801	11754	3848	7906	1851	1345	874	3836	47
Веселовский муниципальный район	5542	5505	1519	3986	357	283	150	3196	37
Мужчины и женщины	25172	25011	9085	15926	3639	2430	1400	8457	161
в том числе в возрасте, лет:									
до 15	4312	4286	3592	694	555	139	-	-	26
15 – 19	1365	1350	963	387	183	134	65	5	15
20 – 24	1902	1886	842	1044	646	148	84	166	16
25 – 29	1910	1904	702	1202	673	259	78	192	6
30 – 39	3458	3443	994	2449	590	764	495	600	15
40 – 49	3763	3744	723	3021	326	389	283	2023	19
50 – 59	3941	3912	596	3316	318	306	222	2470	29
60 – 69	2018	2002	274	1728	161	144	85	1338	16
70 и более	2503	2484	399	2085	187	147	88	1663	19
возраст не указан	-	-	-	-	-	-	-	-	-
Из общей численности населения в возрасте:									
моложе трудоспособного	4642	4612	3835	777	583	180	14	-	30
трудоспособном старше трудоспособного	15068	14986	4423	10563	2639	1884	1156	4884	82
	5462	5413	827	4586	417	366	230	3573	49



	Всего	Указавшие продолжительность проживания в месте постоянного жительства	в том числе непрерывно проживают в месте постоянного жительства						Не указавшие продолжительность проживания в месте постоянного жительства
			с рождения	не с рождения	из них меняли место постоянного жительства				
					в 2003 – 2010 гг.	в 1996 – 2002 гг.	в 1992 – 1995 гг.	в 1991 г. и ранее	
Волгодонской муниципальный район									
Мужчины и женщины	33661	33572	10282	23290	6248	4583	2329	10130	89
в том числе в возрасте, лет:									
до 15	5999	5990	4837	1153	936	216	1	-	9
15 – 19	2118	2114	1255	859	374	337	134	14	4
20 – 24	2761	2751	1009	1742	893	326	209	314	10
25 – 29	2760	2745	754	1991	895	496	176	424	15
30 – 39	4681	4678	930	3748	1058	1068	640	982	3
40 – 49	4531	4513	541	3972	693	713	423	2143	18
50 – 59	4834	4827	461	4366	710	723	391	2542	7
60 – 69	2729	2719	184	2535	376	393	180	1586	10
70 и более	3248	3235	311	2924	313	311	175	2125	13
возраст не указан	-	-	-	-	-	-	-	-	-
Из общей численности населения в возрасте:									
моложе									
трудоспособного	6420	6409	5101	1308	1012	291	5	-	11
трудоспособном	20109	20056	4540	15516	4368	3423	1879	5846	53
старше	7132	7107	641	6466	868	869	445	4284	25
трудоспособного									
Дубовский муниципальный район									
Мужчины и женщины	22916	22876	7767	15109	3609	2684	1412	7404	40
в том числе в возрасте, лет:									
до 15	4128	4125	3399	726	548	178	-	-	3
15 – 19	1236	1231	807	424	184	161	70	9	5
20 – 24	1750	1748	715	1033	673	154	74	132	2
25 – 29	1823	1820	573	1247	692	328	78	149	3
30 – 39	3105	3102	673	2429	539	816	524	550	3
40 – 49	3297	3293	483	2810	370	414	273	1753	4
50 – 59	3551	3545	468	3077	310	339	233	2195	6
60 – 69	1703	1691	221	1470	139	132	78	1121	12
70 и более	2323	2321	428	1893	154	162	82	1495	2
возраст не указан	-	-	-	-	-	-	-	-	-
Из общей численности населения в возрасте:									
моложе									
трудоспособного	4409	4405	3605	800	578	220	2	-	4

	Всего	Указавшие продолжительность проживания в месте постоянного жительства	в том числе непрерывно проживают в месте постоянного жительства						Не указавшие продолжительность проживания в месте постоянного жительства
			с рождения	не с рождения	из них меняли место постоянного жительства				
					в 2003 – 2010 гг.	в 1996 – 2002 гг.	в 1992 – 1995 гг.	в 1991 г. и ранее	
трудоспособном старше	13640	13620	3344	10276	2682	2099	1197	4298	20
трудоспособного	4867	4851	818	4033	349	365	213	3106	16
Егорлыкский муниципальный район									
Мужчины и женщины	35624	34993	14890	20103	4207	3242	2179	10475	631
в том числе в возрасте, лет:									
до 15	6085	5943	5111	832	641	188	3	-	142
15 – 19	1973	1907	1368	539	230	189	109	11	66
20 – 24	2617	2552	1285	1267	708	197	149	213	65
25 – 29	2845	2801	1175	1626	781	392	130	323	44
30 – 39	4792	4704	1617	3087	645	920	647	875	88
40 – 49	5293	5223	1263	3960	433	525	485	2517	70
50 – 59	5241	5178	1201	3977	362	382	370	2863	63
60 – 69	2861	2820	709	2111	163	186	130	1632	41
70 и более	3917	3865	1161	2704	244	263	156	2041	52
возраст не указан	-	-	-	-	-	-	-	-	-
Из общей численности населения в возрасте:									
моложе									
трудоспособного	6498	6348	5427	921	683	225	13	-	150
трудоспособном старше	21089	20721	7269	13452	3028	2481	1806	6137	368
трудоспособного	8037	7924	2194	5730	496	536	360	4338	113
Заветинский муниципальный район									
Мужчины и женщины	17196	17132	8424	8708	2551	1432	680	4045	64
в том числе в возрасте, лет:									
до 15	2651	2642	2174	468	375	93	-	-	9
15 – 19	1017	1013	747	266	145	80	38	3	4
20 – 24	1616	1606	907	699	466	104	56	73	10
25 – 29	1515	1510	720	790	472	181	36	101	5
30 – 39	2198	2192	864	1328	407	424	222	275	6
40 – 49	2547	2543	827	1716	284	224	148	1060	4
50 – 59	2801	2792	972	1820	255	199	98	1268	9
60 – 69	1137	1131	404	727	59	59	41	568	6
70 и более	1714	1703	809	894	88	68	41	697	11
возраст не указан	-	-	-	-	-	-	-	-	-



	Всего	Указавшие продолжи- тельность прожива- ния в месте постоян- ного жительства	в том числе непрерывно проживают в месте постоянного жительства						Не указав- шие продолжи- тельность прожива- ния в мес- те посто- янного жи- тельства
			с рождения	не с рождения	из них меняли место постоянного жительства				
					в 2003 – 2010 гг.	в 1996 – 2002 гг.	в 1992 – 1995 гг.	в 1991 г. и ранее	
Из общей численности населения в возрасте:									
моложе									
трудоспособного	2859	2848	2339	509	391	116	2	-	11
трудоспособном	10934	10902	4654	6248	1982	1152	573	2541	32
старше									
трудоспособного	3403	3382	1431	1951	178	164	105	1504	21
Зерноградский муниципальный район									
Мужчины и женщины	58255	58037	20958	37079	8930	5016	3777	19356	218
в том числе в									
возрасте, лет:									
до 15	9093	9050	7691	1359	1082	277	-	-	43
15 – 19	3987	3964	1930	2034	1577	268	164	25	23
20 – 24	4708	4692	1863	2829	1944	266	248	371	16
25 – 29	4051	4032	1663	2369	1058	609	187	515	19
30 – 39	7514	7495	2517	4978	1152	1366	996	1464	19
40 – 49	8413	8390	1887	6503	591	782	908	4222	23
50 – 59	8797	8769	1465	7304	580	661	742	5321	28
60 – 69	5175	5157	816	4341	432	358	289	3262	18
70 и более	6517	6488	1126	5362	514	429	243	4176	29
возраст не									
указан	-	-	-	-	-	-	-	-	-
Из общей численности населения в возрасте:									
моложе									
трудоспособного	9738	9690	8148	1542	1180	353	9	-	48
трудоспособном	34539	34425	10483	23942	6634	3711	3071	10526	114
старше									
трудоспособного	13978	13922	2327	11595	1116	952	697	8830	56
Зимовниковский муниципальный район									
Мужчины и женщины	37072	36598	12472	24126	6073	4364	2370	11319	474
в том числе в									
возрасте, лет:									
до 15	6831	6763	5503	1260	967	293	-	-	68
15 – 19	2553	2523	1460	1063	549	338	161	15	30
20 – 24	2856	2807	1044	1763	1079	287	182	215	49
25 – 29	2801	2751	796	1955	978	550	142	285	50
30 – 39	5090	5016	1067	3949	891	1322	870	866	74
40 – 49	5027	4975	736	4239	592	634	476	2537	52
50 – 59	5315	5246	740	4506	463	480	307	3256	69
60 – 69	2860	2813	435	2378	243	193	128	1814	47

	Всего	Указавшие продолжительность проживания в месте постоянного жительства	в том числе непрерывно проживают в месте постоянного жительства						Не указавшие продолжительность проживания в месте постоянного жительства
			с рождения	не с рождения	из них меняли место постоянного жительства				
					в 2003 – 2010 гг.	в 1996 – 2002 гг.	в 1992 – 1995 гг.	в 1991 г. и ранее	
70 и более возраст не указан	3728 11	3704 -	691 -	3013 -	311 -	267 -	104 -	2331 -	24 11
Из общей численности населения в возрасте: моложе трудоспособного	7325	7251	5826	1425	1046	363	16	-	74
трудоспособном старше	21816	21516	5243	16273	4363	3433	2065	6412	300
трудоспособного	7920	7831	1403	6428	664	568	289	4907	89
Кагальницкий муниципальный район									
Мужчины и женщины в том числе в возрасте, лет:	30466	30300	10448	19852	4924	3731	1937	9260	166
до 15	5081	5031	4090	941	743	198	-	-	50
15 – 19	1720	1705	1066	639	255	256	115	13	15
20 – 24	2278	2265	991	1274	703	242	143	186	13
25 – 29	2250	2238	729	1509	755	313	101	340	12
30 – 39	4228	4215	997	3218	866	974	532	846	13
40 – 49	4399	4391	755	3636	538	618	408	2072	8
50 – 59	4654	4639	666	3973	507	487	332	2647	15
60 – 69	2535	2512	393	2119	272	307	163	1377	23
70 и более возраст не указан	3320 1	3303 1	761 -	2542 1	284 1	336 -	143 -	1779 -	17 -
Из общей численности населения в возрасте: моложе трудоспособного	5432	5379	4325	1054	785	255	14	-	53
трудоспособном старше	18040	17973	4770	13203	3466	2716	1542	5479	67
трудоспособного	6993	6947	1353	5594	672	760	381	3781	46
Каменский муниципальный район									
Мужчины и женщины в том числе в возрасте, лет:	47661	47412	21937	25475	5845	3907	2261	13462	249
до 15	6889	6864	5797	1067	850	215	2	-	25
15 – 19	2487	2452	1862	590	256	211	113	10	35
20 – 24	3446	3430	1999	1431	898	213	139	181	16
25 – 29	3355	3341	1675	1666	902	404	110	250	14
30 – 39	6077	6052	2514	3538	953	1108	673	804	25



	Всего	Указавшие продолжительность проживания в месте постоянного жительства	в том числе непрерывно проживают в месте постоянного жительства						Не указавшие продолжительность проживания в месте постоянного жительства
			с рождения	не с рождения	из них меняли место постоянного жительства				
					в 2003 – 2010 гг.	в 1996 – 2002 гг.	в 1992 – 1995 гг.	в 1991 г. и ранее	
40 – 49	6676	6648	2264	4384	652	567	442	2723	28
50 – 59	7914	7869	2472	5397	610	578	412	3797	45
60 – 69	4482	4455	1236	3219	344	299	196	2380	27
70 и более возраст не указан	6335	6301	2118	4183	380	312	174	3317	34
	-	-	-	-	-	-	-	-	-
Из общей численности населения в возрасте: моложе трудоспособного	7405	7374	6192	1182	905	258	19	-	31
трудоспособном старше трудоспособного	27519	27376	11729	15647	4059	2905	1772	6911	143
Кашарский муниципальный район	12737	12662	4016	8646	881	744	470	6551	75
Мужчины и женщины	25243	25126	10586	14540	3326	2107	1310	7797	117
в том числе в возрасте, лет:									
до 15	3573	3556	2954	602	510	92	-	-	17
15 – 19	1457	1442	1059	383	178	126	72	7	15
20 – 24	2138	2128	1102	1026	681	140	84	121	10
25 – 29	1891	1880	846	1034	571	251	69	143	11
30 – 39	3065	3052	991	2061	463	642	474	482	13
40 – 49	3872	3863	972	2891	317	315	279	1980	9
50 – 59	3913	3903	909	2994	253	252	191	2298	10
60 – 69	2217	2200	599	1601	131	102	64	1304	17
70 и более возраст не указан	3117	3102	1154	1948	222	187	77	1462	15
	-	-	-	-	-	-	-	-	-
Из общей численности населения в возрасте: моложе трудоспособного	3827	3809	3142	667	548	114	5	-	18
трудоспособном старше трудоспособного	15183	15119	5467	9652	2348	1648	1124	4532	64
Константиновский муниципальный район	6233	6198	1977	4221	430	345	181	3265	35
Мужчины и женщины	32052	31997	9724	22273	5332	3062	2085	11794	55
в том числе в возрасте, лет:									
до 15	5320	5314	4539	775	625	150	-	-	6
15 – 19	2117	2107	939	1168	951	133	80	4	10

	Всего	Указавшие продолжительность проживания в месте постоянного жительства	в том числе непрерывно проживают в месте постоянного жительства						Не указавшие продолжительность проживания в месте постоянного жительства
			с рождения	не с рождения	из них меняли место постоянного жительства				
					в 2003 – 2010 гг.	в 1996 – 2002 гг.	в 1992 – 1995 гг.	в 1991 г. и ранее	
20 – 24	2251	2248	841	1407	1092	131	82	102	3
25 – 29	2208	2202	661	1541	901	394	77	169	6
30 – 39	4319	4309	937	3372	670	1059	857	786	10
40 – 49	4533	4533	507	4026	328	433	431	2834	-
50 – 59	4988	4981	434	4547	347	327	311	3562	7
60 – 69	2678	2672	278	2394	167	191	122	1914	6
70 и более возраст не указан	3638	3631	588	3043	251	244	125	2423	7
	-	-	-	-	-	-	-	-	-
Из общей численности населения в возрасте: моложе трудоспособного	5708	5701	4800	901	714	182	5	-	7
трудоспособном старше трудоспособного	18762	18731	3901	14830	4116	2376	1762	6576	31
Красносулинский муниципальный район	7582	7565	1023	6542	502	504	318	5218	17
Мужчины и женщины в том числе в возрасте, лет:	81037	80566	36254	44312	9519	7292	4157	23344	471
до 15	12068	12032	10555	1477	1162	314	1	-	36
15 – 19	4151	4105	3033	1072	522	359	180	11	46
20 – 24	5849	5826	3186	2640	1709	399	258	274	23
25 – 29	6040	6012	2832	3180	1816	793	204	367	28
30 – 39	10904	10839	4232	6607	1528	2288	1515	1276	65
40 – 49	11156	11116	3416	7700	904	1030	796	4970	40
50 – 59	13001	12921	3633	9288	938	1097	629	6624	80
60 – 69	7482	7417	2109	5308	477	546	315	3970	65
70 и более возраст не указан	10384	10298	3258	7040	463	466	259	5852	86
	2	-	-	-	-	-	-	-	2
Из общей численности населения в возрасте: моложе трудоспособного	12913	12864	11231	1633	1243	376	14	-	49
трудоспособном старше трудоспособного	47011	46774	18386	28388	7118	5649	3421	12200	237
Куйбышевский муниципальный район	21111	20928	6637	14291	1158	1267	722	11144	183
Мужчины и женщины	14800	13834	4124	9710	2469	1634	804	4803	966



	Всего	Указавшие продолжительность проживания в месте постоянного жительства	в том числе непрерывно проживают в месте постоянного жительства						Не указавшие продолжительность проживания в месте постоянного жительства
			с рождения	не с рождения	из них меняли место постоянного жительства				
					в 2003 – 2010 гг.	в 1996 – 2002 гг.	в 1992 – 1995 гг.	в 1991 г. и ранее	
в том числе в возрасте, лет:									
до 15	2285	2149	1719	430	344	84	2	-	136
15 – 19	653	571	374	197	89	79	25	4	82
20 – 24	1081	959	358	601	451	62	29	59	122
25 – 29	1180	1058	309	749	439	180	37	93	122
30 – 39	2020	1853	360	1493	371	500	292	330	167
40 – 49	2220	2080	247	1833	252	231	152	1198	140
50 – 59	2472	2354	236	2118	211	210	127	1570	118
60 – 69	1316	1272	163	1109	166	156	65	722	44
70 и более	1572	1537	358	1179	145	132	75	827	35
возраст не указан	1	1	-	1	1	-	-	-	-
Из общей численности населения в возрасте:									
моложе трудоспособного	2437	2284	1806	478	363	109	6	-	153
трудоспособном старше трудоспособного	8870	8163	1722	6441	1739	1180	629	2893	707
Мартыновский муниципальный район	3492	3386	596	2790	366	345	169	1910	106
Мужчины и женщины	36486	35599	11188	24411	5180	4433	2477	12321	887
в том числе в возрасте, лет:									
до 15	7431	7307	6091	1216	908	308	-	-	124
15 – 19	1979	1919	1164	755	299	332	118	6	60
20 – 24	2649	2548	761	1787	980	303	143	361	101
25 – 29	2613	2525	572	1953	876	518	119	440	88
30 – 39	4800	4675	841	3834	763	1240	790	1041	125
40 – 49	5417	5292	596	4696	495	798	595	2808	125
50 – 59	5132	5048	464	4584	406	513	387	3278	84
60 – 69	2728	2668	205	2463	167	183	166	1947	60
70 и более	3737	3617	494	3123	286	238	159	2440	120
возраст не указан	-	-	-	-	-	-	-	-	-
Из общей численности населения в возрасте:									
моложе трудоспособного	7926	7786	6407	1379	971	397	11	-	140
трудоспособном старше трудоспособного	20876	20321	3938	16383	3667	3506	2058	7152	555
	7684	7492	843	6649	542	530	408	5169	192

	Всего	Указавшие продолжительность проживания в месте постоянного жительства	в том числе непрерывно проживают в месте постоянного жительства						Не указавшие продолжительность проживания в месте постоянного жительства
			с рождения	не с рождения	из них меняли место постоянного жительства				
					в 2003 – 2010 гг.	в 1996 – 2002 гг.	в 1992 – 1995 гг.	в 1991 г. и ранее	
Матвеево-Курганский муниципальный район									
Мужчины и женщины	43241	42765	16942	25823	6490	4378	2527	12428	476
в том числе в возрасте, лет:									
до 15	6792	6731	5618	1113	887	225	1	-	61
15 – 19	2426	2388	1608	780	373	290	111	6	38
20 – 24	3295	3241	1624	1617	1040	262	158	157	54
25 – 29	3173	3133	1309	1824	957	441	143	283	40
30 – 39	5731	5666	1875	3791	1004	1134	795	858	65
40 – 49	6328	6250	1522	4728	653	647	471	2957	78
50 – 59	6560	6497	1278	5219	676	592	416	3535	63
60 – 69	3743	3707	715	2992	400	393	227	1972	36
70 и более	5192	5152	1393	3759	500	394	205	2660	40
возраст не указан	1	-	-	-	-	-	-	-	1
Из общей численности населения в возрасте:									
моложе трудоспособного	7284	7218	5968	1250	957	281	12	-	66
трудоспособном старше трудоспособного	25362	25050	8500	16550	4452	3170	1987	6941	312
	10594	10497	2474	8023	1081	927	528	5487	97
Миллеровский муниципальный район									
Мужчины и женщины	67829	67410	28036	39374	9525	6279	3881	19689	419
в том числе в возрасте, лет:									
до 15	10126	10074	8401	1673	1335	333	5	-	52
15 – 19	3892	3853	2215	1638	1073	346	205	14	39
20 – 24	4751	4711	2360	2351	1463	333	259	296	40
25 – 29	5350	5323	2330	2993	1625	739	194	435	27
30 – 39	9271	9218	3343	5875	1484	1948	1134	1309	53
40 – 49	9717	9673	2726	6947	856	994	942	4155	44
50 – 59	10317	10256	2687	7569	689	761	732	5387	61
60 – 69	6108	6065	1571	4494	392	370	227	3505	43
70 и более	8297	8237	2403	5834	608	455	183	4588	60
возраст не указан	-	-	-	-	-	-	-	-	-
Из общей численности населения в возрасте:									



	Всего	Указавшие продолжительность проживания в месте постоянного жительства	в том числе непрерывно проживают в месте постоянного жительства						Не указавшие продолжительность проживания в месте постоянного жительства
			с рождения	не с рождения	из них меняли место постоянного жительства				
					в 2003 – 2010 гг.	в 1996 – 2002 гг.	в 1992 – 1995 гг.	в 1991 г. и ранее	
моложе трудоспособного	10822	10766	8866	1900	1465	403	32	-	56
трудоспособном старше	39893	39655	14451	25204	6865	4872	3271	10196	238
трудоспособного	17114	16989	4719	12270	1195	1004	578	9493	125
Милютинский муниципальный район									
Мужчины и женщины	15063	14963	4902	10061	2314	1234	825	5688	100
в том числе в возрасте, лет:									
до 15	2234	2225	1817	408	337	70	1	-	9
15 – 19	776	768	564	204	117	55	30	2	8
20 – 24	1030	1020	457	563	451	47	32	33	10
25 – 29	1016	1007	321	686	445	146	27	68	9
30 – 39	1861	1855	438	1417	322	493	352	250	6
40 – 49	2375	2355	311	2044	194	160	200	1490	20
50 – 59	2510	2493	293	2200	182	114	100	1804	17
60 – 69	1297	1285	195	1090	86	65	38	901	12
70 и более	1964	1955	506	1449	180	84	45	1140	9
возраст не указан	-	-	-	-	-	-	-	-	-
Из общей численности населения в возрасте:									
моложе трудоспособного	2411	2402	1953	449	359	89	1	-	9
трудоспособном старше	8802	8742	2155	6587	1651	976	716	3244	60
трудоспособного	3850	3819	794	3025	304	169	108	2444	31
Морозовский муниципальный район									
Мужчины и женщины	41743	40548	15470	25078	5987	3929	2747	12415	1195
в том числе в возрасте, лет:									
до 15	6806	6672	5384	1288	1012	272	4	-	134
15 – 19	1916	1849	1233	616	271	229	108	8	67
20 – 24	2823	2690	1186	1504	962	184	149	209	133
25 – 29	3084	2990	1056	1934	1096	394	134	310	94
30 – 39	5989	5783	1820	3963	1100	1304	729	830	206
40 – 49	6312	6107	1499	4608	541	625	728	2714	205
50 – 59	6507	6337	1441	4896	440	449	529	3478	170
60 – 69	3667	3593	767	2826	237	220	219	2150	74
70 и более	4624	4526	1084	3442	328	252	147	2715	98

	Всего	Указавшие продолжительность проживания в месте постоянного жительства	в том числе непрерывно проживают в месте постоянного жительства						Не указавшие продолжительность проживания в месте постоянного жительства
			с рождения	не с рождения	из них меняли место постоянного жительства				
					в 2003 – 2010 гг.	в 1996 – 2002 гг.	в 1992 – 1995 гг.	в 1991 г. и ранее	
возраст не указан	15	1	-	1	-	-	-	1	14
Из общей численности населения в возрасте: моложе трудоспособного	7295	7154	5738	1416	1058	338	20	-	141
трудоспособном старше трудоспособного	24524	23696	7478	16218	4275	3018	2249	6676	828
Мясниковский муниципальный район	9909	9697	2254	7443	654	573	478	5738	212
Мужчины и женщины в том числе в возрасте, лет:	39421	38296	16672	21624	5269	3826	1980	10549	1125
до 15	6302	5980	5132	848	647	201	-	-	322
15 – 19	2436	2317	1656	661	292	256	103	10	119
20 – 24	3224	3098	1717	1381	795	263	155	168	126
25 – 29	3305	3206	1473	1733	912	433	109	279	99
30 – 39	5542	5420	1892	3528	905	1115	745	763	122
40 – 49	5795	5701	1476	4225	601	569	388	2667	94
50 – 59	5767	5669	1285	4384	539	509	246	3090	98
60 – 69	2960	2901	681	2220	286	214	111	1609	59
70 и более	4090	4004	1360	2644	292	266	123	1963	86
возраст не указан	-	-	-	-	-	-	-	-	-
Из общей численности населения в возрасте: моложе трудоспособного	6747	6401	5440	961	694	262	5	-	346
трудоспособном старше трудоспособного	24189	23582	8713	14869	3872	2964	1681	6352	607
Неклиновский муниципальный район	8485	8313	2519	5794	703	600	294	4197	172
Мужчины и женщины в том числе в возрасте, лет:	84761	84253	35445	48808	14202	9797	4534	20275	508
до 15	12555	12474	10078	2396	1925	470	1	-	81
15 – 19	4644	4600	3002	1598	718	627	234	19	44
20 – 24	5906	5869	3024	2845	1604	647	301	293	37
25 – 29	6142	6105	2732	3373	1795	826	260	492	37
30 – 39	11354	11299	4132	7167	2331	2095	1243	1498	55
40 – 49	11741	11690	3587	8103	1655	1526	836	4086	51



	Всего	Указавшие продолжительность проживания в месте постоянного жительства	в том числе непрерывно проживают в месте постоянного жительства						Не указавшие продолжительность проживания в месте постоянного жительства
			с рождения	не с рождения	из них меняли место постоянного жительства				
					в 2003 – 2010 гг.	в 1996 – 2002 гг.	в 1992 – 1995 гг.	в 1991 г. и ранее	
50 – 59	13702	13634	3441	10193	2023	1612	803	5755	68
60 – 69	8579	8518	2094	6424	1182	1098	421	3723	61
70 и более возраст не указан	10138	10064	3355	6709	969	896	435	4409	74
-	-	-	-	-	-	-	-	-	-
Из общей численности населения в возрасте: моложе трудоспособного	13474	13385	10722	2663	2057	594	12	-	89
трудоспособном старше трудоспособного	48891	48628	18286	30342	9424	6794	3463	10661	263
Обливский муниципальный район	22396	22240	6437	15803	2721	2409	1059	9614	156
Мужчины и женщины в том числе в возрасте, лет:	18844	18777	11294	7483	1428	977	809	4269	67
до 15	2875	2865	2568	297	245	52	-	-	10
15 – 19	1163	1157	959	198	79	61	53	5	6
20 – 24	1511	1505	1135	370	166	73	73	58	6
25 – 29	1485	1482	1009	473	197	92	54	130	3
30 – 39	2490	2483	1447	1036	254	265	165	352	7
40 – 49	2772	2764	1395	1369	181	156	189	843	8
50 – 59	2849	2837	1235	1602	121	123	137	1221	12
60 – 69	1636	1627	664	963	67	67	68	761	9
70 и более возраст не указан	2063	2057	882	1175	118	88	70	899	6
-	-	-	-	-	-	-	-	-	-
Из общей численности населения в возрасте: моложе трудоспособного	3108	3093	2766	327	261	65	1	-	15
трудоспособном старше трудоспособного	11327	11296	6699	4597	953	718	640	2286	31
Октябрьский муниципальный район	4409	4388	1829	2559	214	194	168	1983	21
Мужчины и женщины в том числе в возрасте, лет:	70206	69740	32033	37707	11739	5782	3206	16980	466
до 15	10806	10736	8954	1782	1447	332	3	-	70
15 – 19	5573	5526	2735	2791	2163	392	209	27	47
20 – 24	6608	6563	3199	3364	2328	389	273	374	45

	Всего	Указавшие продолжительность проживания в месте постоянного жительства	в том числе непрерывно проживают в месте постоянного жительства						Не указавшие продолжительность проживания в месте постоянного жительства
			с рождения	не с рождения	из них меняли место постоянного жительства				
					в 2003 – 2010 гг.	в 1996 – 2002 гг.	в 1992 – 1995 гг.	в 1991 г. и ранее	
25 – 29	5768	5736	2807	2929	1530	614	228	557	32
30 – 39	9608	9537	4166	5371	1671	1547	793	1360	71
40 – 49	9189	9140	3469	5671	843	917	666	3245	49
50 – 59	10109	10045	3083	6962	890	801	610	4661	64
60 – 69	5585	5543	1588	3955	425	398	221	2911	42
70 и более возраст не указан	6960	6914	2032	4882	442	392	203	3845	46
	-	-	-	-	-	-	-	-	-
Из общей численности населения в возрасте: моложе трудоспособного	11613	11532	9532	2000	1562	416	22	-	81
трудоспособном старше трудоспособного	43528	43251	18115	25136	9103	4379	2634	9020	277
Орловский муниципальный район	15065	14957	4386	10571	1074	987	550	7960	108
Мужчины и женщины	40806	40288	14425	25863	6126	4035	2226	13476	518
в том числе в возрасте, лет:									
до 15	6986	6918	5832	1086	856	228	2	-	68
15 – 19	2108	2078	1472	606	327	185	85	9	30
20 – 24	3010	2958	1260	1698	1199	214	118	167	52
25 – 29	3365	3305	1139	2166	1260	511	111	284	60
30 – 39	5908	5827	1484	4343	937	1529	959	918	81
40 – 49	5926	5850	1049	4801	536	563	441	3261	76
50 – 59	6207	6140	916	5224	444	384	312	4084	67
60 – 69	3207	3171	501	2670	246	202	91	2131	36
70 и более возраст не указан	4085	4040	772	3268	320	219	107	2622	45
	4	1	-	1	1	-	-	-	3
Из общей численности населения в возрасте: моложе трудоспособного	7431	7356	6164	1192	913	268	11	-	75
трудоспособном старше трудоспособного	24579	24245	6680	17565	4557	3257	1946	7805	334
Песчанокопский муниципальный район	8792	8686	1581	7105	655	510	269	5671	106
Мужчины и женщины	31501	31335	14421	16914	3336	2795	1796	8987	166
в том числе в возрасте, лет:									



	Всего	Указавшие продолжительность проживания в месте постоянного жительства	в том числе непрерывно проживают в месте постоянного жительства						Не указавшие продолжительность проживания в месте постоянного жительства
			с рождения	не с рождения	из них меняли место постоянного жительства				
					в 2003 – 2010 гг.	в 1996 – 2002 гг.	в 1992 – 1995 гг.	в 1991 г. и ранее	
до 15	4635	4594	4053	541	401	140	-	-	41
15 – 19	1574	1555	1194	361	150	137	68	6	19
20 – 24	2016	2003	1005	998	644	166	85	103	13
25 – 29	2119	2106	862	1244	662	334	82	166	13
30 – 39	4241	4234	1493	2741	492	985	694	570	7
40 – 49	4753	4743	1316	3427	287	387	331	2422	10
50 – 59	4803	4790	1303	3487	308	299	284	2596	13
60 – 69	2951	2929	1063	1866	149	171	142	1404	22
70 и более возраст не указан	4409	4381	2132	2249	243	176	110	1720	28
	-	-	-	-	-	-	-	-	-
Из общей численности населения в возрасте: моложе трудоспособного	4970	4926	4320	606	418	182	6	-	44
трудоспособном старше трудоспособного	18065	18000	6525	11475	2441	2197	1471	5366	65
8466	8409	3576	4833	477	416	319	3621	57	
Пролетарский муниципальный район									
Мужчины и женщины в том числе в возрасте, лет:	36406	36229	14584	21645	5020	3337	1903	11385	177
до 15	6403	6389	5464	925	765	158	2	-	14
15 – 19	2304	2282	1636	646	349	175	114	8	22
20 – 24	3021	3004	1465	1539	1015	218	130	176	17
25 – 29	2910	2901	1127	1774	966	469	105	234	9
30 – 39	5040	5022	1551	3471	704	1206	783	778	18
40 – 49	4933	4918	1054	3864	477	424	332	2631	15
50 – 59	5215	5187	967	4220	357	324	249	3290	28
60 – 69	2979	2957	534	2423	179	161	100	1983	22
70 и более возраст не указан	3601	3569	786	2783	208	202	88	2285	32
	-	-	-	-	-	-	-	-	-
Из общей численности населения в возрасте: моложе трудоспособного	6788	6768	5750	1018	811	197	10	-	20
трудоспособном старше трудоспособного	21716	21630	7159	14471	3747	2695	1634	6395	86
7902	7831	1675	6156	462	445	259	4990	71	
Ремонтненский муниципальный район									

	Всего	Указавшие продолжительность проживания в месте постоянного жительства	в том числе непрерывно проживают в месте постоянного жительства						Не указавшие продолжительность проживания в месте постоянного жительства
			с рождения	не с рождения	из них меняли место постоянного жительства				
					в 2003 – 2010 гг.	в 1996 – 2002 гг.	в 1992 – 1995 гг.	в 1991 г. и ранее	
Мужчины и женщины	19036	16990	6160	10830	2852	1491	738	5749	2046
в том числе в возрасте, лет:									
до 15	3434	3115	2347	768	572	195	1	-	319
15 – 19	914	795	552	243	131	71	38	3	119
20 – 24	1362	1145	416	729	582	54	25	68	217
25 – 29	1437	1206	391	815	521	163	21	110	231
30 – 39	2546	2223	560	1663	418	527	367	351	323
40 – 49	2783	2482	433	2049	263	221	158	1407	301
50 – 59	3041	2763	483	2280	174	132	80	1894	278
60 – 69	1539	1403	314	1089	80	68	25	916	136
70 и более	1980	1858	664	1194	111	60	23	1000	122
возраст не указан	-	-	-	-	-	-	-	-	-
Из общей численности населения в возрасте:									
моложе трудоспособного	3687	3347	2520	827	598	216	13	-	340
трудоспособном старше трудоспособного	11128	9738	2488	7250	2035	1124	661	3430	1390
4221	3905	1152	2753	219	151	64	2319	316	
Родионово-Несветайский муниципальный район									
Мужчины и женщины	23262	23209	8189	15020	4149	2604	1555	6712	53
в том числе в возрасте, лет:									
до 15	3699	3694	2928	766	618	148	-	-	5
15 – 19	1321	1313	859	454	201	160	83	10	8
20 – 24	1768	1760	801	959	544	154	128	133	8
25 – 29	1746	1745	608	1137	602	224	105	206	1
30 – 39	3150	3150	777	2373	734	691	431	517	-
40 – 49	3263	3258	582	2676	488	392	306	1490	5
50 – 59	3608	3597	541	3056	421	380	276	1979	11
60 – 69	2030	2023	324	1699	257	232	119	1091	7
70 и более	2677	2669	769	1900	284	223	107	1286	8
возраст не указан	-	-	-	-	-	-	-	-	-
Из общей численности населения в возрасте:									
моложе трудоспособного	3963	3956	3120	836	652	179	5	-	7
трудоспособном	13672	13647	3795	9852	2835	1874	1266	3877	25



	Всего	Указавшие продолжительность проживания в месте постоянного жительства	в том числе непрерывно проживают в месте постоянного жительства						Не указавшие продолжительность проживания в месте постоянного жительства
			с рождения	не с рождения	из них меняли место постоянного жительства				
					в 2003 – 2010 гг.	в 1996 – 2002 гг.	в 1992 – 1995 гг.	в 1991 г. и ранее	
старше трудоспособного	5627	5606	1274	4332	662	551	284	2835	21
Сальский муниципальный район									
Мужчины и женщины	106831	106522	38079	68443	14949	10170	6387	36937	309
в том числе в возрасте, лет:									
до 15	17622	17573	14853	2720	2058	653	9	-	49
15 – 19	6593	6556	3654	2902	1961	593	316	32	37
20 – 24	7307	7273	2999	4274	2631	560	344	739	34
25 – 29	7772	7749	2789	4960	2552	1133	304	971	23
30 – 39	14636	14597	4181	10416	2084	3284	2375	2673	39
40 – 49	15313	15291	2813	12478	1257	1510	1381	8330	22
50 – 59	16045	16013	2633	13380	1056	1114	905	10305	32
60 – 69	9422	9386	1609	7777	597	582	385	6213	36
70 и более	12121	12084	2548	9536	753	741	368	7674	37
возраст не указан	-	-	-	-	-	-	-	-	-
Из общей численности населения в возрасте: моложе									
трудоспособного	18940	18885	15749	3136	2307	789	40	-	55
трудоспособном	62303	62140	17240	44900	11031	7803	5381	20685	163
старше	25588	25497	5090	20407	1611	1578	966	16252	91
Семикаракорский муниципальный район									
Мужчины и женщины	52734	50119	15922	34197	8008	5703	2932	17554	2615
в том числе в возрасте, лет:									
до 15	8771	8443	6780	1663	1317	341	5	-	328
15 – 19	2745	2568	1589	979	495	351	112	21	177
20 – 24	3622	3403	1362	2041	1202	339	203	297	219
25 – 29	3856	3594	1193	2401	1280	568	136	417	262
30 – 39	7134	6647	1707	4940	1284	1524	970	1162	487
40 – 49	7544	7136	1129	6007	798	898	635	3676	408
50 – 59	8152	7836	907	6929	724	817	448	4940	316
60 – 69	4665	4426	430	3996	431	387	226	2952	239
70 и более	6245	6066	825	5241	477	478	197	4089	179

	Всего	Указавшие продолжительность проживания в месте постоянного жительства	в том числе непрерывно проживают в месте постоянного жительства						Не указавшие продолжительность проживания в месте постоянного жительства
			с рождения	не с рождения	из них меняли место постоянного жительства				
					в 2003 – 2010 гг.	в 1996 – 2002 гг.	в 1992 – 1995 гг.	в 1991 г. и ранее	
возраст не указан	-	-	-	-	-	-	-	-	-
Из общей численности населения в возрасте: моложе трудоспособного	9379	9027	7202	1825	1394	419	12	-	352
трудоспособном старше трудоспособного	30309	28551	7174	21377	5527	4228	2382	9240	1758
Советский муниципальный район	13046	12541	1546	10995	1087	1056	538	8314	505
Мужчины и женщины	6692	6623	4049	2574	466	322	224	1562	69
в том числе в возрасте, лет:									
до 15	1133	1117	950	167	121	46	-	-	16
15 – 19	463	461	375	86	25	28	30	3	2
20 – 24	563	558	397	161	72	20	14	55	5
25 – 29	526	524	331	193	85	31	16	61	2
30 – 39	896	890	503	387	61	92	71	163	6
40 – 49	911	903	457	446	30	43	35	338	8
50 – 59	956	946	445	501	30	26	32	413	10
60 – 69	513	502	205	297	15	13	18	251	11
70 и более	727	721	386	335	27	23	7	278	6
возраст не указан	4	1	-	1	-	-	1	-	3
Из общей численности населения в возрасте: моложе трудоспособного	1206	1189	1011	178	127	49	2	-	17
трудоспособном старше трудоспособного	4014	3985	2339	1646	288	233	188	937	29
Тарасовский муниципальный район	1468	1448	699	749	51	40	33	625	20
Мужчины и женщины	29712	29126	9907	19219	4392	3027	2047	9753	586
в том числе в возрасте, лет:									
до 15	4547	4477	3717	760	573	187	-	-	70
15 – 19	1715	1683	1045	638	376	144	98	20	32
20 – 24	2117	2064	940	1124	718	137	126	143	53
25 – 29	2063	2006	712	1294	702	289	87	216	57
30 – 39	3703	3627	882	2745	596	940	644	565	76
40 – 49	4335	4255	663	3592	407	439	455	2291	80



	Всего	Указавшие продолжительность проживания в месте постоянного жительства	в том числе непрерывно проживают в месте постоянного жительства						Не указавшие продолжительность проживания в месте постоянного жительства
			с рождения	не с рождения	из них меняли место постоянного жительства				
					в 2003 – 2010 гг.	в 1996 – 2002 гг.	в 1992 – 1995 гг.	в 1991 г. и ранее	
50 – 59	4530	4453	620	3833	442	373	278	2740	77
60 – 69	2706	2656	440	2216	251	231	158	1576	50
70 и более возраст не указан	3960 36	3905 -	888 -	3017 -	327 -	287 -	201 -	2202 -	55 36
Из общей численности населения в возрасте: моложе трудоспособного	4872	4794	3937	857	619	226	12	-	78
трудоспособном старше трудоспособного	17073 7731	16724 7608	4444 1526	12280 6082	3091 682	2199 602	1618 417	5372 4381	349 123
Тацинский муниципальный район									
Мужчины и женщины в том числе в возрасте, лет:	38224	37943	15170	22773	4849	3464	2084	12376	281
до 15	5945	5900	5031	869	669	199	1	-	45
15 – 19	1922	1906	1381	525	216	208	91	10	16
20 – 24	2722	2704	1369	1335	899	181	118	137	18
25 – 29	2834	2813	1239	1574	898	392	101	183	21
30 – 39	5336	5290	1748	3542	797	1182	792	771	46
40 – 49	5500	5487	1424	4063	421	524	455	2663	13
50 – 59	6119	6074	1391	4683	403	399	288	3593	45
60 – 69	3266	3228	563	2665	218	189	134	2124	38
70 и более возраст не указан	4580 -	4541 -	1024 -	3517 -	328 -	190 -	104 -	2895 -	39 -
Из общей численности населения в возрасте: моложе трудоспособного	6346	6299	5341	958	704	246	8	-	47
трудоспособном старше трудоспособного	22519 9359	22382 9262	7889 1940	14493 7322	3494 651	2747 471	1776 300	6476 5900	137 97
Усть-Донецкий муниципальный район									
Мужчины и женщины в том числе в возрасте, лет:	33346	33048	12620	20428	5477	3544	1770	9637	298
до 15	4620	4579	3819	760	625	135	-	-	41
15 – 19	1805	1787	1098	689	477	141	64	7	18
20 – 24	2536	2498	1282	1216	742	210	135	129	38

	Всего	Указавшие продолжительность проживания в месте постоянного жительства	в том числе непрерывно проживают в месте постоянного жительства						Не указавшие продолжительность проживания в месте постоянного жительства
			с рождения	не с рождения	из них меняли место постоянного жительства				
					в 2003 – 2010 гг.	в 1996 – 2002 гг.	в 1992 – 1995 гг.	в 1991 г. и ранее	
25 – 29	2740	2706	1127	1579	882	354	103	240	34
30 – 39	4441	4400	1481	2919	861	898	505	655	41
40 – 49	4483	4448	1117	3331	529	538	322	1942	35
50 – 59	5591	5559	1137	4422	601	570	314	2937	32
60 – 69	2944	2914	509	2405	364	330	162	1549	30
70 и более возраст не указан	4186	4157	1050	3107	396	368	165	2178	29
-	-	-	-	-	-	-	-	-	-
Из общей численности населения в возрасте: моложе трудоспособного	4987	4940	4097	843	681	161	1	-	47
трудоспособном старше	19841	19658	6656	13002	3889	2548	1358	5207	183
трудоспособного	8518	8450	1867	6583	907	835	411	4430	68
Целинский муниципальный район									
Мужчины и женщины в том числе в возрасте, лет:	33614	33463	13418	20045	4203	3317	2100	10425	151
до 15	5974	5946	5114	832	606	224	2	-	28
15 – 19	1832	1822	1210	612	289	211	102	10	10
20 – 24	2574	2558	1133	1425	807	238	160	220	16
25 – 29	2391	2379	927	1452	670	368	146	268	12
30 – 39	4422	4409	1453	2956	608	893	603	852	13
40 – 49	5062	5047	1263	3784	426	566	486	2306	15
50 – 59	4895	4877	890	3987	368	418	330	2871	18
60 – 69	2732	2723	542	2181	193	180	153	1655	9
70 и более возраст не указан	3731	3701	885	2816	236	219	118	2243	30
1	1	1	1	-	-	-	-	-	-
Из общей численности населения в возрасте: моложе трудоспособного	6392	6362	5418	944	658	275	11	-	30
трудоспособном старше	19626	19553	6342	13211	3045	2566	1749	5851	73
трудоспособного	7595	7547	1657	5890	500	476	340	4574	48
Цимлянский муниципальный район									
Мужчины и женщины в том числе в возрасте, лет:	34207	34093	11048	23045	5540	3708	2294	11503	114

	Всего	Указавшие продолжительность проживания в месте постоянного жительства	в том числе непрерывно проживают в месте постоянного жительства						Не указавшие продолжительность проживания в месте постоянного жительства
			с рождения	не с рождения	из них меняли место постоянного жительства				
					в 2003 – 2010 гг.	в 1996 – 2002 гг.	в 1992 – 1995 гг.	в 1991 г. и ранее	
до 15	5497	5479	4515	964	777	187	-	-	18
15 – 19	1708	1692	1149	543	245	199	89	10	16
20 – 24	2486	2479	1064	1415	889	207	149	170	7
25 – 29	2540	2533	928	1605	863	363	131	248	7
30 – 39	4549	4532	1236	3296	863	953	663	817	17
40 – 49	4778	4766	816	3950	566	574	468	2342	12
50 – 59	5408	5394	607	4787	624	584	391	3188	14
60 – 69	3008	2997	223	2774	352	291	193	1938	11
70 и более возраст не указан	4233	4221	510	3711	361	350	210	2790	12
	-	-	-	-	-	-	-	-	-
Из общей численности населения в возрасте: моложе трудоспособного	5853	5831	4773	1058	819	233	6	-	22
трудоспособном старше трудоспособного	19680	19614	5338	14276	3828	2694	1802	5952	66
Чертковский муниципальный район	8674	8648	937	7711	893	781	486	5551	26
Мужчины и женщины	36550	36306	13653	22653	4893	3447	2279	12034	244
в том числе в возрасте, лет:									
до 15	5396	5340	4503	837	676	161	-	-	56
15 – 19	2065	2035	1458	577	271	183	112	11	30
20 – 24	2572	2554	1221	1333	839	178	153	163	18
25 – 29	2654	2636	997	1639	917	372	105	245	18
30 – 39	4836	4809	1353	3456	756	1143	802	755	27
40 – 49	5220	5201	1042	4159	445	488	502	2724	19
50 – 59	5775	5754	1082	4672	408	384	275	3605	21
60 – 69	3399	3376	686	2690	276	257	170	1987	23
70 и более возраст не указан	4632	4600	1310	3290	305	281	160	2544	32
	1	1	1	-	-	-	-	-	-
Из общей численности населения в возрасте: моложе трудоспособного	5814	5755	4833	922	713	200	9	-	59
трудоспособном старше трудоспособного	21258	21140	6508	14632	3487	2613	1873	6659	118
Шолоховский муниципальный район	9477	9410	2311	7099	693	634	397	5375	67

	Всего	Указавшие продолжительность проживания в месте постоянного жительства	в том числе непрерывно проживают в месте постоянного жительства						Не указавшие продолжительность проживания в месте постоянного жительства
			с рождения	не с рождения	из них меняли место постоянного жительства				
					в 2003 – 2010 гг.	в 1996 – 2002 гг.	в 1992 – 1995 гг.	в 1991 г. и ранее	
Мужчины и женщины	27264	27071	9042	18029	4175	2839	1617	9398	193
в том числе в возрасте, лет:									
до 15	4102	4047	3428	619	492	126	1	-	55
15 – 19	1533	1498	1018	480	253	165	56	6	35
20 – 24	2037	2004	923	1081	683	162	90	146	33
25 – 29	2024	2011	701	1310	676	332	91	211	13
30 – 39	3543	3531	960	2571	690	803	474	604	12
40 – 49	3777	3767	592	3175	376	454	370	1975	10
50 – 59	4424	4407	502	3905	392	352	268	2893	17
60 – 69	2383	2374	312	2062	243	193	124	1502	9
70 и более	3439	3431	606	2825	370	252	143	2060	8
возраст не указан	2	1	-	1	-	-	-	1	1
Из общей численности населения в возрасте:									
моложе трудоспособного	4394	4336	3627	709	536	169	4	-	58
трудоспособном старше	15971	15861	4387	11474	2908	2164	1292	5110	110
трудоспособного	6897	6873	1028	5845	731	506	321	4287	24

**2. НАСЕЛЕНИЕ ЧАСТНЫХ ДОМОХОЗЯЙСТВ, СМЕНИВШИХ МЕСТО
ПОСТОЯННОГО ЖИТЕЛЬСТВА ПОСЛЕ ОКТЯБРЯ 2009 ГОДА, ПО МЕСТУ
ПРОЖИВАНИЯ НА ТЕРРИТОРИИ РОССИЙСКОЙ ФЕДЕРАЦИИ**

	Южного федераль- ного округа	Республики Адыгея	Республики Калмыкия	Красно- дарского края	Астрахан- ской области	Волго- градской области	Ростов- ской области
Население частных домохозяйств, сменившее место постоянного жительства после октября 2009 года	296533	10866	9228	113871	17455	54777	90336
в том числе по территории проживания в октябре 2009 года:							
Российская Федерация	251334	9565	8499	96033	13616	45747	77874
Центральный федеральный округ	18816	559	696	7984	938	3335	5304
Белгородская область	605	19	6	327	17	57	179
Брянская область	340	4	3	170	7	36	120
Владимирская область	433	10	10	181	30	75	127
Воронежская область	1945	57	28	595	64	498	703
Ивановская область	470	11	5	184	29	88	153
Калужская область	383	17	3	202	32	49	80
Костромская область	315	14	2	163	14	30	92
Курская область	359	4	4	176	22	37	116
Липецкая область	391	15	2	188	22	76	88
Московская область	3498	117	94	1583	192	602	910
Орловская область	244	14	6	104	6	31	83
Рязанская область	400	7	5	186	18	73	111
Смоленская область	401	5	5	202	21	37	131
Тамбовская область	519	6	3	162	30	170	148
Тверская область	579	13	7	273	46	56	184
Тульская область	512	9	3	241	16	106	137
Ярославская область	416	15	6	205	21	59	110
г. Москва	7006	222	504	2842	351	1255	1832
Северо-Западный федеральный округ	9618	342	230	4926	496	1366	2258
Республика Карелия	184	9	3	96	14	26	36
Республика Коми	1294	49	3	793	20	156	273
Архангельская область	969	24	28	543	43	117	214
Ненецкий автономный округ	25	1	1	16	-	2	5
Вологодская область	304	5	1	161	4	39	94
Калининградская область	1099	32	1	374	118	186	388
Ленинградская область	727	29	10	334	45	150	159
Мурманская область	1712	60	36	869	95	290	362
Новгородская область	314	10	5	182	9	41	67

	Южного федераль- ного округа	Республики Адыгея	Республики Калмыкия	Красно- дарского края	Астрахан- ской области	Волго- градской области	Ростов- ской области
Псковская область	590	6	4	412	9	59	100
г. Санкт-Петербург	2425	118	139	1162	139	302	565
Южный федеральный округ	168927	6885	6411	55571	9153	33552	57355
Республика Адыгея	5277	3504	4	1581	12	32	144
Республика Калмыкия	6491	17	4964	151	342	388	629
Краснодарский край	56294	2953	166	46000	279	897	5999
Астраханская область	9918	48	418	475	7324	1323	330
Волгоградская область	33659	99	526	1421	831	29142	1640
Ростовская область	57288	264	333	5943	365	1770	48613
Северо-Кавказский федеральный округ	16790	592	860	6555	1669	1767	5347
Республика Дагестан	4216	70	327	855	998	602	1364
Республика Ингушетия	466	41	4	129	41	47	204
Кабардино-Балкарская Республика	1165	61	12	537	45	104	406
Карачаево-Черкесская Республика	874	114	14	425	27	45	249
Республика Северная Осетия – Алания	1572	61	41	657	57	168	588
Чеченская Республика	1522	75	93	369	229	281	475
Ставропольский край	6975	170	369	3583	272	520	2061
Приволжский федеральный округ	10578	289	127	5051	593	2493	2025
Республика Башкортостан	719	35	7	414	52	89	122
Республика Марий Эл	211	3	2	99	14	40	53
Республика Мордовия	123	1	6	56	5	27	28
Республика Татарстан	622	19	12	337	38	115	101
Удмуртская Республика	287	1	1	181	8	32	64
Чувашская Республика	198	2	1	102	10	51	32
Пермский край	1111	50	8	662	37	104	250
Кировская область	470	10	6	273	19	44	118
Нижегородская область	812	25	14	406	45	116	206
Оренбургская область	1081	44	9	573	81	152	222
Пензенская область	360	10	3	165	12	96	74
Самарская область	1592	35	9	709	63	451	325
Саратовская область	2530	50	49	793	184	1083	371
Ульяновская область	462	4	-	281	25	93	59
Уральский федеральный округ	8378	255	57	4954	289	1232	1591
Курганская область	297	10	-	192	11	18	66
Свердловская область	1920	67	16	1060	98	266	413
Тюменская область	5016	156	37	2951	132	822	918



	Южного федераль- ного округа	Республики Адыгея	Республики Калмыкия	Красно- дарского края	Астрахан- ской области	Волго- градской области	Ростов- ской области
Ханты-Мансийский автономный округ – Югра	711	28	13	402	26	97	145
Ямало-Ненецкий автономный округ	803	28	8	412	25	171	159
Челябинская область	1145	22	4	751	48	126	194
Сибирский федеральный округ	10342	293	78	6429	250	1168	2124
Республика Алтай	6	-	-	5	-	1	-
Республика Бурятия	416	7	16	182	10	69	132
Республика Тыва	20	-	3	11	-	1	5
Республика Хакасия	158	3	-	109	3	17	26
Алтайский край	1007	18	7	636	27	129	190
Забайкальский край	841	25	6	359	34	174	243
Красноярский край	1836	57	14	1031	56	198	480
Иркутская область	1763	45	12	1189	26	177	314
Кемеровская область	1379	30	3	988	15	129	214
Новосибирская область	1138	46	12	685	43	120	232
Омская область	1068	46	5	702	20	114	181
Томская область	710	16	-	532	16	39	107
Дальневосточный федеральный округ	7885	350	40	4563	228	834	1870
Республика Саха (Якутия)	1171	48	3	614	11	149	346
Камчатский край	637	25	4	376	18	36	178
Приморский край	1730	55	11	1013	75	226	350
Хабаровский край	2016	79	7	1183	66	221	460
Амурская область	740	50	2	425	30	72	161
Магаданская область	526	29	6	338	5	32	116
Сахалинская область	807	53	1	492	21	72	168
Еврейская автономная область	100	4	-	43	1	13	39
Чукотский автономный округ	158	7	6	79	1	13	52
Зарубежные страны	21730	675	215	8616	1548	5021	5655
Абхазия	572	45	5	330	8	44	140
Азербайджан	1443	47	21	221	172	411	571
Армения	2695	101	20	1188	60	462	864
Беларусь	352	10	2	180	17	44	99
Вьетнам	34	-	-	7	12	14	1
Германия	256	9	5	109	6	67	60
Грузия	499	35	5	239	12	61	147
Казахстан	2553	57	15	1276	325	465	415
Киргизия	1667	43	22	665	184	307	446
Китай	211	-	23	88	-	74	26
Корейская Народно-Демократическая Республика	28	-	-	2	-	6	20
Республика Молдова	509	12	1	247	39	71	139

	Южного федераль- ного округа	Республики Адыгея	Республики Калмыкия	Красно- дарского края	Астрахан- ской области	Волго- градской области	Ростов- ской области
США	120	8	9	57	5	9	32
Таджикистан	1278	28	3	352	77	604	214
Туркмения	276	40	1	116	49	37	33
Турция	414	15	2	363	2	11	21
Узбекистан	3254	46	16	809	400	1495	488
Украина	4021	107	21	1812	111	497	1473
Другие страны мира	1548	72	44	555	69	342	466
Территория не указана	23469	626	514	9222	2291	4009	6807

3. НАСЕЛЕНИЕ ПО МЕСТУ РОЖДЕНИЯ И МЕСТУ ПРОЖИВАНИЯ НА ТЕРРИТОРИИ РОССИЙСКОЙ ФЕДЕРАЦИИ

	Южного федераль- ного округа	Республики Адыгея	Республики Калмыкия	Красно- дарского края	Астрахан- ской области	Волго- градско- й области	Ростов- ской области
Все население	13854334	439996	289481	5226647	1010073	2610161	4277976
в том числе по территории рождения:							
Российская Федерация	12121727	383922	272753	4501945	853611	2332596	3776900
Центральный федеральный округ	443465	9304	2262	161443	16388	106263	147805
Белгородская область	18605	499	115	7694	468	2798	7031
Брянская область	32132	706	116	12548	1015	6307	11440
Владимирская область	13107	285	79	4999	762	2993	3989
Воронежская область	95643	1675	295	28214	1848	27644	35967
Ивановская область	19354	366	69	6443	802	6020	5654
Калужская область	9292	274	56	3845	452	1853	2812
Костромская область	12935	460	44	5335	518	3038	3540
Курская область	30962	682	142	12166	742	4284	12946
Липецкая область	14977	271	58	4822	534	3077	6215
Московская область	30781	685	219	13979	1532	5982	8384
Орловская область	18129	408	77	6621	454	2769	7800
Рязанская область	16384	302	99	5974	955	3511	5543
Смоленская область	17629	443	73	7788	585	3234	5506
Тамбовская область	36803	463	121	8480	2252	15994	9493
Тверская область	15484	393	74	6299	751	2995	4972
Тульская область	20309	430	104	7841	789	5353	5792
Ярославская область	13011	344	55	5149	651	3092	3720
г. Москва	27928	618	466	13246	1278	5319	7001
Северо-Западный федеральный округ	139789	4441	632	67110	6117	24746	36743
Республика Карелия	6429	234	28	2839	307	1200	1821
Республика Коми	22657	942	87	11991	689	3604	5344
Архангельская область	22775	724	87	10238	1069	4675	5982
Ненецкий автономный округ	154	10	1	72	11	28	32
Вологодская область	13147	355	35	6161	364	1825	4407
Калининградская область	11620	301	57	5160	677	2244	3181
Ленинградская область	15106	408	59	7133	743	2935	3828
Мурманская область	19738	632	59	10277	925	3267	4578
Новгородская область	7093	197	41	3254	372	1391	1838
Псковская область	7201	195	26	2991	375	1442	2172
г. Санкт-Петербург	14023	453	153	7066	596	2163	3592

	Южного федераль- ного округа	Республики Адыгея	Республики Калмыкия	Красно- дарского края	Астрахан- ской области	Волго- градско- й области	Ростов- ской области
Южный федеральный округ	10131002	326897	230750	3626602	740980	1960048	3245725
Республика Адыгея	279365	254271	45	22609	113	477	1850
Республика Калмыкия	243101	253	209291	4289	8574	9800	10894
Краснодарский край	3692738	66062	1735	3472174	5685	24516	122566
Астраханская область	753254	480	7890	7132	707942	24138	5672
Волгоградская область	1941720	1563	4027	25819	14064	1867357	28890
Ростовская область	3220824	4268	7762	94579	4602	33760	3075853
Северо-Кавказский федеральный округ	341488	10084	14445	153487	32597	35737	95138
Республика Дагестан	78990	1610	7069	21235	16195	10295	22586
Республика Ингушетия	5716	169	45	1503	259	504	3236
Кабардино-Балкарская Республика	18463	1057	187	8620	805	1921	5873
Карачаево-Черкесская Республика	8350	701	185	4887	293	492	1792
Республика Северная Осетия – Алания	21978	943	282	10902	902	2254	6695
Чеченская Республика	81481	1921	1770	39191	8864	11000	18735
Ставропольский край	126510	3683	4907	67149	5279	9271	36221
Приволжский федеральный округ	431864	11513	2274	166507	30528	116895	104147
Республика Башкортостан	33408	1135	203	16819	2290	5889	7072
Республика Марий Эл	13703	347	83	4308	687	5002	3276
Республика Мордовия	15858	319	79	5866	1170	4008	4416
Республика Татарстан	28552	803	178	11590	2979	6385	6617
Удмуртская Республика	20672	649	116	8678	621	4517	6091
Чувашская Республика	14306	244	98	4271	970	5816	2907
Пермский край	61454	2238	327	28613	2026	9269	18981
Кировская область	34229	1044	154	15502	1156	5814	10559
Нижегородская область	34513	875	179	12111	2410	9012	9926
Оренбургская область	32520	1030	133	15654	2318	6001	7384
Пензенская область	27147	517	113	7945	3526	8260	6786
Самарская область	27546	702	151	11603	2144	6921	6025
Саратовская область	71972	1235	374	17719	6696	35448	10500
Ульяновская область	15984	375	86	5828	1535	4553	3607
Уральский федеральный округ	168159	5443	3322	88504	6325	26975	37590
Курганская область	12245	371	34	6564	489	1872	2915
Свердловская область	69783	2382	387	36786	2266	10968	16994
Тюменская область Ханты-Мансийский автономный округ – Югра	40832 1968	1149 73	2708 51	21793 1109	1675 72	6647 313	6860 350



	Южного федераль- ного округа	Республики Адыгея	Республики Калмыкия	Красно- дарского края	Астрахан- ской области	Волго- градско- й области	Ростов- ской области
Ямало-Ненецкий автономный округ	1641	60	27	875	84	306	289
Челябинская область	45299	1541	193	23361	1895	7488	10821
Сибирский федеральный округ	297364	10288	17985	153386	10090	38939	66676
Республика Алтай	92	-	3	43	6	17	23
Республика Бурятия	8140	312	104	3834	388	1289	2213
Республика Тыва	1011	38	22	544	59	102	246
Республика Хакасия	1398	42	133	734	82	143	264
Алтайский край	47118	1684	5421	23184	1480	6191	9158
Забайкальский край	19976	651	176	9586	720	3166	5677
Красноярский край	42922	1238	4389	17872	1847	6154	11422
Иркутская область	36240	1363	175	20678	1257	4638	8129
Кемеровская область	53516	2138	295	31791	1393	6257	11642
Новосибирская область	39488	1298	4508	19266	1440	4620	8356
Омская область	31853	1007	2458	16742	920	4393	6333
Томская область	15610	517	301	9112	498	1969	3213
Дальневосточный федеральный округ	168596	5952	1083	84906	10586	22993	43076
Республика Саха (Якутия)	17453	719	66	9261	537	2504	4366
Камчатский край	13897	396	34	6822	1412	1602	3631
Приморский край	37851	1278	193	18633	2731	5507	9509
Хабаровский край	29892	975	115	15165	1683	4428	7526
Амурская область	18751	689	61	9654	762	2721	4864
Магаданская область	18920	766	43	10377	445	2182	5107
Сахалинская область	29196	1035	561	13655	2915	3694	7336
Еврейская автономная область	1230	51	4	592	61	208	314
Чукотский автономный округ	1406	43	6	747	40	147	423
Зарубежные страны	1501347	43904	11854	667158	70353	253803	454275
Абхазия	46102	1716	57	39283	74	1075	3897
Азербайджан	146039	4793	741	64487	11152	25176	39690
Армения	123901	6099	476	60127	2473	17051	37675
Беларусь	70710	1770	566	28801	2376	11694	25503
Венгрия	1867	67	1	682	89	354	674
Вьетнам	759	2	-	99	96	373	189
Германия	16058	571	47	6174	657	3062	5547
Грузия	110870	4099	614	67431	2146	8237	28343
Казахстан	237726	6898	2537	107719	20680	50993	48899
Киргизия	51088	1318	521	20614	2452	11835	14348
Китай	2672	63	87	818	74	927	703

	Южного федераль- ного округа	Республики Адыгея	Республики Калмыкия	Красно- дарского края	Астрахан- ской области	Волго- градско- й области	Ростов- ской области
Корейская Народно- Демократическая Республика	457	8	3	143	17	110	176
Латвия	6404	205	30	2816	422	1173	1758
Литва	5492	133	40	2443	282	1063	1531
Монголия	1799	54	43	620	71	461	550
Польша	3185	93	13	1214	128	557	1180
Республика Молдова	24029	504	105	8680	783	4298	9659
Республика Южная Осетия	578	28	13	257	15	54	211
Таджикистан	41264	1096	277	14867	2174	15178	7672
Туркмения	26165	1289	123	11972	2147	5678	4956
Узбекистан	139111	2322	3337	46510	7686	34664	44592
Украина	426518	9845	2108	174496	13314	55227	171528
Чешская Республика	1106	34	8	372	52	233	407
Эстония	3726	108	10	1718	177	661	1052
Другие страны мира	13721	789	97	4815	816	3669	3535
Территория не указана	231260	12170	4874	57544	86109	23762	46801



4. НАСЕЛЕНИЕ, ВРЕМЕННО НАХОДИВШЕЕСЯ НА ТЕРРИТОРИИ РОССИЙСКОЙ ФЕДЕРАЦИИ, ПОСТОЯННО ПРОЖИВАЮЩЕЕ ЗА РУБЕЖОМ, ПО СТРАНЕ ПРОЖИВАНИЯ И ЦЕЛИ ПРИЕЗДА В РОССИЙСКУЮ ФЕДЕРАЦИЮ

	Всего	Указав- шие цели приезда	в том числе указали цель приезда							Не указав- шие цели приезда
			работа	учеба	служеб- ная или деловая поездка	лечение	туризм, отдых	транзит- ная ми- грация	другие цели	
Ростовская область	1904	1863	823	53	60	31	467	18	411	41
в том числе постоянно проживают:										
в странах СНГ	1601	1567	774	39	35	23	356	17	323	34
Азербайджане	92	88	43	5	-	-	17	-	23	4
Армении	256	249	57	12	8	5	84	1	82	7
Беларуси	54	54	5	7	2	1	19	2	18	-
Казахстане	40	34	2	1	-	-	13	1	17	6
Киргизии	17	17	9	-	-	-	2	1	5	-
Республике Молдова	74	74	49	5	-	-	16	-	4	-
Таджикистане	186	184	176	1	-	2	3	-	2	2
Туркмении	-	-	-	-	-	-	-	-	-	-
Узбекистане	393	386	332	1	3	-	19	7	24	7
Украине	489	481	101	7	22	15	183	5	148	8
в других странах мира	272	266	39	12	23	4	104	1	83	6
Афганистане	12	11	2	3	-	-	-	-	6	1
Болгарии	3	3	-	-	-	-	2	-	1	-
Вьетнаме	5	5	3	-	1	-	-	-	1	-
Германии	39	39	-	1	1	-	28	1	8	-
Греции	3	3	1	-	-	-	1	-	1	-
Грузии	25	25	2	1	-	-	11	-	11	-
Израиле	9	9	-	-	-	2	6	-	1	-
Индии	6	6	-	-	5	-	1	-	-	-
Китае	7	7	6	-	-	-	1	-	-	-
Латвии	6	6	1	-	-	-	3	-	2	-
Литве	3	3	1	1	-	-	1	-	-	-
Сирии	1	1	-	-	-	-	1	-	-	-
США	22	22	3	-	-	-	14	-	5	-
Турции	25	23	4	-	2	-	5	-	12	2
Финляндии	-	-	-	-	-	-	-	-	-	-
Эстонии	2	2	2	-	-	-	-	-	-	-
прочих странах не указавшие страну проживания	104	101	14	6	14	2	30	-	35	3
	31	30	10	2	2	4	7	-	5	1

**5. НАСЕЛЕНИЕ, ВРЕМЕННО НАХОДИВШЕЕСЯ НА ТЕРРИТОРИИ РОССИЙСКОЙ
ФЕДЕРАЦИИ С ЦЕЛЬЮ РАБОТЫ ИЛИ УЧЕБЫ, ПО СТРАНЕ ПОСТОЯННОГО
ПРОЖИВАНИЯ И ВОЗРАСТНЫМ ГРУППАМ**

	Всего	Указавшие возраст	в том числе указали возраст			Не указавшие возраст
			моложе трудо- способного	трудо- способный	старше трудо- способного	
Ростовская область						
Городское и сельское население						
Мужчины и женщины, временно находившиеся на территории Российской Федерации	1904	1895	81	1542	272	9
из них постоянно проживают:						
в странах СНГ	1601	1595	52	1302	241	6
Азербайджане	92	92	6	77	9	-
Армении	256	255	15	196	44	1
Беларуси	54	53	6	35	12	1
Казахстане	40	40	1	29	10	-
Киргизии	17	17	-	13	4	-
Республике Молдова	74	74	-	70	4	-
Таджикистане	186	186	1	180	5	-
Туркмении	-	-	-	-	-	-
Узбекистане	393	393	5	378	10	-
Украине	489	485	18	324	143	4
в странах Европы	134	132	14	103	15	2
в странах Азии	93	92	8	79	5	1
в прочих странах	45	45	3	35	7	-
страна проживания не указана	31	31	4	23	4	-
Городское население						
Мужчины и женщины, временно находившиеся на территории Российской Федерации	1137	1130	47	915	168	7
из них постоянно проживают:						
в странах СНГ	890	886	26	715	145	4
Азербайджане	76	76	4	65	7	-
Армении	156	155	6	126	23	1
Беларуси	39	39	1	28	10	-
Казахстане	30	30	1	23	6	-
Киргизии	9	9	-	7	2	-
Республике Молдова	22	22	-	20	2	-
Таджикистане	46	46	1	40	5	-
Туркмении	-	-	-	-	-	-
Узбекистане	220	220	4	209	7	-
Украине	292	289	9	197	83	3
в странах Европы	107	105	8	85	12	2
в странах Азии	89	88	8	75	5	1
в прочих странах	35	35	2	29	4	-
страна проживания не указана	16	16	3	11	2	-
Сельское население						



	Всего	Указавшие возраст	в том числе указали возраст			Не указавшие возраст
			моложе трудо- способного	трудо- способный	старше трудо- способного	
Мужчины и женщины, временно находившиеся на территории Российской Федерации	767	765	34	627	104	2
из них постоянно проживают:						
в странах СНГ	711	709	26	587	96	2
Азербайджане	16	16	2	12	2	-
Армении	100	100	9	70	21	-
Беларуси	15	14	5	7	2	1
Казахстане	10	10	-	6	4	-
Киргизии	8	8	-	6	2	-
Республике Молдова	52	52	-	50	2	-
Таджикистане	140	140	-	140	-	-
Туркмении	-	-	-	-	-	-
Узбекистане	173	173	1	169	3	-
Украине	197	196	9	127	60	1
в странах Европы	27	27	6	18	3	-
в странах Азии	4	4	-	4	-	-
в прочих странах	10	10	1	6	3	-
страна проживания не указана	15	15	1	12	2	-

Руководитель Ростовстата

В. В. Емельянов



МЕТОДОЛОГИЧЕСКИЕ ПОЯСНЕНИЯ

Всероссийская перепись населения 2010 года была подготовлена с учетом отечественного и зарубежного опыта, широко-го научного обсуждения, рекомендаций ООН и других международных организаций. В методологию переписи по сравнению с прошлыми переписями населения внесен ряд новых положений, которые отражены в пояснениях к издаваемым томам с итогами переписи.

Метод переписи. При Всероссийской переписи населения 2010 года, как и в предыдущих переписях, был использован метод опроса населения и заполнения переписных листов (вопросников) специально обученными переписчиками. Переписчики в период переписи обходили все помещения своего счетного участка, где проживало или могло жить население (включая учреждения, предприятия и организации). Вопросы задавались населению в той формулировке, которая дана в переписных. Запись сведений в переписные вопросники производилась со слов опрашиваемых без предъявления каких-либо документов, подтверждающих правильность ответов. Сбор сведений осуществлялся также на стационарных участках и, в исключительных случаях, с использованием телефонной связи.

После проведения переписи населения в соответствии с Федеральным законом «О Всероссийской переписи населения» по лицам, отказавшимся участвовать в переписи и лицам, которых переписчики не застали дома за весь период проведения переписи, сведения были получены из административных источников. В переписных листах по этим лицам только был отмечен пол и записана дата рождения.

Время и территория переписи. Всероссийская перепись населения была проведена с 14 по 25 октября 2010 года по состоянию на 0 часов 14 октября 2010 года. В каждый из двенадцати дней переписи (единых для всей страны, кроме отдаленных и труднодоступных территорий) переписчики вели опрос населения относительно момента счета населения – 0 часов 14 октября 2010 года. Необходимость установки такого момента связана с непрерывным изменением населения (рождения,

смерти, переезды людей из одного места жительства в другое

Разработка итогов Всероссийской переписи населения 2010 года произведена по административно-территориальному устройству и муниципальным образованиям субъектов Российской Федерации по состоянию на 14 октября 2010 года.

Категории переписываемого населения. В 2010 году, как и в 2002 году, переписывалось постоянное население.

Перепись проводилась по месту постоянного (обычного) жительства населения, которым является населенный пункт, дом, квартира, где опрашиваемый проживает постоянно. Это место могло совпадать или не совпадать с адресом, по которому человек зарегистрирован (прописан). Единицей места проживания считалось жилое помещение, в понятие которого входили:

а) квартира в многоквартирном доме (включая квартиру в общежитии квартирного типа);

б) индивидуальный (одноквартирный) дом (изба, сторожка, коттедж или другое одноквартирное строение);

в) комната в общежитии (неквартирного типа);

г) номер, комната в гостинице и других учреждениях для временного пребывания населения, где были постоянно проживавшие;

д) любое другое помещение, приспособленное для жилья (вагончик, бытовка, хозблок, баржа и т. п.);

е) палата, отделение и др. (в зависимости от того, как ведется учет в соответствующих организациях) в учреждениях социального и медицинского назначения (домах ребенка, детских домах, школах-интернатах для детей сирот и детей, оставшихся без попечения родителей, специальных (коррекционных) школах-интернатах для детей-сирот и детей, оставшихся без попечения родителей, детских домах-школах, домах-интернатах для престарелых и инвалидов, в больницах для больных с хроническими заболеваниями и т.п.), в казармах, местах заключения, религиозных организациях.



В каждом жилом помещении переписывались все постоянно (обычно) проживавшие в нем, включая и тех, кто на момент переписи временно отсутствовал.

Ниже приводится порядок переписи отдельных категорий населения, определение места постоянного (обычного) жительства которых могло вызвать затруднения.

1. Лица, постоянно проживавшие в данном помещении и выехавшие на срок до 1 года в командировку (в другой населенный пункт России или за границу, включая командировки по линии органов государственной власти), на работу по контракту с российскими или зарубежными организациями (включая работу вахтовым методом) или учебу, а также, выехавшие, независимо от срока, на отдых, лечение, для посещения родственников или знакомых, религиозного паломничества и т.п., переписывались по месту их постоянного жительства с отметкой о временном отсутствии.

2. Граждане России, выехавшие в длительные служебные командировки (на 1 год и более) за границу по линии органов государственной власти Российской Федерации, и находившиеся вместе с ними члены их семей, переписывались по месту их нахождения.

3. Студенты высших и средних профессиональных образовательных учреждений и учащиеся учреждений начального профессионального образования, проживавшие по месту обучения, переписывались по месту их учебы.

4. Лица, призванные на военно-учебный сбор, переписывались дома вместе с членами их домохозяйств с отметкой о временном отсутствии.

5. Военнослужащие, проходившие военную службу по контракту и проживавшие на открытой территории, переписывались вместе с членами их домохозяйств в общем порядке.

6. Военнослужащие, проходившие военную службу по призыву и по контракту и проживавшие на закрытой территории, переписывались по месту их нахождения.

7. Члены экипажей российских торговых и пассажирских судов, находившихся в дальнем плавании, переписывались с отметкой о временном отсутствии в том месте, где постоянно проживало домохо-

зяйство, в состав которого они входили. Члены экипажей судов (кроме имевших домохозяйство), зарегистрированные по судну или по организации, в которой работали, переписывались до выхода в море по месту нахождения организации.

8. Находившиеся в местах предварительного заключения лица, арестованные в административном порядке, задержанные по подозрению в совершении преступления, находившиеся под следствием, а также лица, в отношении которых приговор не вступил в силу, переписывались по месту своего постоянного (обычного) жительства с отметкой о временном отсутствии.

9. Лица, находившиеся в местах предварительного заключения, в отношении которых приговор вступил в силу, а также лица, отбывавшие наказание в местах лишения свободы, переписывались по месту их нахождения.

10. Постоянно проживавшие в Российской Федерации иностранные граждане (т. е. лица, имевшие гражданство зарубежного государства) и лица без гражданства переписывались по месту их жительства в общем порядке.

11. Лица (независимо от их гражданства), прибывшие в Российскую Федерацию на срок 1 год и более на работу по контрактам с российскими и иностранными организациями (кроме иностранных граждан, работавших в представительствах иностранных государств и международных организаций) или учебу, переписывались как постоянные жители России там, где они обычно проживали в Российской Федерации.

12. Лица (независимо от их гражданства), прибывшие из зарубежных стран в Российскую Федерацию на постоянное жительство или в поисках убежища (независимо от того, получили они разрешение на жительство или нет), переписывались как постоянные жители Российской Федерации в том месте, где их застала перепись.

13. В гостиницах, больницах, домах отдыха, санаториях и т. п. переписывались только те лица, которые не имели другого места жительства.

14. Лица, не имевшие постоянного места жительства (например, бездомные),



переписывались там, где их застала перепись.

Все перечисленные категории населения (кроме категории, указанной в пункте 2) вместе с населением, переписанным по месту своего постоянного (обычного) жительства, составили численность постоянного населения Российской Федерации, находившегося на территории страны.

При Всероссийской переписи населения 2010 года были учтены по сокращенной программе также лица, временно находившиеся на территории России на дату переписи, но постоянно проживавшие за рубежом. В численность населения этой категории вошли лица (независимо от их гражданства), прибывшие в Российскую Федерацию на срок до 1 года на учебу или работу, прибывшие независимо от срока на отдых, для лечения, в гости к родственникам или знакомым, а также транзитные мигранты.

Жители России (кроме указанных в пункте 2), выехавшие на 1 год и более в командировку, на работу по контрактам с российскими или иностранными организациями, на учебу за пределы Российской Федерации, не учитывались при переписи населения.

При переписи также не учитывались: иностранные граждане, работавшие в представительствах иностранных государств в Российской Федерации и проживавшие с ними члены их домохозяйств; иностранные граждане, работавшие в представительствах международных организаций, и иностранные граждане, прибывшие в Российскую Федерацию в составе делегаций иностранных государств или международных организаций.

Контрольные мероприятия. Для полноты охвата населения, исключения случаев повторных записей и пропусков отдельных лиц в период переписи и после нее осуществлялись контрольные мероприятия. На людей, имевших не одно место жительства, заполнялись наряду с переписными листами формы КС «Список лиц для контроля за заполнением переписных листов» и выдавалась справка о прохождении переписи, чтобы исключить их повторный учет. Справка выдавалась также тем, кто был переписан без указания места посто-

янного жительства (бездомным, переехавшим с одного места жительства на другое, если перепись застала их в пути) и временно находившимся на территории России, но постоянно проживающим за рубежом.

Сразу же после переписи в течение четырех дней с 26 по 29 октября 2010 года был проведен контрольный обход 10% жилых помещений в каждом счетном участке для проверки полноты и правильности переписи. Люди, пропущенные в ходе переписи и выявленные во время контрольного обхода, вносились в переписные листы, а ошибочно переписанные исключались из них.

Программа Всероссийской переписи населения 2010 года (перечень вопросов переписных листов для сбора сведений о населении) содержала вопросы для постоянного населения, а также сокращенный перечень вопросов для лиц, временно находившихся на территории Российской Федерации.

Образцы форм переписных листов даны в Приложении.

Постоянному населению задавались вопросы в отношении состава домохозяйств, демографической и национальной характеристик, гражданства, состояния в браке, образования, владения языками, источников средств к существованию, наличия работы на предшествующей переписи неделе, статуса занятого населения, поиска работы для лиц, не имевших работы, миграции и рождаемости (форма Л), а также жилищных условий (форма П).

Лица, временно находившиеся на территории Российской Федерации на дату переписи, но постоянно проживавшие за рубежом, были переписаны по краткой программе (форма В).

Итоги переписи. Данные переписи населения 2010 года, полученные на основе автоматизированной обработки заполненных переписных листов, публикуются по постоянному населению Российской Федерации, находившемуся на дату переписи на территории страны (далее - постоянное население).

Домохозяйство. При переписи населения 2010 года, как и при переписи 2002 года опрос и учет населения проводился по



домохозяйствам. Домохозяйство – это группа людей, проживающих в одном жилом помещении или его части, совместно обеспечивающих себя пищей и всем необходимым для жизни, полностью или частично объединяющих и расходующих свои средства. Эти люди могут быть связаны отношениями родства или отношениями, вытекающими из брака, или быть не родственниками, либо и теми и другими. Домохозяйства могут быть частными, коллективными (группы лиц, проживающих в учреждениях социального и медицинского назначения, местах лишения свободы, казармах, религиозных организациях и т.п.) и домохозяйства бездомных.

Сбор сведений и разработка данных о продолжительности проживания в месте постоянного жительства и о сменивших место постоянного жительства после октября 2009 года осуществлялись только по населению частных домохозяйств.

Частными домохозяйствами называются домохозяйства, проживающие постоянно в обычных жилых помещениях – квартирах, индивидуальных (одноквартирных) домах, комнатах в общежитиях неквартирного типа, других жилых помещениях и помещениях приспособленных для жилья.

Данные о **продолжительности проживания населения частных домохозяйств в месте постоянного жительства**, приведенные в таблице 1, получены на основе ответов на вопрос 12.1 «С какого года Вы непрерывно проживаете в этом населенном пункте?» переписных листов формы Л. Продолжительность непрерывного проживания учитывалась независимо от наличия регистрации (прописки) и ее характера (постоянная или временная). Непрерывность постоянного проживания не считалась нарушенной при всех выездах из данного населенного пункта, не связанных с переменой места постоянного жительства (поездки на отдых, к знакомым, родственникам и т.п.).

Непрерывность проживания считалась прерванной для тех лиц, которые родились и проживали в этом населенном пункте, но выезжали в другой населенный пункт, например, на учебу в институт (или работу) и проживали по месту обучения

(работы), а также при переезде на постоянное место жительства из одного населенного пункта в другой.

Если опрошиваемый непрерывно проживал в месте постоянного жительства не с рождения, то в вопросе 12.1 также отмечался год, с которого опрошиваемый непрерывно проживал. Для переехавших с ноября 2009 по октябрь 2010 года задавался вопрос 12.2 «Где Вы проживали в октябре 2009 года?» переписных листов формы Л. При этом не учитывались административно-территориальные изменения, произошедшие после октября 2009 года.

Информация о **месте жительства в октябре 2009 года населения частных домохозяйств, менявшего место постоянного жительства позднее октября 2009 года**, приведена в таблице 2.

Данные о возрасте населения представлены в таблицах 1, 5. Для таблицы 1 данные получены на основе ответов на вопрос 3 «Дата Вашего рождения» переписных листов формы Л, для таблицы 5 – на основе ответов на вопрос 2 «Год Вашего рождения» переписных листов формы В. К населению моложе трудоспособного возраста относятся дети и подростки до 16 лет. К населению трудоспособного возраста относятся мужчины в возрасте 16-59 лет и женщины в возрасте 16-54 лет, старше трудоспособного возраста – мужчины в возрасте 60 лет и более и женщины в возрасте 55 лет и более.

Распределение населения по **месту рождения** и месту проживания на территории Российской Федерации на дату Всероссийской переписи населения 2010 года представлено в таблице 3. Данные о месте рождения получены на основе ответов на вопрос 4 «Место Вашего рождения» переписных листов формы Л. Административно-территориальные изменения, произошедшие после рождения респондентов, не учитывались.

К населению, **временно находившемуся на территории Российской Федерации, но постоянно проживающему за рубежом**, характеристики которого приведены в таблицах 4 и 5, относятся лица, прибывшие на момент переписи в Россию с целью:

работы (сроком менее 1 года);



учебы – с целью обучения на языковых, профессиональных или специальных курсах, а также в образовательных учреждениях (сроком менее 1 года);

служебной или деловой поездки – для участия в работе заседаний, конференций и конгрессов, выставок; выступлений с лекциями и концертами; участия в профессиональных спортивных мероприятиях;

лечения – для лечения и восстановления здоровья;

туризма, отдыха – проведения досуга, отпуска; осмотра достопримечательностей; посещения магазинов, спортивных и культурных мероприятий; занятия непрофессиональным спортом, походами и альпинизмом; посещения друзей или родственников; участия в религиозных мероприятиях и паломничествах к святым местам;

транзитной миграции – нахождения в России проездом по пути в другую страну;

с другими целями – прибытия в Россию в составе экипажей воздушных и пассажирских судов, обслуживающего персонала поездов дальнего следования в международном сообщении; приехавших в Россию на какое-либо торжество или похороны и с прочими, не перечисленными выше целями.

Публикуемая информация о временно находившихся на территории Российской Федерации получена на основе ответов на вопросы 2 «Год вашего рождения», 3 «Страна Вашего постоянного проживания» и 4 «Цель Вашего приезда в Россию» переписных листов формы В.

Городское и сельское население. В настоящем сборнике приводятся данные о распределении населения на городское и сельское по месту его постоянного жительства в городских и сельских населенных пунктах. Городскими населенными пунктами считаются населенные пункты, утвержденные законодательными актами в качестве городов и поселков городского типа (рабочих, курортных и дачных поселков). Все остальные населенные пункты являются сельскими.



ОБРАЗЦЫ ФОРМ ПЕРЕПИСНЫХ ЛИСТОВ



2010
ВСЕРОССИЙСКАЯ
ПЕРЕПИСЬ НАСЕЛЕНИЯ

№ переписного участка № инструкторского участка № счетного участка

Л1

№ помещения в пределах счетного участка № бланка

Утверждена распоряжением Правительства Российской Федерации от 16 декабря 2009 г. №1990-р

Форма Л
Переписной лист

Образец написания метки:

Образец исправления метки:

Образцы написания цифр: 1 2 3 4 5 6 7 8 9 0

Образец исправления цифр: 5

Незначительные метки не записываются: □ □ 2

<p>А № п.п. домохозяйства в пределах помещения</p>	<p>Б № п.п. лица в пределах домохозяйства, на которое заполняется переписной лист</p>	<p>7 Ваша национальная принадлежность</p> <p><i>По самоопределению в соответствии со ст. 26 Конституции РФ</i></p> <div style="border: 1px solid black; height: 30px; width: 100%;"></div> <p style="text-align: right;">отказ от ответа <input type="checkbox"/></p>																															
<p>1 Первому по порядку члену домохозяйства отметьте "записан первым"</p> <p>Остальным членам домохозяйства отметьте, кем он (она) приходится тому, кто записан первым</p> <table style="width: 100%; border: none;"> <tr> <td style="border: none;">записан первым <input type="checkbox"/></td> <td style="border: none;">сестра <input type="checkbox"/></td> <td style="border: none;">внучка, внук <input type="checkbox"/></td> <td rowspan="6" style="border: none; vertical-align: top;"> <p>Если мать (или отец) этого лица проживает с ним в одном домохозяйстве, то проставьте порядковый номер из зоны Б, под которым записана мать (или отец) опрашиваемого</p> </td> </tr> <tr> <td style="border: none;">жена, муж <input type="checkbox"/></td> <td style="border: none;">свекровь, свекор <input type="checkbox"/></td> <td style="border: none;">другая степень родства, свойства <input type="checkbox"/></td> </tr> <tr> <td style="border: none;">дочь, сын <input type="checkbox"/></td> <td style="border: none;">невестка (сноха), зять <input type="checkbox"/></td> <td style="border: none;">не родственник <input type="checkbox"/></td> </tr> <tr> <td style="border: none;">мать, отец <input type="checkbox"/></td> <td style="border: none;">бабушка, дедушка <input type="checkbox"/></td> <td style="border: none;"></td> </tr> <tr> <td colspan="3" style="border: none; text-align: center;">Запишите кто это ↓</td> </tr> <tr> <td colspan="3" style="border: none;"> <div style="border: 1px solid black; height: 20px; width: 100%;"></div> <p><small>(например, опекаемый ребенок, наемный работник и т.д.)</small></p> </td> </tr> </table>		записан первым <input type="checkbox"/>	сестра <input type="checkbox"/>	внучка, внук <input type="checkbox"/>	<p>Если мать (или отец) этого лица проживает с ним в одном домохозяйстве, то проставьте порядковый номер из зоны Б, под которым записана мать (или отец) опрашиваемого</p>	жена, муж <input type="checkbox"/>	свекровь, свекор <input type="checkbox"/>	другая степень родства, свойства <input type="checkbox"/>	дочь, сын <input type="checkbox"/>	невестка (сноха), зять <input type="checkbox"/>	не родственник <input type="checkbox"/>	мать, отец <input type="checkbox"/>	бабушка, дедушка <input type="checkbox"/>		Запишите кто это ↓			<div style="border: 1px solid black; height: 20px; width: 100%;"></div> <p><small>(например, опекаемый ребенок, наемный работник и т.д.)</small></p>			<p>8 ОБРАЗОВАНИЕ И ОБУЧЕНИЕ</p> <p><i>Для лиц в возрасте 10 лет и более</i></p> <p>8.1 Ваше образование</p> <p><i>Отметьте только один вариант, соответствующий наивысшему уровню полученного образования</i></p> <table style="width: 100%; border: none;"> <tr> <td style="border: none;">начальное общее (начальное) <input type="checkbox"/></td> <td style="border: none;">высшее профессиональное (высшее):</td> </tr> <tr> <td style="border: none;">основное общее (неполное среднее) <input type="checkbox"/></td> <td style="border: none;">Окончившим вуз до 1995 года отмечать "специалист" <input type="checkbox"/></td> </tr> <tr> <td style="border: none;">среднее (полное) общее <input type="checkbox"/></td> <td style="border: none;">бакалавр <input type="checkbox"/></td> </tr> <tr> <td style="border: none;">начальное профессиональное <input type="checkbox"/></td> <td style="border: none;">специалист <input type="checkbox"/></td> </tr> <tr> <td style="border: none;">среднее профессиональное (среднее специальное) <input type="checkbox"/></td> <td style="border: none;">магистр <input type="checkbox"/></td> </tr> <tr> <td style="border: none;">неполное высшее профессиональное (незаконченное высшее) <input type="checkbox"/></td> <td style="border: none;">послевузовское профессиональное <input type="checkbox"/></td> </tr> </table> <p>не имею образования <input type="checkbox"/> → Умеете ли Вы читать и писать? да <input type="checkbox"/> нет <input type="checkbox"/></p> <p><i>Для лиц с высшим и послевузовским профессиональным образованием</i></p> <p>8.2 Имеете ли Вы ученую степень кандидата или доктора наук?</p> <p>кандидат наук <input type="checkbox"/> доктор наук <input type="checkbox"/> не имею <input type="checkbox"/></p> <p><i>Для лиц в возрасте 6-50 лет</i></p> <p>8.3 Учитесь ли Вы в образовательном учреждении?</p> <p>да <input type="checkbox"/> нет <input type="checkbox"/></p> <p><i>Для детей в возрасте до 10 лет, не посещающих школу</i></p> <p>8.4 Посещает ли ребенок дошкольное учреждение?</p> <p>да <input type="checkbox"/> нет <input type="checkbox"/></p>	начальное общее (начальное) <input type="checkbox"/>	высшее профессиональное (высшее):	основное общее (неполное среднее) <input type="checkbox"/>	Окончившим вуз до 1995 года отмечать "специалист" <input type="checkbox"/>	среднее (полное) общее <input type="checkbox"/>	бакалавр <input type="checkbox"/>	начальное профессиональное <input type="checkbox"/>	специалист <input type="checkbox"/>	среднее профессиональное (среднее специальное) <input type="checkbox"/>	магистр <input type="checkbox"/>	неполное высшее профессиональное (незаконченное высшее) <input type="checkbox"/>	послевузовское профессиональное <input type="checkbox"/>
записан первым <input type="checkbox"/>	сестра <input type="checkbox"/>	внучка, внук <input type="checkbox"/>	<p>Если мать (или отец) этого лица проживает с ним в одном домохозяйстве, то проставьте порядковый номер из зоны Б, под которым записана мать (или отец) опрашиваемого</p>																														
жена, муж <input type="checkbox"/>	свекровь, свекор <input type="checkbox"/>	другая степень родства, свойства <input type="checkbox"/>																															
дочь, сын <input type="checkbox"/>	невестка (сноха), зять <input type="checkbox"/>	не родственник <input type="checkbox"/>																															
мать, отец <input type="checkbox"/>	бабушка, дедушка <input type="checkbox"/>																																
Запишите кто это ↓																																	
<div style="border: 1px solid black; height: 20px; width: 100%;"></div> <p><small>(например, опекаемый ребенок, наемный работник и т.д.)</small></p>																																	
начальное общее (начальное) <input type="checkbox"/>	высшее профессиональное (высшее):																																
основное общее (неполное среднее) <input type="checkbox"/>	Окончившим вуз до 1995 года отмечать "специалист" <input type="checkbox"/>																																
среднее (полное) общее <input type="checkbox"/>	бакалавр <input type="checkbox"/>																																
начальное профессиональное <input type="checkbox"/>	специалист <input type="checkbox"/>																																
среднее профессиональное (среднее специальное) <input type="checkbox"/>	магистр <input type="checkbox"/>																																
неполное высшее профессиональное (незаконченное высшее) <input type="checkbox"/>	послевузовское профессиональное <input type="checkbox"/>																																
<p>2 Ваш пол мужской <input type="checkbox"/> женский <input type="checkbox"/></p> <p>3 Дата Вашего рождения <i>Определить по таблице</i></p> <table style="width: 100%; border: none;"> <tr> <td style="border: none; text-align: center;">число</td> <td style="border: none; text-align: center;">месяц</td> <td style="border: none; text-align: center;">год</td> <td style="border: none; text-align: center;">число исполнившихся лет</td> </tr> <tr> <td style="border: none; text-align: center;">□ □</td> <td style="border: none; text-align: center;">□ □</td> <td style="border: none; text-align: center;">□ □ □ □</td> <td style="border: none; text-align: center;">□ □ □ □</td> </tr> </table> <p>4 Место Вашего рождения</p> <div style="border: 1px solid black; height: 30px; width: 100%;"></div> <p><small>Запишите наименование республики, края, области, авт. области, авт. округа, г. Москва, г. Санкт-Петербург для России (в том числе РСФСР) или наименование иностранного государства, которое оно имело на момент рождения опрашиваемого (в том числе союзной республики бывшего СССР)</small></p> <p><i>Для лиц в возрасте 16 лет и более и состоящих в браке лиц до 16 лет</i></p> <p>5 Ваше состояние в браке</p> <p><small>Отметьте подсказ, соответствующий состоянию в браке на 14 октября 2010 года</small></p> <p>состою в браке <input type="checkbox"/> → Зарегистрирован ли Ваш брак? →</p> <table style="width: 100%; border: none;"> <tr> <td style="border: none;">да <input type="checkbox"/></td> <td style="border: none;">нет <input type="checkbox"/></td> </tr> </table> <p><small>Если супруг(а) этого лица проживает с ней (ним) в одном домохозяйстве, то проставьте порядковый номер из зоны Б, под которым записан(а) супруг(а) опрашиваемого</small></p> <p>разведен(а) официально (развод зарегистрирован) <input type="checkbox"/> вдовец, вдова <input type="checkbox"/></p> <p>разошелся(лась) <input type="checkbox"/> никогда не состоял(а) в браке <input type="checkbox"/></p> <p style="text-align: right;">№ супруга <input type="checkbox"/></p>		число	месяц	год	число исполнившихся лет	□ □	□ □	□ □ □ □	□ □ □ □	да <input type="checkbox"/>	нет <input type="checkbox"/>	<p>9 ВЛАДЕНИЕ ЯЗЫКАМИ</p> <p>9.1 Владете ли Вы русским языком?</p> <p>да <input type="checkbox"/> нет <input type="checkbox"/></p> <p>9.2 Какими иными языками Вы владеете?</p> <div style="border: 1px solid black; height: 20px; width: 100%;"></div> <div style="border: 1px solid black; height: 20px; width: 100%;"></div> <div style="border: 1px solid black; height: 20px; width: 100%;"></div> <p style="text-align: right;">язык жестов <input type="checkbox"/></p> <p>9.3 Ваш родной язык</p> <div style="border: 1px solid black; height: 20px; width: 100%;"></div>																					
число	месяц	год	число исполнившихся лет																														
□ □	□ □	□ □ □ □	□ □ □ □																														
да <input type="checkbox"/>	нет <input type="checkbox"/>																																
<p>6 Ваше гражданство</p> <p>Российской Федерации <input type="checkbox"/></p> <p><small>Для граждан иностранного государства и лиц с двойным гражданством запишите наименование государства</small></p> <div style="border: 1px solid black; height: 30px; width: 100%;"></div> <p>без гражданства <input type="checkbox"/></p>																																	

Служебная зона

1 2 3 4 5 6 7

8.1 8.2 8.3 8.4 9.1 9.2 9.3

А Б В

Конфиденциально (гарантируется получателем информации)



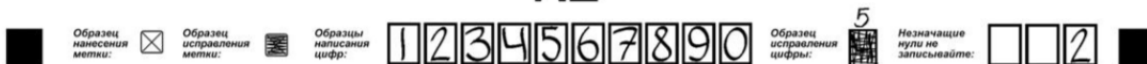

<p>10 ИСТОЧНИКИ СРЕДСТВ К СУЩЕСТВОВАНИЮ</p> <p>10.1 Укажите все имеющиеся у Вас источники средств к существованию Покажите опрашиваемому карточку Число ответов не ограничено</p> <table style="width: 100%;"> <tr> <td>1.....Трудовая деятельность, включая работу по совместительству</td> <td><input type="checkbox"/></td> <td>7.....пособие по безработице</td> <td><input type="checkbox"/></td> </tr> <tr> <td>2.....личное подсобное хозяйство</td> <td><input type="checkbox"/></td> <td>8.... другой вид государственного обеспечения</td> <td><input type="checkbox"/></td> </tr> <tr> <td>3.....стипендия</td> <td><input type="checkbox"/></td> <td>9..... сбережения; дивиденды; проценты</td> <td><input type="checkbox"/></td> </tr> <tr> <td>4..... пенсия (кроме пенсии по инвалидности)</td> <td><input type="checkbox"/></td> <td>10..... сдача внаем или в аренду имущества; доход от патентов, авторских прав</td> <td><input type="checkbox"/></td> </tr> <tr> <td>5..... пенсия по инвалидности</td> <td><input type="checkbox"/></td> <td>11..... иждивение; помощь других лиц; алименты</td> <td><input type="checkbox"/></td> </tr> <tr> <td>6...пособие (кроме пособия по безработице)</td> <td><input type="checkbox"/></td> <td>12..... иной источник</td> <td><input type="checkbox"/></td> </tr> </table> <p style="text-align: right;">↓ Запишите какой</p> <div style="border: 1px solid black; height: 20px; width: 100%;"></div> <p>10.2 Если Вы имеете несколько источников, укажите, какой считаете для себя основным Запишите номер этого источника из вопроса 10.1</p> <div style="border: 1px solid black; width: 20px; height: 20px; margin-left: auto;"></div> <p><i>Вопросы 11.1 - 11.5 для лиц в возрасте 15-72 лет Для остальных - переход к вопросу 12.1</i></p> <p>11 ЗАНЯТОСТЬ И БЕЗРАБОТИЦА</p> <p>11.1 Имели ли Вы какую-либо работу, приносящую заработок или доход с 7 по 13 октября 2010 года? да <input type="checkbox"/> нет <input type="checkbox"/> → Переход к вопросу 11.5</p> <p><i>Вопросы 11.2 - 11.4 для лиц, имевших работу с 7 по 13 октября 2010 года (ответивших "да" на вопрос 11.1)</i></p> <p>11.2 Кем Вы являлись на основной работе?</p> <table style="width: 100%;"> <tr> <td>работающим по найму (по договору, контракту или устной договоренности)</td> <td><input type="checkbox"/></td> <td>работающим не по найму (на собственном предприятии или в организации, в собственном деле)</td> <td><input type="checkbox"/></td> </tr> <tr> <td colspan="2"></td> <td>с привлечением наемных работников</td> <td><input type="checkbox"/></td> </tr> <tr> <td colspan="2"></td> <td>без привлечения наемных работников</td> <td><input type="checkbox"/></td> </tr> <tr> <td colspan="2"></td> <td>иное</td> <td><input type="checkbox"/></td> </tr> </table> <p>11.3 Ваша работа находилась на территории того же населенного пункта, где Вы проживаете? да <input type="checkbox"/> нет <input type="checkbox"/> → На территории Вашего субъекта Российской Федерации? да <input type="checkbox"/> нет <input type="checkbox"/> → Укажите наименование субъекта Российской Федерации (республика, край, область, авт. область, авт. округ, г. Москва, г. Санкт-Петербург) или наименование иностранного государства, где Вы работали</p> <div style="border: 1px solid black; width: 20px; height: 20px; margin-left: 10px;"></div>	1.....Трудовая деятельность, включая работу по совместительству	<input type="checkbox"/>	7.....пособие по безработице	<input type="checkbox"/>	2.....личное подсобное хозяйство	<input type="checkbox"/>	8.... другой вид государственного обеспечения	<input type="checkbox"/>	3.....стипендия	<input type="checkbox"/>	9..... сбережения; дивиденды; проценты	<input type="checkbox"/>	4..... пенсия (кроме пенсии по инвалидности)	<input type="checkbox"/>	10..... сдача внаем или в аренду имущества; доход от патентов, авторских прав	<input type="checkbox"/>	5..... пенсия по инвалидности	<input type="checkbox"/>	11..... иждивение; помощь других лиц; алименты	<input type="checkbox"/>	6...пособие (кроме пособия по безработице)	<input type="checkbox"/>	12..... иной источник	<input type="checkbox"/>	работающим по найму (по договору, контракту или устной договоренности)	<input type="checkbox"/>	работающим не по найму (на собственном предприятии или в организации, в собственном деле)	<input type="checkbox"/>			с привлечением наемных работников	<input type="checkbox"/>			без привлечения наемных работников	<input type="checkbox"/>			иное	<input type="checkbox"/>	<p>11.4 Имели ли Вы в этот период вторую работу? да <input type="checkbox"/> нет <input type="checkbox"/></p> <p><i>Вопрос 11.5 для лиц, ответивших "нет" на вопрос 11.1</i></p> <p>11.5 Искали ли Вы работу в течение последнего месяца? да <input type="checkbox"/> нет <input type="checkbox"/> → Укажите одну главную причину:</p> <p style="text-align: center;">↓</p> <table style="width: 100%;"> <tr> <td>получил(а) работу и приступаю к ней в ближайшие 2 недели</td> <td><input type="checkbox"/></td> </tr> <tr> <td>нашел(ла) работу и ожидаю ответа</td> <td><input type="checkbox"/></td> </tr> <tr> <td>ожидаю начала сезона</td> <td><input type="checkbox"/></td> </tr> <tr> <td>занимаюсь ведением домашнего хозяйства</td> <td><input type="checkbox"/></td> </tr> <tr> <td>иная причина</td> <td><input type="checkbox"/></td> </tr> </table> <p style="text-align: right;">↓ Запишите какая</p> <div style="border: 1px solid black; width: 100%; height: 20px;"></div> <p>12 МИГРАЦИЯ</p> <p>12.1 С какого года Вы непрерывно проживаете в этом населенном пункте? с рождения <input type="checkbox"/> → Для женщин - переход к вопросу 13 Для мужчин - конец опроса по форме Л</p> <div style="border: 1px solid black; width: 20px; height: 20px; margin-left: 10px;"></div> <p style="text-align: center;">↓</p> <p>→ Для переехавших с ноября 2009 по октябрь 2010 года, задайте вопрос 12.2</p> <p>12.2 Где Вы проживали в октябре 2009 года? Укажите наименование субъекта Российской Федерации или наименование иностранного государства</p> <div style="border: 1px solid black; width: 100%; height: 20px;"></div> <p>В каком населенном пункте Вы проживали? городском <input type="checkbox"/> сельском <input type="checkbox"/></p> <p>13 Для женщин в возрасте 15 лет и более</p> <p>13.1 Сколько детей Вы родили? Записать общее число рожденных детей, не считая мертворожденных</p> <div style="border: 1px solid black; width: 20px; height: 20px; margin-left: 10px;"></div> <p>13.2 Дата рождения первого ребенка</p> <div style="display: flex; justify-content: space-around; align-items: center;"> <div style="border: 1px solid black; width: 20px; height: 20px;"></div> <div style="border: 1px solid black; width: 20px; height: 20px;"></div> <div style="border: 1px solid black; width: 20px; height: 20px;"></div> <div style="border: 1px solid black; width: 20px; height: 20px;"></div> </div> <p style="text-align: center;">↓ месяц год</p>	получил(а) работу и приступаю к ней в ближайшие 2 недели	<input type="checkbox"/>	нашел(ла) работу и ожидаю ответа	<input type="checkbox"/>	ожидаю начала сезона	<input type="checkbox"/>	занимаюсь ведением домашнего хозяйства	<input type="checkbox"/>	иная причина	<input type="checkbox"/>
1.....Трудовая деятельность, включая работу по совместительству	<input type="checkbox"/>	7.....пособие по безработице	<input type="checkbox"/>																																																
2.....личное подсобное хозяйство	<input type="checkbox"/>	8.... другой вид государственного обеспечения	<input type="checkbox"/>																																																
3.....стипендия	<input type="checkbox"/>	9..... сбережения; дивиденды; проценты	<input type="checkbox"/>																																																
4..... пенсия (кроме пенсии по инвалидности)	<input type="checkbox"/>	10..... сдача внаем или в аренду имущества; доход от патентов, авторских прав	<input type="checkbox"/>																																																
5..... пенсия по инвалидности	<input type="checkbox"/>	11..... иждивение; помощь других лиц; алименты	<input type="checkbox"/>																																																
6...пособие (кроме пособия по безработице)	<input type="checkbox"/>	12..... иной источник	<input type="checkbox"/>																																																
работающим по найму (по договору, контракту или устной договоренности)	<input type="checkbox"/>	работающим не по найму (на собственном предприятии или в организации, в собственном деле)	<input type="checkbox"/>																																																
		с привлечением наемных работников	<input type="checkbox"/>																																																
		без привлечения наемных работников	<input type="checkbox"/>																																																
		иное	<input type="checkbox"/>																																																
получил(а) работу и приступаю к ней в ближайшие 2 недели	<input type="checkbox"/>																																																		
нашел(ла) работу и ожидаю ответа	<input type="checkbox"/>																																																		
ожидаю начала сезона	<input type="checkbox"/>																																																		
занимаюсь ведением домашнего хозяйства	<input type="checkbox"/>																																																		
иная причина	<input type="checkbox"/>																																																		

Служебная зона

10.1 10.2 11.1 11.2 11.3 11.4
11.5 12.1 12.2 13.1 13.2 А Б В

Конфиденциально (гарантируется получателем информации)





Утверждена
распоряжением Правительства
Российской Федерации
от 16 декабря 2009 г. №1990-р

Форма П
Переписной
лист



П1



Несчитывание
зоны

Образец
нанесения
метки:



Образец
исправления
метки:



Образцы
написания
цифр:



Образец
исправления
цифры:



Незначимые
нули не
записываются:



Раздел I - заполняется на жилище

Для многоквартирных домов раздел I заполняется только в первом жилом помещении в доме (в каждом счетном участке)

1 Тип жилища Укажите один из вариантов ответа		индивидуальный (одноквартирный) дом: частного жилищного фонда <input type="checkbox"/> государственного/муниципального жилищного фонда <input type="checkbox"/> многоквартирный дом <input type="checkbox"/>			общежитие <input type="checkbox"/> → гостиница <input type="checkbox"/> → другое жилище (например, юрта, вагончик, бытовка, баржа и др.) <input type="checkbox"/> ↓ Укажите какое		Бездомный(ые) <input type="checkbox"/> ↓ Конец опроса по форме П		
2 Время постройки дома При перестройках, надстройках, расширении дома годом ввода в эксплуатацию считается год первоначальной постройки Укажите один из вариантов ответа		ранее 1957 <input type="checkbox"/> 1957 - 1970 <input type="checkbox"/> 1971 - 1995 <input type="checkbox"/> 1996 - 2002 <input type="checkbox"/> после 2002 <input type="checkbox"/>							
3 Материал наружных стен дома Укажите один из вариантов ответа		кирпич, камень <input type="checkbox"/> панель, блок <input type="checkbox"/> дерево <input type="checkbox"/> монолит <input type="checkbox"/> другой смешанный материал <input type="checkbox"/> иное <input type="checkbox"/> → Запишите, из какого материала стены							
4 Виды благоустройства жилого помещения и санитарно-гигиенические условия проживания									
электричество <input type="checkbox"/> электроплита напольная <input type="checkbox"/> газ: сетевой <input type="checkbox"/> сжиженный (баллоны) <input type="checkbox"/> отопление: центральное <input type="checkbox"/> от индивидуальных установок, котлов <input type="checkbox"/> печное <input type="checkbox"/>		водоснабжение: водопровод из коммунальной системы <input type="checkbox"/> водопровод из индивидуальной системы <input type="checkbox"/> водопровод вне жилища, колонка <input type="checkbox"/> колодец, скважина или другой источник водоснабжения <input type="checkbox"/> горячее водоснабжение: центральное <input type="checkbox"/> от индивидуальных водонагревателей <input type="checkbox"/> горячее водоснабжение отсутствует <input type="checkbox"/>		водоотведение (канализация): через коммунальную канализационную систему <input type="checkbox"/> через индивидуальную канализационную систему (включая септик) <input type="checkbox"/> через систему труб в выгребные ямы и т.п. <input type="checkbox"/> система канализации отсутствует <input type="checkbox"/> туалет: туалет (со смывом) в жилище <input type="checkbox"/> туалет другого типа в жилище (включая биотуалет) <input type="checkbox"/> туалет вне жилища <input type="checkbox"/> туалет отсутствует <input type="checkbox"/>		ванна и (или) душ: ванна и (или) душ в жилище <input type="checkbox"/> ванна и (или) душ вне жилища <input type="checkbox"/> баня, сауна <input type="checkbox"/> ванна, душ, баня, сауна отсутствуют <input type="checkbox"/> удаление бытовых отходов: мусоропровод <input type="checkbox"/> мусоросборники вне дома <input type="checkbox"/> сбор мусора спецмашинной <input type="checkbox"/> выброс мусора в ямы, на кучи и т.п. <input type="checkbox"/>		кухня: кухня или кухонный угол в доме <input type="checkbox"/> кухня или кухонный угол в отдельном строении <input type="checkbox"/> кухня и кухонный угол отсутствуют <input type="checkbox"/>	

Служебная зона

1 2 3 4

А Б В Г Д

Код учреждения

Конфиденциально (гарантируется получателем информации)



П2

Образец нанесения метки:
 Образец исправления метки:
 Образцы написания цифр: **1 2 3 4 5 6 7 8 9 0**
 Образец исправления цифр: **5**
 Незначимые нули не записываются: **002**

Раздел II - заполняется на каждую квартиру или многоквартирный дом

Для индивидуальных (одноквартирных) домов в частном жилищном фонде вопрос 1 не заполняется

1 Тип жилого помещения

отдельная квартира коммунальная квартира

Отмечается для дома или квартиры с одним лицевым счетом Отмечается для дома или квартиры с двумя и более лицевыми счетами

2 Размер общей площади квартиры или одноквартирного дома (в целых кв.м)

В общую площадь жилого помещения не включается площадь:
 - общедомовых лестничных клеток, лифтовых холлов, тамбуров, коридоров (кроме внутриквартирных), вестибюлей, сеней;
 - занятая выступающими конструктивными элементами и отопительными печами;
 - веранд, балконов, лоджий, террас;
 - гаражей;
 - отдельно стоящих кухонь, бань, бассейнов, саун, сараев, беседок и др.

3 Число жилых комнат квартиры или одноквартирного дома

В число жилых комнат не включаются: кухни, холлы, коридоры, ванные и душевые комнаты, бассейны, сауны, кладовые и другие вспомогательные помещения. Соединенная кухня-столовая считается жилой комнатой.

Виды благоустройства жилого помещения

4 Наличие телекоммуникаций

стационарная телефонная связь телевизионная антенна проводное радио (радиоточка)

Раздел III - заполняется на каждое домохозяйство в квартире или одноквартирном доме

Если в помещении проживает одно домохозяйство - заполняется только одна строка таблицы, если два и более - заполняется по одной строке на каждое домохозяйство

1 № п.п. домохозяйства	2 Число лиц в домохозяйстве	3 Число занимаемых жилых комнат	Вид благоустройства жилого помещения	4 Доступ в сеть Интернет (включая мобильный)	Несчитывание строки
1	2	3		4	5
		часть комнаты <input type="checkbox"/>	<input type="checkbox"/>	<input type="checkbox"/>	<input type="checkbox"/>
		часть комнаты <input type="checkbox"/>	<input type="checkbox"/>	<input type="checkbox"/>	<input type="checkbox"/>
		часть комнаты <input type="checkbox"/>	<input type="checkbox"/>	<input type="checkbox"/>	<input type="checkbox"/>
		часть комнаты <input type="checkbox"/>	<input type="checkbox"/>	<input type="checkbox"/>	<input type="checkbox"/>
		часть комнаты <input type="checkbox"/>	<input type="checkbox"/>	<input type="checkbox"/>	<input type="checkbox"/>
		часть комнаты <input type="checkbox"/>	<input type="checkbox"/>	<input type="checkbox"/>	<input type="checkbox"/>

Служебная зона 1 2 3 4 А Б В Г

Конфиденциально (гарантируется получателем информации)





ВСЕРОССИЙСКАЯ
ПЕРЕПИСЬ НАСЕЛЕНИЯ

Образец
нанесения
метки:

Образец
исправления
метки:

Образцы
написания
цифр:

1 2 3 4 5 6 7 8 9 0

Образец
исправления
цифры:

5

Незначимые
нули не
записываются:

0 0 2

№ перелистного
участка

№ инструкторского
участка

B1

№ счетного
участка

№ бланка

Утверждена
распоряжением Правительства
Российской Федерации
от 16 декабря 2009 г. №1990-р

Форма В
Перелистной
лист

№ п.п.				
1 Ваш пол	мужской <input type="checkbox"/> женский <input type="checkbox"/>	мужской <input type="checkbox"/> женский <input type="checkbox"/>	мужской <input type="checkbox"/> женский <input type="checkbox"/>	мужской <input type="checkbox"/> женский <input type="checkbox"/>
2 Год Вашего рождения				
3 Страна Вашего постоянного проживания				
4 Цель Вашего приезда в Россию	работа <input type="checkbox"/> учеба <input type="checkbox"/> служебная или деловая поездка <input type="checkbox"/> лечение <input type="checkbox"/> туризм, отдых <input type="checkbox"/> транзитная миграция <input type="checkbox"/> другая цель <input type="checkbox"/> ↓ запишите какая	работа <input type="checkbox"/> учеба <input type="checkbox"/> служебная или деловая поездка <input type="checkbox"/> лечение <input type="checkbox"/> туризм, отдых <input type="checkbox"/> транзитная миграция <input type="checkbox"/> другая цель <input type="checkbox"/> ↓ запишите какая	работа <input type="checkbox"/> учеба <input type="checkbox"/> служебная или деловая поездка <input type="checkbox"/> лечение <input type="checkbox"/> туризм, отдых <input type="checkbox"/> транзитная миграция <input type="checkbox"/> другая цель <input type="checkbox"/> ↓ запишите какая	работа <input type="checkbox"/> учеба <input type="checkbox"/> служебная или деловая поездка <input type="checkbox"/> лечение <input type="checkbox"/> туризм, отдых <input type="checkbox"/> транзитная миграция <input type="checkbox"/> другая цель <input type="checkbox"/> ↓ запишите какая
<i>Для приехавших с целью работы, учебы</i>				
5 Продолжительность Вашего проживания на территории России	месяцев	месяцев	месяцев	месяцев
6 Страна Вашего рождения				
7 Ваше гражданство	без гражданства <input type="checkbox"/>	без гражданства <input type="checkbox"/>	без гражданства <input type="checkbox"/>	без гражданства <input type="checkbox"/>

Служебная зона

Несчитывание зоны А Несчитывание зоны А Несчитывание зоны А Несчитывание зоны А

1 2 3 4 1 2 3 4 1 2 3 4 1 2 3 4

Конфиденциально (гарантируется получателем информации)



B2

Образец написания метки:

Образец исправления метки:



Образцы написания цифр:

1 2 3 4 5 6 7 8 9 0

Образец исправления цифры:

5

Незначимые нули не записываются:

□ □ 2

№ п.п.	<input type="checkbox"/>	<input type="checkbox"/>	<input type="checkbox"/>	<input type="checkbox"/>
1 Ваш пол	мужской <input type="checkbox"/> женский <input type="checkbox"/>	мужской <input type="checkbox"/> женский <input type="checkbox"/>	мужской <input type="checkbox"/> женский <input type="checkbox"/>	мужской <input type="checkbox"/> женский <input type="checkbox"/>
2 Год Вашего рождения	<input type="checkbox"/>	<input type="checkbox"/>	<input type="checkbox"/>	<input type="checkbox"/>
3 Страна Вашего постоянного проживания	<input type="checkbox"/>	<input type="checkbox"/>	<input type="checkbox"/>	<input type="checkbox"/>
4 Цель Вашего приезда в Россию	работа <input type="checkbox"/> учеба <input type="checkbox"/> служебная или деловая поездка <input type="checkbox"/> лечение <input type="checkbox"/> туризм, отдых <input type="checkbox"/> транзитная миграция <input type="checkbox"/> другая цель <input type="checkbox"/> ↓ запишите какая <input type="checkbox"/>	работа <input type="checkbox"/> учеба <input type="checkbox"/> служебная или деловая поездка <input type="checkbox"/> лечение <input type="checkbox"/> туризм, отдых <input type="checkbox"/> транзитная миграция <input type="checkbox"/> другая цель <input type="checkbox"/> ↓ запишите какая <input type="checkbox"/>	работа <input type="checkbox"/> учеба <input type="checkbox"/> служебная или деловая поездка <input type="checkbox"/> лечение <input type="checkbox"/> туризм, отдых <input type="checkbox"/> транзитная миграция <input type="checkbox"/> другая цель <input type="checkbox"/> ↓ запишите какая <input type="checkbox"/>	работа <input type="checkbox"/> учеба <input type="checkbox"/> служебная или деловая поездка <input type="checkbox"/> лечение <input type="checkbox"/> туризм, отдых <input type="checkbox"/> транзитная миграция <input type="checkbox"/> другая цель <input type="checkbox"/> ↓ запишите какая <input type="checkbox"/>
Для приехавших с целью работы, учебы				
5 Продолжительность Вашего проживания на территории России	<input type="checkbox"/> месяцев	<input type="checkbox"/> месяцев	<input type="checkbox"/> месяцев	<input type="checkbox"/> месяцев
6 Страна Вашего рождения	<input type="checkbox"/>	<input type="checkbox"/>	<input type="checkbox"/>	<input type="checkbox"/>
7 Ваше гражданство	без гражданства <input type="checkbox"/>	без гражданства <input type="checkbox"/>	без гражданства <input type="checkbox"/>	без гражданства <input type="checkbox"/>

Служебная зона

Несчитывание зоны А

Несчитывание зоны А

Несчитывание зоны А

Несчитывание зоны А

1 2 3 4 1 2 3 4 1 2 3 4 1 2 3 4

Конфиденциально (гарантируется получателем информации)



**Итоги Всероссийской переписи населения 2010 года
по Ростовской области
Том 8
Продолжительность проживания населения в месте постоянного жительства**

Статистический сборник

Ответственные за выпуск

Е.В. Потапова
А.А. Кулакова
тел. 232-77-77
227-38-54

Компьютерная верстка Ростовстата
А.А. Кулакова

При использовании информации ссылка
на данный материал обязательна.
Перепечатке и размножению не подлежит.
Защищается Федеральным законом «Об информации, информатизации
и защите информации» от 20.02.95 № 24-ФЗ

Подписано в печать 09.09.2013
Формат 60x84/8
Тираж 3 экз.

Объем
Заказ

Отпечатано в Ростовстате
344018, Ростов-на-Дону, Мечникова, 77-Е