

РОССТАТ

**Территориальный орган Федеральной службы
государственной статистики по Ростовской области**

**ИТОГИ
ВСЕРОССИЙСКОЙ ПЕРЕПИСИ НАСЕЛЕНИЯ
2010 ГОДА
ПО РОСТОВСКОЙ ОБЛАСТИ**

Том 7

**ЭКОНОМИЧЕСКИ АКТИВНОЕ И
ЭКОНОМИЧЕСКИ НЕАКТИВНОЕ НАСЕЛЕНИЕ**

Ростов-на-Дону
2013

Общее методологическое руководство осуществляют: руководитель Территориального органа Федеральной службы государственной статистики по Ростовской области В.В.Емельянов, заместитель руководителя – Е.А.Исаева.

Экономически активное и экономически неактивное население: Статистический сборник /Ростовстат/ – Ростов н/Д, 2013 – с.289

Содержит данные о распределении городского и сельского населения частных домохозяйств, мужчин и женщин в возрасте 15-72 лет по экономической активности и возрастным группам, уровню образования и обучению, приводится характеристика занятого населения в возрасте 15-72 лет по статусу, наличию второй работы, территории нахождения работы и наличию ученой степени.

Содержание

Предисловие	3
1. Население частных домохозяйств Ростовской области по возрастным группам, полу и экономической активности	4
2. Население частных домохозяйств по возрастным группам, полу и экономической активности по городским округам и муниципальным районам Ростовской области	10
3. Население частных домохозяйств, обучающиеся в образовательных учреждениях, по возрастным группам, полу и экономической активности по городским округам и муниципальным районам Ростовской области	136
4. Население частных домохозяйств Ростовской области в возрасте 15-72 лет по экономической активности и уровню образования	202
5. Население частных домохозяйств в возрасте 15-72 лет по экономической активности и уровню образования по городским округам и муниципальным районам Ростовской области	206
6. Занятое в экономике население частных домохозяйств Ростовской области по возрастным группам, полу, статусу и наличию второй работы	224
7. Занятое в экономике население частных домохозяйств по возрастным группам, статусу и наличию второй работы по городским округам и муниципальным районам Ростовской области	228
8. Занятое в экономике население частных домохозяйств Ростовской области в возрасте 15-72 лет по территории нахождения работы и статусу	249
9. Занятое в экономике население частных домохозяйств в возрасте 15-72 лет по территории нахождения работы и статусу по городским округам и муниципальным районам Ростовской области	251
10. Занятое в экономике население частных домохозяйств Ростовской области по возрастным группам и наличию ученой степени	272
11. Занятое в экономике население частных домохозяйств в возрасте 20-72 лет по наличию ученой степени по городским округам и муниципальным районам Ростовской области	274
Методологические пояснения	276
Приложение. Образцы форм переписных листов	284



Предисловие

Всероссийская перепись населения 2010 года проведена в соответствии с Федеральным законом «О Всероссийской переписи населения» от 25 января 2002 года N 8-ФЗ, распоряжением Правительства Российской Федерации от 11 января 2006 года № 7-р и постановлением Правительства Российской Федерации от 23 декабря 2009 года № 1074 «Об организации Всероссийской переписи населения в 2010 году» в период с 14 по 25 октября по состоянию на 0 часов 14 октября 2010 года.

Сборник содержит данные о распределении городского и сельского населения частных домохозяйств, мужчин и женщин в возрасте 15-72 лет по экономической активности и возрастным группам, уровню образования и обучению, приводится характеристика занятого населения в возрасте 15-72 лет по статусу, наличию второй работы и территории нахождения работы.

В сборнике используются условные обозначения:

- г. - город;
- - явление отсутствует.

*Сборник подготовлен специалистами отдела
статистики населения и здравоохранения
Справки по телефону: 8 (863) 232-77-77*



1. Население частных домохозяйств Ростовской области

	Всего	Указавшие экономическую активность	В ТОМ			
			экономически активное население	из него		
				занятые в экономике	из них пенсионеры	безработные
Ростовская область						
Городское и сельское население						
Мужчины и женщины в возрасте 15 – 72 лет	3298862	3212265	2121658	1938692	200472	182966
в том числе в возрасте, лет:						
15 – 19	254044	233180	43039	24044	193	18995
20 – 24	347014	337343	242792	203129	870	39663
25 – 29	347439	342088	292074	268869	1532	23205
30 – 34	313142	308745	268678	251120	1924	17558
35 – 39	290742	286993	253371	237755	2326	15616
40 – 44	268508	265067	233787	219309	3763	14478
45 – 49	313003	308851	264065	246414	9619	17651
50 – 54	337119	332208	260721	242394	23543	18327
55 – 59	300687	294115	163328	152229	68631	11099
60 – 64	242769	235038	71141	66657	61337	4484
65 – 69	136888	131534	18729	17417	17385	1312
70 – 72	147507	137103	9933	9355	9349	578
Из общей численности – население в возрасте:						
трудоспособном	2559333	2506196	1949663	1777120	59118	172543
16 - 29 лет	905473	875318	577230	495801	2593	81429
Средний возраст	42,2	42,2	39,8	40,2	58,2	35,5
Мужчины в возрасте 15 – 72 лет	1527434	1490015	1101629	1006431	84203	95198
в том числе в возрасте, лет:						
15 – 19	126363	115923	22425	12435	115	9990
20 – 24	169328	164998	132048	111541	609	20507
25 – 29	171815	169753	160773	149323	1164	11450
30 – 34	154095	152192	143630	134927	1405	8703
35 – 39	140416	138691	129341	121507	1540	7834
40 – 44	128944	127270	116374	108955	2626	7419
45 – 49	146266	144323	127618	118630	5669	8988
50 – 54	153705	151498	124329	115174	11418	9155
55 – 59	131346	129014	91811	84327	15350	7484
60 – 64	102202	98937	37886	35249	29973	2637
65 – 69	50910	48896	10026	9298	9274	728
70 – 72	52044	48520	5368	5065	5060	303
Из общей численности – мужчины в возрасте:						
трудоспособном	1300121	1274483	1047977	956670	39894	91307
16 - 29 лет	445349	431495	314874	273150	1886	41724
Средний возраст	41,0	41,0	39,5	39,9	57,8	35,9
Женщины в возрасте 15 – 72 лет	1771428	1722250	1020029	932261	116269	87768
в том числе в возрасте, лет:						
15 – 19	127681	117257	20614	11609	78	9005
20 – 24	177686	172345	110744	91588	261	19156
25 – 29	175624	172335	131301	119546	368	11755
30 – 34	159047	156553	125048	116193	519	8855
35 – 39	150326	148302	124030	116248	786	7782
40 – 44	139564	137797	117413	110354	1137	7059
45 – 49	166737	164528	136447	127784	3950	8663
50 – 54	183414	180710	136392	127220	12125	9172
55 – 59	169341	165101	71517	67902	53281	3615
60 – 64	140567	136101	33255	31408	31364	1847
65 – 69	85978	82638	8703	8119	8111	584
70 – 72	95463	88583	4565	4290	4289	275
Из общей численности – женщины в возрасте:						
трудоспособном	1259212	1231713	901686	820450	19224	81236
16 - 29 лет	460124	443823	262356	222651	707	39705
Средний возраст	43,2	43,2	40,1	40,6	58,4	35,0

по возрастным группам, полу и экономической активности

из них пенсионеры	экономи- чески неактивное население	числе					Не указавшие экономи- ческую активность
		стипен- диаты	пенсио- неры	получающие пособие (кроме пособия по безработице); имею- щие другой вид гособеспечения	работающие в личном подсобном хозяйстве	прочие	
20828	1090607	70288	618529	61235	64788	275767	86597
379	190141	46486	5417	18869	2660	116709	20864
658	94551	22621	3984	12718	5825	49403	9671
545	50014	1020	4351	13450	6650	24543	5351
578	40067	115	5467	8250	7085	19150	4397
674	33622	36	6390	4169	7697	15330	3749
976	31280	5	8627	1491	8246	12911	3441
1769	44786	4	16687	1059	11014	16022	4152
3259	71487	1	41545	944	11616	17381	4911
5705	130787	-	122672	259	3821	4035	6572
4405	163897	-	163505	25	151	216	7731
1302	112805	-	112758	-	9	38	5354
578	127170	-	127126	1	14	29	10404
11067	556533	68628	121597	53400	64047	248861	53137
1570	298088	68467	12621	37291	14998	164711	30155
53,2	46,8	19,4	61,6	25,6	40,1	27,0	41,3
11604	388386	33745	220806	9928	23395	100512	37419
203	93498	23253	2901	8252	1185	57907	10440
415	32950	9897	2318	356	1998	18381	4330
396	8980	531	2551	176	1962	3760	2062
407	8562	48	3137	148	2145	3084	1903
474	9350	13	3715	156	2415	3051	1725
712	10896	3	5069	162	2699	2963	1674
1245	16705	-	9237	231	3507	3730	1943
1928	27169	-	18894	226	3955	4094	2207
2241	37203	-	30260	196	3391	3356	2332
2561	61051	-	60735	24	128	164	3265
719	38870	-	38856	-	2	12	2014
303	43152	-	43133	1	8	10	3524
8012	226506	32743	77461	6082	23188	87032	25638
1005	116621	32679	7149	4963	5076	66754	13854
52,0	45,3	19,2	60,3	20,2	41,6	24,3	39,1
9224	702221	36543	397723	51307	41393	175255	49178
176	96643	23233	2516	10617	1475	58802	10424
243	61601	12724	1666	12362	3827	31022	5341
149	41034	489	1800	13274	4688	20783	3289
171	31505	67	2330	8102	4940	16066	2494
200	24272	23	2675	4013	5282	12279	2024
264	20384	2	3558	1329	5547	9948	1767
524	28081	4	7450	828	7507	12292	2209
1331	44318	1	22651	718	7661	13287	2704
3464	93584	-	92412	63	430	679	4240
1844	102846	-	102770	1	23	52	4466
583	73935	-	73902	-	7	26	3340
275	84018	-	83993	-	6	19	6880
3055	330027	35885	44136	47318	40859	161829	27499
565	181467	35788	5472	32328	9922	97957	16301
54,7	47,7	19,5	62,3	26,7	39,2	28,6	42,9



	Всего	Указавшие экономическую активность	В том			
			экономически активное население	из него		
				занятые в экономике	из них пенсионеры	безработные
Городское население						
Мужчины и женщины в возрасте 15 – 72 лет	2243321	2175004	1488983	1380403	159713	108580
в том числе в возрасте, лет:						
15 – 19	174718	158399	27545	15645	137	11900
20 – 24	241124	233195	167244	141864	593	25380
25 – 29	242266	238218	208802	194906	1002	13896
30 – 34	219181	215749	193001	182778	1313	10223
35 – 39	199049	196117	178205	169483	1672	8722
40 – 44	178557	175860	160399	152670	2692	7729
45 – 49	202851	199671	176916	167654	7010	9262
50 – 54	221823	217968	177437	167434	18235	10003
55 – 59	203924	198657	117512	110909	54125	6603
60 – 64	169651	163355	57134	53802	49707	3332
65 – 69	92525	88165	16061	15004	14979	1057
70 – 72	97652	89650	8727	8254	8248	473
Из общей численности – население в возрасте:						
трудоспособном	1738678	1696628	1350633	1249773	45067	100860
16 - 29 лет	630970	606871	403159	352267	1730	50892
Средний возраст	42,0	42,0	40,0	40,3	58,6	35,1
Мужчины в возрасте 15 – 72 лет	1021478	992019	750815	695563	66942	55252
в том числе в возрасте, лет:						
15 – 19	86598	78383	14007	7716	73	6291
20 – 24	115944	112341	88105	75260	390	12845
25 – 29	118245	116704	112266	105669	751	6597
30 – 34	106967	105510	101616	96681	927	4935
35 – 39	95426	94103	89770	85490	1117	4280
40 – 44	84288	82972	77992	74053	1951	3939
45 – 49	92235	90762	82425	77733	4334	4692
50 – 54	97480	95779	80430	75556	9149	4874
55 – 59	86247	84392	61516	57487	12415	4029
60 – 64	69919	67266	29568	27629	23569	1939
65 – 69	34254	32618	8466	7879	7861	587
70 – 72	33875	31189	4654	4410	4405	244
Из общей численности – мужчины в возрасте:						
трудоспособном	869392	849091	707890	655557	31105	52333
16 - 29 лет	306749	295573	214141	188557	1212	25584
Средний возраст	40,7	40,7	39,6	39,9	58,2	35,4
Женщины в возрасте 15 – 72 лет	1221843	1182985	738168	684840	92771	53328
в том числе в возрасте, лет:						
15 – 19	88120	80016	13538	7929	64	5609
20 – 24	125180	120854	79139	66604	203	12535
25 – 29	124021	121514	96536	89237	251	7299
30 – 34	112214	110239	91385	86097	386	5288
35 – 39	103623	102014	88435	83993	555	4442
40 – 44	94269	92888	82407	78617	741	3790
45 – 49	110616	108909	94491	89921	2676	4570
50 – 54	124343	122189	97007	91878	9086	5129
55 – 59	117677	114265	55996	53422	41710	2574
60 – 64	99732	96089	27566	26173	26138	1393
65 – 69	58271	55547	7595	7125	7118	470
70 – 72	63777	58461	4073	3844	3843	229
Из общей численности – женщины в возрасте:						
трудоспособном	869286	847537	642743	594216	13962	48527
16 - 29 лет	324221	311298	189018	163710	518	25308
Средний возраст	43,0	43,0	40,3	40,8	58,8	34,7

из них пенсио- неры	экономи- чески неактивное население	числе					Не указавшие экономи- ческую активность
		из него					
		стипен- диаты	пенсио- неры	получающие пособие (кроме пособия по безработице); имею- щие другой вид гособеспечения	работающие в личном подсобном хозяйстве	прочие	
15359	686021	57192	393433	30153	5541	199702	68317
236	130854	36648	2781	5930	163	85332	16319
415	65951	19509	1986	6704	380	37372	7929
348	29416	904	2309	8022	506	17675	4048
374	22748	94	2995	5057	587	14015	3432
444	17912	28	3730	2404	631	11119	2932
693	15461	4	5025	824	684	8924	2697
1314	22755	4	10224	557	1046	10924	3180
2492	40531	1	27041	503	1193	11793	3855
4223	81145	-	78279	138	331	2397	5267
3295	106221	-	106068	14	18	121	6296
1052	72104	-	72088	-	-	16	4360
473	80923	-	80907	-	2	14	8002
8036	345995	56055	76130	27925	5461	180424	42050
991	203712	55924	6548	18481	1034	121725	24099
53,9	46,4	19,5	61,8	27,2	41,5	26,6	41,3
8641	241204	27072	137764	3447	1722	71199	29459
120	64376	17995	1455	2518	70	42338	8215
249	24236	8543	1104	252	112	14225	3603
251	4438	479	1322	93	118	2426	1541
262	3894	40	1692	76	167	1919	1457
312	4333	12	2170	78	178	1895	1323
516	4980	3	2974	80	186	1737	1316
947	8337	-	5705	120	262	2250	1473
1527	15349	-	12521	118	330	2380	1701
1728	22876	-	20567	99	286	1924	1855
1902	37698	-	37577	13	12	96	2653
583	24152	-	24146	-	-	6	1636
244	26535	-	26531	-	1	3	2686
5907	141201	26393	49214	2355	1702	61537	20301
615	81432	26338	3585	1784	293	49432	11176
52,8	44,3	19,3	60,6	22,3	43,0	23,4	39,0
6718	444817	30120	255669	26706	3819	128503	38858
116	66478	18653	1326	3412	93	42994	8104
166	41715	10966	882	6452	268	23147	4326
97	24978	425	987	7929	388	15249	2507
112	18854	54	1303	4981	420	12096	1975
132	13579	16	1560	2326	453	9224	1609
177	10481	1	2051	744	498	7187	1381
367	14418	4	4519	437	784	8674	1707
965	25182	1	14520	385	863	9413	2154
2495	58269	-	57712	39	45	473	3412
1393	68523	-	68491	1	6	25	3643
469	47952	-	47942	-	-	10	2724
229	54388	-	54376	-	1	11	5316
2129	204794	29662	26916	25570	3759	118887	21749
376	122280	29586	2963	16697	741	72293	12923
55,2	47,5	19,6	62,5	27,9	40,8	28,5	43,0



	Всего	Указавшие экономическую активность	В том			
			экономически активное население	из него		
				занятые в экономике	из них пенсионеры	безработные
Сельское население						
Мужчины и женщины в возрасте 15 – 72 лет	1055541	1037261	632675	558289	40759	74386
в том числе в возрасте, лет:						
15 – 19	79326	74781	15494	8399	56	7095
20 – 24	105890	104148	75548	61265	277	14283
25 – 29	105173	103870	83272	73963	530	9309
30 – 34	93961	92996	75677	68342	611	7335
35 – 39	91693	90876	75166	68272	654	6894
40 – 44	89951	89207	73388	66639	1071	6749
45 – 49	110152	109180	87149	78760	2609	8389
50 – 54	115296	114240	83284	74960	5308	8324
55 – 59	96763	95458	45816	41320	14506	4496
60 – 64	73118	71683	14007	12855	11630	1152
65 – 69	44363	43369	2668	2413	2406	255
70 – 72	49855	47453	1206	1101	1101	105
Из общей численности – население в возрасте:						
трудоспособном	820655	809568	599030	527347	14051	71683
16 - 29 лет	274503	268447	174071	143534	863	30537
Средний возраст	42,6	42,6	39,4	39,9	56,6	36,0
Мужчины в возрасте 15 – 72 лет	505956	497996	350814	310868	17261	39946
в том числе в возрасте, лет:						
15 – 19	39765	37540	8418	4719	42	3699
20 – 24	53384	52657	43943	36281	219	7662
25 – 29	53570	53049	48507	43654	413	4853
30 – 34	47128	46682	42014	38246	478	3768
35 – 39	44990	44588	39571	36017	423	3554
40 – 44	44656	44298	38382	34902	675	3480
45 – 49	54031	53561	45193	40897	1335	4296
50 – 54	56225	55719	43899	39618	2269	4281
55 – 59	45099	44622	30295	26840	2935	3455
60 – 64	32283	31671	8318	7620	6404	698
65 – 69	16656	16278	1560	1419	1413	141
70 – 72	18169	17331	714	655	655	59
Из общей численности – мужчины в возрасте:						
трудоспособном	430729	425392	340087	301113	8789	38974
16 - 29 лет	138600	135922	100733	84593	674	16140
Средний возраст	41,6	41,6	39,4	39,8	56,1	36,5
Женщины в возрасте 15 – 72 лет	549585	539265	281861	247421	23498	34440
в том числе в возрасте, лет:						
15 – 19	39561	37241	7076	3680	14	3396
20 – 24	52506	51491	31605	24984	58	6621
25 – 29	51603	50821	34765	30309	117	4456
30 – 34	46833	46314	33663	30096	133	3567
35 – 39	46703	46288	35595	32255	231	3340
40 – 44	45295	44909	35006	31737	396	3269
45 – 49	56121	55619	41956	37863	1274	4093
50 – 54	59071	58521	39385	35342	3039	4043
55 – 59	51664	50836	15521	14480	11571	1041
60 – 64	40835	40012	5689	5235	5226	454
65 – 69	27707	27091	1108	994	993	114
70 – 72	31686	30122	492	446	446	46
Из общей численности – женщины в возрасте:						
трудоспособном	389926	384176	258943	226234	5262	32709
16 - 29 лет	135903	132525	73338	58941	189	14397
Средний возраст	43,5	43,5	39,5	40,1	57,0	35,4

из них пенсионеры	экономи- чески неактивное население	числе					Не указавшие экономи- ческую активность
		из него					
		стипен- диаты	пенсио- неры	получающие пособие (кроме пособия по безработице); имею- щие другой вид гособеспечения	работающие в личном подсобном хозяйстве	прочие	
5469	404586	13096	225096	31082	59247	76065	18280
143	59287	9838	2636	12939	2497	31377	4545
243	28600	3112	1998	6014	5445	12031	1742
197	20598	116	2042	5428	6144	6868	1303
204	17319	21	2472	3193	6498	5135	965
230	15710	8	2660	1765	7066	4211	817
283	15819	1	3602	667	7562	3987	744
455	22031	-	6463	502	9968	5098	972
767	30956	-	14504	441	10423	5588	1056
1482	49642	-	44393	121	3490	1638	1305
1110	57676	-	57437	11	133	95	1435
250	40701	-	40670	-	9	22	994
105	46247	-	46219	1	12	15	2402
3031	210538	12573	45467	25475	58586	68437	11087
579	94376	12543	6073	18810	13964	42986	6056
51,4	47,6	18,9	61,1	24,1	40,0	28,0	41,1
2963	147182	6673	83042	6481	21673	29313	7960
83	29122	5258	1446	5734	1115	15569	2225
166	8714	1354	1214	104	1886	4156	727
145	4542	52	1229	83	1844	1334	521
145	4668	8	1445	72	1978	1165	446
162	5017	1	1545	78	2237	1156	402
196	5916	-	2095	82	2513	1226	358
298	8368	-	3532	111	3245	1480	470
401	11820	-	6373	108	3625	1714	506
513	14327	-	9693	97	3105	1432	477
659	23353	-	23158	11	116	68	612
136	14718	-	14710	-	2	6	378
59	16617	-	16602	1	7	7	838
2105	85305	6350	28247	3727	21486	25495	5337
390	35189	6341	3564	3179	4783	17322	2678
49,7	46,9	18,6	59,9	19,1	41,5	26,5	39,3
2506	257404	6423	142054	24601	37574	46752	10320
60	30165	4580	1190	7205	1382	15808	2320
77	19886	1758	784	5910	3559	7875	1015
52	16056	64	813	5345	4300	5534	782
59	12651	13	1027	3121	4520	3970	519
68	10693	7	1115	1687	4829	3055	415
87	9903	1	1507	585	5049	2761	386
157	13663	-	2931	391	6723	3618	502
366	19136	-	8131	333	6798	3874	550
969	35315	-	34700	24	385	206	828
451	34323	-	34279	-	17	27	823
114	25983	-	25960	-	7	16	616
46	29630	-	29617	-	5	8	1564
926	125233	6223	17220	21748	37100	42942	5750
189	59187	6202	2509	15631	9181	25664	3378
53,4	48,0	19,1	61,9	25,4	39,1	28,9	42,5



2. Население частных домохозяйств по возрастным группам, полу и экономической

	Всего	Указавшие экономическую активность	В том		
			экономически активное население	из него	
				занятые в экономике	из них пенсионеры
Городской округ Город Ростов-на-Дону					
Городское и сельское население					
Мужчины и женщины в возрасте 15 – 72 лет	867117	835621	604472	565874	63398
в том числе в возрасте, лет:					
15 – 19	70976	62184	12332	6887	61
20 – 29	200784	195321	157311	142507	523
30 – 39	166887	164823	151037	144781	915
40 – 49	146022	144139	132723	127466	3190
50 – 59	148317	144767	112700	107753	24585
60 – 64	62875	59660	25555	24299	21967
65 – 72	71256	64727	12814	12181	12157
Из общей численности – население в возрасте:					
трудоспособном	681734	663635	543155	507475	13246
16 - 29 лет	262016	249935	169437	149312	583
Средний возраст	41,1	41,1	39,8	40,2	59,7
Мужчины в возрасте 15 – 72 лет	391872	378834	300822	281638	25503
в том числе в возрасте, лет:					
15 – 19	34706	30343	6144	3338	28
20 – 29	94735	92583	80346	73335	322
30 – 39	80635	79853	77660	74658	609
40 – 49	67610	66781	63359	60666	2225
50 – 59	62951	61685	53701	51085	6092
60 – 64	25237	23914	12963	12257	9947
65 – 72	25998	23675	6649	6299	6280
Из общей численности – мужчины в возрасте:					
трудоспособном	335486	327227	281098	263033	9275
16 - 29 лет	124290	118908	86378	76624	349
Средний возраст	39,9	40,0	39,6	39,9	59,7
Женщины в возрасте 15 – 72 лет	475245	456787	303650	284236	37895
в том числе в возрасте, лет:					
15 – 19	36270	31841	6188	3549	33
20 – 29	106049	102738	76965	69172	201
30 – 39	86252	84970	73377	70123	306
40 – 49	78412	77358	69364	66800	965
50 – 59	85366	83082	58999	56668	18493
60 – 64	37638	35746	12592	12042	12020
65 – 72	45258	41052	6165	5882	5877
Из общей численности – женщины в возрасте:					
трудоспособном	346248	336408	262057	244442	3971
16 - 29 лет	137726	131027	83059	72688	234
Средний возраст	42,1	42,1	40,1	40,5	59,7

активности по городским округам и муниципальным районам Ростовской области

числе		экономи- чески неактивное население	из него					Не указавшие экономи- ческую активность
безра- ботные	из них пенсио- неры		стипен- диаты	пенсио- неры	получающие пособие (кроме пособия по безработице); имеющие другой вид гособеспечения	работающие в личном подсобном хозяйстве	прочие	
38598	4942	231149	24589	119751	8168	979	77662	31496
5445	104	49852	14208	594	1157	26	33867	8792
14804	238	38010	10308	961	4107	185	22449	5463
6256	221	13786	69	1562	2357	216	9582	2064
5257	597	11416	4	3771	368	275	6998	1883
4947	1909	32067	-	26931	173	271	4692	3550
1256	1241	34105	-	34038	6	5	56	3215
633	632	51913	-	51894	-	1	18	6529
35680	2196	120480	24322	16686	7765	955	70752	18099
20125	341	80498	24249	1454	4883	211	49701	12081
33,7	54,7	44,6	19,8	62,9	28,2	41,1	26,0	41,1
19184	2581	78012	10938	38227	840	274	27733	13038
2806	46	24199	6463	313	568	11	16844	4363
7011	137	12237	4439	548	112	45	7093	2152
3002	147	2193	34	924	35	47	1153	782
2693	452	3422	2	2104	51	54	1211	829
2616	759	7984	-	6420	69	113	1382	1266
706	691	10951	-	10897	5	4	45	1323
350	349	17026	-	17021	-	-	5	2323
18065	1541	46129	10781	10253	624	270	24201	8259
9754	183	32530	10745	805	469	56	20455	5382
34,2	54,0	41,7	19,8	62,1	23,5	43,3	22,6	38,7
19414	2361	153137	13651	81524	7328	705	49929	18458
2639	58	25653	7745	281	589	15	17023	4429
7793	101	25773	5869	413	3995	140	15356	3311
3254	74	11593	35	638	2322	169	8429	1282
2564	145	7994	2	1667	317	221	5787	1054
2331	1150	24083	-	20511	104	158	3310	2284
550	550	23154	-	23141	1	1	11	1892
283	283	34887	-	34873	-	1	13	4206
17615	655	74351	13541	6433	7141	685	46551	9840
10371	158	47968	13504	649	4414	155	29246	6699
33,2	55,5	46,1	19,9	63,3	28,7	40,2	28,0	42,7



	Всего	Указавшие экономи- ческую активность	В том из него		
			экономи- чески активное население	занятые в эконо- мике	из них пенсио- неры
<i>в том числе внутригородские районы:</i>					
Ворошиловский					
Городское и сельское население					
Мужчины и женщины в возрасте 15 – 72 лет	171250	165184	121844	114467	14247
в том числе в возрасте, лет:					
15 – 19	11665	10111	2147	1174	10
20 – 29	38705	37577	31264	28420	113
30 – 39	35616	35060	32256	30936	207
40 – 49	27178	26739	24671	23761	566
50 – 59	29867	29152	22737	21825	5427
60 – 64	14232	13679	6031	5742	5321
65 – 72	13987	12866	2738	2609	2603
Из общей численности – население в возрасте:					
трудоспособном	132072	128370	107863	101127	2548
16 - 29 лет	48496	46256	33369	29575	122
Средний возраст	41,7	41,8	40,0	40,4	60,0
Мужчины в возрасте 15 – 72 лет	76069	73525	59854	56175	5614
в том числе в возрасте, лет:					
15 – 19	5540	4752	1051	531	7
20 – 29	18006	17553	15809	14468	79
30 – 39	17038	16830	16390	15745	143
40 – 49	12516	12325	11699	11212	406
50 – 59	12203	11928	10448	9981	1166
60 – 64	5610	5374	3004	2858	2437
65 – 72	5156	4763	1453	1380	1376
Из общей численности – мужчины в возрасте:					
трудоспособном	64342	62655	55376	51925	1800
16 - 29 лет	22585	21572	16839	14987	85
Средний возраст	40,5	40,6	39,7	40,1	60,1
Женщины в возрасте 15 – 72 лет	95181	91659	61990	58292	8633
в том числе в возрасте, лет:					
15 – 19	6125	5359	1096	643	3
20 – 29	20699	20024	15455	13952	34
30 – 39	18578	18230	15866	15191	64
40 – 49	14662	14414	12972	12549	160
50 – 59	17664	17224	12289	11844	4261
60 – 64	8622	8305	3027	2884	2884
65 – 72	8831	8103	1285	1229	1227
Из общей численности – женщины в возрасте:					
трудоспособном	67730	65715	52487	49202	748
16 - 29 лет	25911	24684	16530	14588	37
Средний возраст	42,7	42,7	40,3	40,7	59,9

числе		из него							Не указавшие экономическую активность
безработные	из них пенсионеры	экономически неактивное население	стипендиаты	пенсионеры	получающие пособие (кроме пособия по безработице); имеющие другой вид гособеспечения	работающие в личном подсобном хозяйстве	прочие		
7377	1020	43340	3043	24582	1493	96	14126	6066	
973	10	7964	1766	97	167	2	5932	1554	
2844	45	6313	1272	194	772	18	4057	1128	
1320	45	2804	5	330	450	15	2004	556	
910	115	2068	-	696	66	31	1275	439	
912	390	6415	-	5502	37	29	847	715	
289	286	7648	-	7636	1	1	10	553	
129	129	10128	-	10127	-	-	1	1121	
6736	414	20507	3011	3183	1433	92	12788	3702	
3794	55	12887	3006	276	884	20	8701	2240	
33,8	55,7	46,7	19,7	62,8	28,8	42,3	26,3	40,5	
3679	520	13671	1300	7608	116	28	4619	2544	
520	6	3701	771	50	70	1	2809	788	
1341	30	1744	526	96	16	7	1099	453	
645	25	440	3	185	7	4	241	208	
487	93	626	-	381	12	5	228	191	
467	150	1480	-	1225	10	10	235	275	
146	143	2370	-	2362	1	1	6	236	
73	73	3310	-	3309	-	-	1	393	
3451	304	7279	1282	1932	85	27	3953	1687	
1852	36	4733	1279	141	56	8	3249	1013	
34,1	54,5	44,6	19,7	62,3	25,2	42,0	22,8	38,4	
3698	500	29669	1743	16974	1377	68	9507	3522	
453	4	4263	995	47	97	1	3123	766	
1503	15	4569	746	98	756	11	2958	675	
675	20	2364	2	145	443	11	1763	348	
423	22	1442	-	315	54	26	1047	248	
445	240	4935	-	4277	27	19	612	440	
143	143	5278	-	5274	-	-	4	317	
56	56	6818	-	6818	-	-	-	728	
3285	110	13228	1729	1251	1348	65	8835	2015	
1942	19	8154	1727	135	828	12	5452	1227	
33,5	57,0	47,7	19,8	63,1	29,1	42,4	28,0	42,0	



	Всего	Указавшие экономи- ческую активность	В том из него		
			экономи- чески активное население	занятые в эконо- мике	из них пенсио- неры
Железнодорожный					
Городское и сельское население					
Мужчины и женщины в возрасте 15 – 72 лет	80493	75548	56291	53545	4629
в том числе в возрасте, лет:					
15 – 19	6106	4640	1008	653	3
20 – 29	18069	17214	14274	13259	59
30 – 39	15840	15563	14496	14030	78
40 – 49	14169	13940	12985	12583	209
50 – 59	14125	13625	10681	10300	1873
60 – 64	5789	5234	2011	1931	1620
65 – 72	6395	5332	836	789	787
Из общей численности – население в возрасте:					
трудоспособном	63456	60735	51494	48949	977
16 - 29 лет	23109	21165	15262	13902	62
Средний возраст	41,3	41,4	39,6	39,9	59,3
Мужчины в возрасте 15 – 72 лет	37100	35104	28546	27195	1851
в том числе в возрасте, лет:					
15 – 19	2933	2253	503	329	1
20 – 29	8520	8190	7284	6826	37
30 – 39	7674	7572	7393	7165	52
40 – 49	6706	6601	6321	6124	131
50 – 59	6319	6156	5436	5220	410
60 – 64	2505	2266	1158	1113	804
65 – 72	2443	2066	451	418	416
Из общей численности – мужчины в возрасте:					
трудоспособном	31623	30425	26926	25658	631
16 - 29 лет	10924	10096	7776	7149	38
Средний возраст	40,5	40,6	39,7	40,0	59,5
Женщины в возрасте 15 – 72 лет	43393	40444	27745	26350	2778
в том числе в возрасте, лет:					
15 – 19	3173	2387	505	324	2
20 – 29	9549	9024	6990	6433	22
30 – 39	8166	7991	7103	6865	26
40 – 49	7463	7339	6664	6459	78
50 – 59	7806	7469	5245	5080	1463
60 – 64	3284	2968	853	818	816
65 – 72	3952	3266	385	371	371
Из общей численности – женщины в возрасте:					
трудоспособном	31833	30310	24568	23291	346
16 - 29 лет	12185	11069	7486	6753	24
Средний возраст	42,0	42,0	39,6	39,9	59,2
Кировский					

числе		из него							Не указавшие экономическую активность
безработные	из них пенсионеры	экономически неактивное население	стипендиаты	пенсионеры	получающие пособие (кроме пособия по безработице); имеющие другой вид гособеспечения	работающие в личном подсобном хозяйстве	прочие		
2746	326	19257	1354	10673	654	172	6404	4945	
355	3	3632	756	45	81	8	2742	1466	
1015	12	2940	596	64	337	28	1915	855	
466	19	1067	2	113	174	40	738	277	
402	37	955	-	282	41	52	580	229	
381	129	2944	-	2457	21	44	422	500	
80	79	3223	-	3218	-	-	5	555	
47	47	4496	-	4494	-	-	2	1063	
2545	138	9241	1330	1351	625	170	5765	2721	
1360	15	5903	1328	105	390	36	4044	1944	
34,3	55,5	46,3	19,8	63,0	28,7	40,9	26,1	40,9	
1351	176	6558	605	3566	55	46	2286	1996	
174	1	1750	336	27	33	1	1353	680	
458	4	906	269	35	8	4	590	330	
228	14	179	-	74	1	8	96	102	
197	28	280	-	145	4	11	120	105	
216	52	720	-	568	9	22	121	163	
45	44	1108	-	1103	-	-	5	239	
33	33	1615	-	1614	-	-	1	377	
1268	99	3499	593	848	45	46	1967	1198	
627	5	2320	593	61	31	5	1630	828	
35,4	55,7	44,5	19,8	62,8	26,4	45,8	23,0	39,0	
1395	150	12699	749	7107	599	126	4118	2949	
181	2	1882	420	18	48	7	1389	786	
557	8	2034	327	29	329	24	1325	525	
238	5	888	2	39	173	32	642	175	
205	9	675	-	137	37	41	460	124	
165	77	2224	-	1889	12	22	301	337	
35	35	2115	-	2115	-	-	-	316	
14	14	2881	-	2880	-	-	1	686	
1277	39	5742	737	503	580	124	3798	1523	
733	10	3583	735	44	359	31	2414	1116	
33,2	55,2	47,3	19,8	63,2	28,9	39,2	27,8	42,2	



	Всего	Указавшие экономическую активность	В том из него		
			экономически активное население	занятые в экономике	из них пенсионеры
Городское и сельское население					
Мужчины и женщины в возрасте 15 – 72 лет	52251	50781	34570	31938	4216
в том числе в возрасте, лет:					
15 – 19	6489	6078	1066	521	11
20 – 29	12611	12337	9182	8150	37
30 – 39	8666	8577	7852	7483	61
40 – 49	8170	8051	7425	7122	161
50 – 59	8021	7862	6190	5950	1371
60 – 64	3859	3708	1777	1686	1550
65 – 72	4435	4168	1078	1026	1025
Из общей численности – население в возрасте:					
трудоспособном	41079	40159	30322	27887	655
16 - 29 лет	18542	17930	10237	8665	48
Средний возраст	39,9	39,9	39,9	40,6	60,7
Мужчины в возрасте 15 – 72 лет	22963	22357	16458	15224	1580
в том числе в возрасте, лет:					
15 – 19	3166	2976	500	239	6
20 – 29	5712	5601	4483	4027	22
30 – 39	4096	4065	3923	3738	33
40 – 49	3633	3578	3376	3233	98
50 – 59	3268	3198	2786	2671	241
60 – 64	1532	1475	869	816	681
65 – 72	1556	1464	521	500	499
Из общей численности – мужчины в возрасте:					
трудоспособном	19549	19133	15061	13905	400
16 - 29 лет	8552	8292	4976	4263	28
Средний возраст	38,5	38,6	39,6	40,3	61,2
Женщины в возрасте 15 – 72 лет	29288	28424	18112	16714	2636
в том числе в возрасте, лет:					
15 – 19	3323	3102	566	282	5
20 – 29	6899	6736	4699	4123	15
30 – 39	4570	4512	3929	3745	28
40 – 49	4537	4473	4049	3889	63
50 – 59	4753	4664	3404	3279	1130
60 – 64	2327	2233	908	870	869
65 – 72	2879	2704	557	526	526
Из общей численности – женщины в возрасте:					
трудоспособном	21530	21026	15261	13982	255
16 - 29 лет	9990	9638	5261	4402	20
Средний возраст	40,9	40,9	40,2	41,0	60,3
Ленинский					
Городское и сельское население					

числе		из него							Не указавшие экономическую активность
безработные	из них пенсионеры	экономически неактивное население	стипендиаты	пенсионеры	получающие пособие (кроме пособия по безработице); имеющие другой вид гособеспечения	работающие в личном подсобном хозяйстве	прочие		
2632	334	16211	3023	6867	361	50	5910	1470	
545	21	5012	1819	57	42	1	3093	411	
1032	17	3155	1200	67	179	6	1703	274	
369	15	725	4	110	110	11	490	89	
303	40	626	-	218	21	14	373	119	
240	99	1672	-	1398	9	16	249	159	
91	90	1931	-	1928	-	2	1	151	
52	52	3090	-	3089	-	-	1	267	
2435	144	9837	2993	987	349	46	5462	920	
1572	38	7693	2989	118	210	7	4369	612	
31,6	53,7	39,8	19,7	62,9	29,0	43,7	23,8	40,1	
1234	161	5899	1287	2120	31	18	2443	606	
261	9	2476	838	18	12	-	1608	190	
456	6	1118	448	35	5	1	629	111	
185	11	142	1	69	2	3	67	31	
143	28	202	-	125	6	5	66	55	
115	34	412	-	326	6	8	72	70	
53	52	606	-	604	-	1	1	57	
21	21	943	-	943	-	-	-	92	
1156	88	4072	1262	570	28	17	2195	416	
713	15	3316	1261	50	14	1	1990	260	
32,0	53,3	35,5	19,4	61,9	32,5	48,3	21,1	38,3	
1398	173	10312	1736	4747	330	32	3467	864	
284	12	2536	981	39	30	1	1485	221	
576	11	2037	752	32	174	5	1074	163	
184	4	583	3	41	108	8	423	58	
160	12	424	-	93	15	9	307	64	
125	65	1260	-	1072	3	8	177	89	
38	38	1325	-	1324	-	1	-	94	
31	31	2147	-	2146	-	-	1	175	
1279	56	5765	1731	417	321	29	3267	504	
859	23	4377	1728	68	196	6	2379	352	
31,2	54,1	42,2	19,9	63,3	28,6	41,1	25,8	41,4	



	Всего	Указавшие экономическую активность	В том из него		
			экономически активное население	занятые в экономике	из них пенсионеры
Мужчины и женщины в возрасте 15 – 72 лет	63538	60713	43593	40886	4060
в том числе в возрасте, лет:					
15 – 19	6334	5489	993	544	3
20 – 29	14600	14099	11290	10234	32
30 – 39	12035	11890	10963	10555	42
40 – 49	10809	10666	9886	9505	176
50 – 59	10268	9964	7791	7503	1459
60 – 64	4569	4234	1797	1713	1516
65 – 72	4923	4371	873	832	832
Из общей численности – население в возрасте:					
трудоспособном	50584	48971	39467	36933	712
16 - 29 лет	20219	19045	12273	10776	35
Средний возраст	40,4	40,4	39,6	40,0	60,1
Мужчины в возрасте 15 – 72 лет	28636	27524	21558	20137	1563
в том числе в возрасте, лет:					
15 – 19	3022	2617	499	250	1
20 – 29	6739	6555	5671	5118	17
30 – 39	5691	5652	5490	5294	23
40 – 49	4966	4904	4674	4488	102
50 – 59	4494	4399	3828	3670	299
60 – 64	1846	1717	937	885	689
65 – 72	1878	1680	459	432	432
Из общей численности – мужчины в возрасте:					
трудоспособном	24526	23836	20158	18818	442
16 - 29 лет	9375	8881	6166	5366	18
Средний возраст	39,6	39,6	39,5	40,0	60,8
Женщины в возрасте 15 – 72 лет	34902	33189	22035	20749	2497
в том числе в возрасте, лет:					
15 – 19	3312	2872	494	294	2
20 – 29	7861	7544	5619	5116	15
30 – 39	6344	6238	5473	5261	19
40 – 49	5843	5762	5212	5017	74
50 – 59	5774	5565	3963	3833	1160
60 – 64	2723	2517	860	828	827
65 – 72	3045	2691	414	400	400
Из общей численности – женщины в возрасте:					
трудоспособном	26058	25135	19309	18115	270
16 - 29 лет	10844	10164	6107	5410	17
Средний возраст	41,2	41,1	39,6	40,1	59,7
Октябрьский					
Городское и сельское население					
Мужчины и женщины в возрасте 15 – 72 лет	125832	122668	87092	80707	11370

числе		из него						Не указавшие экономическую активность
безработные	из них пенсионеры	экономически неактивное население	стипендиаты	пенсионеры	получающие пособие (кроме пособия по безработице); имеющие другой вид гособеспечения	работающие в личном подсобном хозяйстве	прочие	
2707	275	17120	2305	8146	452	62	6155	2825
449	7	4496	1426	32	43	2	2993	845
1056	13	2809	872	49	245	9	1634	501
408	14	927	7	111	130	13	666	145
381	27	780	-	244	19	19	498	143
288	91	2173	-	1787	12	18	356	304
84	82	2437	-	2425	3	1	8	335
41	41	3498	-	3498	-	-	-	552
2534	116	9504	2280	1092	439	59	5634	1613
1497	20	6772	2273	75	280	11	4133	1174
32,6	54,9	42,6	19,6	63,0	29,0	42,0	25,3	40,5
1421	158	5966	934	2685	37	16	2294	1112
249	3	2118	599	17	13	2	1487	405
553	9	884	334	30	8	2	510	184
196	9	162	1	66	2	4	89	39
186	18	230	-	134	4	4	88	62
158	42	571	-	449	7	3	112	95
52	50	780	-	768	3	1	8	129
27	27	1221	-	1221	-	-	-	198
1340	81	3678	920	693	30	15	2020	690
800	12	2715	919	44	17	4	1731	494
32,7	54,9	40,0	19,4	62,4	32,9	39,1	22,2	38,3
1286	117	11154	1371	5461	415	46	3861	1713
200	4	2378	827	15	30	-	1506	440
503	4	1925	538	19	237	7	1124	317
212	5	765	6	45	128	9	577	106
195	9	550	-	110	15	15	410	81
130	49	1602	-	1338	5	15	244	209
32	32	1657	-	1657	-	-	-	206
14	14	2277	-	2277	-	-	-	354
1194	35	5826	1360	399	409	44	3614	923
697	8	4057	1354	31	263	7	2402	680
32,6	54,9	44,0	19,7	63,3	28,6	43,1	27,1	41,9
6385	952	35576	5045	16949	1418	110	12054	3164



	Всего	Указавшие экономическую активность	В том из него		
			экономически активное население	занятые в экономике	из них пенсионеры
в том числе в возрасте, лет:					
15 – 19	11496	10660	2205	1044	13
20 – 29	30025	29469	22386	19914	73
30 – 39	22449	22191	20372	19544	174
40 – 49	21018	20813	19180	18383	849
50 – 59	21590	21267	16718	15939	4669
60 – 64	9180	8833	4101	3870	3581
65 – 72	10074	9435	2130	2013	2011
Из общей численности – население в возрасте:					
трудоспособном	99341	97507	77440	71574	3270
16 - 29 лет	40152	38973	24573	20952	86
Средний возраст	40,8	40,8	40,1	40,7	59,0
Мужчины в возрасте 15 – 72 лет	57669	56375	43551	40392	5333
в том числе в возрасте, лет:					
15 – 19	5697	5289	1167	536	4
20 – 29	14500	14282	11499	10356	40
30 – 39	10851	10742	10457	10084	124
40 – 49	9763	9669	9148	8738	679
50 – 59	9441	9320	8071	7668	1766
60 – 64	3726	3590	2078	1947	1659
65 – 72	3691	3483	1131	1063	1061
Из общей численности – мужчины в возрасте:					
трудоспособном	49537	48700	40330	37378	2613
16 - 29 лет	19482	18969	12654	10888	44
Средний возраст	39,6	39,6	39,8	40,3	58,3
Женщины в возрасте 15 – 72 лет	68163	66293	43541	40315	6037
в том числе в возрасте, лет:					
15 – 19	5799	5371	1038	508	9
20 – 29	15525	15187	10887	9558	33
30 – 39	11598	11449	9915	9460	50
40 – 49	11255	11144	10032	9645	170
50 – 59	12149	11947	8647	8271	2903
60 – 64	5454	5243	2023	1923	1922
65 – 72	6383	5952	999	950	950
Из общей численности – женщины в возрасте:					
трудоспособном	49804	48807	37110	34196	657
16 - 29 лет	20670	20004	11919	10064	42
Средний возраст	41,8	41,8	40,3	41,0	59,7
Первомайский					
Городское и сельское население					
Мужчины и женщины в возрасте 15 – 72 лет	140895	136648	100007	93713	9179
в том числе в возрасте, лет:					

числе		из него							Не указавшие экономическую активность
безработные	из них пенсионеры	экономически неактивное население	стипендиаты	пенсионеры	получающие пособие (кроме пособия по безработице); имеющие другой вид гособеспечения	работающие в личном подсобном хозяйстве	прочие		
1161	18	8455	2457	102	373	1	5522	836	
2472	45	7083	2571	150	635	19	3708	556	
828	34	1819	16	202	340	26	1235	258	
797	126	1633	1	603	41	31	957	205	
779	384	4549	-	3866	29	32	622	323	
231	228	4732	-	4723	-	1	8	347	
117	117	7305	-	7303	-	-	2	639	
5866	453	20067	5019	2608	1286	105	11049	1834	
3621	63	14400	5002	236	880	20	8262	1179	
32,8	54,6	42,5	20,4	62,7	26,4	42,1	25,1	41,3	
3159	523	12824	2315	5535	275	28	4671	1294	
631	8	4122	1088	54	224	-	2756	408	
1143	23	2783	1216	90	27	4	1446	218	
373	22	285	10	127	4	4	140	109	
410	109	521	1	353	8	5	154	94	
403	165	1249	-	1055	12	14	168	121	
131	128	1512	-	1505	-	1	6	136	
68	68	2352	-	2351	-	-	1	208	
2952	327	8370	2300	1666	194	27	4183	837	
1766	31	6315	2289	131	170	4	3721	513	
33,3	54,0	38,8	20,6	61,5	20,2	46,6	21,9	38,6	
3226	429	22752	2730	11414	1143	82	7383	1870	
530	10	4333	1369	48	149	1	2766	428	
1329	22	4300	1355	60	608	15	2262	338	
455	12	1534	6	75	336	22	1095	149	
387	17	1112	-	250	33	26	803	111	
376	219	3300	-	2811	17	18	454	202	
100	100	3220	-	3218	-	-	2	211	
49	49	4953	-	4952	-	-	1	431	
2914	126	11697	2719	942	1092	78	6866	997	
1855	32	8085	2713	105	710	16	4541	666	
32,4	55,4	44,6	20,2	63,3	27,9	40,6	27,2	43,1	
6294	755	36641	3665	18516	1407	216	12837	4247	



	Всего	Указавшие экономическую активность	В том из него		
			экономически активное население	занятые в экономике	из них пенсионеры
15 – 19	10824	9725	2012	1229	7
20 – 29	33261	32515	26521	24137	92
30 – 39	27714	27432	24944	23861	133
40 – 49	24489	24186	22160	21280	441
50 – 59	24941	24396	18976	18083	3806
60 – 64	9144	8775	3650	3463	3052
65 – 72	10522	9619	1744	1660	1648
Из общей численности – население в возрасте:					
трудоспособном	112912	110478	90930	85078	1955
16 - 29 лет	42463	40934	28494	25347	99
Средний возраст	40,9	40,9	39,6	39,9	59,5
Мужчины в возрасте 15 – 72 лет	65491	63742	51599	48427	3523
в том числе в возрасте, лет:					
15 – 19	5331	4799	1006	625	4
20 – 29	16144	15854	14134	12989	57
30 – 39	14089	13962	13604	13060	98
40 – 49	11566	11438	10865	10414	275
50 – 59	10704	10511	9152	8667	827
60 – 64	3724	3575	1894	1778	1378
65 – 72	3933	3603	944	894	884
Из общей численности – мужчины в возрасте:					
трудоспособном	56977	55873	48738	45744	1261
16 - 29 лет	20618	19962	15117	13603	61
Средний возраст	39,7	39,7	39,2	39,4	59,8
Женщины в возрасте 15 – 72 лет	75404	72906	48408	45286	5656
в том числе в возрасте, лет:					
15 – 19	5493	4926	1006	604	3
20 – 29	17117	16661	12387	11148	35
30 – 39	13625	13470	11340	10801	35
40 – 49	12923	12748	11295	10866	166
50 – 59	14237	13885	9824	9416	2979
60 – 64	5420	5200	1756	1685	1674
65 – 72	6589	6016	800	766	764
Из общей численности – женщины в возрасте:					
трудоспособном	55935	54605	42192	39334	694
16 - 29 лет	21845	20972	13377	11744	38
Средний возраст	41,9	41,9	40,0	40,4	59,3
Пролетарский					
Городское и сельское население					
Мужчины и женщины в возрасте 15 – 72 лет	96834	92980	66928	62583	6308
в том числе в возрасте, лет:					
15 – 19	7453	6521	1238	733	9

числе		из него						Не указавшие экономическую активность
безработные	из них пенсионеры	экономически неактивное население	стипендиаты	пенсионеры	получающие пособие (кроме пособия по безработице); имеющие другой вид гособеспечения	работающие в личном подсобном хозяйстве	прочие	
783	19	7713	2363	103	176	4	5067	1099
2384	48	5994	1291	189	755	54	3705	746
1083	31	2488	9	237	404	51	1787	282
880	78	2026	2	567	55	54	1348	303
893	312	5420	-	4439	17	52	912	545
187	184	5125	-	5116	-	-	9	369
84	83	7875	-	7865	-	1	9	903
5852	339	19548	3618	2727	1338	211	11654	2434
3147	67	12440	3607	270	862	58	7643	1529
34,2	53,9	44,4	19,5	62,7	27,8	39,6	27,2	41,6
3172	399	12143	1657	6019	123	41	4303	1749
381	9	3793	1109	48	81	2	2553	532
1145	24	1720	545	120	20	8	1027	290
544	25	358	2	133	8	9	206	127
451	60	573	1	339	6	5	222	128
485	119	1359	-	1047	8	17	287	193
116	113	1681	-	1675	-	-	6	149
50	49	2659	-	2657	-	-	2	330
2994	237	7135	1633	1676	89	41	3696	1104
1514	33	4845	1630	157	67	10	2981	656
34,9	53,5	42,0	19,3	61,9	22,8	42,1	23,4	39,5
3122	356	24498	2008	12497	1284	175	8534	2498
402	10	3920	1254	55	95	2	2514	567
1239	24	4274	746	69	735	46	2678	456
539	6	2130	7	104	396	42	1581	155
429	18	1453	1	228	49	49	1126	175
408	193	4061	-	3392	9	35	625	352
71	71	3444	-	3441	-	-	3	220
34	34	5216	-	5208	-	1	7	573
2858	102	12413	1985	1051	1249	170	7958	1330
1633	34	7595	1977	113	795	48	4662	873
33,5	54,4	45,6	19,6	63,0	28,3	39,0	29,1	43,1
4345	520	26052	2501	14193	929	135	8294	3854
505	8	5283	1513	72	145	-	3553	932



	Всего	Указавшие экономическую активность	В том из него		
			экономически активное население	занятые в экономике	из них пенсионеры
20 – 29	21956	21364	17614	15974	45
30 – 39	18259	18011	16422	15681	72
40 – 49	16846	16603	15150	14502	285
50 – 59	17034	16487	12513	11888	2357
60 – 64	6920	6508	2638	2523	2258
65 – 72	8366	7486	1353	1282	1282
Из общей численности – население в возрасте:					
трудоспособном	75680	73576	60545	56514	1186
16 - 29 лет	28260	26970	18816	16698	54
Средний возраст	41,6	41,5	39,8	40,1	60,2
Мужчины в возрасте 15 – 72 лет	43997	42360	33350	31182	2442
в том числе в возрасте, лет:					
15 – 19	3982	3479	627	345	4
20 – 29	10378	10138	8962	8191	30
30 – 39	8818	8721	8470	8127	46
40 – 49	7765	7662	7277	6956	188
50 – 59	7216	7020	6001	5658	530
60 – 64	2793	2624	1312	1245	984
65 – 72	3045	2716	701	660	660
Из общей численности – мужчины в возрасте:					
трудоспособном	37500	36486	31314	29271	798
16 - 29 лет	13701	13083	9566	8530	34
Средний возраст	40,2	40,1	39,5	39,9	60,5
Женщины в возрасте 15 – 72 лет	52837	50620	33578	31401	3866
в том числе в возрасте, лет:					
15 – 19	3471	3042	611	388	5
20 – 29	11578	11226	8652	7783	15
30 – 39	9441	9290	7952	7554	26
40 – 49	9081	8941	7873	7546	97
50 – 59	9818	9467	6512	6230	1827
60 – 64	4127	3884	1326	1278	1274
65 – 72	5321	4770	652	622	622
Из общей численности – женщины в возрасте:					
трудоспособном	38180	37090	29231	27243	388
16 - 29 лет	14559	13887	9250	8168	20
Средний возраст	42,7	42,6	40,0	40,4	60,0
Советский					
Городское и сельское население					
Мужчины и женщины в возрасте 15 – 72 лет	136024	131099	94147	88035	9389
в том числе в возрасте, лет:					
15 – 19	10609	8960	1663	989	5
20 – 29	31557	30746	24780	22419	72

числе		из него						Не указавшие экономическую активность
безработные	из них пенсионеры	экономически неактивное население	стипендиаты	пенсионеры	получающие пособие (кроме пособия по безработице); имеющие другой вид гособеспечения	работающие в личном подсобном хозяйстве	прочие	
1640	28	3750	977	95	442	23	2213	592
741	24	1589	10	194	267	28	1090	248
648	56	1453	1	489	50	43	870	243
625	220	3974	-	3349	23	41	561	547
115	113	3870	-	3862	2	-	6	412
71	71	6133	-	6132	-	-	1	880
4031	238	13031	2445	2075	885	134	7492	2104
2118	36	8154	2434	148	547	23	5002	1290
34,6	54,8	45,9	19,7	62,8	28,5	42,4	26,7	43,4
2168	274	9010	1303	4596	104	48	2959	1637
282	5	2852	856	44	73	-	1879	503
771	20	1176	439	49	12	10	666	240
343	16	251	8	111	5	7	120	97
321	35	385	-	247	5	13	120	103
343	92	1019	-	823	8	18	170	196
67	65	1312	-	1307	1	-	4	169
41	41	2015	-	2015	-	-	-	329
2043	168	5172	1265	1263	79	48	2517	1014
1036	25	3517	1257	82	61	10	2107	618
35,1	53,8	42,4	19,5	62,1	23,3	42,8	22,5	40,7
2177	246	17042	1198	9597	825	87	5335	2217
223	3	2431	657	28	72	-	1674	429
869	8	2574	538	46	430	13	1547	352
398	8	1338	2	83	262	21	970	151
327	21	1068	1	242	45	30	750	140
282	128	2955	-	2526	15	23	391	351
48	48	2558	-	2555	1	-	2	243
30	30	4118	-	4117	-	-	1	551
1988	70	7859	1180	812	806	86	4975	1090
1082	11	4637	1177	66	486	13	2895	672
34,0	55,8	47,7	19,9	63,2	29,1	42,2	29,1	45,4
6112	760	36952	3653	19825	1454	138	11882	4925
674	18	7297	2108	86	130	8	4965	1649
2361	30	5966	1529	153	742	28	3514	811



	Всего	Указавшие экономи- ческую активность	В том из него		
			экономи- чески активное население	занятые в эконо- мике	из них пенсио- неры
30 – 39	26308	26099	23732	22691	148
40 – 49	23343	23141	21266	20330	503
50 – 59	22471	22014	17094	16265	3623
60 – 64	9182	8689	3550	3371	3069
65 – 72	12554	11450	2062	1970	1969
Из общей численности – население в возрасте:					
трудоспособном	106610	103839	85094	79413	1943
16 - 29 лет	40775	38662	26413	23397	77
Средний возраст	41,3	41,4	39,7	40,1	59,9
Мужчины в возрасте 15 – 72 лет	59947	57847	45906	42906	3597
в том числе в возрасте, лет:					
15 – 19	5035	4178	791	483	1
20 – 29	14736	14410	12504	11360	40
30 – 39	12378	12309	11933	11445	90
40 – 49	10695	10604	9999	9501	346
50 – 59	9306	9153	7979	7550	853
60 – 64	3501	3293	1711	1615	1315
65 – 72	4296	3900	989	952	952
Из общей численности – мужчины в возрасте:					
трудоспособном	51432	50119	43195	40334	1330
16 - 29 лет	19053	18053	13284	11838	41
Средний возраст	40,0	40,1	39,4	39,7	59,9
Женщины в возрасте 15 – 72 лет	76077	73252	48241	45129	5792
в том числе в возрасте, лет:					
15 – 19	5574	4782	872	506	4
20 – 29	16821	16336	12276	11059	32
30 – 39	13930	13790	11799	11246	58
40 – 49	12648	12537	11267	10829	157
50 – 59	13165	12861	9115	8715	2770
60 – 64	5681	5396	1839	1756	1754
65 – 72	8258	7550	1073	1018	1017
Из общей численности – женщины в возрасте:					
трудоспособном	55178	53720	41899	39079	613
16 - 29 лет	21722	20609	13129	11559	36
Средний возраст	42,4	42,4	40,0	40,4	59,9
Городской округ Город Азов					
Городское и сельское население					
Мужчины и женщины в возрасте 15 – 72 лет	63774	62705	43088	40049	4887
в том числе в возрасте, лет:					
15 – 19	4451	4215	671	400	2
20 – 29	12903	12737	10493	9476	51
30 – 39	12059	11964	10830	10252	96

числе		из него						Не указавшие экономическую активность
безработные	из них пенсионеры	экономически неактивное население	стипендиаты	пенсионеры	получающие пособие (кроме пособия по безработице); имеющие другой вид гособеспечения	работающие в личном подсобном хозяйстве	прочие	
1041	39	2367	16	265	482	32	1572	209
936	118	1875	-	672	75	31	1097	202
829	284	4920	-	4133	25	39	723	457
179	179	5139	-	5130	-	-	9	493
92	92	9388	-	9386	-	-	2	1104
5681	354	18745	3626	2663	1410	138	10908	2771
3016	47	12249	3610	226	830	36	7547	2113
34,3	54,2	45,7	19,9	63,4	29,0	39,3	26,3	40,2
3000	370	11941	1537	6098	99	49	4158	2100
308	5	3387	866	55	62	5	2399	857
1144	21	1906	662	93	16	9	1126	326
488	25	376	9	159	6	8	194	69
498	81	605	-	380	6	6	213	91
429	105	1174	-	927	9	21	217	153
96	96	1582	-	1573	-	-	9	208
37	37	2911	-	2911	-	-	-	396
2861	237	6924	1526	1605	74	49	3670	1313
1446	26	4769	1517	139	53	14	3046	1000
34,8	52,8	42,8	19,9	62,3	23,9	40,9	23,1	37,2
3112	390	25011	2116	13727	1355	89	7724	2825
366	13	3910	1242	31	68	3	2566	792
1217	9	4060	867	60	726	19	2388	485
553	14	1991	7	106	476	24	1378	140
438	37	1270	-	292	69	25	884	111
400	179	3746	-	3206	16	18	506	304
83	83	3557	-	3557	-	-	-	285
55	55	6477	-	6475	-	-	2	708
2820	117	11821	2100	1058	1336	89	7238	1458
1570	21	7480	2093	87	777	22	4501	1113
33,9	55,6	47,1	19,9	63,8	29,3	38,5	28,1	42,4
3039	406	19617	1106	12180	933	141	5257	1069
271	8	3544	802	87	262	2	2391	236
1017	27	2244	301	147	388	27	1381	166
578	33	1134	3	263	214	27	627	95



	Всего	Указавшие экономическую активность	В том из него		
			экономи- чески активное население	занятые в эконо- мике	из них пенсио- неры
40 – 49	10977	10866	9773	9243	271
50 – 59	12179	12021	8642	8134	2026
60 – 64	5216	5120	1929	1830	1727
65 – 72	5989	5782	750	714	714
Из общей численности – население в возрасте:					
трудоспособном	48259	47629	38717	35880	1124
16 - 29 лет	16563	16229	11157	9875	53
Средний возраст	42,8	42,8	40,4	40,7	58,9
Мужчины в возрасте 15 – 72 лет	28981	28508	21698	20134	2025
в том числе в возрасте, лет:					
15 – 19	2194	2071	337	194	1
20 – 29	6335	6272	5581	5071	34
30 – 39	5775	5733	5461	5178	67
40 – 49	5123	5060	4646	4386	166
50 – 59	5203	5140	4224	3935	489
60 – 64	2144	2100	1020	959	857
65 – 72	2207	2132	429	411	411
Из общей численности – мужчины в возрасте:					
трудоспособном	24228	23908	20245	18763	757
16 - 29 лет	8127	7975	5914	5264	35
Средний возраст	41,5	41,6	40,2	40,5	59,1
Женщины в возрасте 15 – 72 лет	34793	34197	21390	19915	2862
в том числе в возрасте, лет:					
15 – 19	2257	2144	334	206	1
20 – 29	6568	6465	4912	4405	17
30 – 39	6284	6231	5369	5074	29
40 – 49	5854	5806	5127	4857	105
50 – 59	6976	6881	4418	4199	1537
60 – 64	3072	3020	909	871	870
65 – 72	3782	3650	321	303	303
Из общей численности – женщины в возрасте:					
трудоспособном	24031	23721	18472	17117	367
16 - 29 лет	8436	8254	5243	4611	18
Средний возраст	43,9	43,9	40,6	41,0	58,8
Городской округ Город Батайск					
Городское и сельское население					
Мужчины и женщины в возрасте 15 – 72 лет	84991	83389	58023	54489	5027
в том числе в возрасте, лет:					
15 – 19	5860	5280	1053	703	3
20 – 29	18520	18300	14816	13615	50
30 – 39	17372	17263	15285	14576	113
40 – 49	15351	15274	13440	12833	440

числе		из него						Не указавшие экономическую активность
безработные	из них пенсионеры	экономически неактивное население	стипендиаты	пенсионеры	получающие пособие (кроме пособия по безработице); имеющие другой вид гособеспечения	работающие в личном подсобном хозяйстве	прочие	
530	58	1093	-	497	48	44	504	111
508	149	3379	-	2966	21	41	351	158
99	97	3191	-	3188	-	-	3	96
36	34	5032	-	5032	-	-	-	207
2837	215	8912	1056	2184	835	140	4697	630
1282	35	5072	1053	211	553	29	3226	334
36,2	52,5	48,2	19,0	62,0	26,5	41,8	26,2	42,9
1564	232	6810	567	4128	143	60	1912	473
143	6	1734	411	51	109	2	1161	123
510	20	691	155	90	11	10	425	63
283	24	272	1	154	8	12	97	42
260	40	414	-	276	12	16	110	63
289	67	916	-	776	3	20	117	63
61	59	1080	-	1078	-	-	2	44
18	16	1703	-	1703	-	-	-	75
1482	157	3663	541	1334	95	60	1633	320
650	26	2061	540	128	72	12	1309	152
36,8	50,8	45,8	18,9	60,8	21,6	42,1	23,4	41,3
1475	174	12807	539	8052	790	81	3345	596
128	2	1810	391	36	153	-	1230	113
507	7	1553	146	57	377	17	956	103
295	9	862	2	109	206	15	530	53
270	18	679	-	221	36	28	394	48
219	82	2463	-	2190	18	21	234	95
38	38	2111	-	2110	-	-	1	52
18	18	3329	-	3329	-	-	-	132
1355	58	5249	515	850	740	80	3064	310
632	9	3011	513	83	481	17	1917	182
35,7	54,9	49,4	19,1	62,7	27,4	41,7	27,9	44,1
3534	436	25366	1106	14085	1286	435	8454	1602
350	4	4227	751	69	114	8	3285	580
1201	24	3484	351	149	685	61	2238	220
709	37	1978	4	243	411	103	1217	109
607	65	1834	-	645	54	157	978	77



	Всего	Указавшие экономи- ческую активность	В том из него		
			экономи- чески активное население	занятые в эконо- мике	из них пенсио- неры
50 – 59	15620	15469	10919	10373	2208
60 – 64	5505	5377	1783	1693	1518
65 – 72	6763	6426	727	696	695
Из общей численности – население в возрасте:					
трудоспособном	67480	66588	53686	50344	1595
16 - 29 лет	23292	22666	15848	14312	53
Средний возраст	41,6	41,7	39,4	39,7	58,0
Мужчины в возрасте 15 – 72 лет	39165	38491	30270	28405	2332
в том числе в возрасте, лет:					
15 – 19	2885	2606	513	342	2
20 – 29	8936	8848	8048	7438	37
30 – 39	8460	8421	8093	7743	79
40 – 49	7173	7125	6580	6240	329
50 – 59	6987	6939	5655	5332	750
60 – 64	2308	2256	984	930	756
65 – 72	2416	2296	397	380	379
Из общей численности – мужчины в возрасте:					
трудоспособном	33889	33475	28878	27093	1197
16 - 29 лет	11269	10990	8550	7778	39
Средний возраст	40,5	40,6	39,3	39,5	57,2
Женщины в возрасте 15 – 72 лет	45826	44898	27753	26084	2695
в том числе в возрасте, лет:					
15 – 19	2975	2674	540	361	1
20 – 29	9584	9452	6768	6177	13
30 – 39	8912	8842	7192	6833	34
40 – 49	8178	8149	6860	6593	111
50 – 59	8633	8530	5264	5041	1458
60 – 64	3197	3121	799	763	762
65 – 72	4347	4130	330	316	316
Из общей численности – женщины в возрасте:					
трудоспособном	33591	33113	24808	23251	398
16 - 29 лет	12023	11676	7298	6534	14
Средний возраст	42,6	42,6	39,6	40,0	58,7
Городской округ Город Волгодонск					
Городское и сельское население					
Мужчины и женщины в возрасте 15 – 72 лет	137794	130686	93244	87349	10504
в том числе в возрасте, лет:					
15 – 19	9485	8608	1519	954	12
20 – 29	31111	29787	24504	22175	140
30 – 39	25841	24719	22325	21343	206
40 – 49	20712	19764	17958	17228	511
50 – 59	31770	30231	22346	21329	5515

числе		из него						Не указавшие экономическую активность
безработные	из них пенсионеры	экономически неактивное население	стипендиаты	пенсионеры	получающие пособие (кроме пособия по безработице); имеющие другой вид гособеспечения	работающие в личном подсобном хозяйстве	прочие	
546	188	4550	-	3696	20	106	728	151
90	87	3594	-	3584	2	-	8	128
31	31	5699	-	5699	-	-	-	337
3342	264	12902	1078	2558	1241	431	7594	892
1536	28	6818	1074	211	760	68	4705	626
35,4	52,4	46,8	19,3	62,0	28,7	41,6	27,9	39,0
1865	271	8221	554	4797	65	115	2690	674
171	3	2093	393	36	37	3	1624	279
610	17	800	159	83	7	7	544	88
350	26	328	2	146	6	23	151	39
340	55	545	-	346	5	41	153	48
323	102	1284	-	1024	8	41	211	48
54	51	1272	-	1263	2	-	7	52
17	17	1899	-	1899	-	-	-	120
1785	203	4597	538	1631	51	115	2262	414
772	20	2440	536	115	32	10	1747	279
36,3	51,3	45,5	19,1	60,9	27,2	44,7	23,9	36,7
1669	165	17145	552	9288	1221	320	5764	928
179	1	2134	358	33	77	5	1661	301
591	7	2684	192	66	678	54	1694	132
359	11	1650	2	97	405	80	1066	70
267	10	1289	-	299	49	116	825	29
223	86	3266	-	2672	12	65	517	103
36	36	2322	-	2321	-	-	1	76
14	14	3800	-	3800	-	-	-	217
1557	61	8305	540	927	1190	316	5332	478
764	8	4378	538	96	728	58	2958	347
34,4	54,3	47,4	19,5	62,6	28,8	40,5	29,8	40,8
5895	919	37442	2365	21272	1975	240	11590	7108
565	17	7089	1813	197	327	4	4748	877
2329	54	5283	550	283	997	29	3424	1324
982	53	2394	2	370	504	45	1473	1122
730	92	1806	-	685	80	70	971	948
1017	434	7885	-	6759	67	91	968	1539



	Всего	Указавшие экономи- ческую активность	В том из него		
			экономи- чески активное население	занятые в эконо- мике	из них пенсио- неры
60 – 64	10461	9858	3627	3424	3224
65 – 72	8414	7719	965	896	896
Из общей численности – население в возрасте:					
трудоспособном	108087	103032	84254	78847	2895
16 - 29 лет	39091	37111	26006	23120	152
Средний возраст	41,9	41,8	40,2	40,5	57,8
Мужчины в возрасте 15 – 72 лет	63349	60153	48230	45433	4249
в том числе в возрасте, лет:					
15 – 19	4673	4235	722	440	6
20 – 29	15404	14785	13516	12423	112
30 – 39	12868	12307	11906	11466	133
40 – 49	9386	8933	8426	8100	279
50 – 59	13177	12566	10821	10345	1259
60 – 64	4629	4366	2217	2076	1877
65 – 72	3212	2961	622	583	583
Из общей численности – мужчины в возрасте:					
трудоспособном	54689	52126	45378	42766	1789
16 - 29 лет	19258	18320	14225	12855	118
Средний возраст	40,7	40,7	39,9	40,2	58,3
Женщины в возрасте 15 – 72 лет	74445	70533	45014	41916	6255
в том числе в возрасте, лет:					
15 – 19	4812	4373	797	514	6
20 – 29	15707	15002	10988	9752	28
30 – 39	12973	12412	10419	9877	73
40 – 49	11326	10831	9532	9128	232
50 – 59	18593	17665	11525	10984	4256
60 – 64	5832	5492	1410	1348	1347
65 – 72	5202	4758	343	313	313
Из общей численности – женщины в возрасте:					
трудоспособном	53398	50906	38876	36081	1106
16 - 29 лет	19833	18791	11781	10265	34
Средний возраст	42,9	42,8	40,5	41,0	57,4
Городской округ Город Гуково					
Городское и сельское население					
Мужчины и женщины в возрасте 15 – 72 лет	51324	51135	32846	29888	4228
в том числе в возрасте, лет:					
15 – 19	3221	3149	444	264	3
20 – 29	9554	9537	7643	6723	60
30 – 39	9159	9145	8156	7600	117
40 – 49	9288	9274	8111	7552	302
50 – 59	11660	11637	7231	6611	2627
60 – 64	3711	3696	926	843	824

числе		из него						Не указавшие экономическую активность
безработные	из них пенсионеры	экономически неактивное население	стипендиаты	пенсионеры	получающие пособие (кроме пособия по безработице); имеющие другой вид гособеспечения	работающие в личном подсобном хозяйстве	прочие	
203	200	6231	-	6225	-	1	5	603
69	69	6754	-	6753	-	-	1	695
5407	443	18778	2275	3871	1841	237	10554	5055
2886	70	11105	2273	437	1198	33	7164	1980
35,2	53,5	45,9	18,7	60,9	27,8	43,9	26,8	42,3
2797	462	11923	1169	6679	175	61	3839	3196
282	5	3513	954	103	135	1	2320	438
1093	31	1269	215	151	12	5	886	619
440	37	401	-	181	3	12	205	561
326	53	507	-	331	6	15	155	453
476	159	1745	-	1431	19	27	268	611
141	138	2149	-	2144	-	1	4	263
39	39	2339	-	2338	-	-	1	251
2612	284	6748	1106	2172	106	60	3304	2563
1370	35	4095	1106	229	78	6	2676	938
35,5	53,4	43,7	18,4	60,5	22,4	46,2	23,3	40,8
3098	457	25519	1196	14593	1800	179	7751	3912
283	12	3576	859	94	192	3	2428	439
1236	23	4014	335	132	985	24	2538	705
542	16	1993	2	189	501	33	1268	561
404	39	1299	-	354	74	55	816	495
541	275	6140	-	5328	48	64	700	928
62	62	4082	-	4081	-	-	1	340
30	30	4415	-	4415	-	-	-	444
2795	159	12030	1169	1699	1735	177	7250	2492
1516	35	7010	1167	208	1120	27	4488	1042
34,9	53,7	46,8	19,1	61,1	28,3	43,2	28,6	43,6
2958	622	18289	679	12318	778	120	4394	189
180	7	2705	489	117	195	9	1895	72
920	33	1894	188	175	384	17	1130	17
556	38	989	2	254	163	25	545	14
559	94	1163	-	616	26	40	481	14
620	328	4406	-	4028	10	29	339	23
83	82	2770	-	2767	-	-	3	15



	Всего	Указавшие экономическую активность	В том из него		
			экономически активное население	занятые в экономике	из них пенсионеры
65 – 72	4731	4697	335	295	295
Из общей численности – население в возрасте:					
трудоспособном	39354	39246	30289	27553	2058
16 - 29 лет	12107	12045	8077	6987	63
Средний возраст	43,6	43,6	40,3	40,6	56,0
Мужчины в возрасте 15 – 72 лет	23231	23135	16044	14613	1976
в том числе в возрасте, лет:					
15 – 19	1619	1575	241	135	2
20 – 29	4721	4715	4221	3767	51
30 – 39	4342	4336	4083	3825	80
40 – 49	4300	4292	3750	3485	210
50 – 59	5212	5198	3196	2903	1154
60 – 64	1561	1554	402	367	348
65 – 72	1476	1465	151	131	131
Из общей численности – мужчины в возрасте:					
трудоспособном	19851	19789	15485	14115	1497
16 - 29 лет	5997	5963	4456	3902	53
Средний возраст	42,1	42,1	39,4	39,6	54,5
Женщины в возрасте 15 – 72 лет	28093	28000	16802	15275	2252
в том числе в возрасте, лет:					
15 – 19	1602	1574	203	129	1
20 – 29	4833	4822	3422	2956	9
30 – 39	4817	4809	4073	3775	37
40 – 49	4988	4982	4361	4067	92
50 – 59	6448	6439	4035	3708	1473
60 – 64	2150	2142	524	476	476
65 – 72	3255	3232	184	164	164
Из общей численности – женщины в возрасте:					
трудоспособном	19503	19457	14804	13438	561
16 - 29 лет	6110	6082	3621	3085	10
Средний возраст	44,8	44,8	41,3	41,6	57,4
Городской округ Город Донецк					
Городское и сельское население					
Мужчины и женщины в возрасте 15 – 72 лет	38922	38254	23295	20496	2119
в том числе в возрасте, лет:					
15 – 19	2536	2357	383	198	1
20 – 29	7866	7788	6140	5180	21
30 – 39	7026	6987	6150	5609	59
40 – 49	6328	6284	5295	4786	141
50 – 59	8632	8551	4585	4068	1264
60 – 64	3225	3160	587	521	499
65 – 72	3309	3127	155	134	134

числе		из него						Не указавшие экономическую активность
безработные	из них пенсионеры	экономически неактивное население	стипендиаты	пенсионеры	получающие пособие (кроме пособия по безработице); имеющие другой вид гособеспечения	работающие в личном подсобном хозяйстве	прочие	
40	40	4362	-	4361	-	-	1	34
2736	412	8957	649	3610	700	118	3880	108
1090	40	3968	647	273	502	24	2522	62
37,8	52,3	49,4	19,0	60,6	25,7	40,0	27,0	39,0
1431	382	7091	338	5109	98	40	1506	96
106	4	1334	265	61	86	6	916	44
454	27	494	73	92	3	5	321	6
258	28	253	-	144	3	10	96	6
265	74	542	-	422	4	10	106	8
293	195	2002	-	1926	2	9	65	14
35	34	1152	-	1150	-	-	2	7
20	20	1314	-	1314	-	-	-	11
1370	328	4304	315	2636	56	39	1258	62
554	31	1507	315	144	47	10	991	34
37,3	50,5	48,3	18,6	58,3	18,8	37,6	23,2	36,1
1527	240	11198	341	7209	680	80	2888	93
74	3	1371	224	56	109	3	979	28
466	6	1400	115	83	381	12	809	11
298	10	736	2	110	160	15	449	8
294	20	621	-	194	22	30	375	6
327	133	2404	-	2102	8	20	274	9
48	48	1618	-	1617	-	-	1	8
20	20	3048	-	3047	-	-	1	23
1366	84	4653	334	974	644	79	2622	46
536	9	2461	332	129	455	14	1531	28
38,2	55,1	50,0	19,4	62,2	26,6	41,2	29,0	42,0
2799	420	14959	807	10000	730	359	3063	668
185	1	1974	577	64	150	7	1176	179
960	19	1648	229	139	366	46	868	78
541	27	837	1	201	154	90	391	39
509	64	989	-	489	37	112	351	44
517	222	3966	-	3567	21	103	275	81
66	66	2573	-	2568	2	1	2	65
21	21	2972	-	2972	-	-	-	182



	Всего	Указавшие экономическую активность	В том из него		
			экономически активное население	занятые в экономике	из них пенсионеры
Из общей численности – население в возрасте:					
трудоспособном	29680	29358	21772	19128	895
16 - 29 лет	9964	9780	6519	5375	22
Средний возраст	43,1	43,1	39,1	39,5	56,5
Мужчины в возрасте 15 – 72 лет	18160	17871	11800	10297	897
в том числе в возрасте, лет:					
15 – 19	1315	1229	220	109	1
20 – 29	3989	3954	3451	2890	15
30 – 39	3479	3462	3221	2961	40
40 – 49	3007	2980	2514	2246	91
50 – 59	3863	3823	2031	1782	463
60 – 64	1375	1344	277	238	216
65 – 72	1132	1079	86	71	71
Из общей численности – мужчины в возрасте:					
трудоспособном	15433	15265	11436	9987	610
16 - 29 лет	5084	5000	3670	2998	16
Средний возраст	41,7	41,7	38,2	38,5	55,4
Женщины в возрасте 15 – 72 лет	20762	20383	11495	10199	1222
в том числе в возрасте, лет:					
15 – 19	1221	1128	163	89	-
20 – 29	3877	3834	2689	2290	6
30 – 39	3547	3525	2929	2648	19
40 – 49	3321	3304	2781	2540	50
50 – 59	4769	4728	2554	2286	801
60 – 64	1850	1816	310	283	283
65 – 72	2177	2048	69	63	63
Из общей численности – женщины в возрасте:					
трудоспособном	14247	14093	10336	9141	285
16 - 29 лет	4880	4780	2849	2377	6
Средний возраст	44,4	44,3	40,1	40,5	57,2
Городской округ Город Зверево					
Городское и сельское население					
Мужчины и женщины в возрасте 15 – 72 лет	17559	17410	10731	9827	1183
в том числе в возрасте, лет:					
15 – 19	1241	1221	172	109	1
20 – 29	3457	3438	2782	2482	14
30 – 39	3147	3136	2773	2596	23
40 – 49	2995	2978	2520	2347	96
50 – 59	3912	3879	2159	1980	750
60 – 64	1311	1295	247	237	223
65 – 72	1496	1463	78	76	76
Из общей численности – население в возрасте:					

числе		из него							Не указавшие экономическую активность
безработные	из них пенсионеры	экономически неактивное население	стипендиаты	пенсионеры	получающие пособие (кроме пособия по безработице); имеющие другой вид гособеспечения	работающие в личном подсобном хозяйстве	прочие		
2644	268	7586	771	2992	671	354	2798	322	
1144	20	3261	770	191	460	53	1787	184	
36,5	52,7	49,3	19,0	60,1	27,0	42,1	27,8	44,6	
1503	251	6071	402	4310	95	112	1152	289	
111	-	1009	298	34	66	2	609	86	
561	11	503	103	82	11	14	293	35	
260	21	241	1	119	4	35	82	17	
268	44	466	-	344	5	27	90	27	
249	121	1792	-	1676	7	33	76	40	
39	39	1067	-	1062	2	1	2	31	
15	15	993	-	993	-	-	-	53	
1449	197	3829	380	2248	73	111	1017	168	
672	11	1330	379	109	57	16	769	84	
35,9	52,1	48,4	18,9	58,2	23,5	42,3	24,8	41,6	
1296	169	8888	405	5690	635	247	1911	379	
74	1	965	279	30	84	5	567	93	
399	8	1145	126	57	355	32	575	43	
281	6	596	-	82	150	55	309	22	
241	20	523	-	145	32	85	261	17	
268	101	2174	-	1891	14	70	199	41	
27	27	1506	-	1506	-	-	-	34	
6	6	1979	-	1979	-	-	-	129	
1195	71	3757	391	744	598	243	1781	154	
472	9	1931	391	82	403	37	1018	100	
37,3	53,6	49,8	19,2	61,6	27,5	42,1	29,7	46,8	
904	144	6679	230	4447	318	42	1642	149	
63	1	1049	164	46	60	-	779	20	
300	10	656	64	44	163	7	378	19	
177	16	363	2	96	72	4	189	11	
173	23	458	-	258	17	13	170	17	
179	82	1720	-	1570	6	18	126	33	
10	10	1048	-	1048	-	-	-	16	
2	2	1385	-	1385	-	-	-	33	



	Всего	Указавшие экономическую активность	В том из него		
			экономически активное население	занятые в экономике	из них пенсионеры
трудоспособном	13493	13408	10011	9137	578
16 - 29 лет	4471	4440	2954	2591	15
Средний возраст	43,0	42,9	39,4	39,6	56,1
Мужчины в возрасте 15 – 72 лет	7994	7920	5282	4848	539
в том числе в возрасте, лет:					
15 – 19	613	601	88	54	1
20 – 29	1771	1764	1588	1441	10
30 – 39	1489	1485	1398	1323	18
40 – 49	1385	1375	1149	1065	62
50 – 59	1699	1678	914	824	321
60 – 64	547	538	109	105	91
65 – 72	490	479	36	36	36
Из общей численности – мужчины в возрасте:					
трудоспособном	6847	6797	5137	4707	412
16 - 29 лет	2274	2259	1676	1495	11
Средний возраст	41,4	41,4	38,2	38,3	54,8
Женщины в возрасте 15 – 72 лет	9565	9490	5449	4979	644
в том числе в возрасте, лет:					
15 – 19	628	620	84	55	-
20 – 29	1686	1674	1194	1041	4
30 – 39	1658	1651	1375	1273	5
40 – 49	1610	1603	1371	1282	34
50 – 59	2213	2201	1245	1156	429
60 – 64	764	757	138	132	132
65 – 72	1006	984	42	40	40
Из общей численности – женщины в возрасте:					
трудоспособном	6646	6611	4874	4430	166
16 - 29 лет	2197	2181	1278	1096	4
Средний возраст	44,3	44,2	40,5	40,9	57,2
Городской округ Город Каменск-Шахтинский					
Городское и сельское население					
Мужчины и женщины в возрасте 15 – 72 лет	71584	70591	47285	43900	6050
в том числе в возрасте, лет:					
15 – 19	5366	4930	810	469	1
20 – 29	14031	13899	11225	10042	43
30 – 39	12986	12948	11684	11047	88
40 – 49	12379	12349	11155	10584	535
50 – 59	14376	14301	9912	9387	3118
60 – 64	5742	5667	1743	1662	1556
65 – 72	6704	6497	756	709	709
Из общей численности – население в возрасте:					
трудоспособном	54348	53794	42947	39775	2372

числе		из него						Не указавшие экономическую активность
безработные	из них пенсионеры	экономически неактивное население	стипендиаты	пенсионеры	получающие пособие (кроме пособия по безработице); имеющие другой вид гособеспечения	работающие в личном подсобном хозяйстве	прочие	
874	114	3397	225	1378	298	40	1456	85
363	11	1486	223	80	203	7	973	31
36,5	49,9	48,7	19,2	60,0	27,1	45,1	26,4	47,9
434	95	2638	120	1888	36	11	583	74
34	-	513	95	29	22	-	367	12
147	7	176	25	25	6	-	120	7
75	14	87	-	57	3	-	27	4
84	18	226	-	181	1	4	40	10
90	52	764	-	724	4	7	29	21
4	4	429	-	429	-	-	-	9
-	-	443	-	443	-	-	-	11
430	91	1660	115	1009	27	11	498	50
181	7	583	115	47	19	-	402	15
36,6	48,7	47,8	18,7	57,8	24,4	52,2	22,9	47,0
470	49	4041	110	2559	282	31	1059	75
29	1	536	69	17	38	-	412	8
153	3	480	39	19	157	7	258	12
102	2	276	2	39	69	4	162	7
89	5	232	-	77	16	9	130	7
89	30	956	-	846	2	11	97	12
6	6	619	-	619	-	-	-	7
2	2	942	-	942	-	-	-	22
444	23	1737	110	369	271	29	958	35
182	4	903	108	33	184	7	571	16
36,5	52,2	49,3	19,8	61,7	27,4	42,6	28,3	48,8
3385	472	23306	1248	14555	960	293	6250	993
341	7	4120	960	89	123	16	2932	436
1183	26	2674	287	147	537	58	1645	132
637	30	1264	1	224	241	74	724	38
571	57	1194	-	528	41	74	551	30
525	224	4389	-	3911	18	67	393	75
81	81	3924	-	3916	-	4	4	75
47	47	5741	-	5740	-	-	1	207
3172	272	10847	1196	2923	921	283	5524	554



	Всего	Указавшие экономи- ческую активность	В том из него		
			экономи- чески активное население	занятые в эконо- мике	из них пенсио- неры
16 - 29 лет	18442	18001	12021	10508	44
Средний возраст	42,9	43,0	40,4	40,8	57,6
Мужчины в возрасте 15 – 72 лет	33027	32537	24004	22193	2492
в том числе в возрасте, лет:					
15 – 19	2801	2541	457	256	1
20 – 29	7066	6999	6168	5579	29
30 – 39	6323	6309	5973	5623	61
40 – 49	5746	5727	5263	4967	215
50 – 59	6322	6292	4813	4516	1040
60 – 64	2379	2353	930	881	775
65 – 72	2390	2316	400	371	371
Из общей численности – мужчины в возрасте:					
трудоспособном	27759	27449	22666	20939	1346
16 - 29 лет	9368	9121	6617	5833	30
Средний возраст	41,4	41,5	39,9	40,2	57,8
Женщины в возрасте 15 – 72 лет	38557	38054	23281	21707	3558
в том числе в возрасте, лет:					
15 – 19	2565	2389	353	213	-
20 – 29	6965	6900	5057	4463	14
30 – 39	6663	6639	5711	5424	27
40 – 49	6633	6622	5892	5617	320
50 – 59	8054	8009	5099	4871	2078
60 – 64	3363	3314	813	781	781
65 – 72	4314	4181	356	338	338
Из общей численности – женщины в возрасте:					
трудоспособном	26589	26345	20281	18836	1026
16 - 29 лет	9074	8880	5404	4675	14
Средний возраст	44,3	44,3	40,9	41,4	57,4
Городской округ Город Новочеркасск					
Городское и сельское население					
Мужчины и женщины в возрасте 15 – 72 лет	127363	118085	78934	72393	10722
в том числе в возрасте, лет:					
15 – 19	14003	11961	1731	795	10
20 – 29	28591	26533	19432	17016	94
30 – 39	21768	20920	18913	17922	207
40 – 49	20082	19284	17513	16533	714
50 – 59	21930	20726	15632	14750	4566
60 – 64	9485	8635	3805	3575	3334
65 – 72	11504	10026	1908	1802	1797
Из общей численности – население в возрасте:					
трудоспособном	98548	92405	69799	63764	3030
16 - 29 лет	41110	37369	21136	17802	104

числе		из него							Не указавшие экономическую активность
безработные	из них пенсионеры	экономически неактивное население	стипендиаты	пенсионеры	получающие пособие (кроме пособия по безработице); имеющие другой вид гособеспечения	работающие в личном подсобном хозяйстве	прочие		
1513	32	5980	1195	217	621	73	3874	441	
35,4	53,2	48,3	18,9	62,1	27,9	39,1	25,8	36,9	
1811	282	8533	682	5156	78	120	2497	490	
201	6	2084	530	35	49	12	1458	260	
589	17	831	152	86	7	28	558	67	
350	25	336	-	132	8	30	166	14	
296	39	464	-	279	8	22	155	19	
297	117	1479	-	1290	6	26	157	30	
49	49	1423	-	1418	-	2	3	26	
29	29	1916	-	1916	-	-	-	74	
1727	203	4783	649	1813	54	117	2150	310	
784	22	2504	649	112	32	39	1672	247	
35,7	52,0	46,1	18,7	61,0	25,3	37,3	23,8	32,1	
1574	190	14773	566	9399	882	173	3753	503	
140	1	2036	430	54	74	4	1474	176	
594	9	1843	135	61	530	30	1087	65	
287	5	928	1	92	233	44	558	24	
275	18	730	-	249	33	52	396	11	
228	107	2910	-	2621	12	41	236	45	
32	32	2501	-	2498	-	2	1	49	
18	18	3825	-	3824	-	-	1	133	
1445	69	6064	547	1110	867	166	3374	244	
729	10	3476	546	105	589	34	2202	194	
35,0	55,0	49,6	19,0	62,6	28,1	40,4	27,1	41,6	
6541	1015	39151	6929	18993	1538	194	11497	9278	
936	13	10230	4282	334	261	4	5349	2042	
2416	45	7101	2635	210	833	27	3396	2058	
991	45	2007	10	337	358	37	1265	848	
980	151	1771	2	749	67	71	882	798	
882	426	5094	-	4422	19	55	598	1204	
230	229	4830	-	4824	-	-	6	850	
106	106	8118	-	8117	-	-	1	1478	
6035	532	22606	6856	3536	1457	194	10563	6143	
3334	57	16233	6844	512	1013	31	7833	3741	



	Всего	Указавшие экономическую активность	В том из него		
			экономи- чески активное население	занятые в эконо- мике	из них пенсио- неры
Средний возраст	41,0	41,0	40,5	41,0	58,9
Мужчины в возрасте 15 – 72 лет	58720	54568	39978	36479	4524
в том числе в возрасте, лет:					
15 – 19	7161	6089	969	418	5
20 – 29	14418	13402	10765	9509	71
30 – 39	10612	10257	9819	9319	150
40 – 49	9276	8901	8211	7693	437
50 – 59	9309	8834	7304	6822	1385
60 – 64	3865	3508	1912	1779	1540
65 – 72	4079	3577	998	939	936
Из общей численности – мужчины в возрасте:					
трудоспособном	49984	46879	37049	33755	2048
16 - 29 лет	20787	18887	11715	9921	76
Средний возраст	39,2	39,4	39,7	40,3	58,6
Женщины в возрасте 15 – 72 лет	68643	63517	38956	35914	6198
в том числе в возрасте, лет:					
15 – 19	6842	5872	762	377	5
20 – 29	14173	13131	8667	7507	23
30 – 39	11156	10663	9094	8603	57
40 – 49	10806	10383	9302	8840	277
50 – 59	12621	11892	8328	7928	3181
60 – 64	5620	5127	1893	1796	1794
65 – 72	7425	6449	910	863	861
Из общей численности – женщины в возрасте:					
трудоспособном	48564	45526	32750	30009	982
16 - 29 лет	20323	18482	9421	7881	28
Средний возраст	42,4	42,4	41,2	41,8	59,1
Городской округ Город Новошахтинск					
Городское и сельское население					
Мужчины и женщины в возрасте 15 – 72 лет	85529	85189	54373	50204	4570
в том числе в возрасте, лет:					
15 – 19	6172	6029	1040	617	2
20 – 29	18191	18147	14415	12989	33
30 – 39	15484	15473	13746	13024	75
40 – 49	14754	14748	12936	12331	262
50 – 59	17630	17600	10484	9763	2778
60 – 64	6238	6210	1306	1127	1067
65 – 72	7060	6982	446	353	353
Из общей численности – население в возрасте:					
трудоспособном	66453	66283	50938	47166	1938
16 - 29 лет	23073	22940	15436	13605	35
Средний возраст	42,2	42,3	39,0	39,3	57,0

числе									Не указавшие экономическую активность
безработные	из них пенсионеры	экономически неактивное население	из него					прочие	
			стипендиаты	пенсионеры	получающие пособие (кроме пособия по безработице); имеющие другой вид гособеспечения	работающие в личном подсобном хозяйстве			
34,1	54,3	42,2	19,5	61,9	27,1	42,5	25,2	40,2	
3499	573	14590	3411	6384	174	76	4545	4152	
551	5	5120	2097	168	121	1	2733	1072	
1256	31	2637	1310	115	27	11	1174	1016	
500	31	438	4	191	8	13	222	355	
518	114	690	-	451	10	25	204	375	
482	201	1530	-	1289	8	26	207	475	
133	132	1596	-	1591	-	-	5	357	
59	59	2579	-	2579	-	-	-	502	
3294	381	9830	3372	2197	137	76	4048	3105	
1794	35	7172	3368	266	111	12	3415	1900	
34,1	53,4	38,5	19,5	60,3	22,1	43,5	22,6	37,3	
3042	442	24561	3518	12609	1364	118	6952	5126	
385	8	5110	2185	166	140	3	2616	970	
1160	14	4464	1325	95	806	16	2222	1042	
491	14	1569	6	146	350	24	1043	493	
462	37	1081	2	298	57	46	678	423	
400	225	3564	-	3133	11	29	391	729	
97	97	3234	-	3233	-	-	1	493	
47	47	5539	-	5538	-	-	1	976	
2741	151	12776	3484	1339	1320	118	6515	3038	
1540	22	9061	3476	246	902	19	4418	1841	
34,0	55,5	44,3	19,6	62,7	27,7	41,9	26,8	42,5	
4169	816	30816	1684	19439	1463	162	8068	340	
423	2	4989	1088	118	407	1	3375	143	
1426	30	3732	594	235	730	25	2148	44	
722	38	1727	2	362	262	45	1056	11	
605	66	1812	-	831	43	52	886	6	
721	409	7116	-	6455	21	39	601	30	
179	178	4904	-	4902	-	-	2	28	
93	93	6536	-	6536	-	-	-	78	
3772	442	15345	1645	5197	1286	160	7057	170	
1831	32	7504	1643	331	960	26	4544	133	
36,4	55,4	47,9	19,4	60,9	25,2	41,5	27,0	38,4	



	Всего	Указавшие экономическую активность	В том из него		
			экономически активное население	занятые в экономике	из них пенсионеры
Мужчины в возрасте 15 – 72 лет	39364	39220	27484	25345	2139
в том числе в возрасте, лет:					
15 – 19	3061	2994	542	316	2
20 – 29	8775	8754	7811	7135	21
30 – 39	7497	7493	7137	6786	56
40 – 49	6869	6865	6183	5863	165
50 – 59	7946	7931	4945	4536	1245
60 – 64	2683	2670	644	539	480
65 – 72	2533	2513	222	170	170
Из общей численности – мужчины в возрасте:					
трудоспособном	33480	33392	26611	24636	1489
16 - 29 лет	11168	11103	8346	7451	23
Средний возраст	41,2	41,2	38,4	38,6	56,0
Женщины в возрасте 15 – 72 лет	46165	45969	26889	24859	2431
в том числе в возрасте, лет:					
15 – 19	3111	3035	498	301	-
20 – 29	9416	9393	6604	5854	12
30 – 39	7987	7980	6609	6238	19
40 – 49	7885	7883	6753	6468	97
50 – 59	9684	9669	5539	5227	1533
60 – 64	3555	3540	662	588	587
65 – 72	4527	4469	224	183	183
Из общей численности – женщины в возрасте:					
трудоспособном	32973	32891	24327	22530	449
16 - 29 лет	11905	11837	7090	6154	12
Средний возраст	43,2	43,2	39,7	40,0	57,8
Городской округ Город Таганрог					
Городское и сельское население					
Мужчины и женщины в возрасте 15 – 72 лет	202303	197754	133218	122935	16765
в том числе в возрасте, лет:					
15 – 19	14200	13385	2268	1321	12
20 – 29	39841	39158	31274	27579	128
30 – 39	36500	35963	32128	30319	266
40 – 49	35735	35218	31622	29903	922
50 – 59	37945	37300	26860	25290	7255
60 – 64	17434	17033	6167	5825	5484
65 – 72	20648	19697	2899	2698	2698
Из общей численности – население в возрасте:					
трудоспособном	150988	148252	118609	109178	4282
16 - 29 лет	51695	50439	33501	28889	139
Средний возраст	43,2	43,2	40,7	41,2	59,1
Мужчины в возрасте 15 – 72 лет	91431	89430	67198	61917	7079

числе		из него						Не указавшие экономическую активность
безработные	из них пенсионеры	экономически неактивное население	стипендиаты	пенсионеры	получающие пособие (кроме пособия по безработице); имеющие другой вид гособеспечения	работающие в личном подсобном хозяйстве	прочие	
2139	518	11736	819	8040	170	42	2665	144
226	2	2452	567	60	155	-	1670	67
676	17	943	252	135	8	3	545	21
351	25	356	-	202	1	10	143	4
320	50	682	-	479	3	16	184	4
409	268	2986	-	2849	3	13	121	15
105	104	2026	-	2024	-	-	2	13
52	52	2291	-	2291	-	-	-	20
1975	362	6781	793	3710	90	42	2146	88
895	19	2757	793	180	83	3	1698	65
37,2	54,7	47,7	19,2	59,4	18,0	44,8	22,8	34,7
2030	298	19080	865	11399	1293	120	5403	196
197	-	2537	521	58	252	1	1705	76
750	13	2789	342	100	722	22	1603	23
371	13	1371	2	160	261	35	913	7
285	16	1130	-	352	40	36	702	2
312	141	4130	-	3606	18	26	480	15
74	74	2878	-	2878	-	-	-	15
41	41	4245	-	4245	-	-	-	58
1797	80	8564	852	1487	1196	118	4911	82
936	13	4747	850	151	877	23	2846	68
35,5	56,5	48,1	19,6	61,9	26,2	40,4	29,1	41,1
10283	1534	64536	4317	39018	2556	325	18320	4549
947	22	11117	2951	239	387	6	7534	815
3695	61	7884	1357	373	1233	43	4878	683
1809	72	3835	9	619	707	74	2426	537
1719	195	3596	-	1288	153	112	2043	517
1570	642	10440	-	8841	76	88	1435	645
342	341	10866	-	10861	-	2	3	401
201	201	16798	-	16797	-	-	1	951
9431	713	29643	4228	6171	2430	323	16491	2736
4612	81	16938	4219	553	1495	49	10622	1256
35,8	55,0	48,3	19,2	62,7	28,4	42,2	27,3	44,1
5281	817	22232	1973	13087	278	106	6788	2001



	Всего	Указавшие экономи- ческую активность	В ТОМ из него		
			экономи- чески активное население	занятые в эконо- мике	
				занятые в эконо- мике	из них пенсио- неры
в том числе в возрасте, лет:					
15 – 19	7031	6628	1110	635	8
20 – 29	19821	19519	17132	15252	100
30 – 39	17643	17371	16536	15637	180
40 – 49	16361	16108	14828	13948	630
50 – 59	16172	15900	12814	11955	2010
60 – 64	6982	6820	3173	2987	2648
65 – 72	7421	7084	1605	1503	1503
Из общей численности – мужчины в возрасте:					
трудоспособном	75884	74495	62404	57423	2927
16 - 29 лет	25708	25116	18226	15883	107
Средний возраст	41,7	41,7	40,3	40,6	59,2
Женщины в возрасте 15 – 72 лет	110872	108324	66020	61018	9686
в том числе в возрасте, лет:					
15 – 19	7169	6757	1158	686	4
20 – 29	20020	19639	14142	12327	28
30 – 39	18857	18592	15592	14682	86
40 – 49	19374	19110	16794	15955	292
50 – 59	21773	21400	14046	13335	5245
60 – 64	10452	10213	2994	2838	2836
65 – 72	13227	12613	1294	1195	1195
Из общей численности – женщины в возрасте:					
трудоспособном	75104	73757	56205	51755	1355
16 - 29 лет	25987	25323	15275	13006	32
Средний возраст	44,5	44,5	41,2	41,7	59,1
Городской округ Город Шахты					
Городское и сельское население					
Мужчины и женщины в возрасте 15 – 72 лет	184405	182490	110565	101480	10601
в том числе в возрасте, лет:					
15 – 19	14751	14168	1890	1066	13
20 – 29	38100	37901	28485	25171	176
30 – 39	32930	32851	28758	27085	343
40 – 49	31394	31285	26543	25073	843
50 – 59	37518	37265	20898	19446	5757
60 – 64	14263	14126	3034	2779	2609
65 – 72	15449	14894	957	860	860
Из общей численности – население в возрасте:					
трудоспособном	142025	141113	103097	94592	4519
16 - 29 лет	50480	49923	30354	26230	189
Средний возраст	42,3	42,3	39,3	39,6	56,3
Мужчины в возрасте 15 – 72 лет	82701	81872	55817	51134	4813
в том числе в возрасте, лет:					

числе									Не указавшие экономическую активность
безработные	из них пенсионеры	экономически неактивное население	из него					прочие	
			стипендиаты	пенсионеры	получающие пособие (кроме пособия по безработице); имеющие другой вид гособеспечения	работающие в личном подсобном хозяйстве			
475	15	5518	1449	125	155	1	3788	403	
1880	42	2387	522	206	50	9	1600	302	
899	52	835	2	356	21	25	431	272	
880	136	1280	-	742	22	32	484	253	
859	285	3086	-	2537	30	37	482	272	
186	185	3647	-	3642	-	2	3	162	
102	102	5479	-	5479	-	-	-	337	
4981	529	12091	1923	3935	216	104	5913	1389	
2343	56	6890	1921	300	143	10	4516	592	
36,1	53,5	45,9	19,0	61,6	25,5	44,8	24,4	42,0	
5002	717	42304	2344	25931	2278	219	11532	2548	
472	7	5599	1502	114	232	5	3746	412	
1815	19	5497	835	167	1183	34	3278	381	
910	20	3000	7	263	686	49	1995	265	
839	59	2316	-	546	131	80	1559	264	
711	357	7354	-	6304	46	51	953	373	
156	156	7219	-	7219	-	-	-	239	
99	99	11319	-	11318	-	-	1	614	
4450	184	17552	2305	2236	2214	219	10578	1347	
2269	25	10048	2298	253	1352	39	6106	664	
35,5	56,6	49,5	19,4	63,2	28,7	41,0	29,0	45,7	
9085	1517	71925	6284	43883	3594	678	17486	1915	
824	18	12278	4031	297	886	41	7023	583	
3314	91	9416	2241	546	1630	105	4894	199	
1673	77	4093	9	905	789	140	2250	79	
1470	233	4742	2	2296	203	233	2008	109	
1452	753	16367	1	14829	85	157	1295	253	
255	248	11092	-	11076	1	2	13	137	
97	97	13937	-	13934	-	-	3	555	
8505	967	38016	6141	12103	3236	668	15868	912	
4124	108	19569	6129	786	2163	140	10351	557	
35,4	52,5	46,9	19,4	60,4	26,8	40,4	27,3	44,0	
4683	925	26055	2774	16824	478	188	5791	829	



	Всего	Указавшие экономическую активность	В том из него		
			экономически активное население	занятые в экономике	из них пенсионеры
15 – 19	7010	6706	967	541	7
20 – 29	18319	18251	15541	13845	137
30 – 39	15669	15641	14724	13898	231
40 – 49	14251	14195	12542	11792	492
50 – 59	16219	16095	10001	9207	2264
60 – 64	5956	5883	1565	1415	1246
65 – 72	5277	5101	477	436	436
Из общей численности – мужчины в возрасте:					
трудоспособном	70282	69822	53763	49278	3131
16 - 29 лет	24143	23891	16496	14381	144
Средний возраст	41,0	41,0	38,7	39,0	55,3
Женщины в возрасте 15 – 72 лет	101704	100618	54748	50346	5788
в том числе в возрасте, лет:					
15 – 19	7741	7462	923	525	6
20 – 29	19781	19650	12944	11326	39
30 – 39	17261	17210	14034	13187	112
40 – 49	17143	17090	14001	13281	351
50 – 59	21299	21170	10897	10239	3493
60 – 64	8307	8243	1469	1364	1363
65 – 72	10172	9793	480	424	424
Из общей численности – женщины в возрасте:					
трудоспособном	71743	71291	49334	45314	1388
16 - 29 лет	26337	26032	13858	11849	45
Средний возраст	43,3	43,3	39,8	40,2	57,2
Азовский муниципальный район					
Городское и сельское население					
Мужчины и женщины в возрасте 15 – 72 лет	71229	70683	44028	40288	2990
в том числе в возрасте, лет:					
15 – 19	5460	5255	1020	672	6
20 – 29	15320	15254	11777	10551	50
30 – 39	12606	12586	10503	9766	86
40 – 49	12916	12901	10498	9810	252
50 – 59	14172	14107	8826	8182	1385
60 – 64	4484	4442	1060	991	896
65 – 72	6271	6138	344	316	315
Из общей численности – население в возрасте:					
трудоспособном	55974	55716	41435	37879	952
16 - 29 лет	19777	19586	12773	11214	56
Средний возраст	42,1	42,1	39,2	39,5	57,2
Мужчины в возрасте 15 – 72 лет	33962	33736	24327	22322	1244
в том числе в возрасте, лет:					
15 – 19	2725	2631	539	371	4

числе		из него							Не указавшие экономическую активность
безработные	из них пенсионеры	экономически неактивное население	стипендиаты	пенсионеры	получающие пособие (кроме пособия по безработице); имеющие другой вид гособеспечения	работающие в личном подсобном хозяйстве	прочие		
426	11	5739	1827	154	354	17	3387	304	
1696	67	2710	941	313	41	25	1390	68	
826	53	917	5	493	20	30	369	28	
750	161	1653	1	1203	36	56	357	56	
794	449	6094	-	5732	26	59	277	124	
150	143	4318	-	4306	1	1	10	73	
41	41	4624	-	4623	-	-	1	176	
4485	741	16059	2707	7865	307	186	4994	460	
2115	78	7395	2701	437	225	41	3991	252	
35,5	51,3	46,0	19,3	59,0	22,2	41,4	23,3	41,1	
4402	592	45870	3510	27059	3116	490	11695	1086	
398	7	6539	2204	143	532	24	3636	279	
1618	24	6706	1300	233	1589	80	3504	131	
847	24	3176	4	412	769	110	1881	51	
720	72	3089	1	1093	167	177	1651	53	
658	304	10273	1	9097	59	98	1018	129	
105	105	6774	-	6770	-	1	3	64	
56	56	9313	-	9311	-	-	2	379	
4020	226	21957	3434	4238	2929	482	10874	452	
2009	30	12174	3428	349	1938	99	6360	305	
35,2	54,5	47,4	19,5	61,3	27,5	40,1	29,2	46,1	
3740	344	26655	1225	14708	1903	2826	5993	546	
348	2	4235	896	166	722	110	2341	205	
1226	21	3477	326	275	738	539	1599	66	
737	23	2083	3	363	304	647	766	20	
688	38	2403	-	775	79	851	698	15	
644	165	5281	-	3968	60	667	586	65	
69	67	3382	-	3371	-	9	2	42	
28	28	5794	-	5790	-	3	1	133	
3556	179	14281	1177	3258	1606	2787	5453	258	
1559	23	6813	1174	407	1166	646	3420	191	
36,0	53,7	46,9	19,0	60,9	25,0	40,2	28,2	40,4	
2005	189	9409	609	5333	380	952	2135	226	
168	1	2092	472	98	326	43	1153	94	



	Всего	Указавшие экономическую активность	В том из него		
			экономически активное население	занятые в экономике	
				занятые в экономике	из них пенсионеры
20 – 29	7815	7793	6887	6218	34
30 – 39	6354	6341	5763	5410	56
40 – 49	6259	6250	5411	5037	155
50 – 59	6621	6598	4955	4573	378
60 – 64	1914	1895	577	535	440
65 – 72	2274	2228	195	178	177
Из общей численности – мужчины в возрасте:					
трудоспособном	29280	29158	23541	21602	627
16 - 29 лет	10046	9969	7412	6582	38
Средний возраст	40,9	40,9	39,0	39,2	56,7
Женщины в возрасте 15 – 72 лет	37267	36947	19701	17966	1746
в том числе в возрасте, лет:					
15 – 19	2735	2624	481	301	2
20 – 29	7505	7461	4890	4333	16
30 – 39	6252	6245	4740	4356	30
40 – 49	6657	6651	5087	4773	97
50 – 59	7551	7509	3871	3609	1007
60 – 64	2570	2547	483	456	456
65 – 72	3997	3910	149	138	138
Из общей численности – женщины в возрасте:					
трудоспособном	26694	26558	17894	16277	325
16 - 29 лет	9731	9617	5361	4632	18
Средний возраст	43,2	43,2	39,5	39,9	57,6
Аксайский муниципальный район					
Городское и сельское население					
Мужчины и женщины в возрасте 15 – 72 лет	77519	75865	52961	49838	4806
в том числе в возрасте, лет:					
15 – 19	5231	4913	930	670	10
20 – 29	17200	16880	13586	12494	52
30 – 39	14933	14669	12893	12288	91
40 – 49	14394	14177	12587	12027	341
50 – 59	14414	14210	10524	10021	2104
60 – 64	5270	5165	1779	1707	1579
65 – 72	6077	5851	662	631	629
Из общей численности – население в возрасте:					
трудоспособном	61587	60429	48844	45880	1285
16 - 29 лет	21454	20917	14505	13157	62
Средний возраст	41,7	41,8	39,8	40,0	58,3
Мужчины в возрасте 15 – 72 лет	36861	36116	28627	26985	2073
в том числе в возрасте, лет:					
15 – 19	2578	2413	502	368	7
20 – 29	8528	8399	7619	7069	49

числе		из него							Не указавшие экономическую активность
безработные	из них пенсионеры	экономически неактивное население	стипендиаты	пенсионеры	получающие пособие (кроме пособия по безработице); имеющие другой вид гособеспечения	работающие в личном подсобном хозяйстве	прочие		
669	15	906	135	167	14	144	446	22	
353	13	578	2	226	7	186	157	13	
374	25	839	-	397	13	267	162	9	
382	78	1643	-	1106	20	302	215	23	
42	40	1318	-	1308	-	8	2	19	
17	17	2033	-	2031	-	2	-	46	
1939	132	5617	580	1978	243	940	1876	122	
830	16	2557	578	249	203	185	1342	77	
36,7	53,1	45,9	18,7	59,5	20,0	42,2	25,8	38,2	
1735	155	17246	616	9375	1523	1874	3858	320	
180	1	2143	424	68	396	67	1188	111	
557	6	2571	191	108	724	395	1153	44	
384	10	1505	1	137	297	461	609	7	
314	13	1564	-	378	66	584	536	6	
262	87	3638	-	2862	40	365	371	42	
27	27	2064	-	2063	-	1	-	23	
11	11	3761	-	3759	-	1	1	87	
1617	47	8664	597	1280	1363	1847	3577	136	
729	7	4256	596	158	963	461	2078	114	
35,2	54,5	47,4	19,3	61,8	26,2	39,2	29,5	41,9	
3123	314	22904	1141	12260	1405	1362	6736	1654	
260	3	3983	742	119	323	76	2723	318	
1092	19	3294	396	171	683	287	1757	320	
605	26	1776	3	186	329	307	951	264	
560	41	1590	-	419	54	364	753	217	
503	125	3686	-	2808	13	324	541	204	
72	70	3386	-	3372	3	3	8	105	
31	30	5189	-	5185	-	1	3	226	
2964	164	11585	1124	1834	1272	1333	6022	1158	
1348	22	6412	1121	264	876	350	3801	537	
35,7	53,1	46,4	19,4	62,3	26,2	39,4	27,6	39,9	
1642	174	7489	536	4190	160	413	2190	745	
134	2	1911	358	65	132	36	1320	165	
550	13	780	178	98	8	80	416	129	



	Всего	Указавшие экономи- ческую активность	В том из него		
			экономи- чески активное население	занятые в эконо- мике	из них пенсио- неры
30 – 39	7415	7288	6998	6691	60
40 – 49	7095	6981	6470	6168	227
50 – 59	6733	6643	5668	5376	544
60 – 64	2278	2240	984	945	819
65 – 72	2234	2152	386	368	367
Из общей численности – мужчины в возрасте:					
трудоспособном	31840	31273	27252	25669	887
16 - 29 лет	10597	10361	8116	7434	56
Средний возраст	40,8	40,8	39,6	39,8	58,0
Женщины в возрасте 15 – 72 лет	40658	39749	24334	22853	2733
в том числе в возрасте, лет:					
15 – 19	2653	2500	428	302	3
20 – 29	8672	8481	5967	5425	3
30 – 39	7518	7381	5895	5597	31
40 – 49	7299	7196	6117	5859	114
50 – 59	7681	7567	4856	4645	1560
60 – 64	2992	2925	795	762	760
65 – 72	3843	3699	276	263	262
Из общей численности – женщины в возрасте:					
трудоспособном	29747	29156	21592	20211	398
16 - 29 лет	10857	10556	6389	5723	6
Средний возраст	42,6	42,6	39,9	40,2	58,5
Багаевский муниципальный район					
Городское и сельское население					
Мужчины и женщины в возрасте 15 – 72 лет	26111	25280	12668	10980	745
в том числе в возрасте, лет:					
15 – 19	2037	1856	371	177	1
20 – 29	5122	5003	3232	2679	14
30 – 39	4578	4493	2978	2681	25
40 – 49	5092	5017	3244	2900	86
50 – 59	5223	5120	2521	2254	355
60 – 64	1734	1668	265	239	215
65 – 72	2325	2123	57	50	49
Из общей численности – население в возрасте:					
трудоспособном	20353	19902	12037	10409	287
16 - 29 лет	6736	6510	3593	2851	15
Средний возраст	42,5	42,5	39,1	39,7	56,0
Мужчины в возрасте 15 – 72 лет	12402	12034	7023	5995	317
в том числе в возрасте, лет:					
15 – 19	993	897	183	82	1
20 – 29	2623	2569	1940	1596	11
30 – 39	2228	2189	1588	1413	19

числе		из него							Не указавшие экономическую активность
безработные	из них пенсионеры	экономически неактивное население	стипендиаты	пенсионеры	получающие пособие (кроме пособия по безработице); имеющие другой вид гособеспечения	работающие в личном подсобном хозяйстве	прочие		
307	21	290	-	100	5	68	117	127	
302	31	511	-	260	8	94	149	114	
292	53	975	-	659	4	131	181	90	
39	37	1256	-	1244	3	3	6	38	
18	17	1766	-	1764	-	1	1	82	
1583	120	4021	525	1163	97	400	1836	567	
682	15	2245	525	144	80	107	1389	236	
36,3	51,3	45,5	19,3	61,3	20,7	40,6	24,3	38,3	
1481	140	15415	605	8070	1245	949	4546	909	
126	1	2072	384	54	191	40	1403	153	
542	6	2514	218	73	675	207	1341	191	
298	5	1486	3	86	324	239	834	137	
258	10	1079	-	159	46	270	604	103	
211	72	2711	-	2149	9	193	360	114	
33	33	2130	-	2128	-	-	2	67	
13	13	3423	-	3421	-	-	2	144	
1381	44	7564	599	671	1175	933	4186	591	
666	7	4167	596	120	796	243	2412	301	
35,0	55,5	46,8	19,4	62,8	26,9	38,8	29,2	41,2	
1688	121	12612	78	5723	914	3053	2844	831	
194	3	1485	56	64	308	123	934	181	
553	7	1771	22	116	359	559	715	119	
297	5	1515	-	148	193	761	413	85	
344	22	1773	-	363	40	915	455	75	
267	53	2599	-	1587	14	678	320	103	
26	24	1403	-	1381	-	16	6	66	
7	7	2066	-	2064	-	1	1	202	
1628	70	7865	75	1351	786	3009	2644	451	
742	10	2917	75	162	540	678	1462	226	
35,2	52,2	45,8	19,1	60,3	25,4	40,0	30,3	43,9	
1028	74	5011	36	2099	156	1366	1354	368	
101	2	714	28	29	125	60	472	96	
344	6	629	8	64	9	244	304	54	
175	4	601	-	85	10	323	183	39	



	Всего	Указавшие экономическую активность	В том из него		
			экономически активное население	занятые в экономике	из них пенсионеры
40 – 49	2482	2438	1684	1484	50
50 – 59	2481	2440	1442	1257	98
60 – 64	746	725	153	137	113
65 – 72	849	776	33	26	25
Из общей численности – мужчины в возрасте:					
трудоспособном	10602	10367	6831	5829	179
16 - 29 лет	3411	3300	2117	1675	12
Средний возраст	41,5	41,5	39,0	39,6	54,7
Женщины в возрасте 15 – 72 лет	13709	13246	5645	4985	428
в том числе в возрасте, лет:					
15 – 19	1044	959	188	95	-
20 – 29	2499	2434	1292	1083	3
30 – 39	2350	2304	1390	1268	6
40 – 49	2610	2579	1560	1416	36
50 – 59	2742	2680	1079	997	257
60 – 64	988	943	112	102	102
65 – 72	1476	1347	24	24	24
Из общей численности – женщины в возрасте:					
трудоспособном	9751	9535	5206	4580	108
16 - 29 лет	3325	3210	1476	1176	3
Средний возраст	43,4	43,3	39,2	39,9	57,0
Белокалитвинский муниципальный район					
Городское и сельское население					
Мужчины и женщины в возрасте 15 – 72 лет	77319	73369	44417	39639	4491
в том числе в возрасте, лет:					
15 – 19	4910	4307	686	373	2
20 – 29	14449	13694	10879	9356	94
30 – 39	13624	13036	11107	10165	130
40 – 49	13884	13307	10902	9934	365
50 – 59	17083	16393	9242	8333	2487
60 – 64	6485	6218	1280	1189	1124
65 – 72	6884	6414	321	289	289
Из общей численности – население в возрасте:					
трудоспособном	58511	55648	41346	36791	1921
16 - 29 лет	18342	17142	11552	9724	96
Средний возраст	43,7	43,8	39,9	40,2	56,2
Мужчины в возрасте 15 – 72 лет	36082	34207	23080	20621	2078
в том числе в возрасте, лет:					
15 – 19	2500	2194	373	203	2
20 – 29	7335	6943	6233	5398	78
30 – 39	6621	6320	5774	5295	102
40 – 49	6592	6314	5291	4835	234

числе		из него							Не указавшие экономическую активность
безработные	из них пенсионеры	экономически неактивное население	стипендиаты	пенсионеры	получающие пособие (кроме пособия по безработице); имеющие другой вид гособеспечения	работающие в личном подсобном хозяйстве	прочие		
200	18	754	-	190	8	354	202	44	
185	23	998	-	436	4	370	188	41	
16	14	572	-	552	-	15	5	21	
7	7	743	-	743	-	-	-	73	
1002	53	3536	34	798	93	1348	1263	235	
442	8	1183	34	87	71	301	690	111	
35,9	50,9	45,0	18,9	59,1	20,5	40,8	30,8	40,8	
660	47	7601	42	3624	758	1687	1490	463	
93	1	771	28	35	183	63	462	85	
209	1	1142	14	52	350	315	411	65	
122	1	914	-	63	183	438	230	46	
144	4	1019	-	173	32	561	253	31	
82	30	1601	-	1151	10	308	132	62	
10	10	831	-	829	-	1	1	45	
-	-	1323	-	1321	-	1	1	129	
626	17	4329	41	553	693	1661	1381	216	
300	2	1734	41	75	469	377	772	115	
34,2	54,3	46,4	19,3	60,9	26,4	39,3	30,0	46,3	
4778	577	28952	862	19239	1699	2205	4947	3950	
313	9	3621	696	168	567	171	2019	603	
1523	36	2815	161	333	639	476	1206	755	
942	48	1929	5	463	365	448	648	588	
968	79	2405	-	1093	93	596	623	577	
909	284	7151	-	6161	35	508	447	690	
91	90	4938	-	4928	-	6	4	267	
32	31	6093	-	6093	-	-	-	470	
4555	370	14302	833	5428	1469	2164	4408	2863	
1828	45	5590	828	464	977	623	2698	1200	
37,0	51,5	49,8	18,7	60,1	25,9	38,6	28,0	41,4	
2459	346	11127	442	7885	282	681	1837	1875	
170	5	1821	377	95	233	87	1029	306	
835	32	710	62	202	14	112	320	392	
479	30	546	3	273	13	104	153	301	
456	57	1023	-	668	15	173	167	278	



	Всего	Указавшие экономическую активность	В том из него		
			экономи- чески активное население	занятые в эконо- мике	из них пенсио- неры
50 – 59	7809	7494	4600	4150	985
60 – 64	2770	2652	654	599	536
65 – 72	2455	2290	155	141	141
Из общей численности – мужчины в возрасте:					
трудоспособном	30355	28843	22264	19878	1401
16 - 29 лет	9333	8715	6599	5598	80
Средний возраст	42,4	42,5	39,3	39,6	54,7
Женщины в возрасте 15 – 72 лет	41237	39162	21337	19018	2413
в том числе в возрасте, лет:					
15 – 19	2410	2113	313	170	-
20 – 29	7114	6751	4646	3958	16
30 – 39	7003	6716	5333	4870	28
40 – 49	7292	6993	5611	5099	131
50 – 59	9274	8899	4642	4183	1502
60 – 64	3715	3566	626	590	588
65 – 72	4429	4124	166	148	148
Из общей численности – женщины в возрасте:					
трудоспособном	28156	26805	19082	16913	520
16 - 29 лет	9009	8427	4953	4126	16
Средний возраст	44,8	44,9	40,6	40,9	57,5
Боковский муниципальный район					
Городское и сельское население					
Мужчины и женщины в возрасте 15 – 72 лет	11415	11332	7249	5744	397
в том числе в возрасте, лет:					
15 – 19	824	788	229	81	-
20 – 29	2300	2294	1955	1473	8
30 – 39	1945	1943	1625	1339	12
40 – 49	2249	2248	1832	1511	44
50 – 59	2361	2359	1461	1206	208
60 – 64	794	785	126	116	107
65 – 72	942	915	21	18	18
Из общей численности – население в возрасте:					
трудоспособном	8932	8900	6934	5447	128
16 - 29 лет	2958	2930	2183	1553	8
Средний возраст	42,7	42,7	38,9	39,7	56,0
Мужчины в возрасте 15 – 72 лет	5507	5482	3871	2994	141
в том числе в возрасте, лет:					
15 – 19	407	394	123	36	-
20 – 29	1175	1174	1050	774	6
30 – 39	976	976	848	676	11
40 – 49	1085	1085	917	758	14
50 – 59	1135	1135	840	666	35

числе		из него						Не указавшие экономическую активность
безработные	из них пенсионеры	экономически неактивное население	стипендиаты	пенсионеры	получающие пособие (кроме пособия по безработице); имеющие другой вид гособеспечения	работающие в личном подсобном хозяйстве	прочие	
450	154	2894	-	2523	7	200	164	315
55	54	1998	-	1989	-	5	4	118
14	14	2135	-	2135	-	-	-	165
2386	278	6579	424	3739	178	665	1573	1512
1001	37	2116	421	275	143	188	1089	618
36,5	49,8	49,3	18,4	58,4	20,3	39,6	25,6	39,6
2319	231	17825	420	11354	1417	1524	3110	2075
143	4	1800	319	73	334	84	990	297
688	4	2105	99	131	625	364	886	363
463	18	1383	2	190	352	344	495	287
512	22	1382	-	425	78	423	456	299
459	130	4257	-	3638	28	308	283	375
36	36	2940	-	2939	-	1	-	149
18	17	3958	-	3958	-	-	-	305
2169	92	7723	409	1689	1291	1499	2835	1351
827	8	3474	407	189	834	435	1609	582
37,5	54,0	50,0	19,0	61,3	27,0	38,2	29,4	42,9
1505	48	4083	132	2462	225	814	450	83
148	2	559	116	28	157	19	239	36
482	4	339	16	51	40	143	89	6
286	2	318	-	59	17	202	40	2
321	6	416	-	118	6	249	43	1
255	21	898	-	653	5	201	39	2
10	10	659	-	659	-	-	-	9
3	3	894	-	894	-	-	-	27
1487	30	1966	130	493	155	810	378	32
630	6	747	130	71	127	162	257	28
35,7	51,3	49,4	18,3	60,8	20,6	40,9	26,0	41,2
877	29	1611	79	920	79	358	175	25
87	2	271	72	10	75	10	104	13
276	3	124	7	36	1	52	28	1
172	2	128	-	35	-	80	13	-
159	2	168	-	64	-	91	13	-
174	11	295	-	150	3	125	17	-



	Всего	Указавшие экономическую активность	В том из него		
			экономически активное население	занятые в экономике	из них пенсионеры
60 – 64	368	365	81	74	65
65 – 72	361	353	12	10	10
Из общей численности – мужчины в возрасте:					
трудоспособном	4696	4686	3777	2909	66
16 - 29 лет	1500	1490	1172	809	6
Средний возраст	41,8	41,8	39,1	40,0	55,5
Женщины в возрасте 15 – 72 лет	5908	5850	3378	2750	256
в том числе в возрасте, лет:					
15 – 19	417	394	106	45	-
20 – 29	1125	1120	905	699	2
30 – 39	969	967	777	663	1
40 – 49	1164	1163	915	753	30
50 – 59	1226	1224	621	540	173
60 – 64	426	420	45	42	42
65 – 72	581	562	9	8	8
Из общей численности – женщины в возрасте:					
трудоспособном	4236	4214	3157	2538	62
16 - 29 лет	1458	1440	1011	744	2
Средний возраст	43,5	43,5	38,6	39,4	56,3
Верхнедонской муниципальный район					
Городское и сельское население					
Мужчины и женщины в возрасте 15 – 72 лет	15561	15434	9319	7843	426
в том числе в возрасте, лет:					
15 – 19	1079	1018	218	96	-
20 – 29	2808	2794	2238	1788	8
30 – 39	2561	2555	2125	1869	12
40 – 49	3005	3002	2464	2151	40
50 – 59	3420	3405	2094	1786	217
60 – 64	1186	1176	135	115	111
65 – 72	1502	1484	45	38	38
Из общей численности – население в возрасте:					
трудоспособном	11801	11731	8938	7508	132
16 - 29 лет	3665	3611	2454	1883	8
Средний возраст	43,8	43,8	39,8	40,3	56,8
Мужчины в возрасте 15 – 72 лет	7539	7468	5136	4344	164
в том числе в возрасте, лет:					
15 – 19	535	494	110	52	-
20 – 29	1484	1480	1308	1089	7
30 – 39	1292	1290	1136	996	10
40 – 49	1511	1509	1281	1115	22
50 – 59	1606	1600	1200	1007	44
60 – 64	544	538	78	67	63

числе		из него							Не указавшие экономическую активность
безработные	из них пенсионеры	экономически неактивное население	стипендиаты	пенсионеры	получающие пособие (кроме пособия по безработице); имеющие другой вид гособеспечения	работающие в личном подсобном хозяйстве	прочие		
7	7	284	-	284	-	-	-	3	
2	2	341	-	341	-	-	-	8	
868	20	909	78	292	42	358	139	10	
363	5	318	78	43	39	62	96	10	
36,2	50,1	48,2	18,2	59,9	17,7	42,9	25,4	39,3	
628	19	2472	53	1542	146	456	275	58	
61	-	288	44	18	82	9	135	23	
206	1	215	9	15	39	91	61	5	
114	-	190	-	24	17	122	27	2	
162	4	248	-	54	6	158	30	1	
81	10	603	-	503	2	76	22	2	
3	3	375	-	375	-	-	-	6	
1	1	553	-	553	-	-	-	19	
619	10	1057	52	201	113	452	239	22	
267	1	429	52	28	88	100	161	18	
35,2	53,1	50,1	18,4	61,3	22,2	39,3	26,3	42,0	
1476	78	6115	166	3695	406	984	864	127	
122	3	800	148	31	191	36	394	61	
450	8	556	18	59	136	163	180	14	
256	6	430	-	78	52	220	80	6	
313	5	538	-	116	17	301	104	3	
308	29	1311	-	934	10	262	105	15	
20	20	1041	-	1038	-	2	1	10	
7	7	1439	-	1439	-	-	-	18	
1430	34	2793	157	575	329	970	762	70	
571	11	1157	157	83	251	192	474	54	
37,2	51,9	50,0	18,2	61,9	23,6	41,2	28,0	34,7	
792	38	2332	97	1358	88	423	366	71	
58	2	384	87	22	75	20	180	41	
219	6	172	10	37	1	65	59	4	
140	5	154	-	41	2	81	30	2	
166	1	228	-	71	5	113	39	2	
193	8	400	-	196	5	142	57	6	
11	11	460	-	457	-	2	1	6	



	Всего	Указавшие экономи- ческую активность	В том из него		
			экономи- чески активное население	занятые в эконо- мике	из них пенсио- неры
65 – 72	567	557	23	18	18
Из общей численности – мужчины в возрасте:					
трудоспособном	6309	6266	5034	4258	83
16 - 29 лет	1900	1867	1417	1140	7
Средний возраст	42,6	42,7	39,8	40,0	55,6
Женщины в возрасте 15 – 72 лет	8022	7966	4183	3499	262
в том числе в возрасте, лет:					
15 – 19	544	524	108	44	-
20 – 29	1324	1314	930	699	1
30 – 39	1269	1265	989	873	2
40 – 49	1494	1493	1183	1036	18
50 – 59	1814	1805	894	779	173
60 – 64	642	638	57	48	48
65 – 72	935	927	22	20	20
Из общей численности – женщины в возрасте:					
трудоспособном	5492	5465	3904	3250	49
16 - 29 лет	1765	1744	1037	743	1
Средний возраст	44,8	44,9	39,8	40,7	57,6
Веселовский муниципальный район					
Городское и сельское население					
Мужчины и женщины в возрасте 15 – 72 лет	19117	18970	11852	10271	885
в том числе в возрасте, лет:					
15 – 19	1365	1298	358	176	1
20 – 29	3812	3798	2889	2371	16
30 – 39	3458	3447	2772	2474	33
40 – 49	3763	3757	2974	2657	109
50 – 59	3941	3928	2508	2269	430
60 – 64	1251	1241	281	261	233
65 – 72	1527	1501	70	63	63
Из общей численности – население в возрасте:					
трудоспособном	15068	14993	11155	9628	341
16 - 29 лет	4847	4801	3241	2544	17
Средний возраст	42,4	42,4	39,6	40,3	56,0
Мужчины в возрасте 15 – 72 лет	9107	9038	6458	5571	356
в том числе в возрасте, лет:					
15 – 19	670	634	194	99	1
20 – 29	1875	1866	1654	1363	10
30 – 39	1705	1703	1484	1318	24
40 – 49	1832	1828	1502	1332	58
50 – 59	1915	1909	1429	1279	110
60 – 64	545	540	161	150	123
65 – 72	565	558	34	30	30

числе		из него							Не указавшие экономическую активность
безработные	из них пенсионеры	экономически неактивное население	стипендиаты	пенсионеры	получающие пособие (кроме пособия по безработице); имеющие другой вид гособеспечения	работающие в личном подсобном хозяйстве	прочие		
5	5	534	-	534	-	-	-	10	
776	22	1232	92	362	44	418	316	43	
277	8	450	92	54	32	82	190	33	
38,6	49,8	49,2	18,2	61,0	20,5	42,5	28,6	33,0	
684	40	3783	69	2337	318	561	498	56	
64	1	416	61	9	116	16	214	20	
231	2	384	8	22	135	98	121	10	
116	1	276	-	37	50	139	50	4	
147	4	310	-	45	12	188	65	1	
115	21	911	-	738	5	120	48	9	
9	9	581	-	581	-	-	-	4	
2	2	905	-	905	-	-	-	8	
654	12	1561	65	213	285	552	446	27	
294	3	707	65	29	219	110	284	21	
35,6	53,8	50,5	18,1	62,4	24,5	40,2	27,6	36,9	
1581	119	7118	61	3878	776	1121	1282	147	
182	5	940	44	50	402	53	391	67	
518	16	909	17	82	245	214	351	14	
298	11	675	-	105	99	272	199	11	
317	20	783	-	229	21	341	192	6	
239	41	1420	-	1032	8	234	146	13	
20	19	960	-	950	1	7	2	10	
7	7	1431	-	1430	-	-	1	26	
1527	74	3838	58	891	585	1107	1197	75	
697	21	1560	58	114	458	267	663	46	
35,0	47,8	47,2	18,9	60,4	22,4	39,5	30,3	35,9	
887	66	2580	25	1405	204	464	482	69	
95	4	440	18	26	192	18	186	36	
291	10	212	7	43	4	63	95	9	
166	7	219	-	55	3	111	50	2	
170	14	326	-	119	2	137	68	4	
150	17	480	-	267	2	130	81	6	
11	10	379	-	372	1	5	1	5	
4	4	524	-	523	-	-	1	7	



	Всего	Указавшие экономическую активность	В том из него		
			экономически активное население	занятые в экономике	
				занятые в экономике	из них пенсионеры
Из общей численности – мужчины в возрасте:					
трудоспособном	7830	7791	6260	5389	203
16 - 29 лет	2378	2351	1845	1460	11
Средний возраст	41,6	41,7	39,5	40,2	55,0
Женщины в возрасте 15 – 72 лет	10010	9932	5394	4700	529
в том числе в возрасте, лет:					
15 – 19	695	664	164	77	-
20 – 29	1937	1932	1235	1008	6
30 – 39	1753	1744	1288	1156	9
40 – 49	1931	1929	1472	1325	51
50 – 59	2026	2019	1079	990	320
60 – 64	706	701	120	111	110
65 – 72	962	943	36	33	33
Из общей численности – женщины в возрасте:					
трудоспособном	7238	7202	4895	4239	138
16 - 29 лет	2469	2450	1396	1084	6
Средний возраст	43,1	43,1	39,7	40,4	56,6
Волгодонской муниципальный район					
Городское и сельское население					
Мужчины и женщины в возрасте 15 – 72 лет	25394	25259	15879	14626	899
в том числе в возрасте, лет:					
15 – 19	2118	2075	421	284	3
20 – 29	5521	5504	4201	3809	21
30 – 39	4681	4677	3926	3679	26
40 – 49	4531	4519	3754	3496	69
50 – 59	4834	4815	3127	2923	385
60 – 64	1737	1726	363	348	308
65 – 72	1972	1943	87	87	87
Из общей численности – население в возрасте:					
трудоспособном	20109	20035	15077	13862	267
16 - 29 лет	7218	7173	4611	4090	24
Средний возраст	41,5	41,5	38,9	39,2	57,4
Мужчины в возрасте 15 – 72 лет	12397	12339	9195	8486	439
в том числе в возрасте, лет:					
15 – 19	1072	1052	248	171	3
20 – 29	2787	2780	2507	2279	18
30 – 39	2409	2407	2250	2125	21
40 – 49	2298	2292	2049	1898	47
50 – 59	2316	2309	1846	1727	104
60 – 64	780	774	239	230	190
65 – 72	735	725	56	56	56
Из общей численности – мужчины в возрасте:					

числе		из него							Не указавшие экономическую активность
безработные	из них пенсионеры	экономически неактивное население	стипендиаты	пенсионеры	получающие пособие (кроме пособия по безработице); имеющие другой вид гособеспечения	работающие в личном подсобном хозяйстве	прочие		
871	52	1531	24	502	104	459	442	39	
385	14	506	24	61	97	81	243	27	
35,3	45,5	47,2	18,9	59,4	17,5	41,9	30,8	31,9	
694	53	4538	36	2473	572	657	800	78	
87	1	500	26	24	210	35	205	31	
227	6	697	10	39	241	151	256	5	
132	4	456	-	50	96	161	149	9	
147	6	457	-	110	19	204	124	2	
89	24	940	-	765	6	104	65	7	
9	9	581	-	578	-	2	1	5	
3	3	907	-	907	-	-	-	19	
656	22	2307	34	389	481	648	755	36	
312	7	1054	34	53	361	186	420	19	
34,5	50,6	47,2	18,9	60,9	24,1	37,9	30,1	39,4	
1253	73	9380	389	4915	823	1094	2159	135	
137	5	1654	304	85	384	55	826	43	
392	8	1303	85	86	314	232	586	17	
247	9	751	-	99	95	264	293	4	
258	11	765	-	188	17	299	261	12	
204	26	1688	-	1245	13	240	190	19	
15	14	1363	-	1358	-	2	3	11	
-	-	1856	-	1854	-	2	-	29	
1215	45	4958	382	898	630	1085	1963	74	
521	13	2562	382	155	506	287	1232	45	
35,4	46,7	45,8	18,9	61,0	22,8	39,2	28,1	41,0	
709	32	3144	213	1751	173	300	707	58	
77	4	804	178	45	160	19	402	20	
228	4	273	35	47	3	47	141	7	
125	7	157	-	59	1	47	50	2	
151	4	243	-	106	4	85	48	6	
119	5	463	-	294	5	100	64	7	
9	8	535	-	531	-	2	2	6	
-	-	669	-	669	-	-	-	10	



	Всего	Указавшие экономи- ческую активность	В том из него		
			экономи- чески активное население	занятые в эконо- мике	
				занятые в эконо- мике	из них пенсио- неры
трудоспособном	10675	10640	8895	8198	193
16 - 29 лет	3652	3632	2750	2448	21
Средний возраст	40,6	40,6	38,9	39,2	56,7
Женщины в возрасте 15 – 72 лет	12997	12920	6684	6140	460
в том числе в возрасте, лет:					
15 – 19	1046	1023	173	113	-
20 – 29	2734	2724	1694	1530	3
30 – 39	2272	2270	1676	1554	5
40 – 49	2233	2227	1705	1598	22
50 – 59	2518	2506	1281	1196	281
60 – 64	957	952	124	118	118
65 – 72	1237	1218	31	31	31
Из общей численности – женщины в возрасте:					
трудоспособном	9434	9395	6182	5664	74
16 - 29 лет	3566	3541	1861	1642	3
Средний возраст	42,3	42,3	38,9	39,2	58,0
Дубовский муниципальный район					
Городское и сельское население					
Мужчины и женщины в возрасте 15 – 72 лет	17181	17005	10871	9137	735
в том числе в возрасте, лет:					
15 – 19	1236	1169	289	148	1
20 – 29	3573	3560	2707	2132	15
30 – 39	3105	3103	2475	2130	27
40 – 49	3297	3286	2704	2362	55
50 – 59	3551	3531	2356	2073	366
60 – 64	1071	1048	281	243	222
65 – 72	1348	1308	59	49	49
Из общей численности – население в возрасте:					
трудоспособном	13640	13565	10225	8578	240
16 - 29 лет	4528	4476	2990	2276	16
Средний возраст	42,1	42,1	39,7	40,4	56,4
Мужчины в возрасте 15 – 72 лет	8361	8285	6048	5152	312
в том числе в возрасте, лет:					
15 – 19	615	585	155	85	-
20 – 29	1803	1797	1545	1252	12
30 – 39	1531	1530	1321	1140	15
40 – 49	1624	1618	1415	1268	30
50 – 59	1765	1758	1379	1211	80
60 – 64	515	504	192	162	141
65 – 72	508	493	41	34	34
Из общей численности – мужчины в возрасте:					
трудоспособном	7195	7160	5809	4952	137

числе		из него						Не указавшие экономическую активность
безработные	из них пенсионеры	экономически неактивное население	стипендиаты	пенсионеры	получающие пособие (кроме пособия по безработице); имеющие другой вид гособеспечения	работающие в личном подсобном хозяйстве	прочие	
697	24	1745	208	543	83	298	613	35
302	8	882	208	84	73	66	451	20
35,6	42,8	45,3	18,6	60,0	18,2	41,8	25,1	39,7
544	41	6236	176	3164	650	794	1452	77
60	1	850	126	40	224	36	424	23
164	4	1030	50	39	311	185	445	10
122	2	594	-	40	94	217	243	2
107	7	522	-	82	13	214	213	6
85	21	1225	-	951	8	140	126	12
6	6	828	-	827	-	-	1	5
-	-	1187	-	1185	-	2	-	19
518	21	3213	174	355	547	787	1350	39
219	5	1680	174	71	433	221	781	25
35,1	49,7	46,0	19,2	61,6	24,0	38,2	29,6	42,0
1734	147	6134	94	3125	525	1470	920	176
141	4	880	82	43	287	107	361	67
575	3	853	12	57	170	382	232	13
345	16	628	-	95	53	357	123	2
342	14	582	-	109	11	346	116	11
283	62	1175	-	809	4	276	86	20
38	38	767	-	763	-	2	2	23
10	10	1249	-	1249	-	-	-	40
1647	64	3340	83	583	391	1455	828	75
714	6	1486	83	89	323	486	505	52
35,8	53,2	46,4	18,1	61,1	21,7	37,0	28,2	41,9
896	78	2237	45	1136	135	599	322	76
70	1	430	39	23	125	52	191	30
293	3	252	6	44	3	154	45	6
181	11	209	-	51	1	137	20	1
147	10	203	-	59	4	115	25	6
168	16	379	-	199	2	139	39	7
30	30	312	-	308	-	2	2	11
7	7	452	-	452	-	-	-	15
857	40	1351	38	374	71	596	272	35



	Всего	Указавшие экономическую активность	В том из него		
			экономически активное население	занятые в экономике	
				занятые в экономике	из них пенсионеры
16 - 29 лет	2275	2254	1694	1333	12
Средний возраст	41,4	41,4	39,9	40,5	56,7
Женщины в возрасте 15 – 72 лет	8820	8720	4823	3985	423
в том числе в возрасте, лет:					
15 – 19	621	584	134	63	1
20 – 29	1770	1763	1162	880	3
30 – 39	1574	1573	1154	990	12
40 – 49	1673	1668	1289	1094	25
50 – 59	1786	1773	977	862	286
60 – 64	556	544	89	81	81
65 – 72	840	815	18	15	15
Из общей численности – женщины в возрасте:					
трудоспособном	6445	6405	4416	3626	103
16 - 29 лет	2253	2222	1296	943	4
Средний возраст	42,7	42,7	39,4	40,2	56,3
Егорлыкский муниципальный район					
Городское и сельское население					
Мужчины и женщины в возрасте 15 – 72 лет	26902	26197	15471	13081	923
в том числе в возрасте, лет:					
15 – 19	1973	1768	396	182	3
20 – 29	5462	5364	3899	3131	12
30 – 39	4792	4703	3674	3233	31
40 – 49	5293	5211	4004	3471	116
50 – 59	5241	5172	3098	2707	441
60 – 64	1742	1695	318	282	245
65 – 72	2399	2284	82	75	75
Из общей численности – население в возрасте:					
трудоспособном	21089	20636	14668	12375	360
16 - 29 лет	7022	6785	4284	3312	15
Средний возраст	42,4	42,5	39,3	39,9	56,1
Мужчины в возрасте 15 – 72 лет	12719	12414	8387	7055	359
в том числе в возрасте, лет:					
15 – 19	1002	901	221	121	-
20 – 29	2747	2704	2223	1790	8
30 – 39	2329	2289	1948	1713	21
40 – 49	2585	2545	2074	1782	66
50 – 59	2467	2441	1711	1466	118
60 – 64	754	733	169	145	108
65 – 72	835	801	41	38	38
Из общей численности – мужчины в возрасте:					
трудоспособном	10914	10700	8175	6871	213
16 - 29 лет	3533	3425	2442	1910	8

числе		из него						Не указавшие экономическую активность
безработные	из них пенсионеры	экономически неактивное население	стипендиаты	пенсионеры	получающие пособие (кроме пособия по безработице); имеющие другой вид гособеспечения	работающие в личном подсобном хозяйстве	прочие	
361	3	560	38	65	64	205	188	21
36,5	53,2	45,5	17,9	59,7	17,9	37,5	25,9	40,3
838	69	3897	49	1989	390	871	598	100
71	3	450	43	20	162	55	170	37
282	-	601	6	13	167	228	187	7
164	5	419	-	44	52	220	103	1
195	4	379	-	50	7	231	91	5
115	46	796	-	610	2	137	47	13
8	8	455	-	455	-	-	-	12
3	3	797	-	797	-	-	-	25
790	24	1989	45	209	320	859	556	40
353	3	926	45	24	259	281	317	31
35,2	53,3	46,9	18,3	61,9	23,0	36,8	29,5	43,1
2390	191	10726	74	5581	870	2289	1912	705
214	3	1372	53	38	368	101	812	205
768	12	1465	21	93	324	579	448	98
441	11	1029	-	157	136	494	242	89
533	28	1207	-	315	32	635	225	82
391	97	2074	-	1417	9	473	175	69
36	33	1377	-	1365	1	5	6	47
7	7	2202	-	2196	-	2	4	115
2293	109	5968	70	1198	718	2254	1728	453
972	15	2501	70	121	541	678	1091	237
36,0	52,0	47,1	18,8	61,2	23,9	38,6	27,9	39,1
1332	95	4027	42	2049	187	964	785	305
100	2	680	33	27	170	46	404	101
433	8	481	9	59	6	244	163	43
235	6	341	-	92	2	183	64	40
292	19	471	-	160	4	241	66	40
245	36	730	-	398	4	244	84	26
24	21	564	-	556	1	5	2	21
3	3	760	-	757	-	1	2	34
1304	71	2525	39	728	109	956	693	214
532	10	983	39	78	99	288	479	108



	Всего	Указавшие экономическую активность	В том из него		
			экономи- чески активное население	занятые в эконо- мике	
				занятые в эконо- мике	из них пенсио- неры
Средний возраст	41,3	41,4	39,2	39,7	55,3
Женщины в возрасте 15 – 72 лет	14183	13783	7084	6026	564
в том числе в возрасте, лет:					
15 – 19	971	867	175	61	3
20 – 29	2715	2660	1676	1341	4
30 – 39	2463	2414	1726	1520	10
40 – 49	2708	2666	1930	1689	50
50 – 59	2774	2731	1387	1241	323
60 – 64	988	962	149	137	137
65 – 72	1564	1483	41	37	37
Из общей численности – женщины в возрасте:					
трудоспособном	10175	9936	6493	5504	147
16 - 29 лет	3489	3360	1842	1402	7
Средний возраст	43,4	43,5	39,5	40,2	56,7
Заветинский муниципальный район					
Городское и сельское население					
Мужчины и женщины в возрасте 15 – 72 лет	13359	13271	8729	6839	393
в том числе в возрасте, лет:					
15 – 19	1017	989	247	65	1
20 – 29	3131	3110	2439	1643	14
30 – 39	2198	2190	1797	1492	8
40 – 49	2547	2541	2119	1791	35
50 – 59	2801	2791	1941	1680	187
60 – 64	710	708	145	131	111
65 – 72	955	942	41	37	37
Из общей численности – население в возрасте:					
трудоспособном	10934	10883	8352	6494	117
16 - 29 лет	3940	3906	2685	1708	15
Средний возраст	41,3	41,3	39,1	40,6	56,3
Мужчины в возрасте 15 – 72 лет	6550	6516	4809	3881	176
в том числе в возрасте, лет:					
15 – 19	499	484	125	35	1
20 – 29	1554	1546	1304	946	14
30 – 39	1125	1123	983	812	7
40 – 49	1234	1232	1086	932	11
50 – 59	1417	1415	1165	1025	32
60 – 64	331	330	114	103	83
65 – 72	390	386	32	28	28
Из общей численности – мужчины в возрасте:					
трудоспособном	5715	5694	4662	3750	65
16 - 29 лет	1939	1924	1428	981	15
Средний возраст	40,9	40,9	39,8	41,1	56,4

числе									Не указавшие экономическую активность
безработные	из них пенсионеры	экономически неактивное население	из него					прочие	
			стипендиаты	пенсионеры	получающие пособие (кроме пособия по безработице); имеющие другой вид гособеспечения	работающие в личном подсобном хозяйстве			
36,7	50,6	46,0	18,4	59,7	18,5	39,5	26,5	36,4	
1058	96	6699	32	3532	683	1325	1127	400	
114	1	692	20	11	198	55	408	104	
335	4	984	12	34	318	335	285	55	
206	5	688	-	65	134	311	178	49	
241	9	736	-	155	28	394	159	42	
146	61	1344	-	1019	5	229	91	43	
12	12	813	-	809	-	-	4	26	
4	4	1442	-	1439	-	1	2	81	
989	38	3443	31	470	609	1298	1035	239	
440	5	1518	31	43	442	390	612	129	
35,2	53,3	47,7	19,2	62,0	25,4	38,0	28,9	41,2	
1890	75	4542	58	2142	556	939	847	88	
182	2	742	44	34	265	44	355	28	
796	5	671	14	46	162	171	278	21	
305	12	393	-	49	92	192	60	8	
328	10	422	-	46	26	276	74	6	
261	29	850	-	504	11	255	80	10	
14	13	563	-	562	-	1	-	2	
4	4	901	-	901	-	-	-	13	
1858	49	2531	56	327	429	931	788	51	
977	7	1221	56	72	301	215	577	34	
33,5	49,2	45,5	19,0	61,7	23,9	40,5	26,4	35,7	
928	47	1707	26	776	132	445	328	34	
90	-	359	21	19	123	29	167	15	
358	5	242	5	33	1	99	104	8	
171	11	140	-	28	2	87	23	2	
154	7	146	-	26	3	106	11	2	
140	10	250	-	101	3	123	23	2	
11	10	216	-	215	-	1	-	1	
4	4	354	-	354	-	-	-	4	
912	33	1032	24	200	66	444	298	21	
447	5	496	24	45	58	128	241	15	
34,4	48,1	44,2	18,3	60,7	18,0	39,6	23,9	31,2	



	Всего	Указавшие экономическую активность	В том из него		
			экономически активное население	занятые в экономике	из них пенсионеры
Женщины в возрасте 15 – 72 лет	6809	6755	3920	2958	217
в том числе в возрасте, лет:					
15 – 19	518	505	122	30	-
20 – 29	1577	1564	1135	697	-
30 – 39	1073	1067	814	680	1
40 – 49	1313	1309	1033	859	24
50 – 59	1384	1376	776	655	155
60 – 64	379	378	31	28	28
65 – 72	565	556	9	9	9
Из общей численности – женщины в возрасте:					
трудоспособном	5219	5189	3690	2744	52
16 - 29 лет	2001	1982	1257	727	-
Средний возраст	41,6	41,6	38,2	40,1	56,3
Зерноградский муниципальный район					
Городское и сельское население					
Мужчины и женщины в возрасте 15 – 72 лет	44854	44226	26817	23862	2631
в том числе в возрасте, лет:					
15 – 19	3987	3808	497	238	4
20 – 29	8759	8653	6033	5133	28
30 – 39	7514	7472	6274	5708	75
40 – 49	8413	8357	6998	6376	243
50 – 59	8797	8724	5866	5342	1274
60 – 64	3211	3153	843	781	723
65 – 72	4173	4059	306	284	284
Из общей численности – население в возрасте:					
трудоспособном	34539	34143	24738	21928	898
16 - 29 лет	12101	11845	6524	5368	32
Средний возраст	42,5	42,5	40,7	41,2	57,3
Мужчины в возрасте 15 – 72 лет	21405	21140	14447	12838	1169
в том числе в возрасте, лет:					
15 – 19	2205	2115	321	150	2
20 – 29	4615	4566	3609	3100	23
30 – 39	3573	3558	3248	2975	46
40 – 49	4053	4027	3500	3195	175
50 – 59	4074	4051	3141	2834	396
60 – 64	1390	1364	462	428	371
65 – 72	1495	1459	166	156	156
Из общей численности – мужчины в возрасте:					
трудоспособном	18174	17987	13814	12251	642
16 - 29 лет	6474	6351	3925	3247	25
Средний возраст	40,9	40,9	40,2	40,7	56,5
Женщины в возрасте 15 – 72 лет	23449	23086	12370	11024	1462

числе		из него							Не указавшие экономическую активность
безработные	из них пенсионеры	экономически неактивное население	стипендиаты	пенсионеры	получающие пособие (кроме пособия по безработице); имеющие другой вид гособеспечения	работающие в личном подсобном хозяйстве	прочие		
962	28	2835	32	1366	424	494	519	54	
92	2	383	23	15	142	15	188	13	
438	-	429	9	13	161	72	174	13	
134	1	253	-	21	90	105	37	6	
174	3	276	-	20	23	170	63	4	
121	19	600	-	403	8	132	57	8	
3	3	347	-	347	-	-	-	1	
-	-	547	-	547	-	-	-	9	
946	16	1499	32	127	363	487	490	30	
530	2	725	32	27	243	87	336	19	
32,6	51,2	46,4	19,6	62,3	25,7	41,3	27,9	38,5	
2955	313	17409	1865	9187	1215	1533	3609	628	
259	5	3311	1214	104	460	49	1484	179	
900	19	2620	648	161	459	313	1039	106	
566	22	1198	3	221	207	363	404	42	
622	54	1359	-	418	58	479	404	56	
524	131	2858	-	2227	31	328	272	73	
62	60	2310	-	2305	-	1	4	58	
22	22	3753	-	3751	-	-	2	114	
2810	175	9405	1832	1780	1006	1526	3261	396	
1156	24	5321	1829	238	710	361	2183	256	
36,7	52,3	45,3	19,3	61,5	24,9	39,7	27,0	40,3	
1609	177	6693	1150	3311	235	498	1499	265	
171	2	1794	775	51	194	25	749	90	
509	16	957	374	97	11	82	393	49	
273	15	310	1	123	11	86	89	15	
305	43	527	-	242	5	157	123	26	
307	59	910	-	608	14	147	141	23	
34	32	902	-	897	-	1	4	26	
10	10	1293	-	1293	-	-	-	36	
1563	135	4173	1121	1109	129	496	1318	187	
678	18	2426	1120	136	99	106	965	123	
36,3	50,1	42,6	19,2	60,1	20,3	41,8	25,6	37,0	
1346	136	10716	715	5876	980	1035	2110	363	



	Всего	Указавшие экономическую активность	В том из него		
			экономически активное население	занятые в экономике	из них пенсионеры
в том числе в возрасте, лет:					
15 – 19	1782	1693	176	88	2
20 – 29	4144	4087	2424	2033	5
30 – 39	3941	3914	3026	2733	29
40 – 49	4360	4330	3498	3181	68
50 – 59	4723	4673	2725	2508	878
60 – 64	1821	1789	381	353	352
65 – 72	2678	2600	140	128	128
Из общей численности – женщины в возрасте:					
трудоспособном	16365	16156	10924	9677	256
16 - 29 лет	5627	5494	2599	2121	7
Средний возраст	43,9	43,9	41,2	41,7	57,9
Зимовниковский муниципальный район					
Городское и сельское население					
Мужчины и женщины в возрасте 15 – 72 лет	27670	27172	17123	14918	946
в том числе в возрасте, лет:					
15 – 19	2553	2471	603	234	1
20 – 29	5657	5562	4276	3558	20
30 – 39	5090	5019	4098	3711	22
40 – 49	5027	4981	4148	3794	75
50 – 59	5315	5235	3516	3214	440
60 – 64	1760	1715	392	338	319
65 – 72	2268	2189	90	69	69
Из общей численности – население в возрасте:					
трудоспособном	21816	21494	16236	14147	253
16 - 29 лет	7716	7568	4865	3786	21
Средний возраст	41,6	41,6	39,2	40,0	57,3
Мужчины в возрасте 15 – 72 лет	13219	12986	9807	8649	401
в том числе в возрасте, лет:					
15 – 19	1225	1185	318	139	1
20 – 29	2796	2755	2508	2139	17
30 – 39	2492	2457	2284	2085	16
40 – 49	2561	2539	2287	2101	44
50 – 59	2520	2483	2100	1922	79
60 – 64	782	759	248	215	196
65 – 72	843	808	62	48	48
Из общей численности – мужчины в возрасте:					
трудоспособном	11350	11190	9486	8382	157
16 - 29 лет	3777	3711	2815	2274	18
Средний возраст	40,9	40,8	39,4	40,1	57,3
Женщины в возрасте 15 – 72 лет	14451	14186	7316	6269	545
в том числе в возрасте, лет:					

числе		из него							Не указавшие экономическую активность
безработные	из них пенсионеры	экономически неактивное население	стипендиаты	пенсионеры	получающие пособие (кроме пособия по безработице); имеющие другой вид гособеспечения	работающие в личном подсобном хозяйстве	прочие		
88	3	1517	439	53	266	24	735	89	
391	3	1663	274	64	448	231	646	57	
293	7	888	2	98	196	277	315	27	
317	11	832	-	176	53	322	281	30	
217	72	1948	-	1619	17	181	131	50	
28	28	1408	-	1408	-	-	-	32	
12	12	2460	-	2458	-	-	2	78	
1247	40	5232	711	671	877	1030	1943	209	
478	6	2895	709	102	611	255	1218	133	
37,2	55,1	47,0	19,5	62,2	26,0	38,7	27,9	42,8	
2205	181	10049	371	5266	1184	1505	1723	498	
369	5	1868	328	87	596	108	749	82	
718	14	1286	43	97	367	382	397	95	
387	15	921	-	138	168	401	214	71	
354	16	833	-	195	41	389	208	46	
302	56	1719	-	1329	12	225	153	80	
54	54	1323	-	1321	-	-	2	45	
21	21	2099	-	2099	-	-	-	79	
2089	74	5258	341	918	947	1494	1558	322	
1079	19	2703	341	165	726	485	986	148	
34,0	53,5	45,6	18,2	61,1	22,8	36,7	27,6	42,2	
1158	104	3179	178	1818	294	299	590	233	
179	2	867	163	39	276	39	350	40	
369	11	247	15	55	6	72	99	41	
199	12	173	-	74	3	57	39	35	
186	11	252	-	129	7	67	49	22	
178	21	383	-	265	2	64	52	37	
33	33	511	-	510	-	-	1	23	
14	14	746	-	746	-	-	-	35	
1104	57	1704	164	551	177	298	514	160	
541	13	896	164	83	165	110	374	66	
34,8	52,3	45,1	18,0	60,1	17,7	37,0	25,1	42,0	
1047	77	6870	193	3448	890	1206	1133	265	



	Всего	Указавшие экономи- ческую активность	В том из него		
			экономи- чески активное население	занятые в эконо- мике	из них пенсио- неры
15 – 19	1328	1286	285	95	-
20 – 29	2861	2807	1768	1419	3
30 – 39	2598	2562	1814	1626	6
40 – 49	2466	2442	1861	1693	31
50 – 59	2795	2752	1416	1292	361
60 – 64	978	956	144	123	123
65 – 72	1425	1381	28	21	21
Из общей численности – женщины в возрасте:					
трудоспособном	10466	10304	6750	5765	96
16 - 29 лет	3939	3857	2050	1512	3
Средний возраст	42,3	42,3	38,9	39,9	57,4
Кагальницкий муниципальный район					
Городское и сельское население					
Мужчины и женщины в возрасте 15 – 72 лет	23179	22733	14814	13553	1250
в том числе в возрасте, лет:					
15 – 19	1720	1566	340	226	1
20 – 29	4528	4466	3547	3153	27
30 – 39	4228	4208	3589	3363	41
40 – 49	4399	4379	3684	3403	100
50 – 59	4654	4584	3102	2898	603
60 – 64	1552	1516	420	397	365
65 – 72	2098	2014	132	113	113
Из общей численности – население в возрасте:					
трудоспособном	18040	17797	13799	12614	414
16 - 29 лет	5897	5732	3881	3378	28
Средний возраст	42,6	42,7	39,9	40,2	56,9
Мужчины в возрасте 15 – 72 лет	10972	10809	8181	7538	560
в том числе в возрасте, лет:					
15 – 19	861	790	191	123	-
20 – 29	2308	2290	2077	1873	24
30 – 39	2084	2079	1935	1831	30
40 – 49	2128	2121	1904	1764	57
50 – 59	2189	2168	1738	1627	161
60 – 64	662	651	254	241	209
65 – 72	740	710	82	79	79
Из общей численности – мужчины в возрасте:					
трудоспособном	9409	9311	7843	7218	272
16 - 29 лет	3008	2943	2266	1996	24
Средний возраст	41,4	41,5	39,8	40,1	56,6
Женщины в возрасте 15 – 72 лет	12207	11924	6633	6015	690
в том числе в возрасте, лет:					
15 – 19	859	776	149	103	1

числе		из него						Не указавшие экономическую активность
безработные	из них пенсионеры	экономически неактивное население	стипендиаты	пенсионеры	получающие пособие (кроме пособия по безработице); имеющие другой вид гособеспечения	работающие в личном подсобном хозяйстве	прочие	
190	3	1001	165	48	320	69	399	42
349	3	1039	28	42	361	310	298	54
188	3	748	-	64	165	344	175	36
168	5	581	-	66	34	322	159	24
124	35	1336	-	1064	10	161	101	43
21	21	812	-	811	-	-	1	22
7	7	1353	-	1353	-	-	-	44
985	17	3554	177	367	770	1196	1044	162
538	6	1807	177	82	561	375	612	82
33,0	55,2	45,9	18,4	61,7	24,5	36,7	28,9	42,3
1261	134	7919	212	4476	537	716	1978	446
114	5	1226	162	57	145	25	837	154
394	12	919	50	85	233	100	451	62
226	8	619	-	87	132	158	242	20
281	16	695	-	182	19	240	254	20
204	53	1482	-	1096	7	189	190	70
23	21	1096	-	1090	1	3	2	36
19	19	1882	-	1879	-	1	2	84
1185	66	3998	201	865	473	703	1756	243
503	17	1851	201	131	316	122	1081	165
36,5	51,8	47,9	18,9	61,6	26,1	41,6	28,1	39,9
643	55	2628	103	1510	58	249	708	163
68	1	599	80	31	50	12	426	71
204	8	213	23	48	3	30	109	18
104	1	144	-	44	1	50	49	5
140	10	217	-	89	1	71	56	7
111	21	430	-	276	2	84	68	21
13	11	397	-	394	1	2	-	11
3	3	628	-	628	-	-	-	30
625	41	1468	100	482	29	246	611	98
270	9	677	100	73	25	41	438	65
36,1	49,6	46,7	18,8	60,4	19,5	42,9	25,1	37,4
618	79	5291	109	2966	479	467	1270	283
46	4	627	82	26	95	13	411	83



	Всего	Указавшие экономическую активность	В том из него		
			экономически активное население	занятые в экономике	
				занятые в экономике	из них пенсионеры
20 – 29	2220	2176	1470	1280	3
30 – 39	2144	2129	1654	1532	11
40 – 49	2271	2258	1780	1639	43
50 – 59	2465	2416	1364	1271	442
60 – 64	890	865	166	156	156
65 – 72	1358	1304	50	34	34
Из общей численности – женщины в возрасте:					
трудоспособном	8631	8486	5956	5396	142
16 - 29 лет	2889	2789	1615	1382	4
Средний возраст	43,7	43,8	40,0	40,4	57,1
Каменский муниципальный район					
Городское и сельское население					
Мужчины и женщины в возрасте 15 – 72 лет	36320	35677	21695	19973	1351
в том числе в возрасте, лет:					
15 – 19	2487	2282	358	216	2
20 – 29	6801	6738	5402	4806	33
30 – 39	6077	6053	5151	4833	43
40 – 49	6676	6655	5517	5182	112
50 – 59	7914	7831	4701	4414	704
60 – 64	2872	2779	436	401	336
65 – 72	3493	3339	130	121	121
Из общей численности – население в возрасте:					
трудоспособном	27519	27226	20606	18958	551
16 - 29 лет	8772	8567	5755	5020	35
Средний возраст	43,6	43,6	39,7	40,1	56,3
Мужчины в возрасте 15 – 72 лет	17365	17084	11891	10928	592
в том числе в возрасте, лет:					
15 – 19	1259	1149	199	116	2
20 – 29	3460	3436	3051	2710	21
30 – 39	3014	3005	2716	2548	32
40 – 49	3282	3272	2862	2675	54
50 – 59	3779	3746	2725	2566	235
60 – 64	1261	1222	265	245	180
65 – 72	1310	1254	73	68	68
Из общей численности – мужчины в возрасте:					
трудоспособном	14516	14364	11549	10613	344
16 - 29 лет	4441	4341	3246	2824	23
Средний возраст	42,5	42,6	39,8	40,2	55,8
Женщины в возрасте 15 – 72 лет	18955	18593	9804	9045	759
в том числе в возрасте, лет:					
15 – 19	1228	1133	159	100	-
20 – 29	3341	3302	2351	2096	12

числе		из него						Не указавшие экономическую активность
безработные	из них пенсионеры	экономически неактивное население	стипендиаты	пенсионеры	получающие пособие (кроме пособия по безработице); имеющие другой вид гособеспечения	работающие в личном подсобном хозяйстве	прочие	
190	4	706	27	37	230	70	342	44
122	7	475	-	43	131	108	193	15
141	6	478	-	93	18	169	198	13
93	32	1052	-	820	5	105	122	49
10	10	699	-	696	-	1	2	25
16	16	1254	-	1251	-	1	2	54
560	25	2530	101	383	444	457	1145	145
233	8	1174	101	58	291	81	643	100
36,9	53,4	48,5	19,0	62,2	26,9	40,9	29,7	41,4
1722	156	13982	497	8746	730	1114	2895	643
142	3	1924	368	57	265	19	1215	205
596	12	1336	128	119	298	166	625	63
318	10	902	1	162	131	250	358	24
335	24	1138	-	382	26	368	362	21
287	64	3130	-	2481	10	308	331	83
35	34	2343	-	2336	-	3	4	93
9	9	3209	-	3209	-	-	-	154
1648	87	6620	482	1849	620	1095	2574	293
735	15	2812	481	163	454	185	1529	205
35,8	52,0	49,7	19,1	61,4	24,6	42,2	28,6	43,6
963	80	5193	256	3302	134	401	1100	281
83	1	950	195	32	111	10	602	110
341	9	385	60	78	11	49	187	24
168	8	289	1	104	6	86	92	9
187	14	410	-	190	1	124	95	10
159	24	1021	-	767	5	129	120	33
20	19	957	-	950	-	3	4	39
5	5	1181	-	1181	-	-	-	56
936	56	2815	249	1165	85	398	918	152
422	10	1095	248	104	73	59	611	100
35,6	50,2	48,8	19,0	60,4	19,5	43,4	26,4	40,3
759	76	8789	241	5444	596	713	1795	362
59	2	974	173	25	154	9	613	95
255	3	951	68	41	287	117	438	39



	Всего	Указавшие экономическую активность	В том из него		
			экономически активное население	занятые в экономике	из них пенсионеры
30 – 39	3063	3048	2435	2285	11
40 – 49	3394	3383	2655	2507	58
50 – 59	4135	4085	1976	1848	469
60 – 64	1611	1557	171	156	156
65 – 72	2183	2085	57	53	53
Из общей численности – женщины в возрасте:					
трудоспособном	13003	12862	9057	8345	207
16 - 29 лет	4331	4226	2509	2196	12
Средний возраст	44,6	44,6	39,7	40,0	56,7
Кашарский муниципальный район					
Городское и сельское население					
Мужчины и женщины в возрасте 15 – 72 лет	19519	19320	11973	9459	497
в том числе в возрасте, лет:					
15 – 19	1457	1406	418	123	-
20 – 29	4029	4008	3216	2431	8
30 – 39	3065	3059	2557	2126	19
40 – 49	3872	3863	3162	2641	40
50 – 59	3913	3888	2421	1966	262
60 – 64	1363	1336	164	141	137
65 – 72	1820	1760	35	31	31
Из общей численности – население в возрасте:					
трудоспособном	15183	15102	11540	9077	148
16 - 29 лет	5232	5177	3628	2554	8
Средний возраст	42,8	42,7	38,8	39,6	56,5
Мужчины в возрасте 15 – 72 лет	9468	9387	6441	5094	169
в том числе в возрасте, лет:					
15 – 19	697	675	200	64	-
20 – 29	2084	2079	1798	1408	4
30 – 39	1513	1509	1320	1087	13
40 – 49	1937	1934	1588	1312	15
50 – 59	1956	1949	1417	1122	40
60 – 64	612	597	99	84	80
65 – 72	669	644	19	17	17
Из общей численности – мужчины в возрасте:					
трудоспособном	8067	8034	6319	4993	72
16 - 29 лет	2661	2642	1994	1472	4
Средний возраст	41,9	41,8	39,0	39,6	56,6
Женщины в возрасте 15 – 72 лет	10051	9933	5532	4365	328
в том числе в возрасте, лет:					
15 – 19	760	731	218	59	-
20 – 29	1945	1929	1418	1023	4
30 – 39	1552	1550	1237	1039	6

числе		из него						Не указавшие экономическую активность
безработные	из них пенсионеры	экономически неактивное население	стипендиаты	пенсионеры	получающие пособие (кроме пособия по безработице); имеющие другой вид гособеспечения	работающие в личном подсобном хозяйстве	прочие	
150	2	613	-	58	125	164	266	15
148	10	728	-	192	25	244	267	11
128	40	2109	-	1714	5	179	211	50
15	15	1386	-	1386	-	-	-	54
4	4	2028	-	2028	-	-	-	98
712	31	3805	233	684	535	697	1656	141
313	5	1717	233	59	381	126	918	105
36,0	53,9	50,2	19,3	62,0	25,8	41,4	30,0	46,1
2514	93	7347	56	4232	643	1414	1002	199
295	3	988	38	53	344	114	439	51
785	11	792	18	84	199	262	229	21
431	6	502	-	68	70	270	94	6
521	13	701	-	145	19	412	125	9
455	34	1467	-	987	11	354	115	25
23	22	1172	-	1170	-	2	-	27
4	4	1725	-	1725	-	-	-	60
2463	52	3562	53	675	524	1406	904	81
1074	14	1549	53	130	424	372	570	55
35,6	50,1	49,1	19,3	61,8	22,4	39,7	28,0	46,8
1347	51	2946	28	1577	169	693	479	81
136	1	475	20	25	149	60	221	22
390	6	281	8	56	7	112	98	5
233	6	189	-	47	4	106	32	4
276	7	346	-	89	2	196	59	3
295	15	532	-	239	7	217	69	7
15	14	498	-	496	-	2	-	15
2	2	625	-	625	-	-	-	25
1326	35	1715	28	453	118	688	428	33
522	7	648	28	78	105	169	268	19
37,0	49,8	48,0	19,4	60,6	19,0	41,3	28,5	47,7
1167	42	4401	28	2655	474	721	523	118
159	2	513	18	28	195	54	218	29
395	5	511	10	28	192	150	131	16
198	-	313	-	21	66	164	62	2



	Всего	Указавшие экономическую активность	В том из него		
			экономически активное население	занятые в экономике	
				занятые в экономике	из них пенсионеры
40 – 49	1935	1929	1574	1329	25
50 – 59	1957	1939	1004	844	222
60 – 64	751	739	65	57	57
65 – 72	1151	1116	16	14	14
Из общей численности – женщины в возрасте:					
трудоспособном	7116	7068	5221	4084	76
16 - 29 лет	2571	2535	1634	1082	4
Средний возраст	43,6	43,5	38,5	39,7	56,4
Константиновский муниципальный район					
Городское и сельское население					
Мужчины и женщины в возрасте 15 – 72 лет	24242	23926	14779	12741	1235
в том числе в возрасте, лет:					
15 – 19	2117	1986	290	134	1
20 – 29	4459	4433	3520	2922	30
30 – 39	4319	4310	3656	3255	54
40 – 49	4533	4517	3724	3306	130
50 – 59	4988	4959	3105	2697	610
60 – 64	1696	1667	379	338	321
65 – 72	2130	2054	105	89	89
Из общей численности – население в возрасте:					
трудоспособном	18762	18612	13859	11921	473
16 - 29 лет	6188	6076	3798	3052	31
Средний возраст	42,6	42,6	39,9	40,3	55,7
Мужчины в возрасте 15 – 72 лет	11493	11352	8028	6999	510
в том числе в возрасте, лет:					
15 – 19	1019	949	144	64	1
20 – 29	2308	2302	2064	1747	23
30 – 39	2090	2086	1904	1720	38
40 – 49	2164	2154	1864	1672	65
50 – 59	2383	2374	1775	1550	154
60 – 64	754	739	215	193	176
65 – 72	775	748	62	53	53
Из общей численности – мужчины в возрасте:					
трудоспособном	9772	9696	7742	6750	281
16 - 29 лет	3135	3082	2199	1808	24
Средний возраст	41,6	41,7	39,8	40,2	54,9
Женщины в возрасте 15 – 72 лет	12749	12574	6751	5742	725
в том числе в возрасте, лет:					
15 – 19	1098	1037	146	70	-
20 – 29	2151	2131	1456	1175	7
30 – 39	2229	2224	1752	1535	16
40 – 49	2369	2363	1860	1634	65

числе		из него							Не указавшие экономическую активность
безработные	из них пенсионеры	экономически неактивное население	стипендиаты	пенсионеры	получающие пособие (кроме пособия по безработице); имеющие другой вид гособеспечения	работающие в личном подсобном хозяйстве	прочие		
245	6	355	-	56	17	216	66	6	
160	19	935	-	748	4	137	46	18	
8	8	674	-	674	-	-	-	12	
2	2	1100	-	1100	-	-	-	35	
1137	17	1847	25	222	406	718	476	48	
552	7	901	25	52	319	203	302	36	
34,0	50,5	49,9	19,3	62,5	23,6	38,2	27,7	46,2	
2038	198	9147	771	5185	682	998	1511	316	
156	7	1696	701	99	287	18	591	131	
598	18	913	70	99	240	166	338	26	
401	15	654	-	137	106	215	196	9	
418	24	793	-	243	34	314	202	16	
408	78	1854	-	1377	15	284	178	29	
41	40	1288	-	1286	-	-	2	29	
16	16	1949	-	1944	-	1	4	76	
1938	108	4753	700	1118	547	991	1397	150	
746	24	2278	700	178	392	183	825	112	
37,4	51,1	47,1	18,0	60,5	24,2	42,0	29,4	40,2	
1029	104	3324	369	1900	153	329	573	141	
80	7	805	341	54	126	7	277	70	
317	11	238	28	67	6	39	98	6	
184	13	182	-	84	10	44	44	4	
192	18	290	-	136	6	90	58	10	
225	25	599	-	353	5	148	93	9	
22	21	524	-	523	-	-	1	15	
9	9	686	-	683	-	1	2	27	
992	73	1954	335	685	82	328	524	76	
391	17	883	335	112	61	46	329	53	
37,5	48,0	46,1	17,9	58,9	20,1	45,7	29,0	37,4	
1009	94	5823	402	3285	529	669	938	175	
76	-	891	360	45	161	11	314	61	
281	7	675	42	32	234	127	240	20	
217	2	472	-	53	96	171	152	5	
226	6	503	-	107	28	224	144	6	



	Всего	Указавшие экономическую активность	В том из него		
			экономи- чески активное население	занятые в эконо- мике	из них пенсио- неры
50 – 59	2605	2585	1330	1147	456
60 – 64	942	928	164	145	145
65 – 72	1355	1306	43	36	36
Из общей численности – женщины в возрасте:					
трудоспособном	8990	8916	6117	5171	192
16 - 29 лет	3053	2994	1599	1244	7
Средний возраст	43,5	43,5	40,0	40,4	56,3
Красносулинский муниципальный район					
Городское и сельское население					
Мужчины и женщины в возрасте 15 – 72 лет	61660	61317	38556	34940	3029
в том числе в возрасте, лет:					
15 – 19	4151	4063	809	530	3
20 – 29	11889	11850	9708	8597	23
30 – 39	10904	10869	9525	8819	57
40 – 49	11156	11131	9629	8868	199
50 – 59	13001	12944	7693	7015	1679
60 – 64	4729	4699	930	860	817
65 – 72	5830	5761	262	251	251
Из общей численности – население в возрасте:					
трудоспособном	47011	46821	36326	32871	1181
16 - 29 лет	15195	15104	10511	9125	26
Средний возраст	43,3	43,3	39,4	39,7	57,2
Мужчины в возрасте 15 – 72 лет	29059	28906	20421	18692	1343
в том числе в возрасте, лет:					
15 – 19	2091	2048	415	281	2
20 – 29	5993	5976	5506	4973	15
30 – 39	5356	5341	5027	4726	38
40 – 49	5417	5402	4839	4475	125
50 – 59	6062	6039	4028	3686	655
60 – 64	2057	2041	469	425	382
65 – 72	2083	2059	137	126	126
Из общей численности – мужчины в возрасте:					
трудоспособном	24495	24404	19811	18140	835
16 - 29 лет	7660	7622	5917	5253	17
Средний возраст	42,1	42,1	39,0	39,2	56,5
Женщины в возрасте 15 – 72 лет	32601	32411	18135	16248	1686
в том числе в возрасте, лет:					
15 – 19	2060	2015	394	249	1
20 – 29	5896	5874	4202	3624	8
30 – 39	5548	5528	4498	4093	19
40 – 49	5739	5729	4790	4393	74
50 – 59	6939	6905	3665	3329	1024

числе		из него						Не указавшие экономическую активность
безработные	из них пенсионеры	экономически неактивное население	стипендиаты	пенсионеры	получающие пособие (кроме пособия по безработице); имеющие другой вид гособеспечения	работающие в личном подсобном хозяйстве	прочие	
183	53	1255	-	1024	10	136	85	20
19	19	764	-	763	-	-	1	14
7	7	1263	-	1261	-	-	2	49
946	35	2799	365	433	465	663	873	74
355	7	1395	365	66	331	137	496	59
37,3	54,6	47,6	18,0	61,5	25,4	40,1	29,7	42,4
3616	432	22761	753	15048	1289	1592	4079	343
279	5	3254	563	114	384	111	2082	88
1111	15	2142	189	199	582	324	848	39
706	20	1344	1	278	253	376	436	35
761	68	1502	-	585	55	463	399	25
678	246	5251	-	4611	15	314	311	57
70	68	3769	-	3764	-	3	2	30
11	10	5499	-	5497	-	1	1	69
3455	280	10495	726	3596	1148	1561	3464	190
1386	20	4593	725	287	827	428	2326	91
36,8	52,8	49,9	18,8	61,2	25,4	38,6	25,9	42,8
1729	274	8485	424	6020	184	399	1458	153
134	2	1633	326	55	171	45	1036	43
533	13	470	97	114	4	63	192	17
301	17	314	1	168	2	83	60	15
364	53	563	-	380	4	105	74	15
342	137	2011	-	1814	3	100	94	23
44	42	1572	-	1567	-	3	2	16
11	10	1922	-	1922	-	-	-	24
1671	222	4593	410	2518	112	390	1163	91
664	15	1705	409	156	103	102	935	38
37,3	51,9	49,4	18,7	59,7	17,9	39,4	22,4	41,2
1887	158	14276	329	9028	1105	1193	2621	190
145	3	1621	237	59	213	66	1046	45
578	2	1672	92	85	578	261	656	22
405	3	1030	-	110	251	293	376	20
397	15	939	-	205	51	358	325	10
336	109	3240	-	2797	12	214	217	34



	Всего	Указавшие экономическую активность	В том из него		
			экономически активное население	занятые в экономике	из них пенсионеры
60 – 64	2672	2658	461	435	435
65 – 72	3747	3702	125	125	125
Из общей численности – женщины в возрасте:					
трудоспособном	22516	22417	16515	14731	346
16 - 29 лет	7535	7482	4594	3872	9
Средний возраст	44,4	44,4	39,8	40,2	57,8
Куйбышевский муниципальный район					
Городское и сельское население					
Мужчины и женщины в возрасте 15 – 72 лет	11436	10611	6903	5870	484
в том числе в возрасте, лет:					
15 – 19	653	555	143	74	-
20 – 29	2261	2041	1718	1412	11
30 – 39	2020	1867	1622	1436	17
40 – 49	2220	2077	1759	1542	54
50 – 59	2472	2342	1475	1258	260
60 – 64	872	836	157	127	121
65 – 72	938	893	29	21	21
Из общей численности – население в возрасте:					
трудоспособном	8870	8182	6536	5560	201
16 - 29 лет	2762	2465	1860	1485	11
Средний возраст	43,3	43,7	39,7	40,0	55,4
Мужчины в возрасте 15 – 72 лет	5529	5111	3733	3173	209
в том числе в возрасте, лет:					
15 – 19	325	277	75	37	-
20 – 29	1158	1050	982	812	10
30 – 39	1000	922	850	742	13
40 – 49	1085	1009	885	792	25
50 – 59	1195	1126	826	698	75
60 – 64	421	399	97	79	73
65 – 72	345	328	18	13	13
Из общей численности – мужчины в возрасте:					
трудоспособном	4689	4321	3618	3081	123
16 - 29 лет	1409	1264	1057	849	10
Средний возраст	42,4	42,8	39,7	40,0	54,6
Женщины в возрасте 15 – 72 лет	5907	5500	3170	2697	275
в том числе в возрасте, лет:					
15 – 19	328	278	68	37	-
20 – 29	1103	991	736	600	1
30 – 39	1020	945	772	694	4
40 – 49	1135	1068	874	750	29
50 – 59	1277	1216	649	560	185
60 – 64	451	437	60	48	48

числе		из него							Не указавшие экономическую активность
безработные	из них пенсионеры	экономически неактивное население	стипендиаты	пенсионеры	получающие пособие (кроме пособия по безработице); имеющие другой вид гособеспечения	работающие в личном подсобном хозяйстве	прочие		
26	26	2197	-	2197	-	-	-	14	
-	-	3577	-	3575	-	-	1	45	
1784	58	5902	316	1078	1036	1171	2301	99	
722	5	2888	316	131	724	326	1391	53	
36,4	54,3	50,1	19,0	62,2	26,6	38,3	27,9	44,0	
1033	125	3708	16	2451	256	452	533	825	
69	2	412	11	31	89	10	271	98	
306	10	323	5	46	102	71	99	220	
186	6	245	-	52	51	87	55	153	
217	25	318	-	108	10	142	58	143	
217	44	867	-	674	4	140	49	130	
30	30	679	-	676	-	2	1	36	
8	8	864	-	864	-	-	-	45	
976	69	1646	16	519	215	448	448	688	
375	12	605	16	70	150	81	288	297	
38,1	52,2	51,1	19,1	60,8	25,2	42,5	26,9	38,1	
560	69	1378	8	928	44	173	225	418	
38	2	202	6	17	37	4	138	48	
170	8	68	2	27	1	17	21	108	
108	4	72	-	28	3	24	17	78	
93	13	124	-	56	3	48	17	76	
128	19	300	-	191	-	78	31	69	
18	18	302	-	299	-	2	1	22	
5	5	310	-	310	-	-	-	17	
537	46	703	8	313	24	171	187	368	
208	10	207	8	38	18	21	122	145	
38,2	50,7	51,1	19,0	59,8	20,0	46,0	26,6	38,0	
473	56	2330	8	1523	212	279	308	407	
31	-	210	5	14	52	6	133	50	
136	2	255	3	19	101	54	78	112	
78	2	173	-	24	48	63	38	75	
124	12	194	-	52	7	94	41	67	
89	25	567	-	483	4	62	18	61	
12	12	377	-	377	-	-	-	14	



	Всего	Указавшие экономи- ческую активность	В том из него		
			экономи- чески активное население	занятые в эконо- мике	из них пенсио- неры
65 – 72	593	565	11	8	8
Из общей численности – женщины в возрасте:					
трудоспособном	4181	3861	2918	2479	78
16 - 29 лет	1353	1201	803	636	1
Средний возраст	44,0	44,5	39,7	39,9	56,1
Мартыновский муниципальный район					
Городское и сельское население					
Мужчины и женщины в возрасте 15 – 72 лет	26467	25656	14831	13035	1006
в том числе в возрасте, лет:					
15 – 19	1979	1852	417	246	1
20 – 29	5262	5093	3546	2977	24
30 – 39	4800	4685	3556	3190	31
40 – 49	5417	5292	3985	3597	105
50 – 59	5132	5018	2921	2638	474
60 – 64	1624	1588	324	308	292
65 – 72	2253	2128	82	79	79
Из общей численности – население в возрасте:					
трудоспособном	20876	20300	14079	12319	348
16 - 29 лет	6746	6494	3952	3216	25
Средний возраст	42,2	42,3	39,5	40,0	56,4
Мужчины в возрасте 15 – 72 лет	12731	12349	8590	7532	402
в том числе в возрасте, лет:					
15 – 19	997	935	249	154	1
20 – 29	2665	2587	2207	1884	16
30 – 39	2390	2328	1988	1766	21
40 – 49	2672	2614	2153	1932	39
50 – 59	2476	2420	1747	1566	111
60 – 64	685	668	193	179	163
65 – 72	846	797	53	51	51
Из общей численности – мужчины в возрасте:					
трудоспособном	10929	10633	8341	7301	188
16 - 29 лет	3391	3271	2453	2037	17
Средний возраст	41,3	41,3	39,3	39,8	56,6
Женщины в возрасте 15 – 72 лет	13736	13307	6241	5503	604
в том числе в возрасте, лет:					
15 – 19	982	917	168	92	-
20 – 29	2597	2506	1339	1093	8
30 – 39	2410	2357	1568	1424	10
40 – 49	2745	2678	1832	1665	66
50 – 59	2656	2598	1174	1072	363
60 – 64	939	920	131	129	129
65 – 72	1407	1331	29	28	28

числе		из него						Не указавшие экономическую активность
безработные	из них пенсионеры	экономически неактивное население	стипендиаты	пенсионеры	получающие пособие (кроме пособия по безработице); имеющие другой вид гособеспечения	работающие в личном подсобном хозяйстве	прочие	
3	3	554	-	554	-	-	-	28
439	23	943	8	206	191	277	261	320
167	2	398	8	32	132	60	166	152
38,1	54,0	51,0	19,3	61,5	26,3	40,3	27,1	38,2
1796	97	10825	17	5412	1374	2272	1750	811
171	6	1435	13	97	633	89	603	127
569	8	1547	4	136	497	504	406	169
366	11	1129	-	152	173	553	251	115
388	11	1307	-	311	47	663	286	125
283	43	2097	-	1422	22	461	192	114
16	15	1264	-	1252	2	2	8	36
3	3	2046	-	2042	-	-	4	125
1760	65	6221	16	1256	1089	2255	1605	576
736	13	2542	16	205	847	592	882	252
35,6	48,1	46,1	18,6	60,1	23,2	38,9	30,3	41,1
1058	57	3759	13	1941	329	802	674	382
95	4	686	11	47	296	30	302	62
323	6	380	2	70	8	170	130	78
222	8	340	-	91	5	182	62	62
221	7	461	-	162	11	199	89	58
181	17	673	-	363	7	219	84	56
14	13	475	-	467	2	2	4	17
2	2	744	-	741	-	-	3	49
1040	41	2292	12	716	169	800	595	296
416	9	818	12	100	146	200	360	120
36,1	47,0	45,8	18,3	58,8	18,8	40,0	29,0	40,2
738	40	7066	4	3471	1045	1470	1076	429
76	2	749	2	50	337	59	301	65
246	2	1167	2	66	489	334	276	91
144	3	789	-	61	168	371	189	53
167	4	846	-	149	36	464	197	67
102	26	1424	-	1059	15	242	108	58
2	2	789	-	785	-	-	4	19
1	1	1302	-	1301	-	-	1	76



	Всего	Указавшие экономи- ческую активность	В том из него		
			экономи- чески активное население	занятые в эконо- мике	из них пенсио- неры
Из общей численности – женщины в возрасте:					
трудоспособном	9947	9667	5738	5018	160
16 - 29 лет	3355	3223	1499	1179	8
Средний возраст	43,2	43,2	39,7	40,4	56,3
Матвеево-Курганский муниципальный район					
Городское и сельское население					
Мужчины и женщины в возрасте 15 – 72 лет	32872	32050	19354	17509	1432
в том числе в возрасте, лет:					
15 – 19	2426	2219	365	225	4
20 – 29	6468	6352	4784	4158	32
30 – 39	5731	5666	4693	4299	46
40 – 49	6328	6261	5092	4723	149
50 – 59	6560	6454	3874	3583	724
60 – 64	2363	2289	441	418	374
65 – 72	2996	2809	105	103	103
Из общей численности – население в возрасте:					
трудоспособном	25362	24894	18302	16506	556
16 - 29 лет	8402	8136	5147	4382	36
Средний возраст	42,8	42,8	39,6	40,0	56,0
Мужчины в возрасте 15 – 72 лет	15480	15116	10534	9498	602
в том числе в возрасте, лет:					
15 – 19	1231	1123	202	129	4
20 – 29	3215	3167	2773	2402	22
30 – 39	2826	2797	2490	2291	35
40 – 49	3082	3047	2591	2400	80
50 – 59	3056	3006	2160	1972	201
60 – 64	1025	990	249	236	192
65 – 72	1045	986	69	68	68
Из общей численности – мужчины в возрасте:					
трудоспособном	13166	12930	10215	9193	342
16 - 29 лет	4202	4080	2974	2530	26
Средний возраст	41,6	41,6	39,4	39,8	55,2
Женщины в возрасте 15 – 72 лет	17392	16934	8820	8011	830
в том числе в возрасте, лет:					
15 – 19	1195	1096	163	96	-
20 – 29	3253	3185	2011	1756	10
30 – 39	2905	2869	2203	2008	11
40 – 49	3246	3214	2501	2323	69
50 – 59	3504	3448	1714	1611	523
60 – 64	1338	1299	192	182	182
65 – 72	1951	1823	36	35	35
Из общей численности – женщины в возрасте:					

числе									Не указавшие экономическую активность
безработные	из них пенсионеры	экономически неактивное население	из него					прочие	
			стипендиаты	пенсионеры	получающие пособие (кроме пособия по безработице); имеющие другой вид гособеспечения	работающие в личном подсобном хозяйстве			
720	24	3929	4	540	920	1455	1010	280	
320	4	1724	4	105	701	392	522	132	
34,7	49,7	46,2	19,5	60,8	24,6	38,3	31,2	42,0	
1845	143	12696	398	7245	909	1200	2944	822	
140	6	1854	299	100	270	32	1153	207	
626	19	1568	99	133	400	182	754	116	
394	12	973	-	180	169	256	368	65	
369	22	1169	-	352	54	400	363	67	
291	59	2580	-	1937	16	327	300	106	
23	23	1848	-	1841	-	2	5	74	
2	2	2704	-	2702	-	1	1	187	
1796	95	6592	371	1562	786	1190	2683	468	
765	25	2989	371	203	547	212	1656	266	
35,6	48,1	47,6	18,7	60,8	25,8	41,7	28,4	43,1	
1036	77	4582	209	2623	140	466	1144	364	
73	5	921	160	66	113	16	566	108	
371	10	394	49	79	3	53	210	48	
199	10	307	-	99	8	97	103	29	
191	13	456	-	192	10	142	112	35	
188	25	846	-	535	6	156	149	50	
13	13	741	-	736	-	1	4	35	
1	1	917	-	916	-	1	-	59	
1022	63	2715	193	955	85	463	1019	236	
444	15	1106	193	129	61	68	655	122	
35,8	46,1	46,7	18,6	59,1	21,4	43,3	27,7	40,6	
809	66	8114	189	4622	769	734	1800	458	
67	1	933	139	34	157	16	587	99	
255	9	1174	50	54	397	129	544	68	
195	2	666	-	81	161	159	265	36	
178	9	713	-	160	44	258	251	32	
103	34	1734	-	1402	10	171	151	56	
10	10	1107	-	1105	-	1	1	39	
1	1	1787	-	1786	-	-	1	128	



	Всего	Указавшие экономическую активность	В том из него		
			экономически активное население	занятые в экономике	из них пенсионеры
трудоспособном	12196	11964	8087	7313	214
16 - 29 лет	4200	4056	2173	1852	10
Средний возраст	43,9	43,8	39,8	40,3	56,6
Миллеровский муниципальный район					
Городское и сельское население					
Мужчины и женщины в возрасте 15 – 72 лет	51885	51075	32670	28801	2307
в том числе в возрасте, лет:					
15 – 19	3892	3623	649	324	2
20 – 29	10101	10018	7933	6842	27
30 – 39	9271	9231	7994	7291	48
40 – 49	9717	9671	8281	7418	213
50 – 59	10317	10229	6745	5979	1132
60 – 64	3814	3742	844	763	701
65 – 72	4773	4561	224	184	184
Из общей численности – население в возрасте:					
трудоспособном	39893	39499	30659	26978	747
16 - 29 лет	13297	13034	8573	7163	29
Средний возраст	42,8	42,8	39,8	40,1	57,2
Мужчины в возрасте 15 – 72 лет	24343	23988	17208	15151	1002
в том числе в возрасте, лет:					
15 – 19	1995	1851	350	167	2
20 – 29	4944	4912	4369	3787	19
30 – 39	4547	4528	4144	3796	37
40 – 49	4717	4691	4107	3677	151
50 – 59	4730	4701	3643	3205	336
60 – 64	1659	1630	476	424	362
65 – 72	1751	1675	119	95	95
Из общей численности – мужчины в возрасте:					
трудоспособном	20576	20373	16606	14629	545
16 - 29 лет	6582	6453	4712	3951	21
Средний возраст	41,7	41,8	39,7	40,0	56,4
Женщины в возрасте 15 – 72 лет	27542	27087	15462	13650	1305
в том числе в возрасте, лет:					
15 – 19	1897	1772	299	157	-
20 – 29	5157	5106	3564	3055	8
30 – 39	4724	4703	3850	3495	11
40 – 49	5000	4980	4174	3741	62
50 – 59	5587	5528	3102	2774	796
60 – 64	2155	2112	368	339	339
65 – 72	3022	2886	105	89	89
Из общей численности – женщины в возрасте:					
трудоспособном	19317	19126	14053	12349	202

числе									Не указавшие экономическую активность
безработные	из них пенсионеры	экономически неактивное население	из него					прочие	
			стипендиаты	пенсионеры	получающие пособие (кроме пособия по безработице); имеющие другой вид гособеспечения	работающие в личном подсобном хозяйстве			
774	32	3877	178	607	701	727	1664	232	
321	10	1883	178	74	486	144	1001	144	
35,3	50,3	48,2	18,9	61,7	26,5	40,7	28,9	45,1	
3869	355	18405	600	10774	1094	1556	4381	810	
325	5	2974	527	84	402	59	1902	269	
1091	16	2085	70	144	469	293	1109	83	
703	20	1237	3	235	169	346	484	40	
863	57	1390	-	386	32	479	493	46	
766	137	3484	-	2697	21	375	391	88	
81	80	2898	-	2892	1	3	2	72	
40	40	4337	-	4336	-	1	-	212	
3681	178	8840	579	1809	941	1543	3968	394	
1410	21	4461	576	212	719	349	2605	263	
37,7	54,0	48,2	18,4	61,9	24,4	40,4	27,3	42,6	
2057	199	6780	354	3890	207	598	1731	355	
183	3	1501	318	49	174	22	938	144	
582	14	543	35	86	9	90	323	32	
348	14	384	1	142	8	120	113	19	
430	43	584	-	241	4	172	167	26	
438	50	1058	-	667	11	192	188	29	
52	51	1154	-	1150	1	1	2	29	
24	24	1556	-	1555	-	1	-	76	
1977	124	3767	339	1175	140	593	1520	203	
761	17	1741	338	125	117	109	1052	129	
37,9	52,8	46,9	18,2	60,8	20,3	42,3	26,3	39,0	
1812	156	11625	246	6884	887	958	2650	455	
142	2	1473	209	35	228	37	964	125	
509	2	1542	35	58	460	203	786	51	
355	6	853	2	93	161	226	371	21	
433	14	806	-	145	28	307	326	20	
328	87	2426	-	2030	10	183	203	59	
29	29	1744	-	1742	-	2	-	43	
16	16	2781	-	2781	-	-	-	136	
1704	54	5073	240	634	801	950	2448	191	



	Всего	Указавшие экономи- ческую активность	В том из него		
			экономи- чески активное население	занятые в эконо- мике	из них пенсио- неры
16 - 29 лет	6715	6581	3861	3212	8
Средний возраст	43,8	43,8	39,9	40,2	57,9
Милютинский муниципальный район					
Городское и сельское население					
Мужчины и женщины в возрасте 15 – 72 лет	11437	11281	6653	5672	425
в том числе в возрасте, лет:					
15 – 19	776	750	110	62	1
20 – 29	2046	2024	1508	1228	11
30 – 39	1861	1852	1509	1309	17
40 – 49	2375	2358	1887	1632	52
50 – 59	2510	2484	1518	1332	242
60 – 64	811	796	105	94	87
65 – 72	1058	1017	16	15	15
Из общей численности – население в возрасте:					
трудоспособном	8802	8726	6382	5420	202
16 - 29 лет	2645	2604	1616	1290	12
Средний возраст	43,7	43,6	40,3	40,7	54,5
Мужчины в возрасте 15 – 72 лет	5504	5440	3656	3137	156
в том числе в возрасте, лет:					
15 – 19	404	393	70	41	1
20 – 29	1073	1060	915	768	10
30 – 39	923	917	796	696	15
40 – 49	1136	1129	935	817	24
50 – 59	1219	1212	872	755	53
60 – 64	373	368	58	50	43
65 – 72	376	361	10	10	10
Из общей численности – мужчины в возрасте:					
трудоспособном	4662	4621	3586	3077	103
16 - 29 лет	1384	1363	983	809	11
Средний возраст	42,5	42,5	40,0	40,3	52,4
Женщины в возрасте 15 – 72 лет	5933	5841	2997	2535	269
в том числе в возрасте, лет:					
15 – 19	372	357	40	21	-
20 – 29	973	964	593	460	1
30 – 39	938	935	713	613	2
40 – 49	1239	1229	952	815	28
50 – 59	1291	1272	646	577	189
60 – 64	438	428	47	44	44
65 – 72	682	656	6	5	5
Из общей численности – женщины в возрасте:					
трудоспособном	4140	4105	2796	2343	99
16 - 29 лет	1261	1241	633	481	1

числе		из него						Не указавшие экономическую активность
безработные	из них пенсионеры	экономически неактивное население	стипендиаты	пенсионеры	получающие пособие (кроме пособия по безработице); имеющие другой вид гособеспечения	работающие в личном подсобном хозяйстве	прочие	
649	4	2720	238	87	602	240	1553	134
37,4	55,6	49,0	18,7	62,5	25,4	39,2	28,0	45,4
981	45	4628	100	2676	373	763	716	156
48	-	640	83	38	159	18	342	26
280	7	516	17	58	145	115	181	22
200	7	343	-	64	47	169	63	9
255	8	471	-	144	14	247	66	17
186	11	966	-	682	8	212	64	26
11	11	691	-	690	-	1	-	15
1	1	1001	-	1000	-	1	-	41
962	29	2344	97	559	295	757	636	76
326	7	988	97	89	226	133	443	41
37,9	47,4	48,4	18,6	60,7	23,7	42,0	26,3	47,3
519	30	1784	58	1011	90	293	332	64
29	-	323	52	15	80	9	167	11
147	6	145	6	33	2	34	70	13
100	7	121	-	39	1	53	28	6
118	5	194	-	78	2	84	30	7
117	4	340	-	186	5	112	37	7
8	8	310	-	309	-	1	-	5
-	-	351	-	351	-	-	-	15
509	22	1035	56	350	45	292	292	41
174	6	380	56	47	37	43	197	21
38,2	44,3	47,5	18,2	59,5	19,3	44,0	26,7	43,6
462	15	2844	42	1665	283	470	384	92
19	-	317	31	23	79	9	175	15
133	1	371	11	25	143	81	111	9
100	-	222	-	25	46	116	35	3
137	3	277	-	66	12	163	36	10
69	7	626	-	496	3	100	27	19
3	3	381	-	381	-	-	-	10
1	1	650	-	649	-	1	-	26
453	7	1309	41	209	250	465	344	35
152	1	608	41	42	189	90	246	20



	Всего	Указавшие экономи- ческую активность	В том из него		
			экономи- чески активное население	занятые в эконо- мике	из них пенсио- неры
Средний возраст	44,8	44,7	40,7	41,3	55,7
Морозовский муниципальный район					
Городское и сельское население					
Мужчины и женщины в возрасте 15 – 72 лет	31643	30412	19197	17189	1479
в том числе в возрасте, лет:					
15 – 19	1916	1665	290	168	1
20 – 29	5907	5671	4344	3752	26
30 – 39	5989	5793	4889	4468	31
40 – 49	6312	6107	5051	4593	170
50 – 59	6507	6349	4016	3651	727
60 – 64	2386	2314	500	460	427
65 – 72	2626	2513	107	97	97
Из общей численности – население в возрасте:					
трудоспособном	24524	23604	18059	16132	568
16 - 29 лет	7334	6937	4632	3920	27
Средний возраст	43,1	43,3	40,1	40,5	56,4
Мужчины в возрасте 15 – 72 лет	14916	14349	10429	9356	704
в том числе в возрасте, лет:					
15 – 19	970	841	165	98	1
20 – 29	2928	2828	2537	2230	20
30 – 39	2894	2796	2567	2354	28
40 – 49	3106	2996	2589	2357	133
50 – 59	3033	2965	2245	2017	254
60 – 64	1053	1021	275	255	223
65 – 72	932	902	51	45	45
Из общей численности – мужчины в возрасте:					
трудоспособном	12689	12227	10102	9056	436
16 - 29 лет	3656	3470	2701	2328	21
Средний возраст	42,1	42,4	40,0	40,2	54,9
Женщины в возрасте 15 – 72 лет	16727	16063	8768	7833	775
в том числе в возрасте, лет:					
15 – 19	946	824	125	70	-
20 – 29	2979	2843	1807	1522	6
30 – 39	3095	2997	2322	2114	3
40 – 49	3206	3111	2462	2236	37
50 – 59	3474	3384	1771	1634	473
60 – 64	1333	1293	225	205	204
65 – 72	1694	1611	56	52	52
Из общей численности – женщины в возрасте:					
трудоспособном	11835	11377	7957	7076	132
16 - 29 лет	3678	3467	1931	1592	6
Средний возраст	44,0	44,2	40,4	40,8	57,8

числе		из него							Не указавшие экономическую активность
безработные	из них пенсионеры	экономически неактивное население	стипендиаты	пенсионеры	получающие пособие (кроме пособия по безработице); имеющие другой вид гособеспечения	работающие в личном подсобном хозяйстве	прочие		
37,4	53,7	49,0	19,1	61,4	25,1	40,7	25,9	49,9	
2008	191	11215	172	6597	748	1107	2591	1231	
122	2	1375	138	59	229	34	915	251	
592	16	1327	34	122	329	198	644	236	
421	11	904	-	141	144	219	400	196	
458	35	1056	-	310	33	366	347	205	
365	79	2333	-	1755	12	287	279	158	
40	38	1814	-	1805	1	2	6	72	
10	10	2406	-	2405	-	1	-	113	
1927	117	5545	161	1326	650	1099	2309	920	
712	18	2305	161	167	462	229	1286	397	
37,5	51,2	48,7	18,6	61,0	25,4	41,1	29,4	38,2	
1073	115	3920	105	2459	96	344	916	567	
67	1	676	84	34	82	11	465	129	
307	10	291	21	76	3	55	136	100	
213	9	229	-	92	1	51	85	98	
232	27	407	-	188	6	102	111	110	
228	44	720	-	479	3	123	115	68	
20	18	746	-	740	1	1	4	32	
6	6	851	-	850	-	1	-	30	
1046	91	2125	98	862	53	339	773	462	
373	11	769	98	103	43	63	462	186	
38,0	49,5	48,7	18,6	59,6	20,2	43,3	28,0	36,4	
935	76	7295	67	4138	652	763	1675	664	
55	1	699	54	25	147	23	450	122	
285	6	1036	13	46	326	143	508	136	
208	2	675	-	49	143	168	315	98	
226	8	649	-	122	27	264	236	95	
137	35	1613	-	1276	9	164	164	90	
20	20	1068	-	1065	-	1	2	40	
4	4	1555	-	1555	-	-	-	83	
881	26	3420	63	464	597	760	1536	458	
339	7	1536	63	64	419	166	824	211	
36,8	53,8	48,7	18,5	61,9	26,2	40,1	30,2	39,6	



	Всего	Указавшие экономи- ческую активность	В том из него		
			экономи- чески активное население	занятые в эконо- мике	из них пенсио- неры
Мясниковский муниципальный район					
Городское и сельское население					
Мужчины и женщины в возрасте 15 – 72 лет	30251	28666	19508	17613	1698
в том числе в возрасте, лет:					
15 – 19	2436	2139	465	317	-
20 – 29	6529	6269	4851	4182	32
30 – 39	5542	5411	4635	4259	47
40 – 49	5795	5614	4720	4360	121
50 – 59	5767	5542	3903	3621	717
60 – 64	1837	1679	646	603	510
65 – 72	2345	2012	288	271	271
Из общей численности – население в возрасте:					
трудоспособном	24189	23272	17920	16122	472
16 - 29 лет	8520	8055	5307	4496	32
Средний возраст	41,5	41,4	39,9	40,4	58,2
Мужчины в возрасте 15 – 72 лет	14467	13921	10685	9652	726
в том числе в возрасте, лет:					
15 – 19	1240	1100	251	168	-
20 – 29	3186	3126	2774	2420	21
30 – 39	2713	2674	2482	2281	29
40 – 49	2824	2773	2472	2277	71
50 – 59	2720	2646	2144	1984	175
60 – 64	832	781	387	355	263
65 – 72	952	821	175	167	167
Из общей численности – мужчины в возрасте:					
трудоспособном	12448	12132	10117	9128	296
16 - 29 лет	4191	4039	3019	2586	21
Средний возраст	40,8	40,7	39,9	40,2	58,4
Женщины в возрасте 15 – 72 лет	15784	14745	8823	7961	972
в том числе в возрасте, лет:					
15 – 19	1196	1039	214	149	-
20 – 29	3343	3143	2077	1762	11
30 – 39	2829	2737	2153	1978	18
40 – 49	2971	2841	2248	2083	50
50 – 59	3047	2896	1759	1637	542
60 – 64	1005	898	259	248	247
65 – 72	1393	1191	113	104	104
Из общей численности – женщины в возрасте:					
трудоспособном	11741	11140	7803	6994	176
16 - 29 лет	4329	4016	2288	1910	11
Средний возраст	42,2	42,0	40,0	40,5	58,0
Неклиновский муниципальный район					

числе									Не указавшие экономическую активность
безработные	из них пенсионеры	экономически неактивное население	из него					прочие	
			стипендиаты	пенсионеры	получающие пособие (кроме пособия по безработице); имеющие другой вид гособеспечения	работающие в личном подсобном хозяйстве			
1895	180	9158	386	4294	544	846	3088	1585	
148	3	1674	280	46	115	14	1219	297	
669	12	1418	106	88	297	104	823	260	
376	9	776	-	89	108	172	407	131	
360	27	894	-	220	12	299	363	181	
282	69	1639	-	1104	11	254	270	225	
43	43	1033	-	1025	1	3	4	158	
17	17	1724	-	1722	-	-	2	333	
1798	92	5352	377	866	497	831	2781	917	
811	15	2748	377	128	366	117	1760	465	
35,7	53,4	44,5	19,0	61,2	26,1	43,2	28,0	44,2	
1033	106	3236	208	1578	59	276	1115	546	
83	1	849	160	27	51	4	607	140	
354	7	352	48	60	1	29	214	60	
201	8	192	-	58	1	39	94	39	
195	20	301	-	121	2	77	101	51	
160	30	502	-	280	3	125	94	74	
32	32	394	-	387	1	2	4	51	
8	8	646	-	645	-	-	1	131	
989	66	2015	201	542	34	274	964	316	
433	8	1020	201	83	28	33	675	152	
36,2	52,7	43,5	18,7	59,7	20,3	46,0	25,8	44,0	
862	74	5922	178	2716	485	570	1973	1039	
65	2	825	120	19	64	10	612	157	
315	5	1066	58	28	296	75	609	200	
175	1	584	-	31	107	133	313	92	
165	7	593	-	99	10	222	262	130	
122	39	1137	-	824	8	129	176	151	
11	11	639	-	638	-	1	-	107	
9	9	1078	-	1077	-	-	1	202	
809	26	3337	176	324	463	557	1817	601	
378	7	1728	176	45	338	84	1085	313	
35,2	54,4	45,0	19,3	62,0	26,9	41,8	29,2	44,3	



	Всего	Указавшие экономи- ческую активность	В том из него		
			экономи- чески активное население	занятые в эконо- мике	из них пенсио- неры
Городское и сельское население					
Мужчины и женщины в возрасте 15 – 72 лет	65342	64516	38796	34971	3120
в том числе в возрасте, лет:					
15 – 19	4644	4360	719	441	2
20 – 29	12048	11930	9292	8080	40
30 – 39	11354	11322	9528	8775	69
40 – 49	11741	11699	9562	8859	243
50 – 59	13702	13614	8214	7472	1487
60 – 64	5362	5295	1134	1023	958
65 – 72	6491	6296	347	321	321
Из общей численности – население в возрасте:					
трудоспособном	48891	48471	36166	32582	980
16 - 29 лет	15773	15473	9999	8518	42
Средний возраст	43,6	43,7	40,0	40,4	57,6
Мужчины в возрасте 15 – 72 лет	30960	30614	21301	19202	1365
в том числе в возрасте, лет:					
15 – 19	2285	2147	370	223	2
20 – 29	6051	6002	5336	4699	33
30 – 39	5677	5664	5150	4735	56
40 – 49	5765	5746	4969	4591	146
50 – 59	6359	6333	4615	4170	407
60 – 64	2346	2316	661	597	534
65 – 72	2477	2406	200	187	187
Из общей численности – мужчины в возрасте:					
трудоспособном	25667	25475	20433	18416	644
16 - 29 лет	7866	7732	5699	4920	35
Средний возраст	42,6	42,6	40,0	40,3	57,3
Женщины в возрасте 15 – 72 лет	34382	33902	17495	15769	1755
в том числе в возрасте, лет:					
15 – 19	2359	2213	349	218	-
20 – 29	5997	5928	3956	3381	7
30 – 39	5677	5658	4378	4040	13
40 – 49	5976	5953	4593	4268	97
50 – 59	7343	7281	3599	3302	1080
60 – 64	3016	2979	473	426	424
65 – 72	4014	3890	147	134	134
Из общей численности – женщины в возрасте:					
трудоспособном	23224	22996	15733	14166	336
16 - 29 лет	7907	7741	4300	3598	7
Средний возраст	44,6	44,6	40,1	40,5	57,8
Обливский муниципальный район					
Городское и сельское население					

числе		из него							Не указавшие экономическую активность
безработные	из них пенсионеры	экономически неактивное население	стипендиаты	пенсионеры	получающие пособие (кроме пособия по безработице); имеющие другой вид гособеспечения	работающие в личном подсобном хозяйстве	прочие		
3825	431	25720	1135	15218	1435	3204	4728	826	
278	6	3641	888	145	501	84	2023	284	
1212	26	2638	246	163	569	528	1132	118	
753	29	1794	1	243	284	699	567	32	
703	40	2137	-	557	51	969	560	42	
742	195	5400	-	4016	30	916	438	88	
111	110	4161	-	4147	-	8	6	67	
26	25	5949	-	5947	-	-	2	195	
3584	208	12305	1071	2631	1215	3165	4223	420	
1481	32	5474	1070	276	850	606	2672	300	
37,1	53,6	49,1	18,7	61,9	25,1	41,7	27,8	40,6	
2099	222	9313	517	5553	227	1148	1868	346	
147	3	1777	435	81	197	31	1033	138	
637	16	666	82	94	8	153	329	49	
415	16	514	-	127	8	218	161	13	
378	30	777	-	320	2	299	156	19	
445	81	1718	-	1083	12	439	184	26	
64	64	1655	-	1643	-	8	4	30	
13	12	2206	-	2205	-	-	1	71	
2017	146	5042	481	1687	125	1137	1612	192	
779	19	2033	481	157	103	181	1111	134	
37,6	52,7	48,6	18,4	61,2	19,5	44,0	26,1	38,0	
1726	209	16407	618	9665	1208	2056	2860	480	
131	3	1864	453	64	304	53	990	146	
575	10	1972	164	69	561	375	803	69	
338	13	1280	1	116	276	481	406	19	
325	10	1360	-	237	49	670	404	23	
297	114	3682	-	2933	18	477	254	62	
47	46	2506	-	2504	-	-	2	37	
13	13	3743	-	3742	-	-	1	124	
1567	62	7263	590	944	1090	2028	2611	228	
702	13	3441	589	119	747	425	1561	166	
36,4	54,6	49,4	18,9	62,3	26,1	40,4	28,9	42,5	



	Всего	Указавшие экономическую активность	В том из него		
			экономи- чески активное население	занятые в эконо- мике	из них пенсио- неры
Мужчины и женщины в возрасте 15 – 72 лет	14536	14481	8540	7441	299
в том числе в возрасте, лет:					
15 – 19	1163	1129	298	159	-
20 – 29	2996	2990	2245	1939	3
30 – 39	2490	2490	2007	1785	6
40 – 49	2772	2771	2199	2000	32
50 – 59	2849	2846	1649	1445	154
60 – 64	1006	1005	109	90	81
65 – 72	1260	1250	33	23	23
Из общей численности – население в возрасте:					
трудоспособном	11327	11299	8227	7183	82
16 - 29 лет	3926	3901	2533	2096	3
Средний возраст	42,3	42,4	38,7	39,1	57,1
Мужчины в возрасте 15 – 72 лет	6953	6927	4595	3978	115
в том числе в возрасте, лет:					
15 – 19	590	570	153	77	-
20 – 29	1502	1499	1229	1058	2
30 – 39	1226	1226	1030	908	6
40 – 49	1379	1379	1126	1020	21
50 – 59	1353	1352	965	842	22
60 – 64	432	432	70	58	49
65 – 72	471	469	22	15	15
Из общей численности – мужчины в возрасте:					
трудоспособном	5934	5919	4498	3903	51
16 - 29 лет	1976	1962	1377	1133	2
Средний возраст	41,3	41,4	39,0	39,4	56,8
Женщины в возрасте 15 – 72 лет	7583	7554	3945	3463	184
в том числе в возрасте, лет:					
15 – 19	573	559	145	82	-
20 – 29	1494	1491	1016	881	1
30 – 39	1264	1264	977	877	-
40 – 49	1393	1392	1073	980	11
50 – 59	1496	1494	684	603	132
60 – 64	574	573	39	32	32
65 – 72	789	781	11	8	8
Из общей численности – женщины в возрасте:					
трудоспособном	5393	5380	3729	3280	31
16 - 29 лет	1950	1939	1156	963	1
Средний возраст	43,2	43,2	38,3	38,7	57,3
Октябрьский муниципальный район					
Городское и сельское население					
Мужчины и женщины в возрасте 15 – 72 лет	54616	53807	32299	29471	2419

числе		из него							Не указавшие экономическую активность
безработные	из них пенсионеры	экономически неактивное население	стипендиаты	пенсионеры	получающие пособие (кроме пособия по безработице); имеющие другой вид гособеспечения	работающие в личном подсобном хозяйстве	прочие		
1099	71	5941	153	3299	679	1033	777	55	
139	-	831	103	39	410	19	260	34	
306	2	745	50	61	189	247	198	6	
222	6	483	-	86	60	239	98	-	
199	8	572	-	145	12	307	108	1	
204	26	1197	-	858	7	219	113	3	
19	19	896	-	893	1	2	-	1	
10	10	1217	-	1217	-	-	-	10	
1044	24	3072	152	638	515	1025	742	28	
437	2	1368	152	91	436	266	423	25	
36,1	56,0	47,6	19,6	60,9	21,2	39,6	30,4	30,6	
617	40	2332	68	1226	209	493	336	26	
76	-	417	47	27	199	12	132	20	
171	2	270	21	44	3	128	74	3	
122	6	196	-	55	1	108	32	-	
106	7	253	-	84	3	127	39	-	
123	6	387	-	209	2	117	59	1	
12	12	362	-	360	1	1	-	-	
7	7	447	-	447	-	-	-	2	
595	21	1421	67	411	134	492	317	15	
244	2	585	67	63	128	140	187	14	
36,4	53,7	46,0	19,7	59,3	17,7	39,6	30,1	23,0	
482	31	3609	85	2073	470	540	441	29	
63	-	414	56	12	211	7	128	14	
135	-	475	29	17	186	119	124	3	
100	-	287	-	31	59	131	66	-	
93	1	319	-	61	9	180	69	1	
81	20	810	-	649	5	102	54	2	
7	7	534	-	533	-	1	-	1	
3	3	770	-	770	-	-	-	8	
449	3	1651	85	227	381	533	425	13	
193	-	783	85	28	308	126	236	11	
35,7	59,0	48,7	19,5	61,9	22,8	39,7	30,6	37,5	
2828	272	21508	2795	10527	1115	2322	4749	809	



	Всего	Указавшие экономическую активность	В том из него		
			экономически активное население	занятые в экономике	из них пенсионеры
в том числе в возрасте, лет:					
15 – 19	5573	5281	794	365	3
20 – 29	12376	12257	8898	7806	45
30 – 39	9608	9572	8065	7592	61
40 – 49	9189	9149	7402	6966	204
50 – 59	10109	10034	6071	5727	1172
60 – 64	3593	3522	793	749	669
65 – 72	4168	3992	276	266	265
Из общей численности – население в возрасте:					
трудоспособном	43528	43083	30376	27642	877
16 - 29 лет	17142	16812	9687	8169	48
Средний возраст	40,7	40,7	38,7	39,3	57,1
Мужчины в возрасте 15 – 72 лет	25991	25681	17679	16112	1045
в том числе в возрасте, лет:					
15 – 19	2759	2646	431	192	2
20 – 29	6268	6227	5187	4594	33
30 – 39	4801	4785	4394	4139	37
40 – 49	4463	4443	3837	3584	135
50 – 59	4648	4621	3280	3080	395
60 – 64	1537	1508	409	387	308
65 – 72	1515	1451	141	136	135
Из общей численности – мужчины в возрасте:					
трудоспособном	22514	22333	17125	15587	602
16 - 29 лет	8602	8484	5614	4784	35
Средний возраст	39,5	39,5	38,3	38,9	56,2
Женщины в возрасте 15 – 72 лет	28625	28126	14620	13359	1374
в том числе в возрасте, лет:					
15 – 19	2814	2635	363	173	1
20 – 29	6108	6030	3711	3212	12
30 – 39	4807	4787	3671	3453	24
40 – 49	4726	4706	3565	3382	69
50 – 59	5461	5413	2791	2647	777
60 – 64	2056	2014	384	362	361
65 – 72	2653	2541	135	130	130
Из общей численности – женщины в возрасте:					
трудоспособном	21014	20750	13251	12055	275
16 - 29 лет	8540	8328	4073	3385	13
Средний возраст	41,7	41,8	39,2	39,9	57,8
Орловский муниципальный район					
Городское и сельское население					
Мужчины и женщины в возрасте 15 – 72 лет	31048	30608	19988	17844	1209
в том числе в возрасте, лет:					

числе		из него							Не указавшие экономическую активность
безработные	из них пенсионеры	экономически неактивное население	стипендиаты	пенсионеры	получающие пособие (кроме пособия по безработице); имеющие другой вид гособеспечения	работающие в личном подсобном хозяйстве	прочие		
429	9	4487	1886	96	304	45	2156	292	
1092	29	3359	907	188	508	431	1325	119	
473	22	1507	2	242	224	564	475	36	
436	50	1747	-	514	59	737	437	40	
344	109	3963	-	3051	20	540	352	75	
44	43	2729	-	2722	-	4	3	71	
10	10	3716	-	3714	-	1	1	176	
2734	185	12707	2727	2465	993	2297	4225	445	
1518	38	7125	2725	262	692	474	2972	330	
32,5	48,9	43,7	19,2	60,7	26,2	40,6	26,1	39,5	
1567	160	8002	1373	3957	181	777	1714	310	
239	5	2215	976	44	154	18	1023	113	
593	17	1040	396	104	8	134	398	41	
255	18	391	1	136	11	153	90	16	
253	38	606	-	290	4	220	92	20	
200	56	1341	-	981	4	247	109	27	
22	21	1099	-	1093	-	4	2	29	
5	5	1310	-	1309	-	1	-	64	
1538	134	5208	1329	1545	111	771	1452	181	
830	22	2870	1328	138	92	151	1161	118	
32,8	47,5	42,2	18,9	59,6	19,3	42,3	23,3	39,2	
1261	112	13506	1422	6570	934	1545	3035	499	
190	4	2272	910	52	150	27	1133	179	
499	12	2319	511	84	500	297	927	78	
218	4	1116	1	106	213	411	385	20	
183	12	1141	-	224	55	517	345	20	
144	53	2622	-	2070	16	293	243	48	
22	22	1630	-	1629	-	-	1	42	
5	5	2406	-	2405	-	-	1	112	
1196	51	7499	1398	920	882	1526	2773	264	
688	16	4255	1397	124	600	323	1811	212	
32,2	51,0	44,6	19,4	61,4	27,5	39,7	27,7	39,6	
2144	171	10620	200	6118	761	1453	2088	440	



	Всего	Указавшие экономическую активность	В том из него		
			экономически активное население	занятые в экономике	из них пенсионеры
15 – 19	2108	2044	499	266	-
20 – 29	6375	6276	5029	4305	22
30 – 39	5908	5836	4916	4498	51
40 – 49	5926	5863	4951	4557	110
50 – 59	6207	6138	4076	3733	582
60 – 64	2022	1993	425	399	358
65 – 72	2502	2458	92	86	86
Из общей численности – население в возрасте:					
трудоспособном	24579	24262	18992	16929	413
16 - 29 лет	8038	7904	5522	4570	22
Средний возраст	42,2	42,3	39,3	39,8	56,4
Мужчины в возрасте 15 – 72 лет	15050	14849	11050	9976	509
в том числе в возрасте, лет:					
15 – 19	1128	1095	276	158	-
20 – 29	3195	3146	2824	2466	17
30 – 39	2979	2939	2685	2485	37
40 – 49	2880	2854	2521	2344	58
50 – 59	3027	2998	2417	2213	128
60 – 64	899	889	268	254	213
65 – 72	942	928	59	56	56
Из общей численности – мужчины в возрасте:					
трудоспособном	12973	12810	10720	9665	240
16 - 29 лет	4087	4019	3097	2623	17
Средний возраст	41,3	41,3	39,5	39,9	56,0
Женщины в возрасте 15 – 72 лет	15998	15759	8938	7868	700
в том числе в возрасте, лет:					
15 – 19	980	949	223	108	-
20 – 29	3180	3130	2205	1839	5
30 – 39	2929	2897	2231	2013	14
40 – 49	3046	3009	2430	2213	52
50 – 59	3180	3140	1659	1520	454
60 – 64	1123	1104	157	145	145
65 – 72	1560	1530	33	30	30
Из общей численности – женщины в возрасте:					
трудоспособном	11606	11452	8272	7264	173
16 - 29 лет	3951	3885	2425	1947	5
Средний возраст	43,2	43,2	39,0	39,7	56,6
Песчанокопский муниципальный район					
Городское и сельское население					
Мужчины и женщины в возрасте 15 – 72 лет	24000	23835	14493	12046	867
в том числе в возрасте, лет:					
15 – 19	1574	1523	401	142	1

числе		из него							Не указавшие экономическую активность
безработные	из них пенсионеры	экономически неактивное население	стипендиаты	пенсионеры	получающие пособие (кроме пособия по безработице); имеющие другой вид гособеспечения	работающие в личном подсобном хозяйстве	прочие		
233	3	1545	181	85	342	60	877	64	
724	14	1247	19	140	278	321	489	99	
418	20	920	-	148	113	382	277	72	
394	28	912	-	239	18	406	249	63	
343	75	2062	-	1575	10	282	195	69	
26	25	1568	-	1565	-	2	1	29	
6	6	2366	-	2366	-	-	-	44	
2063	99	5270	191	1175	611	1439	1854	317	
952	17	2382	191	206	470	379	1136	134	
35,0	49,9	47,9	18,1	61,0	23,2	38,7	27,9	39,9	
1074	80	3799	129	2185	177	513	795	201	
118	2	819	118	47	163	22	469	33	
358	11	322	11	86	1	103	121	49	
200	14	254	-	82	5	112	55	40	
177	17	333	-	129	4	129	71	26	
204	20	581	-	354	4	145	78	29	
14	13	621	-	618	-	2	1	10	
3	3	869	-	869	-	-	-	14	
1055	64	2090	121	686	106	511	666	163	
474	13	922	121	121	93	125	462	68	
35,5	46,2	46,7	18,0	59,9	18,4	40,3	25,6	37,4	
1070	91	6821	71	3933	584	940	1293	239	
115	1	726	63	38	179	38	408	31	
366	3	925	8	54	277	218	368	50	
218	6	666	-	66	108	270	222	32	
217	11	579	-	110	14	277	178	37	
139	55	1481	-	1221	6	137	117	40	
12	12	947	-	947	-	-	-	19	
3	3	1497	-	1497	-	-	-	30	
1008	35	3180	70	489	505	928	1188	154	
478	4	1460	70	85	377	254	674	66	
34,5	53,2	48,6	18,3	61,6	24,7	37,8	29,4	41,9	
2447	144	9342	101	5973	605	1317	1346	165	
259	11	1122	68	71	285	20	678	51	



	Всего	Указавшие экономическую активность	В том из него		
			экономически активное население	занятые в экономике	из них пенсионеры
20 – 29	4135	4122	3312	2604	27
30 – 39	4241	4238	3488	2995	36
40 – 49	4753	4750	3946	3404	98
50 – 59	4803	4790	2974	2564	394
60 – 64	1781	1769	320	292	266
65 – 72	2713	2643	52	45	45
Из общей численности – население в возрасте:					
трудоспособном	18065	18001	13811	11418	326
16 - 29 лет	5374	5326	3710	2746	28
Средний возраст	44,1	44,0	39,7	40,4	55,4
Мужчины в возрасте 15 – 72 лет	11390	11334	7898	6618	358
в том числе в возрасте, лет:					
15 – 19	744	727	211	79	1
20 – 29	2055	2052	1833	1494	17
30 – 39	2131	2130	1886	1626	24
40 – 49	2389	2388	2025	1765	47
50 – 59	2309	2301	1713	1448	89
60 – 64	777	771	202	181	155
65 – 72	985	965	28	25	25
Из общей численности – мужчины в возрасте:					
трудоспособном	9456	9434	7667	6412	178
16 - 29 лет	2627	2615	2043	1573	18
Средний возраст	43,0	43,0	39,8	40,4	55,0
Женщины в возрасте 15 – 72 лет	12610	12501	6595	5428	509
в том числе в возрасте, лет:					
15 – 19	830	796	190	63	-
20 – 29	2080	2070	1479	1110	10
30 – 39	2110	2108	1602	1369	12
40 – 49	2364	2362	1921	1639	51
50 – 59	2494	2489	1261	1116	305
60 – 64	1004	998	118	111	111
65 – 72	1728	1678	24	20	20
Из общей численности – женщины в возрасте:					
трудоспособном	8609	8567	6144	5006	148
16 - 29 лет	2747	2711	1667	1173	10
Средний возраст	45,0	45,0	39,5	40,5	55,7
Пролетарский муниципальный район					
Городское и сельское население					
Мужчины и женщины в возрасте 15 – 72 лет	27539	27408	18174	16060	1010
в том числе в возрасте, лет:					
15 – 19	2304	2273	794	404	1
20 – 29	5931	5913	4781	4068	26

числе								Не указавшие экономическую активность
безработные	из них пенсионеры	экономически неактивное население	из него					
			стипендиаты	пенсионеры	получающие пособие (кроме пособия по безработице); имеющие другой вид гособеспечения	работающие в личном подсобном хозяйстве	прочие	
708	19	810	33	93	178	241	265	13
493	15	750	-	154	112	332	152	3
542	15	804	-	265	20	393	126	3
410	51	1816	-	1360	9	324	123	13
28	27	1449	-	1442	-	6	1	12
7	6	2591	-	2588	1	1	1	70
2393	95	4190	99	1147	477	1300	1167	64
964	29	1616	99	148	338	261	770	48
36,0	47,6	50,8	19,2	61,8	23,6	40,9	26,4	47,4
1280	81	3436	39	2219	137	475	566	56
132	7	516	31	34	122	12	317	17
339	12	219	8	56	4	61	90	3
260	5	244	-	95	5	98	46	1
260	8	363	-	170	3	143	47	1
265	27	588	-	366	2	156	64	8
21	20	569	-	563	-	5	1	6
3	2	937	-	935	1	-	1	20
1255	58	1767	38	715	75	470	469	22
470	18	572	38	84	65	73	312	12
37,1	47,7	50,3	18,6	60,4	18,8	43,5	26,1	47,7
1167	63	5906	62	3754	468	842	780	109
127	4	606	37	37	163	8	361	34
369	7	591	25	37	174	180	175	10
233	10	506	-	59	107	234	106	2
282	7	441	-	95	17	250	79	2
145	24	1228	-	994	7	168	59	5
7	7	880	-	879	-	1	-	6
4	4	1654	-	1653	-	1	-	50
1138	37	2423	61	432	402	830	698	42
494	11	1044	61	64	273	188	458	36
34,8	47,5	51,1	19,6	62,5	25,1	39,5	26,6	47,2
2114	153	9234	110	5459	1129	868	1668	131
390	7	1479	83	56	468	47	825	31
713	13	1132	27	108	409	226	362	18



	Всего	Указавшие экономи- ческую активность	В том из него		
			экономи- чески активное население	занятые в эконо- мике	из них пенсио- неры
30 – 39	5040	5026	4315	3959	24
40 – 49	4933	4921	4250	3921	60
50 – 59	5215	5195	3565	3302	519
60 – 64	1866	1852	365	330	304
65 – 72	2250	2228	104	76	76
Из общей численности – население в возрасте:					
трудоспособном	21716	21643	17246	15227	261
16 - 29 лет	7850	7810	5566	4471	27
Средний возраст	41,6	41,6	38,5	39,3	57,1
Мужчины в возрасте 15 – 72 лет	13206	13155	10089	9044	392
в том числе в возрасте, лет:					
15 – 19	1179	1163	461	246	-
20 – 29	2974	2967	2746	2404	21
30 – 39	2480	2475	2323	2176	17
40 – 49	2458	2452	2239	2083	32
50 – 59	2470	2464	2030	1882	95
60 – 64	811	807	227	206	180
65 – 72	834	827	63	47	47
Из общей численности – мужчины в возрасте:					
трудоспособном	11365	11329	9797	8791	165
16 - 29 лет	3957	3938	3205	2650	21
Средний возраст	40,6	40,6	38,5	39,2	56,8
Женщины в возрасте 15 – 72 лет	14333	14253	8085	7016	618
в том числе в возрасте, лет:					
15 – 19	1125	1110	333	158	1
20 – 29	2957	2946	2035	1664	5
30 – 39	2560	2551	1992	1783	7
40 – 49	2475	2469	2011	1838	28
50 – 59	2745	2731	1535	1420	424
60 – 64	1055	1045	138	124	124
65 – 72	1416	1401	41	29	29
Из общей численности – женщины в возрасте:					
трудоспособном	10351	10314	7449	6436	96
16 - 29 лет	3893	3872	2361	1821	6
Средний возраст	42,6	42,6	38,5	39,4	57,2
Ремонтненский муниципальный район					
Городское и сельское население					
Мужчины и женщины в возрасте 15 – 72 лет	14262	12550	8091	7192	645
в том числе в возрасте, лет:					
15 – 19	914	740	172	98	-
20 – 29	2799	2351	1760	1483	17
30 – 39	2546	2223	1843	1663	29

числе		из него						Не указавшие экономическую активность
безработные	из них пенсионеры	экономически неактивное население	стипендиаты	пенсионеры	получающие пособие (кроме пособия по безработице); имеющие другой вид гособеспечения	работающие в личном подсобном хозяйстве	прочие	
356	11	711	-	143	201	183	184	14
329	19	671	-	213	37	249	172	12
263	42	1630	-	1330	14	163	123	20
35	33	1487	-	1486	-	-	1	14
28	28	2124	-	2123	-	-	1	22
2019	68	4397	108	989	947	863	1490	73
1095	20	2244	108	152	697	272	1015	40
33,0	52,4	47,7	18,7	61,3	24,1	38,0	26,3	42,4
1045	78	3066	52	1931	213	263	607	51
215	3	702	40	24	198	15	425	16
342	10	221	12	59	4	72	74	7
147	6	152	-	82	3	37	30	5
156	14	213	-	118	3	60	32	6
148	10	434	-	306	5	79	44	6
21	19	580	-	579	-	-	1	4
16	16	764	-	763	-	-	1	7
1006	43	1532	50	581	125	263	513	36
555	13	733	50	75	114	87	407	19
33,2	50,7	47,6	18,7	60,4	17,9	39,7	23,1	38,6
1069	75	6168	58	3528	916	605	1061	80
175	4	777	43	32	270	32	400	15
371	3	911	15	49	405	154	288	11
209	5	559	-	61	198	146	154	9
173	5	458	-	95	34	189	140	6
115	32	1196	-	1024	9	84	79	14
14	14	907	-	907	-	-	-	10
12	12	1360	-	1360	-	-	-	15
1013	25	2865	58	408	822	600	977	37
540	7	1511	58	77	583	185	608	21
32,8	54,2	47,8	18,8	61,8	25,6	37,3	28,1	44,7
899	49	4459	4	2583	444	749	679	1712
74	-	568	2	39	205	51	271	174
277	2	591	2	47	130	219	193	448
180	6	380	-	45	88	177	70	323



	Всего	Указавшие экономическую активность	В том из него		
			экономи- чески активное население	занятые в эконо- мике	
				занятые в эконо- мике	из них пенсио- неры
40 – 49	2783	2485	2119	1948	60
50 – 59	3041	2762	1947	1760	317
60 – 64	1009	906	209	203	185
65 – 72	1170	1083	41	37	37
Из общей численности – население в возрасте:					
трудоспособном	11128	9718	7615	6735	230
16 - 29 лет	3460	2892	1929	1579	17
Средний возраст	42,9	43,5	40,8	41,3	55,7
Мужчины в возрасте 15 – 72 лет	6980	6152	4576	4059	269
в том числе в возрасте, лет:					
15 – 19	445	365	103	59	-
20 – 29	1371	1188	1024	875	14
30 – 39	1281	1107	1002	908	19
40 – 49	1396	1248	1116	1019	28
50 – 59	1528	1386	1169	1041	69
60 – 64	502	446	133	130	112
65 – 72	457	412	29	27	27
Из общей численности – мужчины в возрасте:					
трудоспособном	5902	5200	4413	3902	130
16 - 29 лет	1697	1459	1126	934	14
Средний возраст	42,5	42,9	40,9	41,4	55,4
Женщины в возрасте 15 – 72 лет	7282	6398	3515	3133	376
в том числе в возрасте, лет:					
15 – 19	469	375	69	39	-
20 – 29	1428	1163	736	608	3
30 – 39	1265	1116	841	755	10
40 – 49	1387	1237	1003	929	32
50 – 59	1513	1376	778	719	248
60 – 64	507	460	76	73	73
65 – 72	713	671	12	10	10
Из общей численности – женщины в возрасте:					
трудоспособном	5226	4518	3202	2833	100
16 - 29 лет	1763	1433	803	645	3
Средний возраст	43,3	44,1	40,5	41,1	56,0
Родионово-Несветайский муниципальный район					
Городское и сельское население					
Мужчины и женщины в возрасте 15 – 72 лет	17730	17673	11076	10259	790
в том числе в возрасте, лет:					
15 – 19	1321	1311	236	153	1
20 – 29	3514	3508	2743	2489	15
30 – 39	3150	3149	2701	2551	29
40 – 49	3263	3262	2768	2606	61

числе		из него							Не указавшие экономическую активность
безработные	из них пенсионеры	экономически неактивное население	стипендиаты	пенсионеры	получающие пособие (кроме пособия по безработице); имеющие другой вид гособеспечения	работающие в личном подсобном хозяйстве	прочие		
171	9	366	-	89	13	173	91	298	
187	22	815	-	630	8	124	53	279	
6	6	697	-	692	-	5	-	103	
4	4	1042	-	1041	-	-	1	87	
880	32	2103	3	426	344	738	592	1410	
350	2	963	3	77	235	269	379	568	
36,7	51,4	48,4	19,5	61,6	23,9	36,6	27,6	38,9	
517	31	1576	3	936	99	298	240	828	
44	-	262	2	23	87	30	120	80	
149	2	164	1	28	-	84	51	183	
94	6	105	-	29	7	59	10	174	
97	8	132	-	42	3	58	29	148	
128	10	217	-	123	2	63	29	142	
3	3	313	-	309	-	4	-	56	
2	2	383	-	382	-	-	1	45	
511	26	787	2	239	49	294	203	702	
192	2	333	2	45	37	114	135	238	
37,6	48,0	48,5	18,8	60,8	18,9	36,9	27,4	39,9	
382	18	2883	1	1647	345	451	439	884	
30	-	306	-	16	118	21	151	94	
128	-	427	1	19	130	135	142	265	
86	-	275	-	16	81	118	60	149	
74	1	234	-	47	10	115	62	150	
59	12	598	-	507	6	61	24	137	
3	3	384	-	383	-	1	-	47	
2	2	659	-	659	-	-	-	42	
369	6	1316	1	187	295	444	389	708	
158	-	630	1	32	198	155	244	330	
35,4	57,3	48,4	21,5	62,1	25,3	36,4	27,7	37,9	
817	41	6597	205	3754	456	1007	1175	57	
83	-	1075	155	39	171	80	630	10	
254	4	765	50	56	198	177	284	6	
150	2	448	-	74	73	197	104	1	
162	6	494	-	143	6	270	75	1	



	Всего	Указавшие экономи- ческую активность	В том из него		
			экономи- чески активное население	занятые в эконо- мике	из них пенсио- неры
50 – 59	3608	3604	2277	2121	366
60 – 64	1274	1264	279	271	250
65 – 72	1600	1575	72	68	68
Из общей численности – население в возрасте:					
трудоспособном	13672	13658	10423	9630	234
16 - 29 лет	4571	4562	2973	2638	16
Средний возраст	42,7	42,7	39,6	39,9	56,9
Мужчины в возрасте 15 – 72 лет	8488	8464	6123	5729	341
в том числе в возрасте, лет:					
15 – 19	669	662	132	87	1
20 – 29	1775	1772	1602	1470	12
30 – 39	1579	1579	1464	1399	22
40 – 49	1585	1585	1419	1352	40
50 – 59	1704	1701	1296	1217	82
60 – 64	564	562	170	166	146
65 – 72	612	603	40	38	38
Из общей численности – мужчины в возрасте:					
трудоспособном	7170	7162	5908	5522	157
16 - 29 лет	2302	2297	1729	1554	13
Средний возраст	41,6	41,6	39,4	39,7	56,0
Женщины в возрасте 15 – 72 лет	9242	9209	4953	4530	449
в том числе в возрасте, лет:					
15 – 19	652	649	104	66	-
20 – 29	1739	1736	1141	1019	3
30 – 39	1571	1570	1237	1152	7
40 – 49	1678	1677	1349	1254	21
50 – 59	1904	1903	981	904	284
60 – 64	710	702	109	105	104
65 – 72	988	972	32	30	30
Из общей численности – женщины в возрасте:					
трудоспособном	6502	6496	4515	4108	77
16 - 29 лет	2269	2265	1244	1084	3
Средний возраст	43,7	43,6	39,7	40,0	57,5
Сальский муниципальный район					
Городское и сельское население					
Мужчины и женщины в возрасте 15 – 72 лет	81052	80622	48584	43964	3279
в том числе в возрасте, лет:					
15 – 19	6593	6388	992	606	4
20 – 29	15079	15048	11668	10181	53
30 – 39	14636	14622	12187	11264	118
40 – 49	15313	15290	12480	11540	263
50 – 59	16045	16001	9863	9084	1619

числе		из него							Не указавшие экономическую активность
безработные	из них пенсионеры	экономически неактивное население	стипендиаты	пенсионеры	получающие пособие (кроме пособия по безработице); имеющие другой вид гособеспечения	работающие в личном подсобном хозяйстве	прочие		
156	18	1327	-	963	8	276	80	4	
8	7	985	-	978	-	6	1	10	
4	4	1503	-	1501	-	1	1	25	
793	21	3235	198	653	381	992	1011	14	
335	4	1589	198	88	294	253	756	9	
36,1	52,6	47,8	19,0	61,7	24,0	40,0	24,6	52,4	
394	18	2341	108	1362	77	313	481	24	
45	-	530	86	19	69	39	317	7	
132	4	170	22	27	2	39	80	3	
65	1	115	-	52	1	38	24	-	
67	3	166	-	78	2	65	21	-	
79	4	405	-	236	3	127	39	3	
4	4	392	-	387	-	5	-	2	
2	2	563	-	563	-	-	-	9	
386	12	1254	104	409	42	306	393	8	
175	4	568	104	43	36	76	309	5	
35,5	48,8	47,3	18,8	60,9	19,0	42,1	23,2	45,8	
423	23	4256	97	2392	379	694	694	33	
38	-	545	69	20	102	41	313	3	
122	-	595	28	29	196	138	204	3	
85	1	333	-	22	72	159	80	1	
95	3	328	-	65	4	205	54	1	
77	14	922	-	727	5	149	41	1	
4	3	593	-	591	-	1	1	8	
2	2	940	-	938	-	1	1	16	
407	9	1981	94	244	339	686	618	6	
160	-	1021	94	45	258	177	447	4	
36,6	55,7	48,1	19,2	62,1	25,1	39,1	25,5	57,3	
4620	380	32038	1363	18353	2153	3078	7091	430	
386	7	5396	1230	179	789	101	3097	205	
1487	24	3380	132	305	869	515	1559	31	
923	31	2435	1	417	370	734	913	14	
940	49	2810	-	880	84	992	854	23	
779	168	6138	-	4703	41	734	660	44	



	Всего	Указавшие экономическую активность	В том из него		
			экономи- чески активное население	занятые в эконо- мике	
				занятые в эконо- мике	из них пенсио- неры
60 – 64	5930	5904	1112	1024	957
65 – 72	7456	7369	282	265	265
Из общей численности – население в возрасте:					
трудоспособном	62303	62068	45869	41422	1056
16 - 29 лет	20354	20182	12650	10782	57
Средний возраст	42,8	42,8	39,6	40,0	56,8
Мужчины в возрасте 15 – 72 лет	37960	37770	26223	23719	1306
в том числе в возрасте, лет:					
15 – 19	3475	3371	535	332	2
20 – 29	7613	7604	6806	6008	39
30 – 39	7076	7071	6420	5950	81
40 – 49	7370	7355	6327	5817	147
50 – 59	7279	7263	5363	4902	394
60 – 64	2526	2515	622	571	504
65 – 72	2621	2591	150	139	139
Из общей численности – мужчины в возрасте:					
трудоспособном	32094	31977	25444	23006	663
16 - 29 лет	10369	10288	7334	6337	41
Средний возраст	41,4	41,4	39,4	39,7	56,2
Женщины в возрасте 15 – 72 лет	43092	42852	22361	20245	1973
в том числе в возрасте, лет:					
15 – 19	3118	3017	457	274	2
20 – 29	7466	7444	4862	4173	14
30 – 39	7560	7551	5767	5314	37
40 – 49	7943	7935	6153	5723	116
50 – 59	8766	8738	4500	4182	1225
60 – 64	3404	3389	490	453	453
65 – 72	4835	4778	132	126	126
Из общей численности – женщины в возрасте:					
трудоспособном	30209	30091	20425	18416	393
16 - 29 лет	9985	9894	5316	4445	16
Средний возраст	44,0	44,0	39,9	40,4	57,2
Семикаракорский муниципальный район					
Городское и сельское население					
Мужчины и женщины в возрасте 15 – 72 лет	39707	37104	22452	20250	1790
в том числе в возрасте, лет:					
15 – 19	2745	2405	479	297	1
20 – 29	7478	6988	5294	4559	42
30 – 39	7134	6640	5430	4999	66
40 – 49	7544	7127	5765	5320	141
50 – 59	8152	7789	4736	4384	889
60 – 64	2868	2690	595	550	511

числе		из него							Не указавшие экономическую активность
безработные	из них пенсионеры	экономически неактивное население	стипендиаты	пенсионеры	получающие пособие (кроме пособия по безработице); имеющие другой вид гособеспечения	работающие в личном подсобном хозяйстве	прочие		
88	84	4792	-	4783	-	2	7	26	
17	17	7087	-	7086	-	-	1	87	
4447	216	16199	1252	3755	1800	3052	6340	235	
1868	31	7532	1251	442	1305	612	3922	172	
36,1	52,0	47,6	18,0	61,3	24,7	40,7	27,8	37,1	
2504	227	11547	831	6650	367	1032	2667	190	
203	5	2836	768	114	326	39	1589	104	
798	19	798	63	183	9	138	405	9	
470	23	651	-	245	5	207	194	5	
510	38	1028	-	481	18	310	219	15	
461	83	1900	-	1299	9	336	256	16	
51	48	1893	-	1887	-	2	4	11	
11	11	2441	-	2441	-	-	-	30	
2438	168	6533	747	2293	194	1026	2273	117	
997	24	2954	747	268	162	173	1604	81	
36,6	50,2	46,0	17,7	59,9	19,0	42,7	25,3	34,3	
2116	153	20491	532	11703	1786	2046	4424	240	
183	2	2560	462	65	463	62	1508	101	
689	5	2582	69	122	860	377	1154	22	
453	8	1784	1	172	365	527	719	9	
430	11	1782	-	399	66	682	635	8	
318	85	4238	-	3404	32	398	404	28	
37	36	2899	-	2896	-	-	3	15	
6	6	4646	-	4645	-	-	1	57	
2009	48	9666	505	1462	1606	2026	4067	118	
871	7	4578	504	174	1143	439	2318	91	
35,6	54,6	48,5	18,5	62,0	25,8	39,7	29,3	39,3	
2202	176	14652	358	8415	1234	1506	3139	2603	
182	7	1926	317	98	582	36	893	340	
735	12	1694	40	121	429	270	834	490	
431	14	1210	1	180	158	365	506	494	
445	26	1362	-	383	47	466	466	417	
352	60	3053	-	2239	17	367	430	363	
45	45	2095	-	2088	1	1	5	178	



	Всего	Указавшие экономическую активность	В том из него		
			экономи- чески активное население	занятые в эконо- мике	из них пенсио- неры
65 – 72	3786	3465	153	141	140
Из общей численности – население в возрасте:					
трудоспособном	30309	28407	21050	18935	597
16 - 29 лет	9615	8879	5767	4853	43
Средний возраст	43,3	43,4	40,0	40,5	56,5
Мужчины в возрасте 15 – 72 лет	18661	17543	12461	11229	738
в том числе в возрасте, лет:					
15 – 19	1402	1244	260	164	1
20 – 29	3717	3516	3126	2729	33
30 – 39	3516	3296	2957	2726	52
40 – 49	3679	3482	2967	2733	75
50 – 59	3798	3644	2714	2476	215
60 – 64	1212	1137	352	321	282
65 – 72	1337	1224	85	80	80
Из общей численности – мужчины в возрасте:					
трудоспособном	15805	14926	12023	10827	376
16 - 29 лет	4812	4504	3385	2892	34
Средний возраст	42,0	42,1	39,9	40,2	55,7
Женщины в возрасте 15 – 72 лет	21046	19561	9991	9021	1052
в том числе в возрасте, лет:					
15 – 19	1343	1161	219	133	-
20 – 29	3761	3472	2168	1830	9
30 – 39	3618	3344	2473	2273	14
40 – 49	3865	3645	2798	2587	66
50 – 59	4354	4145	2022	1908	674
60 – 64	1656	1553	243	229	229
65 – 72	2449	2241	68	61	60
Из общей численности – женщины в возрасте:					
трудоспособном	14504	13481	9027	8108	221
16 - 29 лет	4803	4375	2382	1961	9
Средний возраст	44,3	44,5	40,2	40,7	57,1
Советский муниципальный район					
Городское и сельское население					
Мужчины и женщины в возрасте 15 – 72 лет	5054	4954	2451	2123	75
в том числе в возрасте, лет:					
15 – 19	463	421	60	33	-
20 – 29	1089	1078	669	562	-
30 – 39	896	891	612	549	1
40 – 49	911	906	613	544	6
50 – 59	956	947	455	400	42
60 – 64	336	325	40	33	24
65 – 72	403	386	2	2	2

числе		из него						Не указавшие экономическую активность
безработные	из них пенсионеры	экономически неактивное население	стипендиаты	пенсионеры	получающие пособие (кроме пособия по безработице); имеющие другой вид гособеспечения	работающие в личном подсобном хозяйстве	прочие	
12	12	3312	-	3306	-	1	5	321
2115	97	7357	339	1629	983	1496	2910	1902
914	19	3112	338	190	762	303	1519	736
36,0	51,4	48,6	18,1	61,4	23,3	40,7	31,3	41,2
1232	105	5082	210	2897	299	556	1120	1118
96	2	984	187	51	269	15	462	158
397	10	390	23	68	4	96	199	201
231	12	339	-	95	3	117	124	220
234	15	515	-	196	14	156	149	197
238	30	930	-	568	8	171	183	154
31	31	785	-	781	1	1	2	75
5	5	1139	-	1138	-	-	1	113
1196	69	2903	200	966	166	554	1017	879
493	12	1119	200	107	141	110	561	308
36,9	50,6	47,6	17,9	60,4	19,1	41,9	30,5	40,3
970	71	9570	148	5518	935	950	2019	1485
86	5	942	130	47	313	21	431	182
338	2	1304	17	53	425	174	635	289
200	2	871	1	85	155	248	382	274
211	11	847	-	187	33	310	317	220
114	30	2123	-	1671	9	196	247	209
14	14	1310	-	1307	-	-	3	103
7	7	2173	-	2168	-	1	4	208
919	28	4454	139	663	817	942	1893	1023
421	7	1993	138	83	621	193	958	428
34,9	52,6	49,1	18,4	61,9	24,7	40,0	31,8	41,9
328	20	2503	77	1071	175	915	265	100
27	1	361	49	6	86	54	166	42
107	-	409	28	20	62	228	71	11
63	1	279	-	33	21	214	11	5
69	2	293	-	57	5	221	10	5
55	9	492	-	288	1	196	7	9
7	7	285	-	283	-	2	-	11
-	-	384	-	384	-	-	-	17



	Всего	Указавшие экономическую активность	В том из него		
			экономически активное население	занятые в экономике	
				занятые в экономике	из них пенсионеры
Из общей численности – население в возрасте:					
трудоспособном	4014	3965	2354	2041	19
16 - 29 лет	1479	1444	728	595	-
Средний возраст	41,4	41,5	38,5	38,9	57,5
Мужчины в возрасте 15 – 72 лет	2438	2401	1279	1107	25
в том числе в возрасте, лет:					
15 – 19	223	201	32	16	-
20 – 29	541	539	367	315	-
30 – 39	450	448	303	274	1
40 – 49	456	453	302	261	5
50 – 59	464	462	248	218	5
60 – 64	155	152	26	22	13
65 – 72	149	146	1	1	1
Из общей численности – мужчины в возрасте:					
трудоспособном	2100	2081	1251	1084	11
16 - 29 лет	730	718	398	331	-
Средний возраст	40,7	40,9	38,5	38,7	57,1
Женщины в возрасте 15 – 72 лет	2616	2553	1172	1016	50
в том числе в возрасте, лет:					
15 – 19	240	220	28	17	-
20 – 29	548	539	302	247	-
30 – 39	446	443	309	275	-
40 – 49	455	453	311	283	1
50 – 59	492	485	207	182	37
60 – 64	181	173	14	11	11
65 – 72	254	240	1	1	1
Из общей численности – женщины в возрасте:					
трудоспособном	1914	1884	1103	957	8
16 - 29 лет	749	726	330	264	-
Средний возраст	42,1	42,1	38,5	39,0	57,7
Тарасовский муниципальный район					
Городское и сельское население					
Мужчины и женщины в возрасте 15 – 72 лет	22439	21935	13319	11226	847
в том числе в возрасте, лет:					
15 – 19	1715	1645	267	131	-
20 – 29	4180	4074	3138	2582	21
30 – 39	3703	3633	3056	2640	23
40 – 49	4335	4253	3567	3078	70
50 – 59	4530	4441	2900	2442	394
60 – 64	1650	1609	293	261	247
65 – 72	2326	2280	98	92	92
Из общей численности – население в возрасте:					

числе		из него							Не указавшие экономическую активность
безработные	из них пенсионеры	экономически неактивное население	стипендиаты	пенсионеры	получающие пособие (кроме пособия по безработице); имеющие другой вид гособеспечения	работающие в личном подсобном хозяйстве	прочие		
313	6	1611	77	243	154	905	232	49	
133	1	716	77	26	127	282	204	35	
36,3	55,1	44,4	19,6	60,7	22,6	38,2	21,5	37,9	
172	7	1122	36	418	39	515	114	37	
16	-	169	22	3	37	32	75	22	
52	-	172	14	10	1	117	30	2	
29	-	145	-	22	-	123	-	2	
41	1	151	-	33	1	113	4	3	
30	2	214	-	81	-	128	5	2	
4	4	126	-	124	-	2	-	3	
-	-	145	-	145	-	-	-	3	
167	3	830	36	149	30	513	102	19	
67	-	320	36	13	29	149	93	12	
36,9	58,2	43,5	19,7	59,7	17,7	39,0	21,3	30,1	
156	13	1381	41	653	136	400	151	63	
11	1	192	27	3	49	22	91	20	
55	-	237	14	10	61	111	41	9	
34	1	134	-	11	21	91	11	3	
28	1	142	-	24	4	108	6	2	
25	7	278	-	207	1	68	2	7	
3	3	159	-	159	-	-	-	8	
-	-	239	-	239	-	-	-	14	
146	3	781	41	94	124	392	130	30	
66	1	396	41	13	98	133	111	23	
35,8	53,3	45,1	19,5	61,4	24,1	37,1	21,7	42,4	
2093	124	8616	567	5000	503	1050	1496	504	
136	4	1378	423	61	232	28	634	70	
556	8	936	131	72	170	157	406	106	
416	8	577	12	91	70	228	176	70	
489	12	686	1	174	20	335	156	82	
458	55	1541	-	1112	11	296	122	89	
32	31	1316	-	1310	-	5	1	41	
6	6	2182	-	2180	-	1	1	46	



	Всего	Указавшие экономи- ческую активность	В том из него		
			экономи- чески активное население	занятые в эконо- мике	из них пенсио- неры
трудоспособном	17073	16695	12600	10569	245
16 - 29 лет	5570	5413	3402	2711	21
Средний возраст	43,4	43,4	40,1	40,5	57,2
Мужчины в возрасте 15 – 72 лет	10687	10436	7218	6109	300
в том числе в возрасте, лет:					
15 – 19	858	822	147	76	-
20 – 29	2144	2090	1786	1483	17
30 – 39	1803	1768	1596	1418	18
40 – 49	2128	2082	1804	1557	26
50 – 59	2171	2129	1675	1392	70
60 – 64	705	683	159	136	122
65 – 72	878	862	51	47	47
Из общей численности – мужчины в возрасте:					
трудоспособном	8943	8740	7006	5924	131
16 - 29 лет	2841	2761	1931	1557	17
Средний возраст	42,3	42,4	40,2	40,3	56,5
Женщины в возрасте 15 – 72 лет	11752	11499	6101	5117	547
в том числе в возрасте, лет:					
15 – 19	857	823	120	55	-
20 – 29	2036	1984	1352	1099	4
30 – 39	1900	1865	1460	1222	5
40 – 49	2207	2171	1763	1521	44
50 – 59	2359	2312	1225	1050	324
60 – 64	945	926	134	125	125
65 – 72	1448	1418	47	45	45
Из общей численности – женщины в возрасте:					
трудоспособном	8130	7955	5594	4645	114
16 - 29 лет	2729	2652	1471	1154	4
Средний возраст	44,4	44,4	40,1	40,6	57,5
Тацинский муниципальный район					
Городское и сельское население					
Мужчины и женщины в возрасте 15 – 72 лет	29028	28687	18102	16248	1249
в том числе в возрасте, лет:					
15 – 19	1922	1812	373	207	-
20 – 29	5556	5526	4439	3856	22
30 – 39	5336	5296	4437	4072	41
40 – 49	5500	5489	4592	4199	73
50 – 59	6119	6075	3774	3464	691
60 – 64	2070	2033	377	351	324
65 – 72	2525	2456	110	99	98
Из общей численности – население в возрасте:					
трудоспособном	22519	22346	17134	15342	443

числе		из него							Не указавшие экономическую активность
безработные	из них пенсионеры	экономически неактивное население	стипендиаты	пенсионеры	получающие пособие (кроме пособия по безработице); имеющие другой вид гособеспечения	работающие в личном подсобном хозяйстве	прочие		
2031	65	4095	547	784	395	1039	1330	378	
691	12	2011	534	117	294	184	882	157	
38,3	52,4	48,6	19,2	62,2	23,6	42,0	27,0	41,0	
1109	66	3218	279	1816	123	392	608	251	
71	3	675	206	36	110	13	310	36	
303	6	304	71	46	5	38	144	54	
178	4	172	2	54	1	71	44	35	
247	7	278	-	95	2	127	54	46	
283	20	454	-	254	5	140	55	42	
23	22	524	-	520	-	3	1	22	
4	4	811	-	811	-	-	-	16	
1082	40	1734	271	473	72	389	529	203	
374	9	830	269	70	64	51	376	80	
39,2	51,8	47,3	19,0	61,3	18,9	44,4	25,9	40,1	
984	58	5398	288	3184	380	658	888	253	
65	1	703	217	25	122	15	324	34	
253	2	632	60	26	165	119	262	52	
238	4	405	10	37	69	157	132	35	
242	5	408	1	79	18	208	102	36	
175	35	1087	-	858	6	156	67	47	
9	9	792	-	790	-	2	-	19	
2	2	1371	-	1369	-	1	1	30	
949	25	2361	276	311	323	650	801	175	
317	3	1181	265	47	230	133	506	77	
37,4	53,2	49,3	19,5	62,8	25,1	40,6	27,8	42,0	
1854	131	10585	103	6336	855	1107	2184	341	
166	6	1439	84	66	373	31	885	110	
583	7	1087	19	94	305	173	496	30	
365	10	859	-	155	140	271	293	40	
393	14	897	-	230	21	359	287	11	
310	57	2301	-	1790	16	272	223	44	
26	26	1656	-	1655	-	1	-	37	
11	11	2346	-	2346	-	-	-	69	
1792	72	5212	101	1312	706	1102	1991	173	



	Всего	Указавшие экономическую активность	В том из него		
			экономически активное население	занятые в экономике	из них пенсионеры
16 - 29 лет	7077	6978	4810	4062	22
Средний возраст	43,0	43,0	39,6	40,0	56,7
Мужчины в возрасте 15 – 72 лет	13784	13637	9877	8935	546
в том числе в возрасте, лет:					
15 – 19	952	896	185	113	-
20 – 29	2837	2825	2600	2315	21
30 – 39	2594	2573	2351	2164	29
40 – 49	2709	2705	2365	2170	41
50 – 59	2893	2879	2097	1918	227
60 – 64	909	889	219	202	176
65 – 72	890	870	60	53	52
Из общей численности – мужчины в возрасте:					
трудоспособном	11780	11697	9597	8679	318
16 - 29 лет	3584	3540	2784	2427	21
Средний возраст	41,9	42,0	39,5	39,7	55,8
Женщины в возрасте 15 – 72 лет	15244	15050	8225	7313	703
в том числе в возрасте, лет:					
15 – 19	970	916	188	94	-
20 – 29	2719	2701	1839	1541	1
30 – 39	2742	2723	2086	1908	12
40 – 49	2791	2784	2227	2029	32
50 – 59	3226	3196	1677	1546	464
60 – 64	1161	1144	158	149	148
65 – 72	1635	1586	50	46	46
Из общей численности – женщины в возрасте:					
трудоспособном	10739	10649	7537	6663	125
16 - 29 лет	3493	3438	2026	1635	1
Средний возраст	44,0	44,0	39,8	40,4	57,5
Усть-Донецкий муниципальный район					
Городское и сельское население					
Мужчины и женщины в возрасте 15 – 72 лет	25812	25476	15826	14329	1176
в том числе в возрасте, лет:					
15 – 19	1805	1706	330	174	2
20 – 29	5276	5220	4082	3557	24
30 – 39	4441	4415	3685	3420	36
40 – 49	4483	4457	3733	3497	96
50 – 59	5591	5554	3487	3216	579
60 – 64	1953	1928	395	365	339
65 – 72	2263	2196	114	100	100
Из общей численности – население в возрасте:					
трудоспособном	19841	19649	14864	13436	414
16 - 29 лет	6714	6603	4408	3730	26

числе		из него							Не указавшие экономическую активность
безработные	из них пенсионеры	экономически неактивное население	стипендиаты	пенсионеры	получающие пособие (кроме пособия по безработице); имеющие другой вид гособеспечения	работающие в личном подсобном хозяйстве	прочие		
748	13	2168	101	143	529	204	1191	99	
36,2	52,1	48,9	18,7	61,2	23,8	41,2	28,6	41,5	
942	75	3760	51	2370	202	362	775	147	
72	3	711	45	40	183	14	429	56	
285	3	225	6	59	7	43	110	12	
187	8	222	-	80	3	69	70	21	
195	8	340	-	142	4	110	84	4	
179	29	782	-	570	5	125	82	14	
17	17	670	-	669	-	1	-	20	
7	7	810	-	810	-	-	-	20	
918	51	2100	49	884	126	361	680	83	
357	6	756	49	92	114	57	444	44	
37,1	52,1	48,6	18,3	59,7	18,6	43,7	26,7	38,1	
912	56	6825	52	3966	653	745	1409	194	
94	3	728	39	26	190	17	456	54	
298	4	862	13	35	298	130	386	18	
178	2	637	-	75	137	202	223	19	
198	6	557	-	88	17	249	203	7	
131	28	1519	-	1220	11	147	141	30	
9	9	986	-	986	-	-	-	17	
4	4	1536	-	1536	-	-	-	49	
874	21	3112	52	428	580	741	1311	90	
391	7	1412	52	51	415	147	747	55	
35,2	52,1	49,1	19,0	62,1	25,4	40,0	29,6	44,2	
1497	121	9650	415	5677	619	1110	1829	336	
156	5	1376	317	59	205	55	740	99	
525	8	1138	97	96	259	240	446	56	
265	11	730	1	126	116	227	260	26	
236	12	724	-	212	26	299	187	26	
271	43	2067	-	1572	13	287	195	37	
30	29	1533	-	1531	-	2	-	25	
14	13	2082	-	2081	-	-	1	67	
1428	62	4785	395	1128	534	1101	1627	192	
678	13	2195	394	142	380	293	986	111	



	Всего	Указавшие экономическую активность	В том из него		
			экономи- чески активное население	занятые в эконо- мике	из них пенсио- неры
Средний возраст	42,9	42,9	39,7	40,1	56,7
Мужчины в возрасте 15 – 72 лет	12212	12068	8399	7658	486
в том числе в возрасте, лет:					
15 – 19	936	894	159	88	1
20 – 29	2640	2616	2251	2009	21
30 – 39	2189	2179	1927	1796	25
40 – 49	2146	2132	1861	1741	43
50 – 59	2568	2554	1905	1758	156
60 – 64	873	864	225	206	180
65 – 72	860	829	71	60	60
Из общей численности – мужчины в возрасте:					
трудоспособном	10293	10209	8100	7391	246
16 - 29 лет	3390	3344	2407	2096	22
Средний возраст	41,9	41,9	39,8	40,0	56,4
Женщины в возрасте 15 – 72 лет	13600	13408	7427	6671	690
в том числе в возрасте, лет:					
15 – 19	869	812	171	86	1
20 – 29	2636	2604	1831	1548	3
30 – 39	2252	2236	1758	1624	11
40 – 49	2337	2325	1872	1756	53
50 – 59	3023	3000	1582	1458	423
60 – 64	1080	1064	170	159	159
65 – 72	1403	1367	43	40	40
Из общей численности – женщины в возрасте:					
трудоспособном	9548	9440	6764	6045	168
16 - 29 лет	3324	3259	2001	1634	4
Средний возраст	43,9	43,9	39,6	40,2	56,9
Целинский муниципальный район					
Городское и сельское население					
Мужчины и женщины в возрасте 15 – 72 лет	25156	24908	15136	13287	933
в том числе в возрасте, лет:					
15 – 19	1832	1761	409	229	3
20 – 29	4965	4938	3696	3171	27
30 – 39	4422	4410	3532	3184	32
40 – 49	5062	5057	4033	3604	100
50 – 59	4895	4863	3068	2726	431
60 – 64	1603	1577	293	274	242
65 – 72	2377	2302	105	99	98
Из общей численности – население в возрасте:					
трудоспособном	19626	19533	14400	12600	356
16 - 29 лет	6379	6318	4100	3396	30
Средний возраст	42,6	42,6	39,5	39,9	56,1

числе		из него							Не указавшие экономическую активность
безработные	из них пенсионеры	экономически неактивное население	стипендиаты	пенсионеры	получающие пособие (кроме пособия по безработице); имеющие другой вид гособеспечения	работающие в личном подсобном хозяйстве	прочие		
35,5	52,3	48,3	18,7	61,2	25,4	39,8	28,1	40,0	
741	70	3669	247	2083	110	446	783	144	
71	2	735	203	36	85	30	381	42	
242	4	365	44	56	11	87	167	24	
131	7	252	-	75	3	80	94	10	
120	11	271	-	102	6	102	61	14	
147	18	649	-	419	5	145	80	14	
19	18	639	-	637	-	2	-	9	
11	10	758	-	758	-	-	-	31	
709	42	2109	235	680	72	442	680	84	
311	6	937	235	84	58	115	445	46	
36,9	52,8	46,7	18,4	60,2	21,2	40,8	26,6	40,2	
756	51	5981	168	3594	509	664	1046	192	
85	3	641	114	23	120	25	359	57	
283	4	773	53	40	248	153	279	32	
134	4	478	1	51	113	147	166	16	
116	1	453	-	110	20	197	126	12	
124	25	1418	-	1153	8	142	115	23	
11	11	894	-	894	-	-	-	16	
3	3	1324	-	1323	-	-	1	36	
719	20	2676	160	448	462	659	947	108	
367	7	1258	159	58	322	178	541	65	
34,2	51,5	49,3	19,2	61,7	26,3	39,1	29,2	39,8	
1849	124	9772	131	5359	981	1243	2058	248	
180	2	1352	118	85	419	77	653	71	
525	13	1242	13	116	337	260	516	27	
348	9	878	-	131	147	282	318	12	
429	24	1024	-	264	50	369	341	5	
342	53	1795	-	1289	28	252	226	32	
19	17	1284	-	1278	-	2	4	26	
6	6	2197	-	2196	-	1	-	75	
1800	80	5133	118	1096	784	1231	1904	93	
704	15	2218	118	177	561	336	1026	61	
36,6	49,8	47,5	18,0	61,0	24,3	38,9	30,4	45,1	



	Всего	Указавшие экономическую активность	В том из него		
			экономически активное население	занятые в экономике	из них пенсионеры
Мужчины в возрасте 15 – 72 лет	11953	11862	8411	7415	407
в том числе в возрасте, лет:					
15 – 19	953	917	221	123	2
20 – 29	2521	2513	2204	1908	18
30 – 39	2141	2137	1876	1700	20
40 – 49	2460	2457	2090	1880	51
50 – 59	2352	2343	1780	1576	121
60 – 64	695	683	181	171	139
65 – 72	831	812	59	57	56
Из общей численности – мужчины в возрасте:					
трудоспособном	10214	10170	8169	7185	212
16 - 29 лет	3261	3233	2423	2029	20
Средний возраст	41,4	41,4	39,4	39,8	55,8
Женщины в возрасте 15 – 72 лет	13203	13046	6725	5872	526
в том числе в возрасте, лет:					
15 – 19	879	844	188	106	1
20 – 29	2444	2425	1492	1263	9
30 – 39	2281	2273	1656	1484	12
40 – 49	2602	2600	1943	1724	49
50 – 59	2543	2520	1288	1150	310
60 – 64	908	894	112	103	103
65 – 72	1546	1490	46	42	42
Из общей численности – женщины в возрасте:					
трудоспособном	9412	9363	6231	5415	144
16 - 29 лет	3118	3085	1677	1367	10
Средний возраст	43,8	43,7	39,6	40,1	56,3
Цимлянский муниципальный район					
Городское и сельское население					
Мужчины и женщины в возрасте 15 – 72 лет	25726	25325	16151	14630	1390
в том числе в возрасте, лет:					
15 – 19	1708	1606	307	204	1
20 – 29	5026	4979	3891	3414	12
30 – 39	4549	4520	3819	3487	43
40 – 49	4778	4757	4041	3756	94
50 – 59	5408	5349	3502	3215	710
60 – 64	1911	1863	446	423	399
65 – 72	2346	2251	145	131	131
Из общей численности – население в возрасте:					
трудоспособном	19680	19479	15012	13559	429
16 - 29 лет	6378	6254	4191	3615	13
Средний возраст	43,2	43,2	40,2	40,5	57,5
Мужчины в возрасте 15 – 72 лет	12144	11998	8873	8068	560

числе		из него							Не указавшие экономическую активность
безработные	из них пенсионеры	экономически неактивное население	стипендиаты	пенсионеры	получающие пособие (кроме пособия по безработице); имеющие другой вид гособеспечения	работающие в личном подсобном хозяйстве	прочие		
996	63	3451	88	1919	235	449	760	91	
98	2	696	81	53	200	33	329	36	
296	9	309	7	70	9	81	142	8	
176	5	261	-	81	5	89	86	4	
210	13	367	-	131	9	122	105	3	
204	24	563	-	335	12	121	95	9	
10	8	502	-	497	-	2	3	12	
2	2	753	-	752	-	1	-	19	
984	53	2001	76	654	138	446	687	44	
394	11	810	76	107	112	114	401	28	
36,6	47,4	46,4	17,7	59,2	20,0	40,3	29,1	40,3	
853	61	6321	43	3440	746	794	1298	157	
82	-	656	37	32	219	44	324	35	
229	4	933	6	46	328	179	374	19	
172	4	617	-	50	142	193	232	8	
219	11	657	-	133	41	247	236	2	
138	29	1232	-	954	16	131	131	23	
9	9	782	-	781	-	-	1	14	
4	4	1444	-	1444	-	-	-	56	
816	27	3132	42	442	646	785	1217	49	
310	4	1408	42	70	449	222	625	33	
36,6	52,2	48,1	18,7	62,0	25,7	38,1	31,1	47,9	
1521	126	9174	237	5430	727	921	1859	401	
103	2	1299	183	67	247	29	773	102	
477	8	1088	54	109	317	153	455	47	
332	8	701	-	121	133	215	232	29	
285	22	716	-	219	18	277	202	21	
287	50	1847	-	1394	12	245	196	59	
23	23	1417	-	1414	-	2	1	48	
14	13	2106	-	2106	-	-	-	95	
1453	62	4467	229	1046	622	916	1654	201	
576	9	2063	229	163	459	182	1030	124	
36,9	52,5	48,5	18,7	61,2	24,8	41,2	28,0	44,5	
805	58	3125	117	1928	100	314	666	146	



	Всего	Указавшие экономическую активность	В том из него		
			экономи- чески активное население	занятые в эконо- мике	из них пенсио- неры
в том числе в возрасте, лет:					
15 – 19	816	767	160	118	-
20 – 29	2585	2570	2319	2066	12
30 – 39	2249	2242	2085	1910	26
40 – 49	2316	2311	2050	1924	54
50 – 59	2506	2487	1928	1741	183
60 – 64	830	809	253	238	214
65 – 72	842	812	78	71	71
Из общей численности – мужчины в возрасте:					
трудоспособном	10296	10216	8538	7756	275
16 - 29 лет	3225	3176	2475	2181	12
Средний возраст	42,0	42,0	39,8	40,0	57,2
Женщины в возрасте 15 – 72 лет	13582	13327	7278	6562	830
в том числе в возрасте, лет:					
15 – 19	892	839	147	86	1
20 – 29	2441	2409	1572	1348	-
30 – 39	2300	2278	1734	1577	17
40 – 49	2462	2446	1991	1832	40
50 – 59	2902	2862	1574	1474	527
60 – 64	1081	1054	193	185	185
65 – 72	1504	1439	67	60	60
Из общей численности – женщины в возрасте:					
трудоспособном	9384	9263	6474	5803	154
16 - 29 лет	3153	3078	1716	1434	1
Средний возраст	44,2	44,2	40,6	41,1	57,7
Чертковский муниципальный район					
Городское и сельское население					
Мужчины и женщины в возрасте 15 – 72 лет	27955	27735	17044	14052	904
в том числе в возрасте, лет:					
15 – 19	2065	1978	436	198	3
20 – 29	5226	5210	4139	3246	17
30 – 39	4836	4827	4055	3469	28
40 – 49	5220	5216	4374	3743	73
50 – 59	5775	5746	3673	3076	473
60 – 64	2179	2155	305	263	253
65 – 72	2654	2603	62	57	57
Из общей численности – население в возрасте:					
трудоспособном	21258	21157	16271	13374	262
16 - 29 лет	6873	6804	4570	3444	20
Средний возраст	43,3	43,3	39,5	40,1	56,6
Мужчины в возрасте 15 – 72 лет	13390	13304	9240	7678	332
в том числе в возрасте, лет:					

числе		из него							Не указавшие экономическую активность
безработные	из них пенсионеры	экономически неактивное население	стипендиаты	пенсионеры	получающие пособие (кроме пособия по безработице); имеющие другой вид гособеспечения	работающие в личном подсобном хозяйстве	прочие		
42	1	607	95	34	90	11	377	49	
253	3	251	22	58	2	45	124	15	
175	4	157	-	64	1	59	33	7	
126	9	261	-	126	3	81	51	5	
187	20	559	-	359	4	116	80	19	
15	15	556	-	553	-	2	1	21	
7	6	734	-	734	-	-	-	30	
782	36	1678	110	633	54	312	569	80	
294	3	701	110	84	46	56	405	49	
37,9	52,9	48,2	18,5	60,0	19,1	43,4	25,8	42,1	
716	68	6049	120	3502	627	607	1193	255	
61	1	692	88	33	157	18	396	53	
224	5	837	32	51	315	108	331	32	
157	4	544	-	57	132	156	199	22	
159	13	455	-	93	15	196	151	16	
100	30	1288	-	1035	8	129	116	40	
8	8	861	-	861	-	-	-	27	
7	7	1372	-	1372	-	-	-	65	
671	26	2789	119	413	568	604	1085	121	
282	6	1362	119	79	413	126	625	75	
35,7	52,1	48,6	19,0	61,8	25,7	40,0	29,2	45,9	
2992	166	10691	153	6431	705	1710	1692	220	
238	6	1542	121	75	314	98	934	87	
893	13	1071	32	115	221	348	355	16	
586	9	772	-	137	108	382	145	9	
631	20	842	-	191	41	463	147	4	
597	75	2073	-	1529	21	414	109	29	
42	38	1850	-	1843	-	5	2	24	
5	5	2541	-	2541	-	-	-	51	
2897	82	4886	148	1013	561	1683	1481	101	
1126	19	2234	148	178	393	435	1080	69	
37,0	51,6	49,3	18,7	61,7	24,5	39,5	24,8	41,2	
1562	87	4064	80	2376	188	654	766	86	



	Всего	Указавшие экономи- ческую активность	В том из него		
			экономи- чески активное население	занятые в эконо- мике	из них пенсио- неры
15 – 19	1006	971	222	94	2
20 – 29	2639	2633	2288	1853	15
30 – 39	2399	2396	2133	1855	21
40 – 49	2543	2541	2212	1897	37
50 – 59	2809	2796	2165	1788	76
60 – 64	992	985	184	158	148
65 – 72	1002	982	36	33	33
Из общей численности – мужчины в возрасте:					
трудоспособном	11167	11125	9018	7487	151
16 - 29 лет	3416	3392	2508	1947	17
Средний возраст	42,4	42,4	39,8	40,2	56,0
Женщины в возрасте 15 – 72 лет	14565	14431	7804	6374	572
в том числе в возрасте, лет:					
15 – 19	1059	1007	214	104	1
20 – 29	2587	2577	1851	1393	2
30 – 39	2437	2431	1922	1614	7
40 – 49	2677	2675	2162	1846	36
50 – 59	2966	2950	1508	1288	397
60 – 64	1187	1170	121	105	105
65 – 72	1652	1621	26	24	24
Из общей численности – женщины в возрасте:					
трудоспособном	10091	10032	7253	5887	111
16 - 29 лет	3457	3412	2062	1497	3
Средний возраст	44,1	44,1	39,2	39,9	56,9
Шолоховский муниципальный район					
Городское и сельское население					
Мужчины и женщины в возрасте 15 – 72 лет	20653	20545	12745	10994	956
в том числе в возрасте, лет:					
15 – 19	1533	1489	241	113	1
20 – 29	4061	4044	3082	2563	20
30 – 39	3543	3539	2965	2636	20
40 – 49	3777	3774	3149	2757	96
50 – 59	4424	4414	2896	2566	493
60 – 64	1536	1530	328	290	257
65 – 72	1779	1755	84	69	69
Из общей численности – население в возрасте:					
трудоспособном	15971	15909	11927	10253	320
16 - 29 лет	5302	5254	3319	2673	21
Средний возраст	42,9	42,9	40,2	40,6	56,6
Мужчины в возрасте 15 – 72 лет	9754	9708	6698	5716	337
в том числе в возрасте, лет:					
15 – 19	759	737	134	58	1

числе		из него						Не указавшие экономическую активность
безработные	из них пенсионеры	экономически неактивное население	стипендиаты	пенсионеры	получающие пособие (кроме пособия по безработице); имеющие другой вид гособеспечения	работающие в личном подсобном хозяйстве	прочие	
128	4	749	62	37	153	38	459	35
435	9	345	18	69	9	115	134	6
278	7	263	-	84	7	116	56	3
315	14	329	-	115	10	147	57	2
377	28	631	-	329	9	235	58	13
26	22	801	-	796	-	3	2	7
3	3	946	-	946	-	-	-	20
1531	62	2107	75	627	108	648	649	42
561	13	884	75	99	82	150	478	24
38,0	49,5	48,3	18,6	61,0	20,6	41,8	24,4	40,8
1430	79	6627	73	4055	517	1056	926	134
110	2	793	59	38	161	60	475	52
458	4	726	14	46	212	233	221	10
308	2	509	-	53	101	266	89	6
316	6	513	-	76	31	316	90	2
220	47	1442	-	1200	12	179	51	16
16	16	1049	-	1047	-	2	-	17
2	2	1595	-	1595	-	-	-	31
1366	20	2779	73	386	453	1035	832	59
565	6	1350	73	79	311	285	602	45
35,8	54,0	49,9	18,9	62,2	25,9	38,1	25,1	41,5
1751	155	7800	343	4268	680	1002	1507	108
128	1	1248	256	48	255	26	663	44
519	15	962	87	82	260	186	347	17
329	12	574	-	89	106	212	167	4
392	20	625	-	134	35	288	168	3
330	54	1518	-	1046	23	289	160	10
38	38	1202	-	1198	1	1	2	6
15	15	1671	-	1671	-	-	-	24
1674	80	3982	334	724	589	996	1339	62
646	16	1935	334	119	426	210	846	48
37,5	52,7	47,4	18,9	61,5	25,3	41,3	27,9	37,5
982	81	3010	157	1581	147	405	720	46
76	1	603	126	28	107	11	331	22



	Всего	Указавшие экономическую активность	В том из него		
			экономи- чески активное население	занятые в эконо- мике	из них пенсио- неры
20 – 29	1966	1961	1685	1406	17
30 – 39	1748	1747	1534	1361	13
40 – 49	1840	1838	1555	1341	36
50 – 59	2096	2090	1565	1356	109
60 – 64	660	657	180	156	123
65 – 72	685	678	45	38	38
Из общей численности – мужчины в возрасте:					
трудоспособном	8283	8255	6471	5521	176
16 - 29 лет	2599	2580	1817	1463	18
Средний возраст	42,1	42,2	40,1	40,5	56,0
Женщины в возрасте 15 – 72 лет	10899	10837	6047	5278	619
в том числе в возрасте, лет:					
15 – 19	774	752	107	55	-
20 – 29	2095	2083	1397	1157	3
30 – 39	1795	1792	1431	1275	7
40 – 49	1937	1936	1594	1416	60
50 – 59	2328	2324	1331	1210	384
60 – 64	876	873	148	134	134
65 – 72	1094	1077	39	31	31
Из общей численности – женщины в возрасте:					
трудоспособном	7688	7654	5456	4732	144
16 - 29 лет	2703	2674	1502	1210	3
Средний возраст	43,6	43,6	40,2	40,7	56,9

числе		из него							Не указавшие экономическую активность
безработные	из них пенсионеры	экономически неактивное население	стипендиаты	пенсионеры	получающие пособие (кроме пособия по безработице); имеющие другой вид гособеспечения	работающие в личном подсобном хозяйстве	прочие		
279	10	276	31	50	11	65	119	5	
173	7	213	-	57	5	74	77	1	
214	8	283	-	83	9	109	82	2	
209	24	525	-	256	14	145	110	6	
24	24	477	-	474	1	1	1	3	
7	7	633	-	633	-	-	-	7	
950	50	1784	152	471	107	404	650	28	
354	11	763	152	75	79	76	381	19	
38,0	52,2	46,6	18,6	60,5	23,6	43,1	29,1	35,0	
769	74	4790	186	2687	533	597	787	62	
52	-	645	130	20	148	15	332	22	
240	5	686	56	32	249	121	228	12	
156	5	361	-	32	101	138	90	3	
178	12	342	-	51	26	179	86	1	
121	30	993	-	790	9	144	50	4	
14	14	725	-	724	-	-	1	3	
8	8	1038	-	1038	-	-	-	17	
724	30	2198	182	253	482	592	689	34	
292	5	1172	182	44	347	134	465	29	
36,7	53,3	47,9	19,2	62,2	25,7	40,1	26,7	39,3	

3. Население частных домохозяйств, обучающееся в образовательных учреждениях, и муниципальным районам

	Всего	Указавшие экономи- ческую активность	В том		
			экономи- чески активное население	из него	
				занятые в экономике	из них пенсионеры
Ростовская область					
Городское и сельское население					
Мужчины и женщины в возрасте 15 – 49 лет	411116	387051	144145	117185	892
в том числе в возрасте, лет:					
15 – 19	218338	199956	22019	10952	118
20 – 24	126009	120908	64021	51420	271
25 – 29	33461	33047	27798	25918	139
30 – 39	26123	25984	23610	22515	191
40 – 49	7185	7156	6697	6380	173
Мужчины в возрасте 15 – 49 лет	194690	182885	68291	55396	546
в том числе в возрасте, лет:					
15 – 19	107792	98584	10362	4784	62
20 – 24	57160	54740	30358	24375	151
25 – 29	15697	15575	14127	13318	100
30 – 39	10936	10896	10500	10099	130
40 – 49	3105	3090	2944	2820	103
Женщины в возрасте 15 – 49 лет	216426	204166	75854	61789	346
в том числе в возрасте, лет:					
15 – 19	110546	101372	11657	6168	56
20 – 24	68849	66168	33663	27045	120
25 – 29	17764	17472	13671	12600	39
30 – 39	15187	15088	13110	12416	61
40 – 49	4080	4066	3753	3560	70
Городское население					
Мужчины и женщины в возрасте 15 – 49 лет	312652	292948	113808	93423	719
в том числе в возрасте, лет:					
15 – 19	157139	142570	16825	8687	100
20 – 24	102783	98182	51169	41413	219
25 – 29	26686	26309	22100	20652	109
30 – 39	20487	20357	18515	17675	153
40 – 49	5557	5530	5199	4996	138
Мужчины в возрасте 15 – 49 лет	148284	138598	54605	44737	430
в том числе в возрасте, лет:					
15 – 19	77399	70073	8014	3816	49
20 – 24	47071	44877	24523	19864	112
25 – 29	12584	12469	11293	10666	81
30 – 39	8790	8752	8452	8147	101
40 – 49	2440	2427	2323	2244	87
Женщины в возрасте 15 – 49 лет	164368	154350	59203	48686	289
в том числе в возрасте, лет:					
15 – 19	79740	72497	8811	4871	51
20 – 24	55712	53305	26646	21549	107
25 – 29	14102	13840	10807	9986	28
30 – 39	11697	11605	10063	9528	52
40 – 49	3117	3103	2876	2752	51

**по возрастным группам, полу и экономической активности по городским округам
Ростовской области**

числе								Не указавшие экономи- ческую активность
безра- ботные	из них пенсио- неры	экономи- чески неактивное население	из него					
			стипен- диаты	пенсио- неры	получающие пособие (кроме пособия по безработице); имеющие другой вид гособеспечения	работаю- щие в личном подсобном хозяйстве	прочие	
26960	606	242906	70231	5332	20870	2070	144403	24065
11067	252	177937	46458	4127	17179	1038	109135	18382
12601	243	56887	22594	740	2272	607	30674	5101
1880	39	5249	1019	162	901	198	2969	414
1095	41	2374	151	183	489	162	1389	139
317	31	459	9	120	29	65	236	29
12895	313	114594	33718	2706	8341	857	68972	11805
5578	116	88222	23237	2096	8064	506	54319	9208
5983	123	24382	9886	368	244	228	13656	2420
809	27	1448	531	87	24	55	751	122
401	24	396	61	87	5	46	197	40
124	23	146	3	68	4	22	49	15
14065	293	128312	36513	2626	12529	1213	75431	12260
5489	136	89715	23221	2031	9115	532	54816	9174
6618	120	32505	12708	372	2028	379	17018	2681
1071	12	3801	488	75	877	143	2218	292
694	17	1978	90	96	484	116	1192	99
193	8	313	6	52	25	43	187	14
20385	445	179140	57144	3145	7847	239	110765	19704
8138	176	125745	36627	2281	5308	93	81436	14569
9756	186	47013	19484	520	1503	58	25448	4601
1448	30	4209	903	124	655	32	2495	377
840	33	1842	122	134	356	37	1193	130
203	20	331	8	86	25	19	193	27
9868	222	83993	27049	1582	2657	91	52614	9686
4198	78	62059	17983	1154	2449	45	40428	7326
4659	91	20354	8532	249	187	22	11364	2194
627	20	1176	479	63	13	6	615	115
305	18	300	52	65	5	11	167	38
79	15	104	3	51	3	7	40	13
10517	223	95147	30095	1563	5190	148	58151	10018
3940	98	63686	18644	1127	2859	48	41008	7243
5097	95	26659	10952	271	1316	36	14084	2407
821	10	3033	424	61	642	26	1880	262
535	15	1542	70	69	351	26	1026	92
124	5	227	5	35	22	12	153	14



	Всего	Указавшие экономическую активность	В ТОМ		
			экономически активное население	из него	
				занятые в экономике	из них пенсионеры
Сельское население					
Мужчины и женщины в возрасте 15 – 49 лет	98464	94103	30337	23762	173
в том числе в возрасте, лет:					
15 – 19	61199	57386	5194	2265	18
20 – 24	23226	22726	12852	10007	52
25 – 29	6775	6738	5698	5266	30
30 – 39	5636	5627	5095	4840	38
40 – 49	1628	1626	1498	1384	35
Мужчины в возрасте 15 – 49 лет	46406	44287	13686	10659	116
в том числе в возрасте, лет:					
15 – 19	30393	28511	2348	968	13
20 – 24	10089	9863	5835	4511	39
25 – 29	3113	3106	2834	2652	19
30 – 39	2146	2144	2048	1952	29
40 – 49	665	663	621	576	16
Женщины в возрасте 15 – 49 лет	52058	49816	16651	13103	57
в том числе в возрасте, лет:					
15 – 19	30806	28875	2846	1297	5
20 – 24	13137	12863	7017	5496	13
25 – 29	3662	3632	2864	2614	11
30 – 39	3490	3483	3047	2888	9
40 – 49	963	963	877	808	19
Городской округ Город Ростов-на-Дону					
Городское и сельское население					
Мужчины и женщины в возрасте 15 – 49 лет	139992	128632	54965	44466	293
в том числе в возрасте, лет:					
15 – 19	65654	57465	9031	4627	45
20 – 24	50868	48043	25755	20698	116
25 – 29	12377	12122	10117	9503	37
30 – 39	8541	8469	7683	7345	50
40 – 49	2552	2533	2379	2293	45
Мужчины в возрасте 15 – 49 лет	65483	60077	26047	21053	166
в том числе в возрасте, лет:					
15 – 19	31872	27843	4299	2057	18
20 – 24	22962	21694	12060	9767	55
25 – 29	5796	5717	5059	4771	27
30 – 39	3746	3723	3574	3434	33
40 – 49	1107	1100	1055	1024	33
Женщины в возрасте 15 – 49 лет	74509	68555	28918	23413	127
в том числе в возрасте, лет:					
15 – 19	33782	29622	4732	2570	27
20 – 24	27906	26349	13695	10931	61
25 – 29	6581	6405	5058	4732	10
30 – 39	4795	4746	4109	3911	17
40 – 49	1445	1433	1324	1269	12
<i>в том числе внутригородские районы:</i>					

числе								Не указавшие экономическую активность
безработные	из них пенсионеры	экономически неактивное население	из него					
			стипендиаты	пенсионеры	получающие пособие (кроме пособия по безработице); имеющие другой вид гособеспечения	работающие в личном подсобном хозяйстве	прочие	
6575	161	63766	13087	2187	13023	1831	33638	4361
2929	76	52192	9831	1846	11871	945	27699	3813
2845	57	9874	3110	220	769	549	5226	500
432	9	1040	116	38	246	166	474	37
255	8	532	29	49	133	125	196	9
114	11	128	1	34	4	46	43	2
3027	91	30601	6669	1124	5684	766	16358	2119
1380	38	26163	5254	942	5615	461	13891	1882
1324	32	4028	1354	119	57	206	2292	226
182	7	272	52	24	11	49	136	7
96	6	96	9	22	-	35	30	2
45	8	42	-	17	1	15	9	2
3548	70	33165	6418	1063	7339	1065	17280	2242
1549	38	26029	4577	904	6256	484	13808	1931
1521	25	5846	1756	101	712	343	2934	274
250	2	768	64	14	235	117	338	30
159	2	436	20	27	133	90	166	7
69	3	86	1	17	3	31	34	-
10499	218	73667	24564	799	1844	59	46401	11360
4404	91	48434	14199	501	1056	17	32661	8189
5057	93	22288	9690	173	428	19	11978	2825
614	13	2005	602	48	219	7	1129	255
338	12	786	69	42	132	12	531	72
86	9	154	4	35	9	4	102	19
4994	100	34030	10927	413	624	20	22046	5406
2242	40	23544	6458	254	553	10	16269	4029
2293	39	9634	4102	91	63	7	5371	1268
288	7	658	331	28	5	2	292	79
140	7	149	34	21	1	1	92	23
31	7	45	2	19	2	-	22	7
5505	118	39637	13637	386	1220	39	24355	5954
2162	51	24890	7741	247	503	7	16392	4160
2764	54	12654	5588	82	365	12	6607	1557
326	6	1347	271	20	214	5	837	176
198	5	637	35	21	131	11	439	49
55	2	109	2	16	7	4	80	12



	Всего	Указавшие экономическую активность	В ТОМ		
			экономически активное население	из него	
				занятые в экономике	из них пенсионеры
Ворошиловский					
Городское и сельское население					
Мужчины и женщины в возрасте 15 – 49 лет	23863	21944	10448	8577	54
в том числе в возрасте, лет:					
15 – 19	10617	9211	1514	752	7
20 – 24	8495	8045	4740	3822	24
25 – 29	2303	2252	1949	1840	5
30 – 39	1906	1894	1738	1668	11
40 – 49	542	542	507	495	7
Мужчины в возрасте 15 – 49 лет	10811	9874	4885	3970	33
в том числе в возрасте, лет:					
15 – 19	4981	4273	706	303	4
20 – 24	3741	3529	2186	1751	13
25 – 29	1041	1027	979	937	3
30 – 39	828	825	801	770	7
40 – 49	220	220	213	209	6
Женщины в возрасте 15 – 49 лет	13052	12070	5563	4607	21
в том числе в возрасте, лет:					
15 – 19	5636	4938	808	449	3
20 – 24	4754	4516	2554	2071	11
25 – 29	1262	1225	970	903	2
30 – 39	1078	1069	937	898	4
40 – 49	322	322	294	286	1
Железнодорожный					
Городское и сельское население					
Мужчины и женщины в возрасте 15 – 49 лет	11755	9826	4480	3812	22
в том числе в возрасте, лет:					
15 – 19	5574	4191	683	418	2
20 – 24	4187	3697	2055	1731	5
25 – 29	1077	1033	903	855	6
30 – 39	735	726	674	648	7
40 – 49	182	179	165	160	2
Мужчины в возрасте 15 – 49 лет	5520	4653	2184	1881	15
в том числе в возрасте, лет:					
15 – 19	2650	2024	326	204	-
20 – 24	1950	1724	999	854	3
25 – 29	513	503	470	445	5
30 – 39	326	323	315	305	6
40 – 49	81	79	74	73	1
Женщины в возрасте 15 – 49 лет	6235	5173	2296	1931	7
в том числе в возрасте, лет:					
15 – 19	2924	2167	357	214	2
20 – 24	2237	1973	1056	877	2
25 – 29	564	530	433	410	1
30 – 39	409	403	359	343	1
40 – 49	101	100	91	87	1
Кировский					

числе									Не указавшие экономическую активность
безработные	из них пенсионеры	экономически неактивное население	из него					прочие	
			стипендиаты	пенсионеры	получающие пособие (кроме пособия по безработице); имеющие другой вид гособеспечения	работающие в личном подсобном хозяйстве			
1871	25	11496	3041	128	296	8	8023	1919	
762	9	7697	1765	77	152	2	5701	1406	
918	12	3305	1213	30	74	4	1984	450	
109	1	303	58	6	42	1	196	51	
70	2	156	5	9	26	1	115	12	
12	1	35	-	6	2	-	27	-	
915	12	4989	1299	58	80	4	3548	937	
403	5	3567	770	38	66	1	2692	708	
435	5	1343	504	10	13	3	813	212	
42	1	48	22	4	-	-	22	14	
31	1	24	3	4	-	-	17	3	
4	-	7	-	2	1	-	4	-	
956	13	6507	1742	70	216	4	4475	982	
359	4	4130	995	39	86	1	3009	698	
483	7	1962	709	20	61	1	1171	238	
67	-	255	36	2	42	1	174	37	
39	1	132	2	5	26	1	98	9	
8	1	28	-	4	1	-	23	-	
668	8	5346	1350	51	133	6	3806	1929	
265	2	3508	755	36	77	3	2637	1383	
324	3	1642	568	8	32	-	1034	490	
48	2	130	25	2	15	1	87	44	
26	-	52	2	1	8	1	40	9	
5	1	14	-	4	1	1	8	3	
303	3	2469	603	27	37	1	1801	867	
122	1	1698	335	20	33	1	1309	626	
145	1	725	255	4	4	-	462	226	
25	-	33	13	1	-	-	19	10	
10	-	8	-	1	-	-	7	3	
1	1	5	-	1	-	-	4	2	
365	5	2877	747	24	96	5	2005	1062	
143	1	1810	420	16	44	2	1328	757	
179	2	917	313	4	28	-	572	264	
23	2	97	12	1	15	1	68	34	
16	-	44	2	-	8	1	33	6	
4	-	9	-	3	1	1	4	1	



	Всего	Указавшие экономическую активность	В ТОМ		
			экономически активное население	из него	
				занятые в экономике	из них пенсионеры
Городское и сельское население					
Мужчины и женщины в возрасте 15 – 49 лет	12292	11758	4292	3182	33
в том числе в возрасте, лет:					
15 – 19	6233	5857	925	425	9
20 – 24	4583	4434	2100	1553	17
25 – 29	811	805	661	620	3
30 – 39	496	495	447	430	4
40 – 49	169	167	159	154	-
Мужчины в возрасте 15 – 49 лет	5646	5397	1943	1465	18
в том числе в возрасте, лет:					
15 – 19	3040	2865	421	186	5
20 – 24	1945	1874	922	716	9
25 – 29	362	361	316	289	2
30 – 39	220	219	209	200	2
40 – 49	79	78	75	74	-
Женщины в возрасте 15 – 49 лет	6646	6361	2349	1717	15
в том числе в возрасте, лет:					
15 – 19	3193	2992	504	239	4
20 – 24	2638	2560	1178	837	8
25 – 29	449	444	345	331	1
30 – 39	276	276	238	230	2
40 – 49	90	89	84	80	-
Ленинский					
Городское и сельское население					
Мужчины и женщины в возрасте 15 – 49 лет	11547	10408	4055	3205	12
в том числе в возрасте, лет:					
15 – 19	5969	5175	771	392	2
20 – 24	4008	3705	1887	1484	4
25 – 29	831	798	718	676	2
30 – 39	575	568	524	506	3
40 – 49	164	162	155	147	1
Мужчины в возрасте 15 – 49 лет	5308	4786	1943	1504	5
в том числе в возрасте, лет:					
15 – 19	2830	2451	370	163	1
20 – 24	1752	1629	886	688	2
25 – 29	400	384	369	345	-
30 – 39	258	254	251	243	1
40 – 49	68	68	67	65	1
Женщины в возрасте 15 – 49 лет	6239	5622	2112	1701	7
в том числе в возрасте, лет:					
15 – 19	3139	2724	401	229	1
20 – 24	2256	2076	1001	796	2
25 – 29	431	414	349	331	2
30 – 39	317	314	273	263	2
40 – 49	96	94	88	82	-
Октябрьский					
Городское и сельское население					

числе									Не указавшие экономическую активность
безработные	из них пенсионеры	экономически неактивное население	из него					прочие	
			стипендиаты	пенсионеры	получающие пособие (кроме пособия по безработице); имеющие другой вид гособеспечения	работающие в личном подсобном хозяйстве			
1110	31	7466	3022	79	73	4	4288	534	
500	18	4932	1818	51	35	1	3027	376	
547	11	2334	1150	16	22	3	1143	149	
41	1	144	50	5	10	-	79	6	
17	1	48	4	2	6	-	36	1	
5	-	8	-	5	-	-	3	2	
478	9	3454	1287	30	15	1	2121	249	
235	6	2444	838	14	11	-	1581	175	
206	2	952	430	8	2	1	511	71	
27	-	45	18	3	2	-	22	1	
9	1	10	1	2	-	-	7	1	
1	-	3	-	3	-	-	-	1	
632	22	4012	1735	49	58	3	2167	285	
265	12	2488	980	37	24	1	1446	201	
341	9	1382	720	8	20	2	632	78	
14	1	99	32	2	8	-	57	5	
8	-	38	3	-	6	-	29	-	
4	-	5	-	2	-	-	3	1	
850	15	6353	2303	47	80	5	3918	1139	
379	5	4404	1424	28	31	2	2919	794	
403	7	1818	861	13	32	1	911	303	
42	-	80	11	3	11	1	54	33	
18	3	44	7	1	6	-	30	7	
8	-	7	-	2	-	1	4	2	
439	7	2843	933	23	16	3	1868	522	
207	2	2081	598	14	12	2	1455	379	
198	5	743	330	7	4	1	401	123	
24	-	15	4	1	-	-	10	16	
8	-	3	1	-	-	-	2	4	
2	-	1	-	1	-	-	-	-	
411	8	3510	1370	24	64	2	2050	617	
172	3	2323	826	14	19	-	1464	415	
205	2	1075	531	6	28	-	510	180	
18	-	65	7	2	11	1	44	17	
10	3	41	6	1	6	-	28	3	
6	-	6	-	1	-	1	4	2	



	Всего	Указавшие экономическую активность	В ТОМ		
			экономически активное население	из него	
				занятые в экономике	из них пенсионеры
Мужчины и женщины в возрасте 15 – 49 лет	24056	22947	9296	7053	73
в том числе в возрасте, лет:					
15 – 19	10912	10115	1835	790	10
20 – 24	9424	9134	4426	3405	29
25 – 29	2071	2055	1546	1428	6
30 – 39	1229	1225	1093	1047	12
40 – 49	420	418	396	383	16
Мужчины в возрасте 15 – 49 лет	11730	11209	4622	3507	43
в том числе в возрасте, лет:					
15 – 19	5382	4993	947	379	3
20 – 24	4571	4443	2178	1719	15
25 – 29	1021	1018	780	718	5
30 – 39	543	543	512	494	8
40 – 49	213	212	205	197	12
Женщины в возрасте 15 – 49 лет	12326	11738	4674	3546	30
в том числе в возрасте, лет:					
15 – 19	5530	5122	888	411	7
20 – 24	4853	4691	2248	1686	14
25 – 29	1050	1037	766	710	1
30 – 39	686	682	581	553	4
40 – 49	207	206	191	186	4
Первомайский					
Городское и сельское население					
Мужчины и женщины в возрасте 15 – 49 лет	20555	19184	8392	6977	46
в том числе в возрасте, лет:					
15 – 19	9686	8686	1291	725	4
20 – 24	7215	6888	3915	3248	24
25 – 29	1943	1911	1635	1532	7
30 – 39	1345	1336	1208	1148	5
40 – 49	366	363	343	324	6
Мужчины в возрасте 15 – 49 лет	9603	8985	3988	3308	23
в том числе в возрасте, лет:					
15 – 19	4715	4236	592	318	1
20 – 24	3286	3155	1898	1566	10
25 – 29	875	869	794	750	5
30 – 39	574	572	559	536	4
40 – 49	153	153	145	138	3
Женщины в возрасте 15 – 49 лет	10952	10199	4404	3669	23
в том числе в возрасте, лет:					
15 – 19	4971	4450	699	407	3
20 – 24	3929	3733	2017	1682	14
25 – 29	1068	1042	841	782	2
30 – 39	771	764	649	612	1
40 – 49	213	210	198	186	3
Пролетарский					
Городское и сельское население					
Мужчины и женщины в возрасте 15 – 49 лет	14550	13323	5818	4861	24

числе									Не указавшие экономическую активность
безработные	из них пенсионеры	экономически неактивное население	из него					прочие	
			стипендиаты	пенсионеры	получающие пособие (кроме пособия по безработице); имеющие другой вид гособеспечения	работающие в личном подсобном хозяйстве			
2243	46	13651	5044	153	515	7	7932	1109	
1045	16	8280	2456	89	360	1	5374	797	
1021	25	4708	2327	38	80	3	2260	290	
118	3	509	244	12	46	1	206	16	
46	1	132	16	8	28	2	78	4	
13	1	22	1	6	1	-	14	2	
1115	19	6587	2315	85	243	3	3941	521	
568	8	4046	1088	48	221	-	2689	389	
459	8	2265	1061	19	19	2	1164	128	
62	2	238	155	10	2	-	71	3	
18	-	31	10	4	1	1	15	-	
8	1	7	1	4	-	-	2	1	
1128	27	7064	2729	68	272	4	3991	588	
477	8	4234	1368	41	139	1	2685	408	
562	17	2443	1266	19	61	1	1096	162	
56	1	271	89	2	44	1	135	13	
28	1	101	6	4	27	1	63	4	
5	-	15	-	2	1	-	12	1	
1415	45	10792	3659	128	288	12	6705	1371	
566	16	7395	2362	83	156	3	4791	1000	
667	21	2973	1231	27	76	4	1635	327	
103	3	276	55	6	32	-	183	32	
60	2	128	9	7	23	5	84	9	
19	3	20	2	5	1	-	12	3	
680	24	4997	1655	62	91	2	3187	618	
274	8	3644	1109	35	79	2	2419	479	
332	9	1257	519	18	10	-	710	131	
44	2	75	24	3	1	-	47	6	
23	2	13	2	3	-	-	8	2	
7	3	8	1	3	1	-	3	-	
735	21	5795	2004	66	197	10	3518	753	
292	8	3751	1253	48	77	1	2372	521	
335	12	1716	712	9	66	4	925	196	
59	1	201	31	3	31	-	136	26	
37	-	115	7	4	23	5	76	7	
12	-	12	1	2	-	-	9	3	
957	18	7505	2493	91	196	5	4720	1227	



	Всего	Указавшие экономическую активность	В ТОМ		
			экономически активное население	из него	
				занятые в экономике	из них пенсионеры
в том числе в возрасте, лет:					
15 – 19	6837	5974	830	451	7
20 – 24	5049	4733	2676	2222	6
25 – 29	1434	1409	1198	1125	1
30 – 39	933	913	839	795	4
40 – 49	297	294	275	268	6
Мужчины в возрасте 15 – 49 лет	7120	6496	2716	2262	12
в том числе в возрасте, лет:					
15 – 19	3677	3216	428	212	3
20 – 24	2249	2101	1206	1015	2
25 – 29	659	650	577	548	1
30 – 39	412	407	386	371	2
40 – 49	123	122	119	116	4
Женщины в возрасте 15 – 49 лет	7430	6827	3102	2599	12
в том числе в возрасте, лет:					
15 – 19	3160	2758	402	239	4
20 – 24	2800	2632	1470	1207	4
25 – 29	775	759	621	577	-
30 – 39	521	506	453	424	2
40 – 49	174	172	156	152	2
Советский					
Городское и сельское население					
Мужчины и женщины в возрасте 15 – 49 лет	21374	19242	8184	6799	29
в том числе в возрасте, лет:					
15 – 19	9826	8256	1182	674	4
20 – 24	7907	7407	3956	3233	7
25 – 29	1907	1859	1507	1427	7
30 – 39	1322	1312	1160	1103	4
40 – 49	412	408	379	362	7
Мужчины в возрасте 15 – 49 лет	9745	8677	3766	3156	17
в том числе в возрасте, лет:					
15 – 19	4597	3785	509	292	1
20 – 24	3468	3239	1785	1458	1
25 – 29	925	905	774	739	6
30 – 39	585	580	541	515	3
40 – 49	170	168	157	152	6
Женщины в возрасте 15 – 49 лет	11629	10565	4418	3643	12
в том числе в возрасте, лет:					
15 – 19	5229	4471	673	382	3
20 – 24	4439	4168	2171	1775	6
25 – 29	982	954	733	688	1
30 – 39	737	732	619	588	1
40 – 49	242	240	222	210	1
Городской округ Город Азов					
Городское и сельское население					
Мужчины и женщины в возрасте 15 – 49 лет	7788	7514	2993	2622	24
в том числе в возрасте, лет:					

числе		из него							Не указавшие экономическую активность
безработные	из них пенсионеры	экономически неактивное население	стипендиаты	пенсионеры	получающие пособие (кроме пособия по безработице); имеющие другой вид гособеспечения	работающие в личном подсобном хозяйстве	прочие		
379	8	5144	1511	62	127	-	3444	863	
454	5	2057	904	16	38	1	1098	316	
73	1	211	67	4	19	2	119	25	
44	2	74	10	6	11	1	46	20	
7	2	19	1	3	1	1	13	3	
454	12	3780	1298	50	76	1	2355	624	
216	5	2788	854	36	71	-	1827	461	
191	3	895	391	9	5	-	490	148	
29	1	73	45	1	-	1	26	9	
15	2	21	8	2	-	-	11	5	
3	1	3	-	2	-	-	1	1	
503	6	3725	1195	41	120	4	2365	603	
163	3	2356	657	26	56	-	1617	402	
263	2	1162	513	7	33	1	608	168	
44	-	138	22	3	19	1	93	16	
29	-	53	2	4	11	1	35	15	
4	1	16	1	1	1	1	12	2	
1385	30	11058	3652	122	263	12	7009	2132	
508	17	7074	2108	75	118	5	4768	1570	
723	9	3451	1436	25	74	3	1913	500	
80	2	352	92	10	44	1	205	48	
57	1	152	16	8	24	2	102	10	
17	1	29	-	4	3	1	21	4	
610	14	4911	1537	78	66	5	3225	1068	
217	5	3276	866	49	60	4	2297	812	
327	6	1454	612	16	6	-	820	229	
35	1	131	50	5	-	1	75	20	
26	1	39	9	5	-	-	25	5	
5	1	11	-	3	-	-	8	2	
775	16	6147	2115	44	197	7	3784	1064	
291	12	3798	1242	26	58	1	2471	758	
396	3	1997	824	9	68	3	1093	271	
45	1	221	42	5	44	-	130	28	
31	-	113	7	3	24	2	77	5	
12	-	18	-	1	3	1	13	2	
371	10	4521	1105	107	308	5	2996	274	



	Всего	Указавшие экономическую активность	В ТОМ		
			экономически активное население	из него	
				занятые в экономике	из них пенсионеры
15 – 19	3941	3719	327	200	2
20 – 24	2216	2169	1222	1050	8
25 – 29	828	823	714	671	2
30 – 39	630	630	568	549	4
40 – 49	173	173	162	152	8
Мужчины в возрасте 15 – 49 лет	3632	3503	1373	1194	14
в том числе в возрасте, лет:					
15 – 19	1920	1806	147	77	1
20 – 24	996	981	543	463	3
25 – 29	399	399	375	356	2
30 – 39	230	230	225	219	2
40 – 49	87	87	83	79	6
Женщины в возрасте 15 – 49 лет	4156	4011	1620	1428	10
в том числе в возрасте, лет:					
15 – 19	2021	1913	180	123	1
20 – 24	1220	1188	679	587	5
25 – 29	429	424	339	315	-
30 – 39	400	400	343	330	2
40 – 49	86	86	79	73	2
Городской округ Город Батайск					
Городское и сельское население					
Мужчины и женщины в возрасте 15 – 49 лет	10222	9567	4169	3723	24
в том числе в возрасте, лет:					
15 – 19	5018	4473	537	358	1
20 – 24	3151	3056	1831	1644	7
25 – 29	1017	1006	869	820	5
30 – 39	846	842	759	736	5
40 – 49	190	190	173	165	6
Мужчины в возрасте 15 – 49 лет	4747	4445	1918	1737	16
в том числе в возрасте, лет:					
15 – 19	2434	2175	201	135	1
20 – 24	1414	1377	867	788	5
25 – 29	467	461	433	407	3
30 – 39	333	333	325	320	4
40 – 49	99	99	92	87	3
Женщины в возрасте 15 – 49 лет	5475	5122	2251	1986	8
в том числе в возрасте, лет:					
15 – 19	2584	2298	336	223	-
20 – 24	1737	1679	964	856	2
25 – 29	550	545	436	413	2
30 – 39	513	509	434	416	1
40 – 49	91	91	81	78	3
Городской округ Город Волгодонск					
Городское и сельское население					
Мужчины и женщины в возрасте 15 – 49 лет	17381	16524	7188	6251	63
в том числе в возрасте, лет:					
15 – 19	8192	7543	785	453	9

числе		из него						Не указавшие экономическую активность
безработные	из них пенсионеры	экономически неактивное население	стипендиаты	пенсионеры	получающие пособие (кроме пособия по безработице); имеющие другой вид гособеспечения	работающие в личном подсобном хозяйстве	прочие	
127	3	3392	801	75	234	2	2280	222
172	3	947	289	17	36	1	604	47
43	2	109	12	3	27	-	67	5
19	2	62	3	8	10	-	41	-
10	-	11	-	4	1	2	4	-
179	6	2130	567	62	106	3	1392	129
70	2	1659	411	44	102	2	1100	114
80	2	438	148	9	4	1	276	15
19	1	24	7	3	-	-	14	-
6	1	5	1	3	-	-	1	-
4	-	4	-	3	-	-	1	-
192	4	2391	538	45	202	2	1604	145
57	1	1733	390	31	132	-	1180	108
92	1	509	141	8	32	-	328	32
24	1	85	5	-	27	-	53	5
13	1	57	2	5	10	-	40	-
6	-	7	-	1	1	2	3	-
446	5	5398	1106	75	198	10	4009	655
179	1	3936	751	47	96	4	3038	545
187	1	1225	335	10	54	1	825	95
49	2	137	16	4	29	2	86	11
23	-	83	4	8	19	2	50	4
8	1	17	-	6	-	1	10	-
181	1	2527	554	32	40	2	1899	302
66	-	1974	393	21	37	2	1521	259
79	-	510	153	3	3	-	351	37
26	-	28	6	2	-	-	20	6
5	-	8	2	1	-	-	5	-
5	1	7	-	5	-	-	2	-
265	4	2871	552	43	158	8	2110	353
113	1	1962	358	26	59	2	1517	286
108	1	715	182	7	51	1	474	58
23	2	109	10	2	29	2	66	5
18	-	75	2	7	19	2	45	4
3	-	10	-	1	-	1	8	-
937	24	9336	2364	233	505	16	6218	857
332	12	6758	1812	167	294	4	4481	649



	Всего	Указавшие экономическую активность	В ТОМ		
			экономически активное население	из него	
				занятые в экономике	из них пенсионеры
20 – 24	5406	5226	3072	2620	18
25 – 29	1908	1888	1622	1524	10
30 – 39	1539	1532	1391	1341	19
40 – 49	336	335	318	313	7
Мужчины в возрасте 15 – 49 лет	8212	7815	3605	3177	44
в том числе в возрасте, лет:					
15 – 19	4019	3703	351	185	4
20 – 24	2380	2304	1505	1296	14
25 – 29	948	946	903	860	8
30 – 39	709	707	696	688	14
40 – 49	156	155	150	148	4
Женщины в возрасте 15 – 49 лет	9169	8709	3583	3074	19
в том числе в возрасте, лет:					
15 – 19	4173	3840	434	268	5
20 – 24	3026	2922	1567	1324	4
25 – 29	960	942	719	664	2
30 – 39	830	825	695	653	5
40 – 49	180	180	168	165	3
Городской округ Город Гуково					
Городское и сельское население					
Мужчины и женщины в возрасте 15 – 49 лет	5118	5040	1694	1434	21
в том числе в возрасте, лет:					
15 – 19	2770	2701	149	84	-
20 – 24	1310	1304	642	524	2
25 – 29	467	466	384	349	6
30 – 39	456	454	409	372	5
40 – 49	115	115	110	105	8
Мужчины в возрасте 15 – 49 лет	2356	2312	767	654	14
в том числе в возрасте, лет:					
15 – 19	1375	1333	72	37	-
20 – 24	557	555	306	250	1
25 – 29	220	220	192	181	6
30 – 39	158	158	153	143	2
40 – 49	46	46	44	43	5
Женщины в возрасте 15 – 49 лет	2762	2728	927	780	7
в том числе в возрасте, лет:					
15 – 19	1395	1368	77	47	-
20 – 24	753	749	336	274	1
25 – 29	247	246	192	168	-
30 – 39	298	296	256	229	3
40 – 49	69	69	66	62	3
Городской округ Город Донецк					
Городское и сельское население					
Мужчины и женщины в возрасте 15 – 49 лет	3895	3697	1161	936	6
в том числе в возрасте, лет:					
15 – 19	2180	2009	147	64	-
20 – 24	1049	1025	451	354	3

числе								Не указавшие экономическую активность
безработные	из них пенсионеры	экономически неактивное население	из него					
			стипендиаты	пенсионеры	получающие пособие (кроме пособия по безработице); имеющие другой вид гособеспечения	работающие в личном подсобном хозяйстве	прочие	
452	10	2154	525	44	111	1	1473	180
98	-	266	25	9	60	6	166	20
50	2	141	2	11	39	4	85	7
5	-	17	-	2	1	1	13	1
428	8	4210	1168	110	136	3	2793	397
166	3	3352	953	84	129	1	2185	316
209	4	799	208	19	6	-	566	76
43	-	43	7	2	1	-	33	2
8	1	11	-	3	-	1	7	2
2	-	5	-	2	-	1	2	1
509	16	5126	1196	123	369	13	3425	460
166	9	3406	859	83	165	3	2296	333
243	6	1355	317	25	105	1	907	104
55	-	223	18	7	59	6	133	18
42	1	130	2	8	39	3	78	5
3	-	12	-	-	1	-	11	-
260	9	3346	679	132	238	7	2290	78
65	2	2552	489	102	173	4	1784	69
118	6	662	173	21	41	2	425	6
35	-	82	15	4	13	-	50	1
37	1	45	2	2	11	1	29	2
5	-	5	-	3	-	-	2	-
113	5	1545	338	66	87	5	1049	44
35	-	1261	265	52	84	3	857	42
56	5	249	64	8	2	1	174	2
11	-	28	9	3	-	-	16	-
10	-	5	-	1	1	1	2	-
1	-	2	-	2	-	-	-	-
147	4	1801	341	66	151	2	1241	34
30	2	1291	224	50	89	1	927	27
62	1	413	109	13	39	1	251	4
24	-	54	6	1	13	-	34	1
27	1	40	2	1	10	-	27	2
4	-	3	-	1	-	-	2	-
225	4	2536	807	77	185	5	1462	198
83	-	1862	577	53	136	5	1091	171
97	4	574	214	13	34	-	313	24



	Всего	Указавшие экономическую активность	В ТОМ		
			экономически активное население	из него	
				занятые в экономике	из них пенсионеры
25 – 29	350	349	279	256	1
30 – 39	265	263	237	219	-
40 – 49	51	51	47	43	2
Мужчины в возрасте 15 – 49 лет	1852	1757	537	429	1
в том числе в возрасте, лет:					
15 – 19	1104	1021	75	32	-
20 – 24	466	454	214	171	1
25 – 29	155	155	136	124	-
30 – 39	104	104	92	84	-
40 – 49	23	23	20	18	-
Женщины в возрасте 15 – 49 лет	2043	1940	624	507	5
в том числе в возрасте, лет:					
15 – 19	1076	988	72	32	-
20 – 24	583	571	237	183	2
25 – 29	195	194	143	132	1
30 – 39	161	159	145	135	-
40 – 49	28	28	27	25	2
Городской округ Город Зверево					
Городское и сельское население					
Мужчины и женщины в возрасте 15 – 49 лет	1777	1754	533	458	3
в том числе в возрасте, лет:					
15 – 19	1052	1032	60	32	1
20 – 24	418	416	200	171	-
25 – 29	155	154	136	125	-
30 – 39	114	114	101	95	2
40 – 49	38	38	36	35	-
Мужчины в возрасте 15 – 49 лет	843	831	252	224	2
в том числе в возрасте, лет:					
15 – 19	520	508	26	14	1
20 – 24	192	192	99	88	-
25 – 29	76	76	73	69	-
30 – 39	45	45	45	44	1
40 – 49	10	10	9	9	-
Женщины в возрасте 15 – 49 лет	934	923	281	234	1
в том числе в возрасте, лет:					
15 – 19	532	524	34	18	-
20 – 24	226	224	101	83	-
25 – 29	79	78	63	56	-
30 – 39	69	69	56	51	1
40 – 49	28	28	27	26	-
Городской округ Город Каменск-Шахтинский					
Городское и сельское население					
Мужчины и женщины в возрасте 15 – 49 лет	8669	8192	3150	2672	14
в том числе в возрасте, лет:					
15 – 19	4677	4273	379	193	1
20 – 24	2274	2213	1257	1062	1
25 – 29	842	834	709	658	2

числе		из него						Не указавшие экономическую активность
безработные	из них пенсионеры	экономически неактивное население	стипендиаты	пенсионеры	получающие пособие (кроме пособия по безработице); имеющие другой вид гособеспечения	работающие в личном подсобном хозяйстве	прочие	
23	-	70	15	5	14	-	36	1
18	-	26	1	5	1	-	19	2
4	-	4	-	1	-	-	3	-
108	3	1220	402	35	69	2	712	95
43	-	946	298	25	65	2	556	83
43	3	240	94	4	4	-	138	12
12	-	19	9	2	-	-	8	-
8	-	12	1	3	-	-	8	-
2	-	3	-	1	-	-	2	-
117	1	1316	405	42	116	3	750	103
40	-	916	279	28	71	3	535	88
54	1	334	120	9	30	-	175	12
11	-	51	6	3	14	-	28	1
10	-	14	-	2	1	-	11	2
2	-	1	-	-	-	-	1	-
75	3	1221	230	42	73	1	875	23
28	1	972	164	35	50	-	723	20
29	1	216	60	6	13	1	136	2
11	1	18	4	-	6	-	8	1
6	-	13	2	-	4	-	7	-
1	-	2	-	1	-	-	1	-
28	2	579	120	26	21	-	412	12
12	-	482	95	22	20	-	345	12
11	1	93	25	3	1	-	64	-
4	1	3	-	-	-	-	3	-
1	-	-	-	-	-	-	-	-
-	-	1	-	1	-	-	-	-
47	1	642	110	16	52	1	463	11
16	1	490	69	13	30	-	378	8
18	-	123	35	3	12	1	72	2
7	-	15	4	-	6	-	5	1
5	-	13	2	-	4	-	7	-
1	-	1	-	-	-	-	1	-
478	12	5042	1245	96	181	9	3511	477
186	4	3894	959	72	106	5	2752	404
195	7	956	265	8	42	2	639	61
51	-	125	20	2	25	-	78	8



	Всего	Указавшие экономическую активность	В ТОМ		
			экономически активное население	из него	
				занятые в экономике	из них пенсионеры
30 – 39	719	715	655	612	4
40 – 49	157	157	150	147	6
Мужчины в возрасте 15 – 49 лет	4268	3990	1508	1280	8
в том числе в возрасте, лет:					
15 – 19	2398	2159	183	85	1
20 – 24	1093	1063	612	512	-
25 – 29	405	400	363	343	2
30 – 39	303	299	282	272	3
40 – 49	69	69	68	68	2
Женщины в возрасте 15 – 49 лет	4401	4202	1642	1392	6
в том числе в возрасте, лет:					
15 – 19	2279	2114	196	108	-
20 – 24	1181	1150	645	550	1
25 – 29	437	434	346	315	-
30 – 39	416	416	373	340	1
40 – 49	88	88	82	79	4
Городской округ Город Новочеркасск					
Городское и сельское население					
Мужчины и женщины в возрасте 15 – 49 лет	24272	21640	6786	5126	49
в том числе в возрасте, лет:					
15 – 19	12843	11143	1190	485	8
20 – 24	8474	7613	3012	2197	12
25 – 29	1350	1306	1117	1048	6
30 – 39	1263	1241	1149	1093	10
40 – 49	342	337	318	303	13
Мужчины в возрасте 15 – 49 лет	12365	10882	3603	2663	26
в том числе в возрасте, лет:					
15 – 19	6589	5667	677	253	3
20 – 24	4399	3858	1645	1181	6
25 – 29	644	630	577	553	2
30 – 39	585	582	565	543	8
40 – 49	148	145	139	133	7
Женщины в возрасте 15 – 49 лет	11907	10758	3183	2463	23
в том числе в возрасте, лет:					
15 – 19	6254	5476	513	232	5
20 – 24	4075	3755	1367	1016	6
25 – 29	706	676	540	495	4
30 – 39	678	659	584	550	2
40 – 49	194	192	179	170	6
Городской округ Город Новошахтинск					
Городское и сельское население					
Мужчины и женщины в возрасте 15 – 49 лет	9456	9287	2856	2375	7
в том числе в возрасте, лет:					
15 – 19	5295	5160	430	230	2
20 – 24	2837	2804	1290	1068	4
25 – 29	727	726	573	537	-
30 – 39	476	476	444	425	-

числе		из него						Не указавшие экономическую активность
безработные	из них пенсионеры	экономически неактивное население	стипендиаты	пенсионеры	получающие пособие (кроме пособия по безработице); имеющие другой вид гособеспечения	работающие в личном подсобном хозяйстве	прочие	
43	1	60	1	10	8	2	39	4
3	-	7	-	4	-	-	3	-
228	6	2482	681	40	50	6	1705	278
98	3	1976	529	26	46	4	1371	239
100	3	451	140	5	3	1	302	30
20	-	37	12	-	-	-	25	5
10	-	17	-	8	1	1	7	4
-	-	1	-	1	-	-	-	-
250	6	2560	564	56	131	3	1806	199
88	1	1918	430	46	60	1	1381	165
95	4	505	125	3	39	1	337	31
31	-	88	8	2	25	-	53	3
33	1	43	1	2	7	1	32	-
3	-	6	-	3	-	-	3	-
1660	30	14854	6926	363	387	4	7174	2632
705	11	9953	4282	309	235	1	5126	1700
815	12	4601	2593	37	101	1	1869	861
69	1	189	39	5	32	-	113	44
56	3	92	10	6	16	-	60	22
15	3	19	2	6	3	2	6	5
940	15	7279	3409	180	139	2	3549	1483
424	5	4990	2097	152	118	-	2623	922
464	6	2213	1283	18	20	1	891	541
24	1	53	25	2	1	-	25	14
22	1	17	4	4	-	-	9	3
6	2	6	-	4	-	1	1	3
720	15	7575	3517	183	248	2	3625	1149
281	6	4963	2185	157	117	1	2503	778
351	6	2388	1310	19	81	-	978	320
45	-	136	14	3	31	-	88	30
34	2	75	6	2	16	-	51	19
9	1	13	2	2	3	1	5	2
481	6	6431	1684	108	450	1	4188	169
200	1	4730	1088	80	359	-	3203	135
222	4	1514	571	18	63	-	862	33
36	-	153	23	7	23	-	100	1
19	1	32	2	3	5	-	22	-



	Всего	Указавшие экономическую активность	В ТОМ		
			экономически активное население	из него	
				занятые в экономике	из них пенсионеры
40 – 49	121	121	119	115	1
Мужчины в возрасте 15 – 49 лет	4363	4282	1290	1085	3
в том числе в возрасте, лет:					
15 – 19	2603	2540	193	95	2
20 – 24	1175	1157	559	471	-
25 – 29	320	320	279	268	-
30 – 39	209	209	205	199	-
40 – 49	56	56	54	52	1
Женщины в возрасте 15 – 49 лет	5093	5005	1566	1290	4
в том числе в возрасте, лет:					
15 – 19	2692	2620	237	135	-
20 – 24	1662	1647	731	597	4
25 – 29	407	406	294	269	-
30 – 39	267	267	239	226	-
40 – 49	65	65	65	63	-
Городской округ Город Таганрог					
Городское и сельское население					
Мужчины и женщины в возрасте 15 – 49 лет	25428	24516	9602	7919	62
в том числе в возрасте, лет:					
15 – 19	12786	12072	1355	698	10
20 – 24	8160	7984	4336	3520	19
25 – 29	2105	2093	1757	1639	7
30 – 39	1868	1859	1672	1597	10
40 – 49	509	508	482	465	16
Мужчины в возрасте 15 – 49 лет	12259	11829	4779	3954	42
в том числе в возрасте, лет:					
15 – 19	6336	5983	647	316	7
20 – 24	3873	3802	2193	1783	14
25 – 29	1038	1036	960	912	5
30 – 39	793	790	766	737	4
40 – 49	219	218	213	206	12
Женщины в возрасте 15 – 49 лет	13169	12687	4823	3965	20
в том числе в возрасте, лет:					
15 – 19	6450	6089	708	382	3
20 – 24	4287	4182	2143	1737	5
25 – 29	1067	1057	797	727	2
30 – 39	1075	1069	906	860	6
40 – 49	290	290	269	259	4
Городской округ Город Шахты					
Городское и сельское население					
Мужчины и женщины в возрасте 15 – 49 лет	24290	23629	6774	5400	61
в том числе в возрасте, лет:					
15 – 19	13257	12710	944	460	10
20 – 24	7957	7854	3217	2490	11
25 – 29	1607	1598	1287	1189	15
30 – 39	1196	1194	1076	1025	19
40 – 49	273	273	250	236	6

числе								
безработные	из них пенсионеры	экономически неактивное население	из него					Не указавшие экономическую активность
			стипендиаты	пенсионеры	получающие пособие (кроме пособия по безработице); имеющие другой вид гособеспечения	работающие в личном подсобном хозяйстве	прочие	
4	-	2	-	-	-	1	1	-
205	2	2992	819	58	160	1	1954	81
98	1	2347	567	40	154	-	1586	63
88	1	598	242	11	6	-	339	18
11	-	41	10	5	-	-	26	-
6	-	4	-	2	-	-	2	-
2	-	2	-	-	-	1	1	-
276	4	3439	865	50	290	-	2234	88
102	-	2383	521	40	205	-	1617	72
134	3	916	329	7	57	-	523	15
25	-	112	13	2	23	-	74	1
13	1	28	2	1	5	-	20	-
2	-	-	-	-	-	-	-	-
1683	38	14914	4311	280	577	17	9729	912
657	18	10717	2949	204	337	5	7222	714
816	14	3648	1320	51	146	2	2129	176
118	1	336	33	6	59	5	233	12
75	4	187	9	13	35	4	126	9
17	1	26	-	6	-	1	19	1
825	21	7050	1969	143	187	7	4744	430
331	12	5336	1448	107	149	1	3631	353
410	5	1609	507	22	31	2	1047	71
48	1	76	12	3	5	1	55	2
29	3	24	2	9	2	2	9	3
7	-	5	-	2	-	1	2	1
858	17	7864	2342	137	390	10	4985	482
326	6	5381	1501	97	188	4	3591	361
406	9	2039	813	29	115	-	1082	105
70	-	260	21	3	54	4	178	10
46	1	163	7	4	33	2	117	6
10	1	21	-	4	-	-	17	-
1374	33	16855	6282	328	1046	49	9150	661
484	11	11766	4031	238	794	32	6671	547
727	10	4637	2177	51	172	10	2227	103
98	6	311	63	15	50	4	179	9
51	3	118	9	17	25	3	64	2
14	3	23	2	7	5	-	9	-



	Всего	Указавшие экономическую активность	В ТОМ		
			экономически активное население	из него	
				занятые в экономике	из них пенсионеры
Мужчины в возрасте 15 – 49 лет	11107	10770	3238	2555	34
в том числе в возрасте, лет:					
15 – 19	6249	5957	444	193	4
20 – 24	3509	3470	1558	1190	3
25 – 29	741	737	659	619	13
30 – 39	493	491	472	452	10
40 – 49	115	115	105	101	4
Женщины в возрасте 15 – 49 лет	13183	12859	3536	2845	27
в том числе в возрасте, лет:					
15 – 19	7008	6753	500	267	6
20 – 24	4448	4384	1659	1300	8
25 – 29	866	861	628	570	2
30 – 39	703	703	604	573	9
40 – 49	158	158	145	135	2
Азовский муниципальный район					
Городское и сельское население					
Мужчины и женщины в возрасте 15 – 49 лет	7367	7130	2269	1957	18
в том числе в возрасте, лет:					
15 – 19	4325	4129	307	178	4
20 – 24	1866	1832	951	816	5
25 – 29	634	627	521	494	2
30 – 39	423	423	377	366	5
40 – 49	119	119	113	103	2
Мужчины в возрасте 15 – 49 лет	3465	3359	1057	919	12
в том числе в возрасте, лет:					
15 – 19	2129	2040	133	78	2
20 – 24	808	791	429	366	5
25 – 29	283	283	259	248	-
30 – 39	186	186	177	172	5
40 – 49	59	59	59	55	-
Женщины в возрасте 15 – 49 лет	3902	3771	1212	1038	6
в том числе в возрасте, лет:					
15 – 19	2196	2089	174	100	2
20 – 24	1058	1041	522	450	-
25 – 29	351	344	262	246	2
30 – 39	237	237	200	194	-
40 – 49	60	60	54	48	2
Аксайский муниципальный район					
Городское и сельское население					
Мужчины и женщины в возрасте 15 – 49 лет	8658	8316	3301	2957	22
в том числе в возрасте, лет:					
15 – 19	4381	4098	364	243	6
20 – 24	2563	2508	1403	1261	4
25 – 29	839	835	723	679	2
30 – 39	702	702	648	620	4
40 – 49	173	173	163	154	6
Мужчины в возрасте 15 – 49 лет	3998	3821	1520	1360	15

числе		из него						Не указавшие экономическую активность
безработные	из них пенсионеры	экономически неактивное население	стипендиаты	пенсионеры	получающие пособие (кроме пособия по безработице); имеющие другой вид гособеспечения	работающие в личном подсобном хозяйстве	прочие	
683	23	7532	2774	151	368	18	4221	337
251	5	5513	1827	116	344	13	3213	292
368	6	1912	906	18	23	3	962	39
40	6	78	35	6	-	-	37	4
20	3	19	5	6	-	2	6	2
4	3	10	1	5	1	-	3	-
691	10	9323	3508	177	678	31	4929	324
233	6	6253	2204	122	450	19	3458	255
359	4	2725	1271	33	149	7	1265	64
58	-	233	28	9	50	4	142	5
31	-	99	4	11	25	1	58	-
10	-	13	1	2	4	-	6	-
312	6	4861	1225	142	748	63	2683	237
129	1	3822	896	119	659	30	2118	196
135	2	881	313	15	61	17	475	34
27	1	106	13	2	19	6	66	7
11	1	46	3	4	9	8	22	-
10	1	6	-	2	-	2	2	-
138	4	2302	609	73	326	22	1272	106
55	1	1907	472	59	316	14	1046	89
63	1	362	129	11	10	6	206	17
11	1	24	6	1	-	-	17	-
5	-	9	2	2	-	2	3	-
4	1	-	-	-	-	-	-	-
174	2	2559	616	69	422	41	1411	131
74	-	1915	424	60	343	16	1072	107
72	1	519	184	4	51	11	269	17
16	-	82	7	1	19	6	49	7
6	1	37	1	2	9	6	19	-
6	-	6	-	2	-	2	2	-
344	7	5015	1141	114	407	76	3277	342
121	1	3734	742	94	286	48	2564	283
142	2	1105	387	13	69	16	620	55
44	1	112	9	1	33	5	64	4
28	2	54	3	2	19	5	25	-
9	1	10	-	4	-	2	4	-
160	4	2301	536	60	131	32	1542	177



	Всего	Указавшие экономическую активность	В ТОМ		
			экономически активное население	из него	
				занятые в экономике	из них пенсионеры
в том числе в возрасте, лет:					
15 – 19	2136	1984	155	101	4
20 – 24	1108	1084	648	581	4
25 – 29	401	400	372	354	2
30 – 39	281	281	277	262	4
40 – 49	72	72	68	62	1
Женщины в возрасте 15 – 49 лет	4660	4495	1781	1597	7
в том числе в возрасте, лет:					
15 – 19	2245	2114	209	142	2
20 – 24	1455	1424	755	680	-
25 – 29	438	435	351	325	-
30 – 39	421	421	371	358	-
40 – 49	101	101	95	92	5
Багаевский муниципальный район					
Городское и сельское население					
Мужчины и женщины в возрасте 15 – 49 лет	2431	2263	739	516	4
в том числе в возрасте, лет:					
15 – 19	1536	1388	152	53	-
20 – 24	575	557	323	223	2
25 – 29	149	148	115	102	1
30 – 39	132	131	117	108	-
40 – 49	39	39	32	30	1
Мужчины в возрасте 15 – 49 лет	1178	1087	344	228	3
в том числе в возрасте, лет:					
15 – 19	756	676	66	18	-
20 – 24	279	269	156	102	2
25 – 29	75	74	60	52	-
30 – 39	55	55	49	44	-
40 – 49	13	13	13	12	1
Женщины в возрасте 15 – 49 лет	1253	1176	395	288	1
в том числе в возрасте, лет:					
15 – 19	780	712	86	35	-
20 – 24	296	288	167	121	-
25 – 29	74	74	55	50	1
30 – 39	77	76	68	64	-
40 – 49	26	26	19	18	-
Белокалитвинский муниципальный район					
Городское и сельское население					
Мужчины и женщины в возрасте 15 – 49 лет	6509	6071	2146	1824	17
в том числе в возрасте, лет:					
15 – 19	3902	3511	237	116	1
20 – 24	1424	1381	872	746	1
25 – 29	556	552	468	416	8
30 – 39	491	491	443	426	5
40 – 49	136	136	126	120	2
Мужчины в возрасте 15 – 49 лет	3066	2844	946	797	10
в том числе в возрасте, лет:					

числе		из него							Не указавшие экономическую активность
безработные	из них пенсионеры	экономически неактивное население	стипендиаты	пенсионеры	получающие пособие (кроме пособия по безработице); имеющие другой вид гособеспечения	работающие в личном подсобном хозяйстве	прочие		
54	1	1829	358	50	128	27	1266	152	
67	1	436	170	6	3	4	253	24	
18	1	28	8	-	-	-	20	1	
15	1	4	-	1	-	1	2	-	
6	-	4	-	3	-	-	1	-	
184	3	2714	605	54	276	44	1735	165	
67	-	1905	384	44	158	21	1298	131	
75	1	669	217	7	66	12	367	31	
26	-	84	1	1	33	5	44	3	
13	1	50	3	1	19	4	23	-	
3	1	6	-	1	-	2	3	-	
223	4	1524	78	53	296	106	991	168	
99	2	1236	56	45	272	61	802	148	
100	2	234	22	5	19	25	163	18	
13	-	33	-	1	4	10	18	1	
9	-	14	-	-	1	6	7	1	
2	-	7	-	2	-	4	1	-	
116	3	743	36	21	126	47	513	91	
48	1	610	28	17	122	32	411	80	
54	2	113	8	3	2	11	89	10	
8	-	14	-	1	2	2	9	1	
5	-	6	-	-	-	2	4	-	
1	-	-	-	-	-	-	-	-	
107	1	781	42	32	170	59	478	77	
51	1	626	28	28	150	29	391	68	
46	-	121	14	2	17	14	74	8	
5	-	19	-	-	2	8	9	-	
4	-	8	-	-	1	4	3	1	
1	-	7	-	2	-	4	1	-	
322	9	3925	859	145	582	169	2170	438	
121	5	3274	694	116	505	115	1844	391	
126	3	509	150	20	46	40	253	43	
52	-	84	10	5	19	8	42	4	
17	1	48	5	3	9	5	26	-	
6	-	10	-	1	3	1	5	-	
149	6	1898	440	77	227	81	1073	222	



	Всего	Указавшие экономическую активность	В ТОМ		
			экономически активное население	из него	
				занятые в экономике	из них пенсионеры
15 – 19	1967	1768	104	49	1
20 – 24	642	620	415	352	1
25 – 29	241	240	220	200	5
30 – 39	171	171	165	156	3
40 – 49	45	45	42	40	-
Женщины в возрасте 15 – 49 лет	3443	3227	1200	1027	7
в том числе в возрасте, лет:					
15 – 19	1935	1743	133	67	-
20 – 24	782	761	457	394	-
25 – 29	315	312	248	216	3
30 – 39	320	320	278	270	2
40 – 49	91	91	84	80	2
Боковский муниципальный район					
Городское и сельское население					
Мужчины и женщины в возрасте 15 – 49 лет	941	904	352	230	2
в том числе в возрасте, лет:					
15 – 19	630	595	82	25	-
20 – 24	197	195	159	107	2
25 – 29	57	57	55	47	-
30 – 39	47	47	47	46	-
40 – 49	10	10	9	5	-
Мужчины в возрасте 15 – 49 лет	442	429	162	102	2
в том числе в возрасте, лет:					
15 – 19	305	292	41	10	-
20 – 24	88	88	73	47	2
25 – 29	23	23	23	22	-
30 – 39	23	23	23	23	-
40 – 49	3	3	2	-	-
Женщины в возрасте 15 – 49 лет	499	475	190	128	-
в том числе в возрасте, лет:					
15 – 19	325	303	41	15	-
20 – 24	109	107	86	60	-
25 – 29	34	34	32	25	-
30 – 39	24	24	24	23	-
40 – 49	7	7	7	5	-
Верхнедонской муниципальный район					
Городское и сельское население					
Мужчины и женщины в возрасте 15 – 49 лет	1282	1217	391	288	-
в том числе в возрасте, лет:					
15 – 19	846	788	73	24	-
20 – 24	262	255	160	120	-
25 – 29	82	82	71	62	-
30 – 39	76	76	71	67	-
40 – 49	16	16	16	15	-
Мужчины в возрасте 15 – 49 лет	601	558	179	138	-
в том числе в возрасте, лет:					
15 – 19	415	376	31	11	-

числе		из него						Не указавшие экономическую активность
безработные	из них пенсионеры	экономически неактивное население	стипендиаты	пенсионеры	получающие пособие (кроме пособия по безработице); имеющие другой вид гособеспечения	работающие в личном подсобном хозяйстве	прочие	
55	2	1664	375	60	222	61	946	199
63	3	205	59	11	3	16	116	22
20	-	20	3	4	1	3	9	1
9	1	6	3	1	-	-	2	-
2	-	3	-	1	1	1	-	-
173	3	2027	419	68	355	88	1097	216
66	3	1610	319	56	283	54	898	192
63	-	304	91	9	43	24	137	21
32	-	64	7	1	18	5	33	3
8	-	42	2	2	9	5	24	-
4	-	7	-	-	2	-	5	-
122	1	552	132	23	154	16	227	37
57	1	513	116	21	150	7	219	35
52	-	36	15	2	4	7	8	2
8	-	2	1	-	-	1	-	-
1	-	-	-	-	-	-	-	-
4	-	1	-	-	-	1	-	-
60	1	267	79	8	73	10	97	13
31	1	251	72	6	73	5	95	13
26	-	15	7	2	-	4	2	-
1	-	-	-	-	-	-	-	-
-	-	-	-	-	-	-	-	-
2	-	1	-	-	-	1	-	-
62	-	285	53	15	81	6	130	24
26	-	262	44	15	77	2	124	22
26	-	21	8	-	4	3	6	2
7	-	2	1	-	-	1	-	-
1	-	-	-	-	-	-	-	-
2	-	-	-	-	-	-	-	-
103	5	826	166	25	199	16	420	65
49	3	715	148	22	176	12	357	58
40	2	95	18	2	15	3	57	7
9	-	11	-	1	5	1	4	-
4	-	5	-	-	3	-	2	-
1	-	-	-	-	-	-	-	-
41	3	379	97	18	73	5	186	43
20	2	345	87	16	72	5	165	39



	Всего	Указавшие экономическую активность	В ТОМ		
			экономически активное население	из него	
				занятые в экономике	из них пенсионеры
20 – 24	106	102	70	56	-
25 – 29	43	43	41	37	-
30 – 39	30	30	30	28	-
40 – 49	7	7	7	6	-
Женщины в возрасте 15 – 49 лет	681	659	212	150	-
в том числе в возрасте, лет:					
15 – 19	431	412	42	13	-
20 – 24	156	153	90	64	-
25 – 29	39	39	30	25	-
30 – 39	46	46	41	39	-
40 – 49	9	9	9	9	-
Веселовский муниципальный район					
Городское и сельское население					
Мужчины и женщины в возрасте 15 – 49 лет	1720	1654	715	534	2
в том числе в возрасте, лет:					
15 – 19	999	937	139	57	-
20 – 24	418	415	309	228	-
25 – 29	153	153	128	120	-
30 – 39	121	120	111	103	1
40 – 49	29	29	28	26	1
Мужчины в возрасте 15 – 49 лет	775	739	324	229	1
в том числе в возрасте, лет:					
15 – 19	480	447	69	30	-
20 – 24	190	187	155	102	-
25 – 29	55	55	51	50	-
30 – 39	41	41	40	38	1
40 – 49	9	9	9	9	-
Женщины в возрасте 15 – 49 лет	945	915	391	305	1
в том числе в возрасте, лет:					
15 – 19	519	490	70	27	-
20 – 24	228	228	154	126	-
25 – 29	98	98	77	70	-
30 – 39	80	79	71	65	-
40 – 49	20	20	19	17	1
Волгодонской муниципальный район					
Городское и сельское население					
Мужчины и женщины в возрасте 15 – 49 лет	2562	2514	731	622	3
в том числе в возрасте, лет:					
15 – 19	1599	1558	117	68	1
20 – 24	589	583	293	256	-
25 – 29	185	185	152	141	2
30 – 39	152	151	135	127	-
40 – 49	37	37	34	30	-
Мужчины в возрасте 15 – 49 лет	1212	1191	326	276	2
в том числе в возрасте, лет:					
15 – 19	806	788	57	35	1
20 – 24	250	248	127	110	-

числе		из него						Не указавшие экономическую активность
безработные	из них пенсионеры	экономически неактивное население	стипендиаты	пенсионеры	получающие пособие (кроме пособия по безработице); имеющие другой вид гособеспечения	работающие в личном подсобном хозяйстве	прочие	
14	1	32	10	1	1	-	20	4
4	-	2	-	1	-	-	1	-
2	-	-	-	-	-	-	-	-
1	-	-	-	-	-	-	-	-
62	2	447	69	7	126	11	234	22
29	1	370	61	6	104	7	192	19
26	1	63	8	1	14	3	37	3
5	-	9	-	-	5	1	3	-
2	-	5	-	-	3	-	2	-
-	-	-	-	-	-	-	-	-
181	4	939	61	48	397	47	386	66
82	3	798	44	39	371	31	313	62
81	1	106	17	8	18	9	54	3
8	-	25	-	1	6	5	13	-
8	-	9	-	-	2	1	6	1
2	-	1	-	-	-	1	-	-
95	2	415	25	22	186	17	165	36
39	2	378	18	18	184	11	147	33
53	-	32	7	4	1	3	17	3
1	-	4	-	-	1	2	1	-
2	-	1	-	-	-	1	-	-
-	-	-	-	-	-	-	-	-
86	2	524	36	26	211	30	221	30
43	1	420	26	21	187	20	166	29
28	1	74	10	4	17	6	37	-
7	-	21	-	1	5	3	12	-
6	-	8	-	-	2	-	6	1
2	-	1	-	-	-	1	-	-
109	5	1783	389	71	386	37	900	48
49	2	1441	304	59	352	15	711	41
37	2	290	79	8	20	12	171	6
11	-	33	6	2	8	7	10	-
8	1	16	-	2	5	3	6	1
4	-	3	-	-	1	-	2	-
50	3	865	213	37	159	17	439	21
22	1	731	178	28	158	11	356	18
17	1	121	32	5	1	5	78	2



	Всего	Указавшие экономическую активность	В ТОМ		
			экономически активное население	из него	
				занятые в экономике	из них пенсионеры
25 – 29	79	79	69	63	1
30 – 39	61	60	57	53	-
40 – 49	16	16	16	15	-
Женщины в возрасте 15 – 49 лет	1350	1323	405	346	1
в том числе в возрасте, лет:					
15 – 19	793	770	60	33	-
20 – 24	339	335	166	146	-
25 – 29	106	106	83	78	1
30 – 39	91	91	78	74	-
40 – 49	21	21	18	15	-
Дубовский муниципальный район					
Городское и сельское население					
Мужчины и женщины в возрасте 15 – 49 лет	1406	1343	535	408	1
в том числе в возрасте, лет:					
15 – 19	855	793	90	39	-
20 – 24	280	280	211	152	-
25 – 29	120	119	95	86	1
30 – 39	121	121	111	103	-
40 – 49	30	30	28	28	-
Мужчины в возрасте 15 – 49 лет	656	626	247	183	-
в том числе в возрасте, лет:					
15 – 19	425	396	42	18	-
20 – 24	125	125	105	72	-
25 – 29	50	49	48	44	-
30 – 39	43	43	41	38	-
40 – 49	13	13	11	11	-
Женщины в возрасте 15 – 49 лет	750	717	288	225	1
в том числе в возрасте, лет:					
15 – 19	430	397	48	21	-
20 – 24	155	155	106	80	-
25 – 29	70	70	47	42	1
30 – 39	78	78	70	65	-
40 – 49	17	17	17	17	-
Егорлыкский муниципальный район					
Городское и сельское население					
Мужчины и женщины в возрасте 15 – 49 лет	2278	2093	739	574	11
в том числе в возрасте, лет:					
15 – 19	1413	1241	117	48	1
20 – 24	471	460	286	218	3
25 – 29	171	171	142	130	-
30 – 39	152	151	132	120	2
40 – 49	71	70	62	58	5
Мужчины в возрасте 15 – 49 лет	1100	1008	345	269	5
в том числе в возрасте, лет:					
15 – 19	719	632	52	26	-
20 – 24	209	205	134	94	2
25 – 29	81	81	74	69	-

числе									Не указавшие экономическую активность
безработные	из них пенсионеры	экономически неактивное население	из него						
			стипендиаты	пенсионеры	получающие пособие (кроме пособия по безработице); имеющие другой вид гособеспечения	работающие в личном подсобном хозяйстве	прочие		
6	-	10	3	2	-	1	4	-	
4	1	3	-	2	-	-	1	1	
1	-	-	-	-	-	-	-	-	
59	2	918	176	34	227	20	461	27	
27	1	710	126	31	194	4	355	23	
20	1	169	47	3	19	7	93	4	
5	-	23	3	-	8	6	6	-	
4	-	13	-	-	5	3	5	-	
3	-	3	-	-	1	-	2	-	
127	3	808	94	35	279	48	352	63	
51	2	703	82	30	259	30	302	62	
59	-	69	11	2	11	8	37	-	
9	-	24	1	-	7	7	9	1	
8	1	10	-	1	2	3	4	-	
-	-	2	-	2	-	-	-	-	
64	2	379	45	17	123	18	176	30	
24	1	354	39	13	123	16	163	29	
33	-	20	6	1	-	1	12	-	
4	-	1	-	-	-	-	1	1	
3	1	2	-	1	-	1	-	-	
-	-	2	-	2	-	-	-	-	
63	1	429	49	18	156	30	176	33	
27	1	349	43	17	136	14	139	33	
26	-	49	5	1	11	7	25	-	
5	-	23	1	-	7	7	8	-	
5	-	8	-	-	2	2	4	-	
-	-	-	-	-	-	-	-	-	
165	3	1354	74	29	364	45	842	185	
69	1	1124	53	19	338	16	698	172	
68	-	174	21	3	14	18	118	11	
12	1	29	-	1	8	5	15	-	
12	1	19	-	3	4	4	8	1	
4	-	8	-	3	-	2	3	1	
76	1	663	42	18	169	16	418	92	
26	-	580	33	16	167	6	358	87	
40	-	71	9	1	2	5	54	4	
5	-	7	-	-	-	2	5	-	



	Всего	Указавшие экономическую активность	В ТОМ		
			экономически активное население	из него	
				занятые в экономике	из них пенсионеры
30 – 39	65	65	63	58	1
40 – 49	26	25	22	22	2
Женщины в возрасте 15 – 49 лет	1178	1085	394	305	6
в том числе в возрасте, лет:					
15 – 19	694	609	65	22	1
20 – 24	262	255	152	124	1
25 – 29	90	90	68	61	-
30 – 39	87	86	69	62	1
40 – 49	45	45	40	36	3
Заветинский муниципальный район					
Городское и сельское население					
Мужчины и женщины в возрасте 15 – 49 лет	1382	1351	507	313	3
в том числе в возрасте, лет:					
15 – 19	744	716	89	17	1
20 – 24	402	399	208	112	2
25 – 29	127	127	111	93	-
30 – 39	81	81	71	64	-
40 – 49	28	28	28	27	-
Мужчины в возрасте 15 – 49 лет	646	628	236	153	3
в том числе в возрасте, лет:					
15 – 19	356	341	41	5	1
20 – 24	181	178	96	61	2
25 – 29	60	60	53	44	-
30 – 39	37	37	34	32	-
40 – 49	12	12	12	11	-
Женщины в возрасте 15 – 49 лет	736	723	271	160	-
в том числе в возрасте, лет:					
15 – 19	388	375	48	12	-
20 – 24	221	221	112	51	-
25 – 29	67	67	58	49	-
30 – 39	44	44	37	32	-
40 – 49	16	16	16	16	-
Зерноградский муниципальный район					
Городское и сельское население					
Мужчины и женщины в возрасте 15 – 49 лет	6135	5909	1613	1213	13
в том числе в возрасте, лет:					
15 – 19	3453	3285	232	87	1
20 – 24	1920	1868	734	519	4
25 – 29	370	366	300	273	2
30 – 39	296	295	258	249	2
40 – 49	96	95	89	85	4
Мужчины в возрасте 15 – 49 лет	3332	3216	871	614	9
в том числе в возрасте, лет:					
15 – 19	1930	1844	163	55	1
20 – 24	1069	1042	407	272	3
25 – 29	188	186	165	155	2
30 – 39	108	108	103	100	1

числе		из него						Не указавшие экономическую активность
безработные	из них пенсионеры	экономически неактивное население	стипендиаты	пенсионеры	получающие пособие (кроме пособия по безработице); имеющие другой вид гособеспечения	работающие в личном подсобном хозяйстве	прочие	
5	1	2	-	-	-	2	-	-
-	-	3	-	1	-	1	1	1
89	2	691	32	11	195	29	424	93
43	1	544	20	3	171	10	340	85
28	-	103	12	2	12	13	64	7
7	1	22	-	1	8	3	10	-
7	-	17	-	3	4	2	8	1
4	-	5	-	2	-	1	2	-
194	1	844	58	31	266	21	468	31
72	1	627	44	26	250	4	303	28
96	-	191	13	2	13	14	149	3
18	-	16	1	-	1	2	12	-
7	-	10	-	3	2	1	4	-
1	-	-	-	-	-	-	-	-
83	-	392	26	17	118	11	220	18
36	-	300	21	14	117	2	146	15
35	-	82	5	2	1	8	66	3
9	-	7	-	-	-	1	6	-
2	-	3	-	1	-	-	2	-
1	-	-	-	-	-	-	-	-
111	1	452	32	14	148	10	248	13
36	1	327	23	12	133	2	157	13
61	-	109	8	-	12	6	83	-
9	-	9	1	-	1	1	6	-
5	-	7	-	2	2	1	2	-
-	-	-	-	-	-	-	-	-
400	11	4296	1865	91	485	43	1812	226
145	3	3053	1214	73	424	14	1328	168
215	7	1134	636	12	38	16	432	52
27	-	66	12	1	13	9	31	4
9	-	37	3	3	9	3	19	1
4	1	6	-	2	1	1	2	1
257	6	2345	1150	43	199	18	935	116
108	-	1681	775	31	190	8	677	86
135	5	635	367	10	8	4	246	27
10	-	21	7	-	1	4	9	2
3	-	5	1	-	-	1	3	-



	Всего	Указавшие экономическую активность	В ТОМ		
			экономически активное население	из него	
				занятые в экономике	из них пенсионеры
40 – 49	37	36	33	32	2
Женщины в возрасте 15 – 49 лет	2803	2693	742	599	4
в том числе в возрасте, лет:					
15 – 19	1523	1441	69	32	-
20 – 24	851	826	327	247	1
25 – 29	182	180	135	118	-
30 – 39	188	187	155	149	1
40 – 49	59	59	56	53	2
Зимовниковский муниципальный район					
Городское и сельское население					
Мужчины и женщины в возрасте 15 – 49 лет	2781	2714	902	576	2
в том числе в возрасте, лет:					
15 – 19	1884	1820	225	59	-
20 – 24	579	576	386	242	-
25 – 29	149	149	133	127	1
30 – 39	137	137	128	122	1
40 – 49	32	32	30	26	-
Мужчины в возрасте 15 – 49 лет	1301	1273	410	264	1
в том числе в возрасте, лет:					
15 – 19	911	884	104	30	-
20 – 24	251	250	173	108	-
25 – 29	72	72	66	62	1
30 – 39	57	57	57	55	-
40 – 49	10	10	10	9	-
Женщины в возрасте 15 – 49 лет	1480	1441	492	312	1
в том числе в возрасте, лет:					
15 – 19	973	936	121	29	-
20 – 24	328	326	213	134	-
25 – 29	77	77	67	65	-
30 – 39	80	80	71	67	1
40 – 49	22	22	20	17	-
Кагальницкий муниципальный район					
Городское и сельское население					
Мужчины и женщины в возрасте 15 – 49 лет	2228	2064	729	624	3
в том числе в возрасте, лет:					
15 – 19	1349	1207	118	74	1
20 – 24	525	507	300	255	-
25 – 29	179	176	151	143	2
30 – 39	136	135	124	119	-
40 – 49	39	39	36	33	-
Мужчины в возрасте 15 – 49 лет	1057	985	352	303	2
в том числе в возрасте, лет:					
15 – 19	660	595	51	28	-
20 – 24	226	220	134	115	-
25 – 29	93	92	90	86	2
30 – 39	63	63	62	61	-
40 – 49	15	15	15	13	-

числе									
безработные	из них пенсионеры	экономически неактивное население	из него					прочие	Не указавшие экономическую активность
			стипендиаты	пенсионеры	получающие пособие (кроме пособия по безработице); имеющие другой вид гособеспечения	работающие в личном подсобном хозяйстве			
1	1	3	-	2	-	1	-	1	
143	5	1951	715	48	286	25	877	110	
37	3	1372	439	42	234	6	651	82	
80	2	499	269	2	30	12	186	25	
17	-	45	5	1	12	5	22	2	
6	-	32	2	3	9	2	16	1	
3	-	3	-	-	1	-	2	-	
326	7	1812	370	73	574	56	739	67	
166	5	1595	327	62	549	35	622	64	
144	2	190	43	5	20	17	105	3	
6	-	16	-	3	3	1	9	-	
6	-	9	-	2	2	2	3	-	
4	-	2	-	1	-	1	-	-	
146	3	863	177	30	269	26	361	28	
74	2	780	162	25	268	15	310	27	
65	1	77	15	2	1	11	48	1	
4	-	6	-	3	-	-	3	-	
2	-	-	-	-	-	-	-	-	
1	-	-	-	-	-	-	-	-	
180	4	949	193	43	305	30	378	39	
92	3	815	165	37	281	20	312	37	
79	1	113	28	3	19	6	57	2	
2	-	10	-	-	3	1	6	-	
4	-	9	-	2	2	2	3	-	
3	-	2	-	1	-	1	-	-	
105	6	1335	212	49	145	17	912	164	
44	4	1089	162	43	118	10	756	142	
45	1	207	48	5	17	3	134	18	
8	1	25	2	-	7	2	14	3	
5	-	11	-	1	3	1	6	1	
3	-	3	-	-	-	1	2	-	
49	1	633	103	27	49	6	448	72	
23	-	544	80	22	48	3	391	65	
19	-	86	23	5	1	1	56	6	
4	1	2	-	-	-	1	1	1	
1	-	1	-	-	-	1	-	-	
2	-	-	-	-	-	-	-	-	



	Всего	Указавшие экономическую активность	В ТОМ		
			экономически активное население	из него	
				занятые в экономике	из них пенсионеры
Женщины в возрасте 15 – 49 лет	1171	1079	377	321	1
в том числе в возрасте, лет:					
15 – 19	689	612	67	46	1
20 – 24	299	287	166	140	-
25 – 29	86	84	61	57	-
30 – 39	73	72	62	58	-
40 – 49	24	24	21	20	-
Каменский муниципальный район					
Городское и сельское население					
Мужчины и женщины в возрасте 15 – 49 лет	3255	3024	931	809	5
в том числе в возрасте, лет:					
15 – 19	2028	1829	98	53	-
20 – 24	720	688	390	335	2
25 – 29	243	243	197	185	1
30 – 39	185	185	174	168	2
40 – 49	79	79	72	68	-
Мужчины в возрасте 15 – 49 лет	1545	1422	412	344	2
в том числе в возрасте, лет:					
15 – 19	1007	901	42	20	-
20 – 24	333	316	183	148	1
25 – 29	93	93	77	72	-
30 – 39	87	87	85	82	1
40 – 49	25	25	25	22	-
Женщины в возрасте 15 – 49 лет	1710	1602	519	465	3
в том числе в возрасте, лет:					
15 – 19	1021	928	56	33	-
20 – 24	387	372	207	187	1
25 – 29	150	150	120	113	1
30 – 39	98	98	89	86	1
40 – 49	54	54	47	46	-
Кашарский муниципальный район					
Городское и сельское население					
Мужчины и женщины в возрасте 15 – 49 лет	1783	1733	682	382	1
в том числе в возрасте, лет:					
15 – 19	1098	1055	202	43	-
20 – 24	456	449	281	169	-
25 – 29	116	116	95	78	-
30 – 39	80	80	73	64	1
40 – 49	33	33	31	28	-
Мужчины в возрасте 15 – 49 лет	809	788	289	162	1
в том числе в возрасте, лет:					
15 – 19	518	500	89	18	-
20 – 24	197	194	117	69	-
25 – 29	53	53	47	41	-
30 – 39	29	29	25	23	1
40 – 49	12	12	11	11	-
Женщины в возрасте 15 – 49 лет	974	945	393	220	-

числе		из него						Не указавшие экономическую активность
безработные	из них пенсионеры	экономически неактивное население	стипендиаты	пенсионеры	получающие пособие (кроме пособия по безработице); имеющие другой вид гособеспечения	работающие в личном подсобном хозяйстве	прочие	
56	5	702	109	22	96	11	464	92
21	4	545	82	21	70	7	365	77
26	1	121	25	-	16	2	78	12
4	-	23	2	-	7	1	13	2
4	-	10	-	1	3	-	6	1
1	-	3	-	-	-	1	2	-
122	5	2093	497	49	262	12	1273	231
45	2	1731	368	38	240	1	1084	199
55	-	298	121	6	12	2	157	32
12	1	46	7	3	7	2	27	-
6	1	11	1	-	2	4	4	-
4	1	7	-	2	1	3	1	-
68	3	1010	256	25	111	1	617	123
22	-	859	195	18	110	-	536	106
35	-	133	57	4	1	-	71	17
5	1	16	3	3	-	-	10	-
3	1	2	1	-	-	1	-	-
3	1	-	-	-	-	-	-	-
54	2	1083	241	24	151	11	656	108
23	2	872	173	20	130	1	548	93
20	-	165	64	2	11	2	86	15
7	-	30	4	-	7	2	17	-
3	-	9	-	-	2	3	4	-
1	-	7	-	2	1	3	1	-
300	5	1051	55	45	352	128	471	50
159	3	853	37	37	326	76	377	43
112	2	168	16	7	19	43	83	7
17	-	21	2	-	5	7	7	-
9	-	7	-	1	2	1	3	-
3	-	2	-	-	-	1	1	-
127	2	499	28	20	151	66	234	21
71	1	411	20	15	146	40	190	18
48	1	77	7	4	5	21	40	3
6	-	6	1	-	-	4	1	-
2	-	4	-	1	-	1	2	-
-	-	1	-	-	-	-	1	-
173	3	552	27	25	201	62	237	29



	Всего	Указавшие экономическую активность	В ТОМ		
			экономически активное население	из него	
				занятые в экономике	из них пенсионеры
в том числе в возрасте, лет:					
15 – 19	580	555	113	25	-
20 – 24	259	255	164	100	-
25 – 29	63	63	48	37	-
30 – 39	51	51	48	41	-
40 – 49	21	21	20	17	-
Константиновский муниципальный район					
Городское и сельское население					
Мужчины и женщины в возрасте 15 – 49 лет	2822	2679	851	693	9
в том числе в возрасте, лет:					
15 – 19	1839	1711	116	56	1
20 – 24	574	561	365	296	1
25 – 29	178	177	156	141	3
30 – 39	178	177	166	155	2
40 – 49	53	53	48	45	2
Мужчины в возрасте 15 – 49 лет	1305	1232	403	334	8
в том числе в возрасте, лет:					
15 – 19	873	804	51	18	1
20 – 24	229	225	156	127	1
25 – 29	93	93	90	87	3
30 – 39	87	87	85	84	2
40 – 49	23	23	21	18	1
Женщины в возрасте 15 – 49 лет	1517	1447	448	359	1
в том числе в возрасте, лет:					
15 – 19	966	907	65	38	-
20 – 24	345	336	209	169	-
25 – 29	85	84	66	54	-
30 – 39	91	90	81	71	-
40 – 49	30	30	27	27	1
Красносулинский муниципальный район					
Городское и сельское население					
Мужчины и женщины в возрасте 15 – 49 лет	5160	5072	1507	1281	7
в том числе в возрасте, лет:					
15 – 19	3316	3240	244	145	1
20 – 24	1148	1136	654	561	3
25 – 29	376	376	313	291	-
30 – 39	246	246	225	216	3
40 – 49	74	74	71	68	-
Мужчины в возрасте 15 – 49 лет	2455	2414	668	578	4
в том числе в возрасте, лет:					
15 – 19	1687	1651	114	73	1
20 – 24	506	501	304	261	2
25 – 29	145	145	136	130	-
30 – 39	83	83	81	81	1
40 – 49	34	34	33	33	-
Женщины в возрасте 15 – 49 лет	2705	2658	839	703	3
в том числе в возрасте, лет:					

числе									Не указавшие экономическую активность
безработные	из них пенсионеры	экономически неактивное население	из него					прочие	
			стипендиаты	пенсионеры	получающие пособие (кроме пособия по безработице); имеющие другой вид гособеспечения	работающие в личном подсобном хозяйстве			
88	2	442	17	22	180	36	187	25	
64	1	91	9	3	14	22	43	4	
11	-	15	1	-	5	3	6	-	
7	-	3	-	-	2	-	1	-	
3	-	1	-	-	-	1	-	-	
158	9	1828	771	83	305	17	652	143	
60	5	1595	701	69	273	4	548	128	
69	3	196	66	11	25	5	89	13	
15	-	21	4	1	2	5	9	1	
11	1	11	-	1	4	2	4	1	
3	-	5	-	1	1	1	2	-	
69	8	829	369	42	127	4	287	73	
33	5	753	341	34	126	1	251	69	
29	2	69	28	6	1	1	33	4	
3	-	3	-	-	-	1	2	-	
1	1	2	-	1	-	1	-	-	
3	-	2	-	1	-	-	1	-	
89	1	999	402	41	178	13	365	70	
27	-	842	360	35	147	3	297	59	
40	1	127	38	5	24	4	56	9	
12	-	18	4	1	2	4	7	1	
10	-	9	-	-	4	1	4	1	
-	-	3	-	-	1	1	1	-	
226	4	3565	753	91	404	75	2242	88	
99	3	2996	563	79	338	46	1970	76	
93	1	482	180	10	39	22	231	12	
22	-	63	9	1	19	4	30	-	
9	-	21	1	1	8	1	10	-	
3	-	3	-	-	-	2	1	-	
90	1	1746	424	42	171	28	1081	41	
41	1	1537	326	38	169	22	982	36	
43	-	197	93	4	2	5	93	5	
6	-	9	4	-	-	-	5	-	
-	-	2	1	-	-	-	1	-	
-	-	1	-	-	-	1	-	-	
136	3	1819	329	49	233	47	1161	47	



	Всего	Указавшие экономическую активность	В ТОМ		
			экономически активное население	из него	
				занятые в экономике	из них пенсионеры
15 – 19	1629	1589	130	72	-
20 – 24	642	635	350	300	1
25 – 29	231	231	177	161	-
30 – 39	163	163	144	135	2
40 – 49	40	40	38	35	-
Куйбышевский муниципальный район					
Городское и сельское население					
Мужчины и женщины в возрасте 15 – 49 лет	748	721	306	252	-
в том числе в возрасте, лет:					
15 – 19	445	420	48	26	-
20 – 24	163	161	132	105	-
25 – 29	51	51	44	42	-
30 – 39	60	60	54	53	-
40 – 49	29	29	28	26	-
Мужчины в возрасте 15 – 49 лет	338	322	129	100	-
в том числе в возрасте, лет:					
15 – 19	210	195	15	4	-
20 – 24	68	67	57	43	-
25 – 29	26	26	24	22	-
30 – 39	23	23	22	21	-
40 – 49	11	11	11	10	-
Женщины в возрасте 15 – 49 лет	410	399	177	152	-
в том числе в возрасте, лет:					
15 – 19	235	225	33	22	-
20 – 24	95	94	75	62	-
25 – 29	25	25	20	20	-
30 – 39	37	37	32	32	-
40 – 49	18	18	17	16	-
Мартыновский муниципальный район					
Городское и сельское население					
Мужчины и женщины в возрасте 15 – 49 лет	1847	1771	569	478	4
в том числе в возрасте, лет:					
15 – 19	1259	1184	71	36	-
20 – 24	293	292	227	183	2
25 – 29	138	138	123	120	2
30 – 39	130	130	121	114	-
40 – 49	27	27	27	25	-
Мужчины в возрасте 15 – 49 лет	868	835	234	193	1
в том числе в возрасте, лет:					
15 – 19	642	609	35	17	-
20 – 24	120	120	97	79	-
25 – 29	52	52	51	49	1
30 – 39	43	43	40	37	-
40 – 49	11	11	11	11	-
Женщины в возрасте 15 – 49 лет	979	936	335	285	3
в том числе в возрасте, лет:					
15 – 19	617	575	36	19	-

числе		из него						Не указавшие экономическую активность
безработные	из них пенсионеры	экономически неактивное население	стипендиаты	пенсионеры	получающие пособие (кроме пособия по безработице); имеющие другой вид гособеспечения	работающие в личном подсобном хозяйстве	прочие	
58	2	1459	237	41	169	24	988	40
50	1	285	87	6	37	17	138	7
16	-	54	5	1	19	4	25	-
9	-	19	-	1	8	1	9	-
3	-	2	-	-	-	1	1	-
54	1	415	16	25	89	18	267	27
22	-	372	11	22	84	6	249	25
27	1	29	5	1	3	7	13	2
2	-	7	-	-	2	2	3	-
1	-	6	-	2	-	2	2	-
2	-	1	-	-	-	1	-	-
29	1	193	8	13	38	4	130	16
11	-	180	6	11	37	1	125	15
14	1	10	2	1	-	3	4	1
2	-	2	-	-	1	-	1	-
1	-	1	-	1	-	-	-	-
1	-	-	-	-	-	-	-	-
25	-	222	8	12	51	14	137	11
11	-	192	5	11	47	5	124	10
13	-	19	3	-	3	4	9	1
-	-	5	-	-	1	2	2	-
-	-	5	-	1	-	2	2	-
1	-	1	-	-	-	1	-	-
91	1	1202	17	79	611	35	460	76
35	-	1113	13	72	587	24	417	75
44	1	65	4	4	14	7	36	1
3	-	15	-	2	7	1	5	-
7	-	9	-	1	3	3	2	-
2	-	-	-	-	-	-	-	-
41	1	601	13	37	294	16	241	33
18	-	574	11	35	294	12	222	33
18	1	23	2	1	-	2	18	-
2	-	1	-	-	-	-	1	-
3	-	3	-	1	-	2	-	-
-	-	-	-	-	-	-	-	-
50	-	601	4	42	317	19	219	43
17	-	539	2	37	293	12	195	42



	Всего	Указавшие экономическую активность	В ТОМ		
			экономически активное население	из него	
				занятые в экономике	из них пенсионеры
20 – 24	173	172	130	104	2
25 – 29	86	86	72	71	1
30 – 39	87	87	81	77	-
40 – 49	16	16	16	14	-
Матвеево-Курганский муниципальный район					
Городское и сельское население					
Мужчины и женщины в возрасте 15 – 49 лет	3204	2988	873	751	7
в том числе в возрасте, лет:					
15 – 19	1970	1790	115	64	1
20 – 24	789	755	356	305	4
25 – 29	229	227	203	190	-
30 – 39	169	169	153	149	-
40 – 49	47	47	46	43	2
Мужчины в возрасте 15 – 49 лет	1509	1403	387	334	6
в том числе в возрасте, лет:					
15 – 19	999	906	62	35	1
20 – 24	325	312	155	136	4
25 – 29	105	105	96	91	-
30 – 39	56	56	51	50	-
40 – 49	24	24	23	22	1
Женщины в возрасте 15 – 49 лет	1695	1585	486	417	1
в том числе в возрасте, лет:					
15 – 19	971	884	53	29	-
20 – 24	464	443	201	169	-
25 – 29	124	122	107	99	-
30 – 39	113	113	102	99	-
40 – 49	23	23	23	21	1
Миллеровский муниципальный район					
Городское и сельское население					
Мужчины и женщины в возрасте 15 – 49 лет	5104	4831	1569	1279	8
в том числе в возрасте, лет:					
15 – 19	3192	2940	231	112	-
20 – 24	1115	1095	635	513	2
25 – 29	377	377	315	287	-
30 – 39	346	345	320	308	2
40 – 49	74	74	68	59	4
Мужчины в возрасте 15 – 49 лет	2487	2346	753	612	3
в том числе в возрасте, лет:					
15 – 19	1628	1494	108	49	-
20 – 24	505	498	312	250	-
25 – 29	172	172	162	150	-
30 – 39	149	149	140	137	2
40 – 49	33	33	31	26	1
Женщины в возрасте 15 – 49 лет	2617	2485	816	667	5
в том числе в возрасте, лет:					
15 – 19	1564	1446	123	63	-
20 – 24	610	597	323	263	2

числе		из него						Не указавшие экономическую активность
безработные	из них пенсионеры	экономически неактивное население	стипендиаты	пенсионеры	получающие пособие (кроме пособия по безработице); имеющие другой вид гособеспечения	работающие в личном подсобном хозяйстве	прочие	
26	-	42	2	3	14	5	18	1
1	-	14	-	2	7	1	4	-
4	-	6	-	-	3	1	2	-
2	-	-	-	-	-	-	-	-
122	7	2115	398	84	288	24	1321	216
51	4	1675	299	75	246	8	1047	180
51	2	399	94	5	33	7	260	34
13	-	24	5	-	6	3	10	2
4	-	16	-	4	3	5	4	-
3	1	1	-	-	-	1	-	-
53	4	1016	209	51	112	11	633	106
27	3	844	160	45	111	5	523	93
19	-	157	45	3	1	1	107	13
5	-	9	4	-	-	3	2	-
1	-	5	-	3	-	1	1	-
1	1	1	-	-	-	1	-	-
69	3	1099	189	33	176	13	688	110
24	1	831	139	30	135	3	524	87
32	2	242	49	2	32	6	153	21
8	-	15	1	-	6	-	8	2
3	-	11	-	1	3	4	3	-
2	-	-	-	-	-	-	-	-
290	7	3262	594	62	416	45	2145	273
119	2	2709	521	51	360	26	1751	252
122	1	460	66	8	36	12	338	20
28	2	62	4	1	18	4	35	-
12	-	25	3	2	2	1	17	1
9	2	6	-	-	-	2	4	-
141	5	1593	351	32	170	21	1019	141
59	1	1386	315	28	170	9	864	134
62	1	186	34	3	-	9	140	7
12	2	10	1	-	-	2	7	-
3	-	9	1	1	-	1	6	-
5	1	2	-	-	-	-	2	-
149	2	1669	243	30	246	24	1126	132
60	1	1323	206	23	190	17	887	118
60	-	274	32	5	36	3	198	13



	Всего	Указавшие экономическую активность	В ТОМ		
			экономически активное население	из него	
				занятые в экономике	из них пенсионеры
25 – 29	205	205	153	137	-
30 – 39	197	196	180	171	-
40 – 49	41	41	37	33	3
Милютинский муниципальный район					
Городское и сельское население					
Мужчины и женщины в возрасте 15 – 49 лет	988	962	264	221	1
в том числе в возрасте, лет:					
15 – 19	624	604	32	16	-
20 – 24	227	221	111	88	-
25 – 29	56	56	48	46	-
30 – 39	61	61	57	55	1
40 – 49	20	20	16	16	-
Мужчины в возрасте 15 – 49 лет	491	480	123	102	1
в том числе в возрасте, лет:					
15 – 19	321	313	16	5	-
20 – 24	101	98	45	36	-
25 – 29	33	33	29	28	-
30 – 39	24	24	24	24	1
40 – 49	12	12	9	9	-
Женщины в возрасте 15 – 49 лет	497	482	141	119	-
в том числе в возрасте, лет:					
15 – 19	303	291	16	11	-
20 – 24	126	123	66	52	-
25 – 29	23	23	19	18	-
30 – 39	37	37	33	31	-
40 – 49	8	8	7	7	-
Морозовский муниципальный район					
Городское и сельское население					
Мужчины и женщины в возрасте 15 – 49 лет	2391	2175	769	674	10
в том числе в возрасте, лет:					
15 – 19	1453	1260	70	42	-
20 – 24	471	450	289	246	2
25 – 29	220	220	189	175	3
30 – 39	187	185	166	159	3
40 – 49	60	60	55	52	2
Мужчины в возрасте 15 – 49 лет	1163	1056	380	340	7
в том числе в возрасте, лет:					
15 – 19	724	626	29	16	-
20 – 24	214	206	144	126	1
25 – 29	108	108	97	92	3
30 – 39	82	81	78	76	2
40 – 49	35	35	32	30	1
Женщины в возрасте 15 – 49 лет	1228	1119	389	334	3
в том числе в возрасте, лет:					
15 – 19	729	634	41	26	-
20 – 24	257	244	145	120	1
25 – 29	112	112	92	83	-

числе									Не указавшие экономическую активность
безработные	из них пенсионеры	экономически неактивное население	из него						
			стипендиаты	пенсионеры	получающие пособие (кроме пособия по безработице); имеющие другой вид гособеспечения	работающие в личном подсобном хозяйстве	прочие		
16	-	52	3	1	18	2	28	-	
9	-	16	2	1	2	-	11	1	
4	1	4	-	-	-	2	2	-	
43	1	698	100	28	158	20	392	26	
16	-	572	83	24	144	7	314	20	
23	1	110	17	2	11	6	74	6	
2	-	8	-	1	-	3	4	-	
2	-	4	-	-	3	1	-	-	
-	-	4	-	1	-	3	-	-	
21	1	357	58	10	80	10	199	11	
11	-	297	52	9	79	4	153	8	
9	1	53	6	-	1	3	43	3	
1	-	4	-	-	-	1	3	-	
-	-	-	-	-	-	-	-	-	
-	-	3	-	1	-	2	-	-	
22	-	341	42	18	78	10	193	15	
5	-	275	31	15	65	3	161	12	
14	-	57	11	2	10	3	31	3	
1	-	4	-	1	-	2	1	-	
2	-	4	-	-	3	1	-	-	
-	-	1	-	-	-	1	-	-	
95	5	1406	172	43	247	20	924	216	
28	1	1190	138	35	206	8	803	193	
43	3	161	33	4	26	5	93	21	
14	-	31	1	3	10	2	15	-	
7	-	19	-	-	5	3	11	2	
3	1	5	-	1	-	2	2	-	
40	4	676	105	22	82	8	459	107	
13	1	597	84	17	79	4	413	98	
18	2	62	20	2	2	-	38	8	
5	-	11	1	3	1	2	4	-	
2	-	3	-	-	-	1	2	1	
2	1	3	-	-	-	1	2	-	
55	1	730	67	21	165	12	465	109	
15	-	593	54	18	127	4	390	95	
25	1	99	13	2	24	5	55	13	
9	-	20	-	-	9	-	11	-	



	Всего	Указавшие экономическую активность	В ТОМ		
			экономически активное население	из него	
				занятые в экономике	из них пенсионеры
30 – 39	105	104	88	83	1
40 – 49	25	25	23	22	1
Мясниковский муниципальный район					
Городское и сельское население					
Мужчины и женщины в возрасте 15 – 49 лет	3429	3099	1084	901	7
в том числе в возрасте, лет:					
15 – 19	1984	1718	160	95	-
20 – 24	948	892	501	417	1
25 – 29	254	248	209	191	2
30 – 39	190	189	170	161	1
40 – 49	53	52	44	37	3
Мужчины в возрасте 15 – 49 лет	1634	1486	522	432	4
в том числе в возрасте, лет:					
15 – 19	1001	872	77	45	-
20 – 24	427	409	247	208	-
25 – 29	115	115	111	99	1
30 – 39	71	71	68	65	1
40 – 49	20	19	19	15	2
Женщины в возрасте 15 – 49 лет	1795	1613	562	469	3
в том числе в возрасте, лет:					
15 – 19	983	846	83	50	-
20 – 24	521	483	254	209	1
25 – 29	139	133	98	92	1
30 – 39	119	118	102	96	-
40 – 49	33	33	25	22	1
Неклиновский муниципальный район					
Городское и сельское население					
Мужчины и женщины в возрасте 15 – 49 лет	6252	5926	1793	1523	18
в том числе в возрасте, лет:					
15 – 19	3857	3594	236	125	2
20 – 24	1451	1394	730	607	5
25 – 29	438	433	364	345	1
30 – 39	384	383	346	334	5
40 – 49	122	122	117	112	5
Мужчины в возрасте 15 – 49 лет	2871	2710	786	667	15
в том числе в возрасте, лет:					
15 – 19	1867	1740	86	37	2
20 – 24	602	569	321	268	3
25 – 29	204	204	188	179	1
30 – 39	150	149	145	139	5
40 – 49	48	48	46	44	4
Женщины в возрасте 15 – 49 лет	3381	3216	1007	856	3
в том числе в возрасте, лет:					
15 – 19	1990	1854	150	88	-
20 – 24	849	825	409	339	2
25 – 29	234	229	176	166	-
30 – 39	234	234	201	195	-

числе									Не указавшие экономическую активность
безработные	из них пенсионеры	экономически неактивное население	из него						
			стипендиаты	пенсионеры	получающие пособие (кроме пособия по безработице); имеющие другой вид гособеспечения	работающие в личном подсобном хозяйстве	прочие		
5	-	16	-	-	5	2	9	1	
1	-	2	-	1	-	1	-	-	
183	4	2015	386	35	150	16	1428	330	
65	-	1558	280	27	106	7	1138	266	
84	1	391	106	5	24	3	253	56	
18	2	39	-	-	16	1	22	6	
9	-	19	-	1	4	3	11	1	
7	1	8	-	2	-	2	4	1	
90	4	964	208	20	50	7	679	148	
32	-	795	160	17	50	3	565	129	
39	1	162	48	3	-	2	109	18	
12	2	4	-	-	-	1	3	-	
3	-	3	-	-	-	1	2	-	
4	1	-	-	-	-	-	-	1	
93	-	1051	178	15	100	9	749	182	
33	-	763	120	10	56	4	573	137	
45	-	229	58	2	24	1	144	38	
6	-	35	-	-	16	-	19	6	
6	-	16	-	1	4	2	9	1	
3	-	8	-	2	-	2	4	-	
270	4	4133	1135	126	530	75	2267	326	
111	2	3358	888	110	460	33	1867	263	
123	1	664	238	11	36	23	356	57	
19	-	69	8	3	21	8	29	5	
12	1	37	1	2	13	8	13	1	
5	-	5	-	-	-	3	2	-	
119	3	1924	517	65	195	21	1126	161	
49	1	1654	435	59	193	11	956	127	
53	1	248	79	4	1	6	158	33	
9	-	16	3	1	1	2	9	-	
6	1	4	-	1	-	-	3	1	
2	-	2	-	-	-	2	-	-	
151	1	2209	618	61	335	54	1141	165	
62	1	1704	453	51	267	22	911	136	
70	-	416	159	7	35	17	198	24	
10	-	53	5	2	20	6	20	5	
6	-	33	1	1	13	8	10	-	



	Всего	Указавшие экономическую активность	В ТОМ		
			экономически активное население	из него	
				занятые в экономике	из них пенсионеры
40 – 49	74	74	71	68	1
Обливский муниципальный район					
Городское и сельское население					
Мужчины и женщины в возрасте 15 – 49 лет	1426	1390	481	325	-
в том числе в возрасте, лет:					
15 – 19	938	904	159	70	-
20 – 24	345	343	202	149	-
25 – 29	67	67	54	45	-
30 – 39	63	63	54	50	-
40 – 49	13	13	12	11	-
Мужчины в возрасте 15 – 49 лет	657	635	198	122	-
в том числе в возрасте, лет:					
15 – 19	471	451	76	28	-
20 – 24	131	129	75	54	-
25 – 29	32	32	25	20	-
30 – 39	19	19	18	16	-
40 – 49	4	4	4	4	-
Женщины в возрасте 15 – 49 лет	769	755	283	203	-
в том числе в возрасте, лет:					
15 – 19	467	453	83	42	-
20 – 24	214	214	127	95	-
25 – 29	35	35	29	25	-
30 – 39	44	44	36	34	-
40 – 49	9	9	8	7	-
Октябрьский муниципальный район					
Городское и сельское население					
Мужчины и женщины в возрасте 15 – 49 лет	8524	8170	2210	1558	14
в том числе в возрасте, лет:					
15 – 19	4993	4712	430	124	1
20 – 24	2604	2533	952	652	4
25 – 29	428	426	363	339	2
30 – 39	362	362	338	322	6
40 – 49	137	137	127	121	1
Мужчины в возрасте 15 – 49 лет	4090	3956	1105	766	11
в том числе в возрасте, лет:					
15 – 19	2465	2358	224	61	1
20 – 24	1209	1183	489	331	4
25 – 29	201	200	186	174	2
30 – 39	157	157	151	146	3
40 – 49	58	58	55	54	1
Женщины в возрасте 15 – 49 лет	4434	4214	1105	792	3
в том числе в возрасте, лет:					
15 – 19	2528	2354	206	63	-
20 – 24	1395	1350	463	321	-
25 – 29	227	226	177	165	-
30 – 39	205	205	187	176	3
40 – 49	79	79	72	67	-

числе									Не указавшие экономи- ческую активность
безра- ботные	из них пенсио- неры	экономи- чески неактивное население	из него						
			стипен- диаты	пенсио- неры	получающие пособие (кроме пособия по безработице); имеющие другой вид гособеспечения	работаю- щие в личном подсобном хозяйстве	прочие		
3	-	3	-	-	-	1	2	-	
156	-	909	153	23	415	20	298	36	
89	-	745	103	19	395	2	226	34	
53	-	141	48	2	15	13	63	2	
9	-	13	2	1	3	3	4	-	
4	-	9	-	1	2	2	4	-	
1	-	1	-	-	-	-	1	-	
76	-	437	68	16	201	7	145	22	
48	-	375	47	13	198	-	117	20	
21	-	54	19	1	2	5	27	2	
5	-	7	2	1	1	2	1	-	
2	-	1	-	1	-	-	-	-	
-	-	-	-	-	-	-	-	-	
80	-	472	85	7	214	13	153	14	
41	-	370	56	6	197	2	109	14	
32	-	87	29	1	13	8	36	-	
4	-	6	-	-	2	1	3	-	
2	-	8	-	-	2	2	4	-	
1	-	1	-	-	-	-	1	-	
652	21	5960	2794	108	322	50	2686	354	
306	8	4282	1885	77	266	10	2044	281	
300	8	1581	888	24	43	21	605	71	
24	3	63	19	3	9	5	27	2	
16	1	24	2	-	3	9	10	-	
6	1	10	-	4	1	5	-	-	
339	11	2851	1373	47	152	20	1259	134	
163	5	2134	976	35	149	6	968	107	
158	5	694	391	8	3	8	284	26	
12	1	14	5	2	-	1	6	1	
5	-	6	1	-	-	4	1	-	
1	-	3	-	2	-	1	-	-	
313	10	3109	1421	61	170	30	1427	220	
143	3	2148	909	42	117	4	1076	174	
142	3	887	497	16	40	13	321	45	
12	2	49	14	1	9	4	21	1	
11	1	18	1	-	3	5	9	-	
5	1	7	-	2	1	4	-	-	



	Всего	Указавшие экономическую активность	В ТОМ		
			экономически активное население	из него	
				занятые в экономике	из них пенсионеры
Орловский муниципальный район					
Городское и сельское население					
Мужчины и женщины в возрасте 15 – 49 лет	2453	2401	935	755	4
в том числе в возрасте, лет:					
15 – 19	1486	1436	138	72	-
20 – 24	504	502	380	290	-
25 – 29	221	221	189	176	1
30 – 39	181	181	170	164	2
40 – 49	61	61	58	53	1
Мужчины в возрасте 15 – 49 лет	1145	1116	370	299	2
в том числе в возрасте, лет:					
15 – 19	764	735	46	20	-
20 – 24	209	209	159	120	-
25 – 29	88	88	83	81	-
30 – 39	58	58	57	54	2
40 – 49	26	26	25	24	-
Женщины в возрасте 15 – 49 лет	1308	1285	565	456	2
в том числе в возрасте, лет:					
15 – 19	722	701	92	52	-
20 – 24	295	293	221	170	-
25 – 29	133	133	106	95	1
30 – 39	123	123	113	110	-
40 – 49	35	35	33	29	1
Песчанокопский муниципальный район					
Городское и сельское население					
Мужчины и женщины в возрасте 15 – 49 лет	1973	1918	726	456	4
в том числе в возрасте, лет:					
15 – 19	1248	1198	170	40	1
20 – 24	444	439	301	181	1
25 – 29	131	131	115	100	1
30 – 39	125	125	118	115	-
40 – 49	25	25	22	20	1
Мужчины в возрасте 15 – 49 лет	903	885	344	207	3
в том числе в возрасте, лет:					
15 – 19	579	562	82	16	1
20 – 24	199	198	150	88	-
25 – 29	64	64	57	50	1
30 – 39	51	51	48	46	-
40 – 49	10	10	7	7	1
Женщины в возрасте 15 – 49 лет	1070	1033	382	249	1
в том числе в возрасте, лет:					
15 – 19	669	636	88	24	-
20 – 24	245	241	151	93	1
25 – 29	67	67	58	50	-
30 – 39	74	74	70	69	-
40 – 49	15	15	15	13	-
Пролетарский муниципальный район					

числе		из него							Не указавшие экономическую активность
безработные	из них пенсионеры	экономически неактивное население	стипендиаты	пенсионеры	получающие пособие (кроме пособия по безработице); имеющие другой вид гособеспечения	работающие в личном подсобном хозяйстве	прочие		
180	3	1466	200	69	348	23	826	52	
66	1	1298	181	59	316	5	737	50	
90	1	122	18	9	22	10	63	2	
13	1	32	1	1	6	4	20	-	
6	-	11	-	-	4	3	4	-	
5	-	3	-	-	-	1	2	-	
71	1	746	129	38	161	9	409	29	
26	-	689	118	32	160	3	376	29	
39	-	50	10	6	1	5	28	-	
2	1	5	1	-	-	-	4	-	
3	-	1	-	-	-	1	-	-	
1	-	1	-	-	-	-	1	-	
109	2	720	71	31	187	14	417	23	
40	1	609	63	27	156	2	361	21	
51	1	72	8	3	21	5	35	2	
11	-	27	-	1	6	4	16	-	
3	-	10	-	-	4	2	4	-	
4	-	2	-	-	-	1	1	-	
270	7	1192	101	61	274	27	729	55	
130	5	1028	68	54	263	6	637	50	
120	2	138	32	3	8	14	81	5	
15	-	16	1	2	2	2	9	-	
3	-	7	-	-	1	4	2	-	
2	-	3	-	2	-	1	-	-	
137	5	541	39	32	120	11	339	18	
66	3	480	31	25	120	4	300	17	
62	2	48	8	3	-	4	33	1	
7	-	7	-	2	-	-	5	-	
2	-	3	-	-	-	2	1	-	
-	-	3	-	2	-	1	-	-	
133	2	651	62	29	154	16	390	37	
64	2	548	37	29	143	2	337	33	
58	-	90	24	-	8	10	48	4	
8	-	9	1	-	2	2	4	-	
1	-	4	-	-	1	2	1	-	
2	-	-	-	-	-	-	-	-	



	Всего	Указавшие экономическую активность	В ТОМ		
			экономически активное население	из него	
				занятые в экономике	из них пенсионеры
Городское и сельское население					
Мужчины и женщины в возрасте 15 – 49 лет	2566	2542	1112	711	2
в том числе в возрасте, лет:					
15 – 19	1617	1594	328	112	1
20 – 24	653	652	510	344	-
25 – 29	148	148	135	123	1
30 – 39	118	118	110	103	-
40 – 49	30	30	29	29	-
Мужчины в возрасте 15 – 49 лет	1219	1205	515	321	1
в том числе в возрасте, лет:					
15 – 19	794	781	151	45	-
20 – 24	290	289	232	149	-
25 – 29	72	72	70	67	1
30 – 39	46	46	45	43	-
40 – 49	17	17	17	17	-
Женщины в возрасте 15 – 49 лет	1347	1337	597	390	1
в том числе в возрасте, лет:					
15 – 19	823	813	177	67	1
20 – 24	363	363	278	195	-
25 – 29	76	76	65	56	-
30 – 39	72	72	65	60	-
40 – 49	13	13	12	12	-
Ремонтненский муниципальный район					
Городское и сельское население					
Мужчины и женщины в возрасте 15 – 49 лет	904	845	398	329	4
в том числе в возрасте, лет:					
15 – 19	499	442	49	20	-
20 – 24	178	176	141	118	1
25 – 29	97	97	89	81	-
30 – 39	99	99	90	82	1
40 – 49	31	31	29	28	2
Мужчины в возрасте 15 – 49 лет	400	374	171	134	1
в том числе в возрасте, лет:					
15 – 19	240	214	26	9	-
20 – 24	77	77	68	56	-
25 – 29	42	42	39	35	-
30 – 39	32	32	30	26	-
40 – 49	9	9	8	8	1
Женщины в возрасте 15 – 49 лет	504	471	227	195	3
в том числе в возрасте, лет:					
15 – 19	259	228	23	11	-
20 – 24	101	99	73	62	1
25 – 29	55	55	50	46	-
30 – 39	67	67	60	56	1
40 – 49	22	22	21	20	1
Родиново-Несветайский муниципальный район					
Городское и сельское население					

числе		из него							Не указавшие экономическую активность
безработные	из них пенсионеры	экономически неактивное население	стипендиаты	пенсионеры	получающие пособие (кроме пособия по безработице); имеющие другой вид гособеспечения	работающие в личном подсобном хозяйстве	прочие		
401	13	1430	110	48	452	23	797	24	
216	6	1266	83	41	419	8	715	23	
166	7	142	27	6	23	12	74	1	
12	-	13	-	1	6	2	4	-	
7	-	8	-	-	4	1	3	-	
-	-	1	-	-	-	-	1	-	
194	8	690	52	24	194	9	411	14	
106	2	630	40	18	193	1	378	13	
83	6	57	12	5	1	6	33	1	
3	-	2	-	1	-	1	-	-	
2	-	1	-	-	-	1	-	-	
-	-	-	-	-	-	-	-	-	
207	5	740	58	24	258	14	386	10	
110	4	636	43	23	226	7	337	10	
83	1	85	15	1	22	6	41	-	
9	-	11	-	-	6	1	4	-	
5	-	7	-	-	4	-	3	-	
-	-	1	-	-	-	-	1	-	
69	1	447	4	33	198	15	197	59	
29	-	393	2	27	185	5	174	57	
23	1	35	2	3	7	5	18	2	
8	-	8	-	1	2	1	4	-	
8	-	9	-	2	4	2	1	-	
1	-	2	-	-	-	2	-	-	
37	1	203	3	21	85	5	89	26	
17	-	188	2	17	85	1	83	26	
12	1	9	1	2	-	1	5	-	
4	-	3	-	1	-	1	1	-	
4	-	2	-	1	-	1	-	-	
-	-	1	-	-	-	1	-	-	
32	-	244	1	12	113	10	108	33	
12	-	205	-	10	100	4	91	31	
11	-	26	1	1	7	4	13	2	
4	-	5	-	-	2	-	3	-	
4	-	7	-	1	4	1	1	-	
1	-	1	-	-	-	1	-	-	



	Всего	Указавшие экономическую активность	В ТОМ		
			экономически активное население	из него	
				занятые в экономике	из них пенсионеры
Мужчины и женщины в возрасте 15 – 49 лет	1781	1766	546	473	4
в том числе в возрасте, лет:					
15 – 19	1065	1055	74	42	-
20 – 24	441	436	232	201	1
25 – 29	141	141	118	113	1
30 – 39	107	107	98	94	1
40 – 49	27	27	24	23	1
Мужчины в возрасте 15 – 49 лет	835	825	240	212	4
в том числе в возрасте, лет:					
15 – 19	536	529	35	22	-
20 – 24	184	181	100	87	1
25 – 29	62	62	55	54	1
30 – 39	43	43	41	41	1
40 – 49	10	10	9	8	1
Женщины в возрасте 15 – 49 лет	946	941	306	261	-
в том числе в возрасте, лет:					
15 – 19	529	526	39	20	-
20 – 24	257	255	132	114	-
25 – 29	79	79	63	59	-
30 – 39	64	64	57	53	-
40 – 49	17	17	15	15	-
Сальский муниципальный район					
Городское и сельское население					
Мужчины и женщины в возрасте 15 – 49 лет	8286	8080	2478	2112	14
в том числе в возрасте, лет:					
15 – 19	5460	5266	344	198	1
20 – 24	1569	1558	1015	860	5
25 – 29	590	589	504	466	1
30 – 39	541	541	501	477	3
40 – 49	126	126	114	111	4
Мужчины в возрасте 15 – 49 лет	4192	4087	1186	1023	7
в том числе в возрасте, лет:					
15 – 19	2907	2808	147	84	1
20 – 24	700	694	479	407	2
25 – 29	295	295	281	264	-
30 – 39	222	222	216	207	2
40 – 49	68	68	63	61	2
Женщины в возрасте 15 – 49 лет	4094	3993	1292	1089	7
в том числе в возрасте, лет:					
15 – 19	2553	2458	197	114	-
20 – 24	869	864	536	453	3
25 – 29	295	294	223	202	1
30 – 39	319	319	285	270	1
40 – 49	58	58	51	50	2
Семикаракорский муниципальный район					
Городское и сельское население					
Мужчины и женщины в возрасте 15 – 49 лет	3276	3076	1068	863	11

числе		из него						Не указавшие экономическую активность
безработные	из них пенсионеры	экономически неактивное население	стипендиаты	пенсионеры	получающие пособие (кроме пособия по безработице); имеющие другой вид гособеспечения	работающие в личном подсобном хозяйстве	прочие	
73	-	1220	204	36	176	98	706	15
32	-	981	155	30	149	61	586	10
31	-	204	48	3	15	29	109	5
5	-	23	1	-	8	6	8	-
4	-	9	-	2	4	1	2	-
1	-	3	-	1	-	1	1	-
28	-	585	108	15	68	51	343	10
13	-	494	86	13	68	33	294	7
13	-	81	21	1	-	15	44	3
1	-	7	1	-	-	2	4	-
-	-	2	-	1	-	1	-	-
1	-	1	-	-	-	-	1	-
45	-	635	96	21	108	47	363	5
19	-	487	69	17	81	28	292	3
18	-	123	27	2	15	14	65	2
4	-	16	-	-	8	4	4	-
4	-	7	-	1	4	-	2	-
-	-	2	-	1	-	1	-	-
366	6	5602	1363	150	814	48	3227	206
146	3	4922	1230	126	714	23	2829	194
155	2	543	128	8	68	9	330	11
38	-	85	4	7	23	8	43	1
24	-	40	1	4	9	6	20	-
3	1	12	-	5	-	2	5	-
163	3	2901	831	92	325	25	1628	105
63	1	2661	768	82	322	16	1473	99
72	1	215	61	5	3	2	144	6
17	-	14	2	1	-	4	7	-
9	-	6	-	1	-	2	3	-
2	1	5	-	3	-	1	1	-
203	3	2701	532	58	489	23	1599	101
83	2	2261	462	44	392	7	1356	95
83	1	328	67	3	65	7	186	5
21	-	71	2	6	23	4	36	1
15	-	34	1	3	9	4	17	-
1	-	7	-	2	-	1	4	-
205	6	2008	358	85	596	34	935	200



	Всего	Указавшие экономическую активность	В ТОМ		
			экономически активное население	из него	
				занятые в экономике	из них пенсионеры
в том числе в возрасте, лет:					
15 – 19	2095	1910	187	100	-
20 – 24	662	647	427	341	6
25 – 29	232	232	196	174	1
30 – 39	226	226	201	193	3
40 – 49	61	61	57	55	1
Мужчины в возрасте 15 – 49 лет	1547	1443	460	373	9
в том числе в возрасте, лет:					
15 – 19	1063	967	72	36	-
20 – 24	272	264	186	149	4
25 – 29	102	102	95	87	1
30 – 39	86	86	83	79	3
40 – 49	24	24	24	22	1
Женщины в возрасте 15 – 49 лет	1729	1633	608	490	2
в том числе в возрасте, лет:					
15 – 19	1032	943	115	64	-
20 – 24	390	383	241	192	2
25 – 29	130	130	101	87	-
30 – 39	140	140	118	114	-
40 – 49	37	37	33	33	-
Советский муниципальный район					
Городское и сельское население					
Мужчины и женщины в возрасте 15 – 49 лет	539	499	127	100	-
в том числе в возрасте, лет:					
15 – 19	350	312	24	10	-
20 – 24	130	128	49	38	-
25 – 29	35	35	32	31	-
30 – 39	20	20	18	17	-
40 – 49	4	4	4	4	-
Мужчины в возрасте 15 – 49 лет	244	223	60	46	-
в том числе в возрасте, лет:					
15 – 19	158	137	10	2	-
20 – 24	50	50	16	12	-
25 – 29	22	22	20	19	-
30 – 39	11	11	11	10	-
40 – 49	3	3	3	3	-
Женщины в возрасте 15 – 49 лет	295	276	67	54	-
в том числе в возрасте, лет:					
15 – 19	192	175	14	8	-
20 – 24	80	78	33	26	-
25 – 29	13	13	12	12	-
30 – 39	9	9	7	7	-
40 – 49	1	1	1	1	-
Тарасовский муниципальный район					
Городское и сельское население					
Мужчины и женщины в возрасте 15 – 49 лет	2251	2201	566	475	3
в том числе в возрасте, лет:					

числе		из него						Не указавшие экономическую активность
безработные	из них пенсионеры	экономически неактивное население	стипендиаты	пенсионеры	получающие пособие (кроме пособия по безработице); имеющие другой вид гособеспечения	работающие в личном подсобном хозяйстве	прочие	
87	5	1723	317	78	551	13	764	185
86	1	220	38	6	33	11	132	15
22	-	36	2	-	4	5	25	-
8	-	25	1	1	6	5	12	-
2	-	4	-	-	2	-	2	-
87	1	983	210	40	269	12	452	104
36	-	895	187	37	267	6	398	96
37	1	78	23	3	2	5	45	8
8	-	7	-	-	-	1	6	-
4	-	3	-	-	-	-	3	-
2	-	-	-	-	-	-	-	-
118	5	1025	148	45	327	22	483	96
51	5	828	130	41	284	7	366	89
49	-	142	15	3	31	6	87	7
14	-	29	2	-	4	4	19	-
4	-	22	1	1	6	5	9	-
-	-	4	-	-	2	-	2	-
27	1	372	76	5	87	21	183	40
14	1	288	48	2	80	9	149	38
11	-	79	27	3	7	8	34	2
1	-	3	1	-	-	2	-	-
1	-	2	-	-	-	2	-	-
-	-	-	-	-	-	-	-	-
14	-	163	35	1	36	7	84	21
8	-	127	21	-	36	4	66	21
4	-	34	13	1	-	2	18	-
1	-	2	1	-	-	1	-	-
1	-	-	-	-	-	-	-	-
-	-	-	-	-	-	-	-	-
13	1	209	41	4	51	14	99	19
6	1	161	27	2	44	5	83	17
7	-	45	14	2	7	6	16	2
-	-	1	-	-	-	1	-	-
-	-	2	-	-	-	2	-	-
-	-	-	-	-	-	-	-	-
91	-	1635	567	57	238	18	755	50



	Всего	Указавшие экономическую активность	В ТОМ		
			экономически активное население	из него	
				занятые в экономике	из них пенсионеры
15 – 19	1384	1339	57	23	-
20 – 24	561	557	251	211	1
25 – 29	136	135	115	106	1
30 – 39	143	143	117	110	-
40 – 49	27	27	26	25	1
Мужчины в возрасте 15 – 49 лет	1034	1005	222	180	1
в том числе в возрасте, лет:					
15 – 19	664	637	17	6	-
20 – 24	252	251	101	81	-
25 – 29	61	60	51	46	-
30 – 39	46	46	42	37	-
40 – 49	11	11	11	10	1
Женщины в возрасте 15 – 49 лет	1217	1196	344	295	2
в том числе в возрасте, лет:					
15 – 19	720	702	40	17	-
20 – 24	309	306	150	130	1
25 – 29	75	75	64	60	1
30 – 39	97	97	75	73	-
40 – 49	16	16	15	15	-
Тацинский муниципальный район					
Городское и сельское население					
Мужчины и женщины в возрасте 15 – 49 лет	2548	2443	902	717	2
в том числе в возрасте, лет:					
15 – 19	1567	1465	151	74	-
20 – 24	575	572	389	304	-
25 – 29	167	167	145	137	-
30 – 39	193	193	177	164	1
40 – 49	46	46	40	38	1
Мужчины в возрасте 15 – 49 лет	1168	1116	394	316	1
в том числе в возрасте, лет:					
15 – 19	774	723	64	32	-
20 – 24	234	233	181	144	-
25 – 29	70	70	63	60	-
30 – 39	73	73	71	65	1
40 – 49	17	17	15	15	-
Женщины в возрасте 15 – 49 лет	1380	1327	508	401	1
в том числе в возрасте, лет:					
15 – 19	793	742	87	42	-
20 – 24	341	339	208	160	-
25 – 29	97	97	82	77	-
30 – 39	120	120	106	99	-
40 – 49	29	29	25	23	1
Усть-Донецкий муниципальный район					
Городское и сельское население					
Мужчины и женщины в возрасте 15 – 49 лет	2628	2525	918	717	9
в том числе в возрасте, лет:					
15 – 19	1493	1404	139	51	1

числе									Не указавшие экономическую активность
безработные	из них пенсионеры	экономически неактивное население	из него					прочие	
			стипендиаты	пенсионеры	получающие пособие (кроме пособия по безработице); имеющие другой вид гособеспечения	работающие в личном подсобном хозяйстве			
34	-	1282	423	48	220	8	583	45	
40	-	306	117	9	13	5	162	4	
9	-	20	14	-	2	1	3	1	
7	-	26	12	-	3	4	7	-	
1	-	1	1	-	-	-	-	-	
42	-	783	279	30	111	5	358	29	
11	-	620	206	25	109	2	278	27	
20	-	150	63	5	2	2	78	1	
5	-	9	8	-	-	-	1	1	
5	-	4	2	-	-	1	1	-	
1	-	-	-	-	-	-	-	-	
49	-	852	288	27	127	13	397	21	
23	-	662	217	23	111	6	305	18	
20	-	156	54	4	11	3	84	3	
4	-	11	6	-	2	1	2	-	
2	-	22	10	-	3	3	6	-	
-	-	1	1	-	-	-	-	-	
185	5	1541	103	55	380	33	970	105	
77	2	1314	84	49	347	16	818	102	
85	2	183	19	5	21	10	128	3	
8	-	22	-	-	7	1	14	-	
13	1	16	-	-	5	5	6	-	
2	-	6	-	1	-	1	4	-	
78	1	722	51	36	179	8	448	52	
32	1	659	45	32	178	6	398	51	
37	-	52	6	3	-	-	43	1	
3	-	7	-	-	1	1	5	-	
6	-	2	-	-	-	1	1	-	
-	-	2	-	1	-	-	1	-	
107	4	819	52	19	201	25	522	53	
45	1	655	39	17	169	10	420	51	
48	2	131	13	2	21	10	85	2	
5	-	15	-	-	6	-	9	-	
7	1	14	-	-	5	4	5	-	
2	-	4	-	-	-	1	3	-	
201	8	1607	414	67	224	46	856	103	
88	4	1265	316	48	190	19	692	89	



	Всего	Указавшие экономическую активность	В ТОМ		
			экономически активное население	из него	
				занятые в экономике	из них пенсионеры
20 – 24	702	690	406	314	4
25 – 29	231	229	190	178	2
30 – 39	162	162	146	140	-
40 – 49	40	40	37	34	2
Мужчины в возрасте 15 – 49 лет	1279	1233	406	331	7
в том числе в возрасте, лет:					
15 – 19	780	742	56	21	1
20 – 24	309	301	180	151	4
25 – 29	111	111	97	90	1
30 – 39	61	61	56	54	-
40 – 49	18	18	17	15	1
Женщины в возрасте 15 – 49 лет	1349	1292	512	386	2
в том числе в возрасте, лет:					
15 – 19	713	662	83	30	-
20 – 24	393	389	226	163	-
25 – 29	120	118	93	88	1
30 – 39	101	101	90	86	-
40 – 49	22	22	20	19	1
Целинский муниципальный район					
Городское и сельское население					
Мужчины и женщины в возрасте 15 – 49 лет	2007	1930	664	554	3
в том числе в возрасте, лет:					
15 – 19	1254	1187	97	52	-
20 – 24	427	420	281	235	1
25 – 29	123	121	107	101	1
30 – 39	151	150	131	123	1
40 – 49	52	52	48	43	-
Мужчины в возрасте 15 – 49 лет	928	890	256	206	2
в том числе в возрасте, лет:					
15 – 19	650	616	34	13	-
20 – 24	164	161	118	94	-
25 – 29	56	55	51	49	1
30 – 39	43	43	38	37	1
40 – 49	15	15	15	13	-
Женщины в возрасте 15 – 49 лет	1079	1040	408	348	1
в том числе в возрасте, лет:					
15 – 19	604	571	63	39	-
20 – 24	263	259	163	141	1
25 – 29	67	66	56	52	-
30 – 39	108	107	93	86	-
40 – 49	37	37	33	30	-
Цимлянский муниципальный район					
Городское и сельское население					
Мужчины и женщины в возрасте 15 – 49 лет	2353	2239	801	693	4
в том числе в возрасте, лет:					
15 – 19	1343	1250	94	60	1
20 – 24	573	554	318	265	-

числе		из него							Не указавшие экономическую активность
безработные	из них пенсионеры	экономически неактивное население	стипендиаты	пенсионеры	получающие пособие (кроме пособия по безработице); имеющие другой вид гособеспечения	работающие в личном подсобном хозяйстве	прочие		
92	3	284	94	14	23	18	135	12	
12	-	39	3	2	7	3	24	2	
6	-	16	1	1	4	6	4	-	
3	1	3	-	2	-	-	1	-	
75	4	827	246	37	92	22	430	46	
35	2	686	202	27	85	12	360	38	
29	1	121	42	6	6	8	59	8	
7	-	14	2	2	1	-	9	-	
2	-	5	-	1	-	2	2	-	
2	1	1	-	1	-	-	-	-	
126	4	780	168	30	132	24	426	57	
53	2	579	114	21	105	7	332	51	
63	2	163	52	8	17	10	76	4	
5	-	25	1	-	6	3	15	2	
4	-	11	1	-	4	4	2	-	
1	-	2	-	1	-	-	1	-	
110	6	1266	131	62	420	35	618	77	
45	1	1090	118	52	388	23	509	67	
46	4	139	13	4	24	8	90	7	
6	-	14	-	1	4	2	7	2	
8	-	19	-	4	4	2	9	1	
5	1	4	-	1	-	-	3	-	
50	5	634	88	40	195	15	296	38	
21	1	582	81	35	194	11	261	34	
24	3	43	7	2	1	2	31	3	
2	-	4	-	1	-	1	2	1	
1	-	5	-	2	-	1	2	-	
2	1	-	-	-	-	-	-	-	
60	1	632	43	22	225	20	322	39	
24	-	508	37	17	194	12	248	33	
22	1	96	6	2	23	6	59	4	
4	-	10	-	-	4	1	5	1	
7	-	14	-	2	4	1	7	1	
3	-	4	-	1	-	-	3	-	
108	4	1438	236	53	253	27	869	114	
34	1	1156	182	44	224	13	693	93	
53	2	236	53	5	19	8	151	19	



	Всего	Указавшие экономическую активность	В ТОМ		
			экономически активное население	из него	
				занятые в экономике	из них пенсионеры
25 – 29	220	220	196	181	-
30 – 39	174	172	156	153	3
40 – 49	43	43	37	34	-
Мужчины в возрасте 15 – 49 лет	1078	1023	370	335	3
в том числе в возрасте, лет:					
15 – 19	640	596	42	31	-
20 – 24	239	228	139	121	-
25 – 29	108	108	103	99	-
30 – 39	69	69	67	66	3
40 – 49	22	22	19	18	-
Женщины в возрасте 15 – 49 лет	1275	1216	431	358	1
в том числе в возрасте, лет:					
15 – 19	703	654	52	29	1
20 – 24	334	326	179	144	-
25 – 29	112	112	93	82	-
30 – 39	105	103	89	87	-
40 – 49	21	21	18	16	-
Чертковский муниципальный район					
Городское и сельское население					
Мужчины и женщины в возрасте 15 – 49 лет	2590	2500	901	643	6
в том числе в возрасте, лет:					
15 – 19	1619	1533	187	80	2
20 – 24	609	605	376	258	1
25 – 29	178	178	162	149	1
30 – 39	141	141	136	122	2
40 – 49	43	43	40	34	-
Мужчины в возрасте 15 – 49 лет	1237	1200	413	290	5
в том числе в возрасте, лет:					
15 – 19	787	752	79	27	1
20 – 24	277	275	172	115	1
25 – 29	94	94	86	79	1
30 – 39	59	59	58	54	2
40 – 49	20	20	18	15	-
Женщины в возрасте 15 – 49 лет	1353	1300	488	353	1
в том числе в возрасте, лет:					
15 – 19	832	781	108	53	1
20 – 24	332	330	204	143	-
25 – 29	84	84	76	70	-
30 – 39	82	82	78	68	-
40 – 49	23	23	22	19	-
Шолоховский муниципальный район					
Городское и сельское население					
Мужчины и женщины в возрасте 15 – 49 лет	2060	2010	574	442	3
в том числе в возрасте, лет:					
15 – 19	1281	1238	92	39	-
20 – 24	486	479	240	181	-
25 – 29	136	136	103	95	2

числе									Не указавшие экономическую активность
безработные	из них пенсионеры	экономически неактивное население	из него						
			стипендиаты	пенсионеры	получающие пособие (кроме пособия по безработице); имеющие другой вид гособеспечения	работающие в личном подсобном хозяйстве	прочие		
15	-	24	1	-	4	4	15	-	
3	-	16	-	1	6	1	8	2	
3	1	6	-	3	-	1	2	-	
35	1	653	117	25	91	8	412	55	
11	-	554	95	21	90	6	342	44	
18	1	89	22	2	1	1	63	11	
4	-	5	-	-	-	-	5	-	
1	-	2	-	1	-	-	1	-	
1	-	3	-	1	-	1	1	-	
73	3	785	119	28	162	19	457	59	
23	1	602	87	23	134	7	351	49	
35	1	147	31	3	18	7	88	8	
11	-	19	1	-	4	4	10	-	
2	-	14	-	-	6	1	7	2	
2	1	3	-	2	-	-	1	-	
258	6	1599	153	59	311	91	985	90	
107	3	1346	121	49	286	53	837	86	
118	3	229	30	4	23	29	143	4	
13	-	16	2	2	2	7	3	-	
14	-	5	-	2	-	2	1	-	
6	-	3	-	2	-	-	1	-	
123	3	787	80	27	156	37	487	37	
52	2	673	62	21	152	24	414	35	
57	1	103	16	3	4	9	71	2	
7	-	8	2	1	-	3	2	-	
4	-	1	-	-	-	1	-	-	
3	-	2	-	2	-	-	-	-	
135	3	812	73	32	155	54	498	53	
55	1	673	59	28	134	29	423	51	
61	2	126	14	1	19	20	72	2	
6	-	8	-	1	2	4	1	-	
10	-	4	-	2	-	1	1	-	
3	-	1	-	-	-	-	1	-	
132	2	1436	343	42	276	33	742	50	
53	1	1146	256	34	237	11	608	43	
59	1	239	81	7	24	10	117	7	
8	-	33	6	-	9	7	11	-	



	Всего	Указавшие экономическую активность	В ТОМ		
			экономически активное население	из него	
				занятые в экономике	из них пенсионеры
30 – 39	121	121	107	101	-
40 – 49	36	36	32	26	1
Мужчины в возрасте 15 – 49 лет	943	918	259	197	2
в том числе в возрасте, лет:					
15 – 19	629	607	53	21	-
20 – 24	189	186	92	67	-
25 – 29	65	65	57	55	1
30 – 39	47	47	46	44	-
40 – 49	13	13	11	10	1
Женщины в возрасте 15 – 49 лет	1117	1092	315	245	1
в том числе в возрасте, лет:					
15 – 19	652	631	39	18	-
20 – 24	297	293	148	114	-
25 – 29	71	71	46	40	1
30 – 39	74	74	61	57	-
40 – 49	23	23	21	16	-

числе		из него							Не указавшие экономическую активность
безработные	из них пенсионеры	экономически неактивное население	стипендиаты	пенсионеры	получающие пособие (кроме пособия по безработице); имеющие другой вид гособеспечения	работающие в личном подсобном хозяйстве	прочие		
6	-	14	-	1	6	3	4	-	
6	-	4	-	-	-	2	2	-	
62	1	659	157	22	110	14	356	25	
32	1	554	126	19	105	5	299	22	
25	-	94	31	2	4	5	52	3	
2	-	8	-	-	1	2	5	-	
2	-	1	-	1	-	-	-	-	
1	-	2	-	-	-	2	-	-	
70	1	777	186	20	166	19	386	25	
21	-	592	130	15	132	6	309	21	
34	1	145	50	5	20	5	65	4	
6	-	25	6	-	8	5	6	-	
4	-	13	-	-	6	3	4	-	
5	-	2	-	-	-	-	2	-	

4. Население частных домохозяйств Ростовской области в возрасте

	Всего	Указав- шие уровень образова- ния	в том			
			Имеющие			
			профессиональное			
			после- вузовское	высшее	в том числе	
бакалавр	специалист					
Ростовская область						
Городское и сельское население						
Мужчины и женщины	3298862	3270683	21290	744716	31161	696797
Экономически активные	2121658	2120746	18298	609316	26711	567451
в том числе:						
занятые в экономике	1938692	1937844	17447	579409	24725	540365
безработные	182966	182902	851	29907	1986	27086
Экономически неактивные	1090607	1090255	2820	128310	4133	122689
Не указавшие экономическую активность	86597	59682	172	7090	317	6657
Мужчины	1527434	1514194	9623	323585	13229	303066
Экономически активные	1101629	1101141	8741	280778	12151	261603
в том числе:						
занятые в экономике	1006431	1005978	8351	267283	11322	249281
безработные	95198	95163	390	13495	829	12322
Экономически неактивные	388386	388254	810	40194	975	38977
Не указавшие экономическую активность	37419	24799	72	2613	103	2486
Женщины	1771428	1756489	11667	421131	17932	393731
Экономически активные	1020029	1019605	9557	328538	14560	305848
в том числе:						
занятые в экономике	932261	931866	9096	312126	13403	291084
безработные	87768	87739	461	16412	1157	14764
Экономически неактивные	702221	702001	2010	88116	3158	83712
Не указавшие экономическую активность	49178	34883	100	4477	214	4171
Городское население						
Мужчины и женщины	2243321	2221755	17495	622180	24138	583725
Экономически активные	1488983	1488296	15146	513206	20653	479542
в том числе:						
занятые в экономике	1380403	1379746	14494	489502	19202	457959
безработные	108580	108550	652	23704	1451	21583
Экономически неактивные	686021	685826	2202	102589	3203	98183
Не указавшие экономическую активность	68317	47633	147	6385	282	6000
Мужчины	1021478	1011536	7933	268928	10277	252378
Экономически активные	750815	750461	7254	236102	9428	220600

15-72 лет по экономической активности и уровню образования

числе образование							Не имеющие начального общего образования	Не указавшие уровень образования
по ступеням магистр	неполное высшее	среднее	начальное	общее				
				среднее (полное)	основное	начальное		
16758	153536	1026518	208127	644444	358127	103488	10437	28179
15154	88603	742815	148660	364861	127555	18766	1872	912
14319	76080	689061	133193	320147	105946	15131	1430	848
835	12523	53754	15467	44714	21609	3635	442	64
1488	59381	271484	57332	266222	217088	79546	8072	352
116	5552	12219	2135	13361	13484	5176	493	26915
7290	69989	447705	116028	317537	179998	44913	4816	13240
7024	43810	364674	92277	213511	83465	12662	1223	488
6680	37929	338751	83134	188814	70392	10343	981	453
344	5881	25923	9143	24697	13073	2319	242	35
242	23672	78794	22786	98315	90249	30075	3359	132
24	2507	4237	965	5711	6284	2176	234	12620
9468	83547	578813	92099	326907	178129	58575	5621	14939
8130	44793	378141	56383	151350	44090	6104	649	424
7639	38151	350310	50059	131333	35554	4788	449	395
491	6642	27831	6324	20017	8536	1316	200	29
1246	35709	192690	34546	167907	126839	49471	4713	220
92	3045	7982	1170	7650	7200	3000	259	14295
14317	128738	736585	119911	384316	165203	43177	4150	21566
13011	73385	537998	85622	206171	48875	7184	709	687
12341	63275	503336	77971	183064	41313	6198	593	657
670	10110	34662	7651	23107	7562	986	116	30
1203	50217	188205	32671	167279	106701	32806	3156	195
103	5136	10382	1618	10866	9627	3187	285	20684
6273	59000	324701	66204	182725	81552	18599	1894	9942
6074	36587	266971	52380	115298	30810	4578	481	354



	Всего	Указав- шие уровень образова- ния	в том			
			Имеющие			
			профессиональное			
			после- вузовское	высшее	в том числе	
бакалавр	специалист					
в том числе:						
занятые в экономике	695563	695226	6950	225696	8842	211043
безработные	55252	55235	304	10406	586	9557
Экономически неактивные	241204	241132	617	30478	755	29546
Не указавшие экономическую активность	29459	19943	62	2348	94	2232
Женщины	1221843	1210219	9562	353252	13861	331347
Экономически активные	738168	737835	7892	277104	11225	258942
в том числе:						
занятые в экономике	684840	684520	7544	263806	10360	246916
безработные	53328	53315	348	13298	865	12026
Экономически неактивные	444817	444694	1585	72111	2448	68637
Не указавшие экономическую активность	38858	27690	85	4037	188	3768
Сельское население						
Мужчины и женщины	1055541	1048928	3795	122536	7023	113072
Экономически активные	632675	632450	3152	96110	6058	87909
в том числе:						
занятые в экономике	558289	558098	2953	89907	5523	82406
безработные	74386	74352	199	6203	535	5503
Экономически неактивные	404586	404429	618	25721	930	24506
Не указавшие экономическую активность	18280	12049	25	705	35	657
Мужчины	505956	502658	1690	54657	2952	50688
Экономически активные	350814	350680	1487	44676	2723	41003
в том числе:						
занятые в экономике	310868	310752	1401	41587	2480	38238
безработные	39946	39928	86	3089	243	2765
Экономически неактивные	147182	147122	193	9716	220	9431
Не указавшие экономическую активность	7960	4856	10	265	9	254
Женщины	549585	546270	2105	67879	4071	62384
Экономически активные	281861	281770	1665	51434	3335	46906
в том числе:						
занятые в экономике	247421	247346	1552	48320	3043	44168
безработные	34440	34424	113	3114	292	2738
Экономически неактивные	257404	257307	425	16005	710	15075
Не указавшие экономическую активность	10320	7193	15	440	26	403

числе образование							Не имеющие начального общего образования	Не указавшие уровень образования
по ступеням магистр	неполное высшее	среднее	начальное	общее				
				среднее (полное)	основное	начальное		
5811	31829	249984	47745	102557	26116	3937	412	337
263	4758	16987	4635	12741	4694	641	69	17
177	20082	54082	13072	62690	46179	12658	1274	72
22	2331	3648	752	4737	4563	1363	139	9516
8044	69738	411884	53707	201591	83651	24578	2256	11624
6937	36798	271027	33242	90873	18065	2606	228	333
6530	31446	253352	30226	80507	15197	2261	181	320
407	5352	17675	3016	10366	2868	345	47	13
1026	30135	134123	19599	104589	60522	20148	1882	123
81	2805	6734	866	6129	5064	1824	146	11168
2441	24798	289933	88216	260128	192924	60311	6287	6613
2143	15218	204817	63038	158690	78680	11582	1163	225
1978	12805	185725	55222	137083	64633	8933	837	191
165	2413	19092	7816	21607	14047	2649	326	34
285	9164	83279	24661	98943	110387	46740	4916	157
13	416	1837	517	2495	3857	1989	208	6231
1017	10989	123004	49824	134812	98446	26314	2922	3298
950	7223	97703	39897	98213	52655	8084	742	134
869	6100	88767	35389	86257	44276	6406	569	116
81	1123	8936	4508	11956	8379	1678	173	18
65	3590	24712	9714	35625	44070	17417	2085	60
2	176	589	213	974	1721	813	95	3104
1424	13809	166929	38392	125316	94478	33997	3365	3315
1193	7995	107114	23141	60477	26025	3498	421	91
1109	6705	96958	19833	50826	20357	2527	268	75
84	1290	10156	3308	9651	5668	971	153	16
220	5574	58567	14947	63318	66317	29323	2831	97
11	240	1248	304	1521	2136	1176	113	3127



5. Население частных домохозяйств в возрасте 15-72 лет по экономической активности

	Всего	Указавшие уровень образо- вания	В том			
			Имеющие			
			профессиональное			
			в том числе			
		после- вузовское	высшее	бакалавр	специалист	
Городской округ Город Ростов-на-Дону						
Городское и сельское население	867117	862429	9195	320102	12357	299550
Экономически активные	604472	604150	8067	268376	10631	250294
в том числе:						
занятые в экономике	565874	565560	7776	257590	9938	240544
безработные	38598	38590	291	10786	693	9750
Экономически неактивные	231149	231089	1025	47526	1521	45341
Не указавшие экономическую активность	31496	27190	103	4200	205	3915
<i>в том числе внутригородские районы:</i>						
Ворошиловский						
Городское и сельское население	171250	169484	2065	68153	2427	64284
Экономически активные	121844	121742	1815	57394	2133	53939
в том числе:						
занятые в экономике	114467	114368	1768	55103	2016	51816
безработные	7377	7374	47	2291	117	2123
Экономически неактивные	43340	43334	229	10030	245	9670
Не указавшие экономическую активность	6066	4408	21	729	49	675
Железнодорожный						
Городское и сельское население	80493	80181	613	25852	1174	24078
Экономически активные	56291	56232	557	21890	991	20362
в том числе:						
занятые в экономике	53545	53487	539	21271	945	19810
безработные	2746	2745	18	619	46	552
Экономически неактивные	19257	19246	43	3273	140	3090
Не указавшие экономическую активность	4945	4703	13	689	43	626
Кировский						
Городское и сельское население	52251	51845	1050	21902	578	20564
Экономически активные	34570	34554	929	18176	485	16999
в том числе:						
занятые в экономике	31938	31923	910	17496	462	16362
безработные	2632	2631	19	680	23	637
Экономически неактивные	16211	16205	110	3499	89	3348
Не указавшие экономическую активность	1470	1086	11	227	4	217
Ленинский						
Городское и сельское население	63538	63437	669	24365	932	22938
Экономически активные	43593	43575	578	20534	777	19307
в том числе:						
занятые в экономике	40886	40869	568	19841	718	18688
безработные	2707	2706	10	693	59	619
Экономически неактивные	17120	17115	80	3435	140	3257
Не указавшие экономическую активность	2825	2747	11	396	15	374
Октябрьский						
Городское и сельское население	125832	125149	1664	51384	1843	47788
Экономически активные	87092	87078	1465	43028	1588	39860
в том числе:						
занятые в экономике	80707	80693	1409	41159	1463	38201
безработные	6385	6385	56	1869	125	1659
Экономически неактивные	35576	35568	192	7939	241	7531
Не указавшие экономическую активность	3164	2503	7	417	14	397
Первомайский						
Городское и сельское население	140895	140082	1380	43517	1981	40575
Экономически активные	100007	99961	1212	36695	1721	34098
в том числе:						
занятые в экономике	93713	93668	1141	35083	1593	32671
безработные	6294	6293	71	1612	128	1427
Экономически неактивные	36641	36635	150	6355	237	6043
Не указавшие экономическую активность	4247	3486	18	467	23	434



и уровню образования по городским округам и муниципальным районам Ростовской области

числе образование							Не имеющие начального общего образования	Не указавшие уровень образования
по ступеням магистр	неполное высшее	среднее	начальное	общее				
				среднее (полное)	основное	начальное		
8195	66780	254990	27244	129304	44352	9622	840	4688
7451	37469	189581	18918	66998	12651	1909	181	322
7108	32030	179111	17473	59055	10675	1693	157	314
343	5439	10470	1445	7943	1976	216	24	8
664	25900	59384	7496	56032	26803	6378	545	60
80	3411	6025	830	6274	4898	1335	114	4306
1442	12179	49984	4874	22711	7761	1628	129	1766
1322	7288	36961	3376	12371	2174	334	29	102
1271	6240	34936	3129	11003	1861	302	26	99
51	1048	2025	247	1368	313	32	3	3
115	4350	12083	1371	9351	4754	1084	82	6
5	541	940	127	989	833	210	18	1658
600	6096	27065	3197	11475	4678	1106	99	312
537	3536	20443	2197	6142	1243	196	28	59
516	3151	19610	2048	5579	1087	176	26	58
21	385	833	149	563	156	20	2	1
43	1960	5511	846	4356	2545	666	46	11
20	600	1111	154	977	890	244	25	242
760	5450	11827	983	7837	2218	536	42	406
692	2759	8486	626	2960	494	116	8	16
672	2192	7953	565	2313	384	102	8	15
20	567	533	61	647	110	14	-	1
62	2521	3151	333	4613	1572	372	34	6
6	170	190	24	264	152	48	-	384
495	5381	17545	1636	9603	3627	561	50	101
450	2706	13004	1033	4548	1047	117	8	18
435	2261	12385	937	3992	784	96	5	17
15	445	619	96	556	263	21	3	1
38	2276	3926	503	4409	2108	345	33	5
7	399	615	100	646	472	99	9	78
1753	11146	34032	3029	17168	5436	1177	113	683
1580	5785	25049	2087	7962	1441	232	29	14
1495	4768	23530	1903	6514	1181	203	26	14
85	1017	1519	184	1448	260	29	3	-
167	5011	8458	890	8623	3558	825	72	8
6	350	525	52	583	437	120	12	661
961	9910	44691	6165	24628	8011	1644	136	813
876	5966	33931	4543	14510	2725	348	31	46
819	5218	32045	4246	13226	2367	315	27	45
57	748	1886	297	1284	358	33	4	1
75	3525	9837	1487	9441	4655	1092	93	6
10	419	923	135	677	631	204	12	761



	Всего	Указавшие уровень образо- вания	В том			
			Имеющие			
			профессиональное			
			в том числе			
		после- вузовское	высшее	бакалавр	специалист	
Пролетарский						
Городское и сельское население	96834	96393	778	32720	1536	30431
Экономически активные	66928	66881	654	27262	1342	25234
в том числе:						
занятые в экономике	62583	62536	619	26127	1252	24215
безработные	4345	4345	35	1135	90	1019
Экономически неактивные	26052	26040	113	4939	173	4703
Не указавшие экономическую активность	3854	3472	11	519	21	494
Советский						
Городское и сельское население	136024	135858	976	52209	1886	48892
Экономически активные	94147	94127	857	43397	1594	40495
в том числе:						
занятые в экономике	88035	88016	822	41510	1489	38781
безработные	6112	6111	35	1887	105	1714
Экономически неактивные	36952	36946	108	8056	256	7699
Не указавшие экономическую активность	4925	4785	11	756	36	698
Городской округ Город Азов						
Городское и сельское население	63774	63394	389	15486	490	14688
Экономически активные	43088	43082	336	12919	431	12207
в том числе:						
занятые в экономике	40049	40045	319	12303	404	11642
безработные	3039	3037	17	616	27	565
Экономически неактивные	19617	19613	51	2492	59	2408
Не указавшие экономическую активность	1069	699	2	75	-	73
Городской округ Город Батайск						
Городское и сельское население	84991	84860	813	22052	1050	20698
Экономически активные	58023	58004	669	18410	906	17234
в том числе:						
занятые в экономике	54489	54471	650	17661	859	16539
безработные	3534	3533	19	749	47	695
Экономически неактивные	25366	25361	144	3534	138	3364
Не указавшие экономическую активность	1602	1495	-	108	6	100
Городской округ Город Волгодонск						
Городское и сельское население	137794	132952	930	31517	1196	29496
Экономически активные	93244	93197	798	26038	1031	24249
в том числе:						
занятые в экономике	87349	87303	751	24821	966	23131
безработные	5895	5894	47	1217	65	1118
Экономически неактивные	37442	37426	126	5204	153	4985
Не указавшие экономическую активность	7108	2329	6	275	12	262
Городской округ Город Гуково						
Городское и сельское население	51324	51298	140	8094	338	7611
Экономически активные	32846	32840	113	6512	272	6114
в том числе:						
занятые в экономике	29888	29882	102	6024	245	5658
безработные	2958	2958	11	488	27	456
Экономически неактивные	18289	18287	27	1577	66	1492
Не указавшие экономическую активность	189	171	-	5	-	5
Городской округ Город Донецк						
Городское и сельское население	38922	38856	115	5673	304	5233
Экономически активные	23295	23276	107	4381	255	4005
в том числе:						
занятые в экономике	20496	20478	101	4011	231	3670
безработные	2799	2798	6	370	24	335
Экономически неактивные	14959	14948	8	1249	48	1186
Не указавшие экономическую активность	668	632	-	43	1	42

числе образование							Не имеющие начального общего образования	Не указавшие уровень образования
по ступеням	неполное высшее	среднее	начальное	общее				
магистр				среднее (полное)	основное	начальное		
753	7230	29895	3247	15269	5710	1397	147	441
686	4138	22230	2268	8303	1722	277	27	47
660	3567	20960	2107	7440	1448	247	21	47
26	571	1270	161	863	274	30	6	-
63	2661	6853	861	6162	3396	951	104	12
4	431	812	118	804	592	169	16	382
1431	9388	39951	4113	20613	6911	1573	124	166
1308	5291	29477	2788	10202	1805	289	21	20
1240	4633	27692	2538	8988	1563	252	18	19
68	658	1785	250	1214	242	37	3	1
101	3596	9565	1205	9077	4215	1043	81	6
22	501	909	120	1334	891	241	22	140
308	2910	20930	2813	13530	5643	1586	107	380
281	1806	15437	2043	8309	1939	280	13	6
257	1632	14462	1879	7534	1663	240	13	4
24	174	975	164	775	276	40	-	2
25	1069	5329	753	5080	3506	1242	91	4
2	35	164	17	141	198	64	3	370
304	4744	29268	3444	15318	6891	1925	405	131
270	2974	21807	2478	8916	2264	358	128	19
263	2718	20582	2283	8155	1985	319	118	18
7	256	1225	195	761	279	39	10	1
32	1636	7176	920	6049	4234	1411	257	5
2	134	285	46	353	393	156	20	107
825	6974	49054	8535	23394	10171	2247	130	4842
758	4499	37070	6642	14147	3608	385	10	47
724	4049	35034	6183	12973	3149	335	8	46
34	450	2036	459	1174	459	50	2	1
66	2292	11408	1792	8769	6075	1648	112	16
1	183	576	101	478	488	214	8	4779
145	1518	19558	4758	10205	5394	1525	106	26
126	936	14120	3493	5813	1631	210	12	6
121	828	13008	3168	5193	1378	173	8	6
5	108	1112	325	620	253	37	4	-
19	571	5405	1252	4351	3717	1293	94	2
-	11	33	13	41	46	22	-	18
136	1273	13490	5262	7706	4064	1199	74	66
121	725	9090	3772	3902	1141	156	2	19
110	602	8075	3290	3372	904	121	2	18
11	123	1015	482	530	237	35	-	1
15	522	4264	1455	3677	2763	940	70	11
-	26	136	35	127	160	103	2	36



	Всего	Указавшие уровень образо- вания	В том			
			Имеющие			
			профессиональное			
			после- вузовское	высшее	в том числе	
бакалавр	специалист					
Городской округ Город Зверево						
Городское и сельское население	17559	17475	31	2270	87	2143
Экономически активные	10731	10728	22	1728	77	1614
в том числе:						
занятые в экономике	9827	9824	21	1626	68	1526
безработные	904	904	1	102	9	88
Экономически неактивные	6679	6678	9	539	10	526
Не указавшие экономическую активность	149	69	-	3	-	3
Городской округ Город Каменск-Шахтинский						
Городское и сельское население	71584	71543	508	14118	564	13274
Экономически активные	47285	47268	446	11449	487	10716
в том числе:						
занятые в экономике	43900	43886	423	10914	455	10225
безработные	3385	3382	23	535	32	491
Экономически неактивные	23306	23300	60	2601	73	2495
Не указавшие экономическую активность	993	975	2	68	4	63
Городской округ Город Новочеркасск						
Городское и сельское население	127363	123964	936	35279	1161	33405
Экономически активные	78934	78816	842	28815	987	27184
в том числе:						
занятые в экономике	72393	72279	814	27379	923	25846
безработные	6541	6537	28	1436	64	1338
Экономически неактивные	39151	39132	89	5666	147	5456
Не указавшие экономическую активность	9278	6016	5	798	27	765
Городской округ Город Новошахтинск						
Городское и сельское население	85529	85518	536	12146	657	11135
Экономически активные	54373	54364	450	10067	567	9174
в том числе:						
занятые в экономике	50204	50195	431	9521	512	8704
безработные	4169	4169	19	546	55	470
Экономически неактивные	30816	30814	86	2068	90	1950
Не указавшие экономическую активность	340	340	-	11	-	11
Городской округ Город Таганрог						
Городское и сельское население	202303	200229	1220	56952	1891	54038
Экономически активные	133218	133206	1046	45640	1524	43183
в том числе:						
занятые в экономике	122935	122924	982	43152	1382	40888
безработные	10283	10282	64	2488	142	2295
Экономически неактивные	64536	64525	166	10941	356	10502
Не указавшие экономическую активность	4549	2498	8	371	11	353
Городской округ Город Шахты						
Городское и сельское население	184405	184254	919	36730	1614	34510
Экономически активные	110565	110540	748	28600	1381	26665
в том числе:						
занятые в экономике	101480	101456	703	27044	1263	25275
безработные	9085	9084	45	1556	118	1390
Экономически неактивные	71925	71905	167	7986	224	7710
Не указавшие экономическую активность	1915	1809	4	144	9	135
Азовский муниципальный район						
Городское и сельское население	71229	71200	230	9169	573	8280
Экономически активные	44028	44018	200	7103	498	6331
в том числе:						
занятые в экономике	40288	40280	185	6677	463	5961
безработные	3740	3738	15	426	35	370
Экономически неактивные	26655	26650	30	2038	72	1926
Не указавшие экономическую активность	546	532	-	28	3	23

числе образование							Не имеющие начального общего образования	Не указавшие уровень образования
по ступеням магистр	неполное высшее	среднее	начальное	общее				
				среднее (полное)	основное	начальное		
40	468	7023	1707	3586	1873	477	40	84
37	257	4910	1236	1974	539	59	3	3
32	228	4561	1129	1737	469	50	3	3
5	29	349	107	237	70	9	-	-
3	208	2091	470	1596	1317	412	36	1
-	3	22	1	16	17	6	1	80
280	2812	26357	4504	15161	6369	1507	207	41
246	1811	19628	3277	8658	1739	233	27	17
234	1602	18416	3007	7833	1469	200	22	14
12	209	1212	270	825	270	33	5	3
33	952	6540	1190	6274	4320	1190	173	6
1	49	189	37	229	310	84	7	18
713	8405	40593	4435	22122	9219	2758	217	3399
644	3644	29497	2940	9833	2601	607	37	118
610	2845	27438	2609	8475	2156	530	33	114
34	799	2059	331	1358	445	77	4	4
63	4001	9824	1317	10685	5585	1809	156	19
6	760	1272	178	1604	1033	342	24	3262
354	2644	30114	7818	20337	8756	2900	267	11
326	1665	21933	5735	11259	2751	456	48	9
305	1492	20595	5287	10150	2311	380	28	9
21	173	1338	448	1109	440	76	20	-
28	961	8132	2064	9000	5895	2391	217	2
-	18	49	19	78	110	53	2	-
1023	10573	74763	9439	29752	13781	3434	315	2074
933	6134	53943	6739	15207	3919	550	28	12
882	5285	50113	6114	13467	3320	468	23	11
51	849	3830	625	1740	599	82	5	1
83	4213	20231	2615	14050	9345	2697	267	11
7	226	589	85	495	517	187	20	2051
606	9329	62361	18268	34137	16789	5216	505	151
554	4874	42392	12410	16265	4429	733	89	25
506	4214	39396	11298	14348	3737	640	76	24
48	660	2996	1112	1917	692	93	13	1
52	4341	19606	5734	17536	11896	4235	404	20
-	114	363	124	336	464	248	12	106
316	2038	19828	4111	20107	11661	3612	444	29
274	1227	14286	2946	12554	4926	674	102	10
253	1105	13287	2721	11329	4330	564	82	8
21	122	999	225	1225	596	110	20	2
40	787	5466	1148	7428	6562	2852	339	5
2	24	76	17	125	173	86	3	14



	Всего	Указавшие уровень образо- вания	В том			
			Имеющие			
			профессиональное			
			в том числе			
		после- вузовское	высшее	бакалавр	специалист	
Аксайский муниципальный район						
Городское и сельское население	77519	76497	531	17046	833	15918
Экономически активные	52961	52941	440	14241	717	13259
в том числе:						
занятые в экономике	49838	49818	421	13654	670	12735
безработные	3123	3123	19	587	47	524
Экономически неактивные	22904	22885	82	2762	114	2618
Не указавшие экономическую активность	1654	671	9	43	2	41
Багаевский муниципальный район						
Городское и сельское население	26111	25847	263	2953	100	2786
Экономически активные	12668	12666	185	2100	72	1976
в том числе:						
занятые в экономике	10980	10978	164	1936	71	1814
безработные	1688	1688	21	164	1	162
Экономически неактивные	12612	12609	73	808	22	771
Не указавшие экономическую активность	831	572	5	45	6	39
Белокалитвинский муниципальный район						
Городское и сельское население	77319	74655	379	9812	536	9022
Экономически активные	44417	44392	302	7558	452	6878
в том числе:						
занятые в экономике	39639	39615	280	7105	424	6465
безработные	4778	4777	22	453	28	413
Экономически неактивные	28952	28945	70	2177	81	2070
Не указавшие экономическую активность	3950	1318	7	77	3	74
Боковский муниципальный район						
Городское и сельское население	11415	11414	3	1553	56	1465
Экономически активные	7249	7248	2	1295	52	1214
в том числе:						
занятые в экономике	5744	5743	1	1210	49	1133
безработные	1505	1505	1	85	3	81
Экономически неактивные	4083	4083	1	255	4	249
Не указавшие экономическую активность	83	83	-	3	-	2
Верхнедонской муниципальный район						
Городское и сельское население	15561	15555	50	1784	139	1628
Экономически активные	9319	9315	43	1435	127	1293
в том числе:						
занятые в экономике	7843	7840	42	1321	118	1189
безработные	1476	1475	1	114	9	104
Экономически неактивные	6115	6113	7	345	12	331
Не указавшие экономическую активность	127	127	-	4	-	4
Веселовский муниципальный район						
Городское и сельское население	19117	19101	29	2353	140	2187
Экономически активные	11852	11842	26	1874	124	1724
в том числе:						
занятые в экономике	10271	10262	26	1754	112	1622
безработные	1581	1580	-	120	12	102
Экономически неактивные	7118	7112	3	467	13	454
Не указавшие экономическую активность	147	147	-	12	3	9
Волгодонской муниципальный район						
Городское и сельское население	25394	25370	119	2641	45	2551
Экономически активные	15879	15875	104	2074	36	1997
в том числе:						
занятые в экономике	14626	14623	98	1999	33	1930
безработные	1253	1252	6	75	3	67
Экономически неактивные	9380	9380	15	561	9	548
Не указавшие экономическую активность	135	115	-	6	-	6

числе образование							Не имеющие начального общего образования	Не указавшие уровень образования
по ступеням магистр	неполное высшее	среднее	начальное	общее				
				среднее (полное)	основное	начальное		
295	3097	24227	5657	13905	8898	2819	317	1022
265	1888	18571	4293	8780	4076	586	66	20
249	1740	17558	4008	8149	3689	541	58	20
16	148	1013	285	631	387	45	8	-
30	1169	5556	1337	4999	4608	2131	241	19
-	40	100	27	126	214	102	10	983
67	647	7323	1572	6508	5085	1383	113	264
52	383	4296	929	3019	1576	163	15	2
51	310	3851	804	2482	1280	137	14	2
1	73	445	125	537	296	26	1	-
15	247	2943	628	3410	3311	1099	90	3
-	17	84	15	79	198	121	8	259
254	1766	23858	8510	17096	9480	3343	411	2664
228	1204	16227	5944	9297	3195	586	79	25
216	1065	14760	5188	8104	2588	467	58	24
12	139	1467	756	1193	607	119	21	1
26	530	7357	2502	7525	5919	2547	318	7
-	32	274	64	274	366	210	14	2632
32	129	2834	1235	3143	1936	511	70	1
29	107	2049	964	2025	697	99	10	1
28	81	1720	695	1515	461	56	4	1
1	26	329	269	510	236	43	6	-
2	22	775	268	1104	1200	398	60	-
1	-	10	3	14	39	14	-	-
17	241	4132	1968	3595	2953	749	83	6
15	153	2899	1490	2139	1017	131	8	4
14	129	2549	1207	1754	749	87	2	3
1	24	350	283	385	268	44	6	1
2	84	1223	468	1429	1875	608	74	2
-	4	10	10	27	61	10	1	-
26	446	5272	1174	4136	4271	1290	130	16
26	318	3755	798	2688	2064	288	31	10
20	258	3404	676	2260	1670	196	18	9
6	60	351	122	428	394	92	13	1
-	124	1505	369	1429	2156	966	93	6
-	4	12	7	19	51	36	6	-
45	600	6649	2081	6414	5213	1532	121	24
41	380	4869	1539	4124	2438	338	9	4
36	343	4579	1386	3779	2140	290	9	3
5	37	290	153	345	298	48	-	1
4	215	1759	539	2263	2740	1177	111	-
-	5	21	3	27	35	17	1	20



	Всего	Указавшие уровень образо- вания	В том			
			Имеющие			
			профессиональное			
			в том числе			
		после- вузовское	высшее	бакалавр	специалист	
Дубовский муниципальный район						
Городское и сельское население	17181	17168	41	1677	50	1609
Экономически активные	10871	10863	36	1406	49	1340
в том числе:						
занятые в экономике	9137	9131	33	1285	40	1228
безработные	1734	1732	3	121	9	112
Экономически неактивные	6134	6130	5	262	1	260
Не указавшие экономическую активность	176	175	-	9	-	9
Егорлыкский муниципальный район						
Городское и сельское население	26902	26689	105	3177	250	2814
Экономически активные	15471	15464	90	2510	219	2187
в том числе:						
занятые в экономике	13081	13075	85	2334	198	2039
безработные	2390	2389	5	176	21	148
Экономически неактивные	10726	10719	15	627	30	589
Не указавшие экономическую активность	705	506	-	40	1	38
Заветинский муниципальный район						
Городское и сельское население	13359	13356	13	1621	76	1518
Экономически активные	8729	8726	11	1383	66	1292
в том числе:						
занятые в экономике	6839	6837	11	1210	60	1128
безработные	1890	1889	-	173	6	164
Экономически неактивные	4542	4542	2	233	10	221
Не указавшие экономическую активность	88	88	-	5	-	5
Зерноградский муниципальный район						
Городское и сельское население	44854	44802	221	8813	303	8403
Экономически активные	26817	26804	183	7027	224	6706
в том числе:						
занятые в экономике	23862	23849	180	6553	205	6258
безработные	2955	2955	3	474	19	448
Экономически неактивные	17409	17406	38	1714	79	1625
Не указавшие экономическую активность	628	592	-	72	-	72
Зимовниковский муниципальный район						
Городское и сельское население	27670	27360	30	2856	236	2561
Экономически активные	17123	17117	26	2378	215	2108
в том числе:						
занятые в экономике	14918	14916	26	2221	202	1965
безработные	2205	2201	-	157	13	143
Экономически неактивные	10049	10048	4	469	21	444
Не указавшие экономическую активность	498	195	-	9	-	9
Кагальницкий муниципальный район						
Городское и сельское население	23179	23166	61	3193	200	2954
Экономически активные	14814	14808	50	2577	161	2382
в том числе:						
занятые в экономике	13553	13547	48	2414	148	2237
безработные	1261	1261	2	163	13	145
Экономически неактивные	7919	7916	11	592	34	553
Не указавшие экономическую активность	446	442	-	24	5	19
Каменский муниципальный район						
Городское и сельское население	36320	36296	54	3355	172	3144
Экономически активные	21695	21682	49	2571	151	2389
в том числе:						
занятые в экономике	19973	19962	48	2429	146	2253
безработные	1722	1720	1	142	5	136
Экономически неактивные	13982	13975	5	756	21	729
Не указавшие экономическую активность	643	639	-	28	-	26

числе образование							Не имеющие начального общего образования	Не указавшие уровень образования
по ступеням магистр	неполное высшее	среднее	начальное	общее				
				среднее (полное)	основное	начальное		
18	350	4829	1448	4333	3252	1164	74	13
17	262	3666	1148	2654	1429	256	6	8
17	195	3184	936	2187	1122	184	5	6
-	67	482	212	467	307	72	1	2
1	85	1137	290	1655	1768	869	59	4
-	3	26	10	24	55	39	9	1
113	569	7043	1744	7235	4929	1679	208	213
104	386	4855	1201	4279	1788	310	45	7
97	327	4349	1015	3463	1292	186	24	6
7	59	506	186	816	496	124	21	1
8	173	2104	524	2860	2969	1294	153	7
1	10	84	19	96	172	75	10	199
27	466	3326	725	3514	2666	976	49	3
25	277	2607	562	2333	1290	256	7	3
22	173	2178	437	1714	923	189	2	2
3	104	429	125	619	367	67	5	1
2	184	708	159	1167	1344	706	39	-
-	5	11	4	14	32	14	3	-
107	2060	12285	2846	9077	7113	2126	261	52
97	941	8588	1978	5099	2563	380	45	13
90	743	7800	1748	4400	2077	307	41	13
7	198	788	230	699	486	73	4	-
10	1065	3594	855	3864	4416	1691	169	3
-	54	103	13	114	134	55	47	36
59	504	6460	2351	6987	6035	1837	300	310
55	392	4753	1828	4524	2684	440	92	6
54	293	4267	1637	3858	2216	336	62	2
1	99	486	191	666	468	104	30	4
4	111	1681	518	2430	3289	1345	201	1
-	1	26	5	33	62	52	7	303
39	643	6476	1474	5979	3987	1221	132	13
34	384	4704	1080	3925	1843	207	38	6
29	338	4344	983	3580	1646	165	29	6
5	46	360	97	345	197	42	9	-
5	230	1692	365	1972	2024	949	81	3
-	29	80	29	82	120	65	13	4
39	1037	11024	4028	9275	5784	1539	200	24
31	693	7876	2812	5337	2126	199	19	13
30	635	7415	2577	4865	1831	150	12	11
1	58	461	235	472	295	49	7	2
6	320	3033	1160	3802	3471	1254	174	7
2	24	115	56	136	187	86	7	4



	Всего	Указавшие уровень образо- вания	В том			
			Имеющие			
			профессиональное			
			в том числе			
		после- вузовское	высшее	бакалавр	специалист	
Кашарский муниципальный район						
Городское и сельское население	19519	19506	114	2256	147	2044
Экономически активные	11973	11969	102	1817	139	1617
в том числе:						
занятые в экономике	9459	9456	94	1628	114	1462
безработные	2514	2513	8	189	25	155
Экономически неактивные	7347	7341	12	423	8	412
Не указавшие экономическую активность	199	196	-	16	-	15
Константиновский муниципальный район						
Городское и сельское население	24242	24238	138	3442	123	3269
Экономически активные	14779	14776	120	2732	117	2574
в том числе:						
занятые в экономике	12741	12740	111	2536	108	2389
безработные	2038	2036	9	196	9	185
Экономически неактивные	9147	9146	17	694	6	679
Не указавшие экономическую активность	316	316	1	16	-	16
Красносулинский муниципальный район						
Городское и сельское население	61660	61524	64	7128	356	6692
Экономически активные	38556	38536	55	5578	327	5179
в том числе:						
занятые в экономике	34940	34924	51	5227	299	4858
безработные	3616	3612	4	351	28	321
Экономически неактивные	22761	22753	8	1540	29	1503
Не указавшие экономическую активность	343	235	1	10	-	10
Куйбышевский муниципальный район						
Городское и сельское население	11436	10701	36	1551	32	1421
Экономически активные	6903	6898	34	1272	25	1157
в том числе:						
занятые в экономике	5870	5865	33	1173	25	1065
безработные	1033	1033	1	99	-	92
Экономически неактивные	3708	3701	1	269	7	254
Не указавшие экономическую активность	825	102	1	10	-	10
Мартыновский муниципальный район						
Городское и сельское население	26467	25913	78	2392	140	2212
Экономически активные	14831	14828	66	1945	135	1777
в том числе:						
занятые в экономике	13035	13032	62	1849	128	1691
безработные	1796	1796	4	96	7	86
Экономически неактивные	10825	10824	11	433	5	421
Не указавшие экономическую активность	811	261	1	14	-	14
Матвеево-Курганский муниципальный район						
Городское и сельское население	32872	32632	59	4765	233	4398
Экономически активные	19354	19334	50	3737	185	3433
в том числе:						
занятые в экономике	17509	17489	47	3530	175	3243
безработные	1845	1845	3	207	10	190
Экономически неактивные	12696	12680	9	992	47	931
Не указавшие экономическую активность	822	618	-	36	1	34
Миллеровский муниципальный район						
Городское и сельское население	51885	51769	367	7916	426	7265
Экономически активные	32670	32655	312	6439	351	5888
в том числе:						
занятые в экономике	28801	28789	294	5991	314	5499
безработные	3869	3866	18	448	37	389
Экономически неактивные	18405	18399	54	1440	74	1342
Не указавшие экономическую активность	810	715	1	37	1	35

числе образование							Не имеющие начального общего образования	Не указавшие уровень образования
по ступеням магистр	неполное высшее	среднее	начальное	общее				
				среднее (полное)	основное	начальное		
65	462	4955	1885	4745	3827	1155	107	13
61	305	3593	1341	3017	1576	194	24	4
52	193	3015	1085	2244	1071	117	9	3
9	112	578	256	773	505	77	15	1
3	150	1341	540	1685	2181	927	82	6
1	7	21	4	43	70	34	1	3
50	414	8999	2604	3452	4167	925	97	4
41	309	6323	1914	1835	1388	139	16	3
39	265	5570	1650	1491	1008	102	7	1
2	44	753	264	344	380	37	9	2
9	95	2619	674	1547	2679	744	77	1
-	10	57	16	70	100	42	4	-
80	1182	20036	6125	15716	8656	2382	235	136
72	800	14740	4438	9470	3157	282	16	20
70	711	13486	4055	8447	2705	233	9	16
2	89	1254	383	1023	452	49	7	4
8	377	5274	1676	6200	5423	2068	187	8
-	5	22	11	46	76	32	32	108
98	211	2992	770	2944	1725	420	52	735
90	161	2127	547	1993	705	52	7	5
83	139	1851	448	1652	524	39	6	5
7	22	276	99	341	181	13	1	-
8	47	850	218	926	990	356	44	7
-	3	15	5	25	30	12	1	723
40	355	6235	1967	5861	6219	2595	211	554
33	287	4281	1377	3557	2631	646	38	3
30	253	3906	1158	3082	2159	529	34	3
3	34	375	219	475	472	117	4	-
7	66	1917	576	2264	3494	1900	163	1
-	2	37	14	40	94	49	10	550
134	840	9407	2871	8077	5004	1416	193	240
119	447	6398	2058	4677	1696	228	43	20
112	403	5890	1845	4158	1392	183	41	20
7	44	508	213	519	304	45	2	-
14	364	2905	791	3264	3118	1092	145	16
1	29	104	22	136	190	96	5	204
225	1202	18042	3667	10850	7372	2134	219	116
200	753	13289	2567	6415	2505	330	45	15
178	662	12014	2206	5396	1946	244	36	12
22	91	1275	361	1019	559	86	9	3
24	427	4615	1071	4280	4651	1693	168	6
1	22	138	29	155	216	111	6	95



	Всего	Указавшие уровень образо- вания	В том			
			Имеющие			
			профессиональное			
			в том числе			
		после- вузовское	высшее	бакалавр	специалист	
Милютинский муниципальный район						
Городское и сельское население	11437	11383	31	1264	38	1217
Экономически активные	6653	6647	26	1038	34	998
в том числе:						
занятые в экономике	5672	5667	24	957	29	922
безработные	981	980	2	81	5	76
Экономически неактивные	4628	4624	5	224	4	218
Не указавшие экономическую активность	156	112	-	2	-	1
Морозовский муниципальный район						
Городское и сельское население	31643	30862	152	4316	119	4130
Экономически активные	19197	19190	127	3455	102	3290
в том числе:						
занятые в экономике	17189	17183	119	3255	90	3105
безработные	2008	2007	8	200	12	185
Экономически неактивные	11215	11211	21	838	16	819
Не указавшие экономическую активность	1231	461	4	23	1	21
Мясниковский муниципальный район						
Городское и сельское население	30251	30053	282	4878	280	4479
Экономически активные	19508	19501	234	3897	240	3553
в том числе:						
занятые в экономике	17613	17607	224	3614	207	3316
безработные	1895	1894	10	283	33	237
Экономически неактивные	9158	9152	45	851	31	807
Не указавшие экономическую активность	1585	1400	3	130	9	119
Неклиновский муниципальный район						
Городское и сельское население	65342	65324	331	8763	451	8184
Экономически активные	38796	38790	278	6475	391	5977
в том числе:						
занятые в экономике	34971	34965	261	5994	357	5537
безработные	3825	3825	17	481	34	440
Экономически неактивные	25720	25709	52	2226	59	2147
Не указавшие экономическую активность	826	825	1	62	1	60
Обливский муниципальный район						
Городское и сельское население	14536	14529	10	1837	141	1669
Экономически активные	8540	8538	8	1428	114	1290
в том числе:						
занятые в экономике	7441	7440	8	1335	102	1212
безработные	1099	1098	-	93	12	78
Экономически неактивные	5941	5936	2	409	27	379
Не указавшие экономическую активность	55	55	-	-	-	-
Октябрьский муниципальный район						
Городское и сельское население	54616	54523	219	7885	461	7270
Экономически активные	32299	32296	179	6300	391	5777
в том числе:						
занятые в экономике	29471	29468	170	6007	370	5515
безработные	2828	2828	9	293	21	262
Экономически неактивные	21508	21504	40	1527	68	1439
Не указавшие экономическую активность	809	723	-	58	2	54
Орловский муниципальный район						
Городское и сельское население	31048	30749	65	3930	144	3727
Экономически активные	19988	19985	58	3299	132	3112
в том числе:						
занятые в экономике	17844	17842	58	3100	119	2927
безработные	2144	2143	-	199	13	185
Экономически неактивные	10620	10619	7	625	12	609
Не указавшие экономическую активность	440	145	-	6	-	6

числе образование							Не имеющие начального общего образования	Не указавшие уровень образования
по ступеням магистр	неполное высшее	среднее	начальное	общее				
				среднее (полное)	основное	начальное		
9	217	3337	966	2466	2113	923	66	54
6	148	2374	664	1408	819	166	4	6
6	135	2056	563	1169	634	126	3	5
-	13	318	101	239	185	40	1	1
2	67	944	297	1029	1266	733	59	4
1	2	19	5	29	28	24	3	44
67	699	9644	1737	7656	5002	1461	195	781
63	490	6859	1218	4813	1937	263	28	7
60	433	6302	1075	4217	1564	203	15	6
3	57	557	143	596	373	60	13	1
3	199	2713	503	2758	2880	1137	162	4
1	10	72	16	85	185	61	5	770
119	1212	8248	1593	8204	4399	1140	97	198
104	683	6005	1170	5334	1925	234	19	7
91	586	5485	1056	4746	1692	188	16	6
13	97	520	114	588	233	46	3	1
13	464	1966	370	2517	2117	756	66	6
2	65	277	53	353	357	150	12	185
128	1767	19190	4698	16671	10683	2965	256	18
107	986	13322	3372	9776	4015	519	47	6
100	867	12180	3025	8775	3398	436	29	6
7	119	1142	347	1001	617	83	18	-
20	749	5735	1297	6682	6435	2330	203	11
1	32	133	29	213	233	116	6	1
27	342	4078	711	3935	2951	601	64	7
24	213	2761	428	2489	1124	84	3	2
21	155	2444	384	2121	929	61	3	1
3	58	317	44	368	195	23	-	1
3	127	1309	280	1439	1800	509	61	5
-	2	8	3	7	27	8	-	-
154	2739	17585	3499	12699	7697	2030	170	93
132	1077	12474	2380	6878	2676	309	23	3
122	785	11717	2194	6006	2311	262	16	3
10	292	757	186	872	365	47	7	-
20	1590	5019	1097	5603	4832	1653	143	4
2	72	92	22	218	189	68	4	86
59	582	8232	3061	6649	6059	2037	134	299
55	456	6035	2342	4488	2827	467	13	3
54	394	5498	2086	3940	2370	384	12	2
1	62	537	256	548	457	83	1	1
4	124	2168	711	2143	3189	1536	116	1
-	2	29	8	18	43	34	5	295



	Всего	Указавшие уровень образо- вания	В том			
			Имеющие			
			профессиональное			
			в том числе			
		после- вузовское	высшее	бакалавр	специалист	
Песчанокопский муниципальный район						
Городское и сельское население	24000	24000	105	2786	153	2598
Экономически активные	14493	14493	85	2244	137	2074
в том числе:						
занятые в экономике	12046	12046	76	2068	114	1923
безработные	2447	2447	9	176	23	151
Экономически неактивные	9342	9342	20	535	15	518
Не указавшие экономическую активность	165	165	-	7	1	6
Пролетарский муниципальный район						
Городское и сельское население	27539	27474	39	3531	230	3107
Экономически активные	18174	18173	35	2886	211	2499
в том числе:						
занятые в экономике	16060	16060	34	2719	190	2364
безработные	2114	2113	1	167	21	135
Экономически неактивные	9234	9228	4	644	19	607
Не указавшие экономическую активность	131	73	-	1	-	1
Ремонтненский муниципальный район						
Городское и сельское население	14262	12658	7	1497	39	1442
Экономически активные	8091	8085	7	1228	38	1176
в том числе:						
занятые в экономике	7192	7190	7	1157	34	1109
безработные	899	895	-	71	4	67
Экономически неактивные	4459	4458	-	262	1	259
Не указавшие экономическую активность	1712	115	-	7	-	7
Родионово-Несветайский муниципальный район						
Городское и сельское население	17730	17723	104	2387	112	2230
Экономически активные	11076	11070	89	1863	96	1727
в том числе:						
занятые в экономике	10259	10253	83	1785	91	1656
безработные	817	817	6	78	5	71
Экономически неактивные	6597	6596	14	520	16	499
Не указавшие экономическую активность	57	57	1	4	-	4
Сальский муниципальный район						
Городское и сельское население	81052	81040	416	11612	681	10617
Экономически активные	48584	48577	352	9197	602	8309
в том числе:						
занятые в экономике	43964	43958	328	8691	564	7863
безработные	4620	4619	24	506	38	446
Экономически неактивные	32038	32034	61	2400	79	2293
Не указавшие экономическую активность	430	429	3	15	-	15
Семикаракорский муниципальный район						
Городское и сельское население	39707	37668	190	4750	142	4546
Экономически активные	22452	22435	158	3603	119	3428
в том числе:						
занятые в экономике	20250	20235	138	3370	108	3207
безработные	2202	2200	20	233	11	221
Экономически неактивные	14652	14644	31	1116	23	1087
Не указавшие экономическую активность	2603	589	1	31	-	31
Советский муниципальный район						
Городское и сельское население	5054	5047	33	567	39	525
Экономически активные	2451	2448	24	436	33	401
в том числе:						
занятые в экономике	2123	2120	20	403	31	370
безработные	328	328	4	33	2	31
Экономически неактивные	2503	2501	9	130	6	123
Не указавшие экономическую активность	100	98	-	1	-	1

числе образование							Не имеющие начального общего образования	Не указавшие уровень образования
по ступеням магистр	неполное высшее	среднее	начальное	общее				
				среднее (полное)	основное	начальное		
35	549	6384	1639	5870	4830	1701	136	-
33	400	4555	1164	3826	1962	247	10	-
31	294	3943	954	3024	1512	169	6	-
2	106	612	210	802	450	78	4	-
2	148	1813	471	2017	2806	1412	120	-
-	1	16	4	27	62	42	6	-
194	630	7215	2309	6693	4960	1780	317	65
176	494	5364	1775	4645	2345	558	71	1
165	387	4908	1588	3970	1963	431	60	-
11	107	456	187	675	382	127	11	1
18	136	1844	529	2034	2580	1214	243	6
-	-	7	5	14	35	8	3	58
16	239	2991	783	3245	2743	1086	67	1604
14	200	2252	592	2249	1291	259	7	6
14	176	2057	498	1935	1130	224	6	2
-	24	195	94	314	161	35	1	4
2	39	730	188	980	1397	803	59	1
-	-	9	3	16	55	24	1	1597
45	427	4939	1249	4491	3346	720	60	7
40	231	3513	914	2863	1480	113	4	6
38	213	3288	841	2636	1308	95	4	6
2	18	225	73	227	172	18	-	-
5	193	1420	333	1619	1844	597	56	1
-	3	6	2	9	22	10	-	-
314	1769	24755	6138	18614	13085	4260	391	12
286	1279	17236	4410	11024	4350	654	75	7
264	1116	15862	3965	9819	3631	494	52	6
22	163	1374	445	1205	719	160	23	1
28	480	7464	1715	7500	8567	3537	310	4
-	10	55	13	90	168	69	6	1
62	726	11522	3661	7508	6988	2122	201	2039
56	506	7923	2621	4520	2723	347	34	17
55	445	7301	2359	3984	2313	295	30	15
1	61	622	262	536	410	52	4	2
6	212	3497	1006	2896	4069	1661	156	8
-	8	102	34	92	196	114	11	2014
3	103	1374	144	1372	1081	351	22	7
2	48	870	73	599	351	46	1	3
2	43	754	57	513	297	32	1	3
-	5	116	16	86	54	14	-	-
1	54	489	67	750	688	294	20	2
-	1	15	4	23	42	11	1	2



	Всего	Указавшие уровень образо- вания	В том			
			Имеющие			
			профессиональное			
			в том числе			
		после- вузовское	высшее	бакалавр	специалист	
Тарасовский муниципальный район						
Городское и сельское население	22439	22057	42	2750	210	2470
Экономически активные	13319	13318	36	2124	174	1891
в том числе:						
занятые в экономике	11226	11225	33	1980	160	1768
безработные	2093	2093	3	144	14	123
Экономически неактивные	8616	8616	6	620	36	573
Не указавшие экономическую активность	504	123	-	6	-	6
Тацинский муниципальный район						
Городское и сельское население	29028	28905	47	3167	344	2692
Экономически активные	18102	18096	42	2554	305	2133
в том числе:						
занятые в экономике	16248	16242	41	2424	275	2038
безработные	1854	1854	1	130	30	95
Экономически неактивные	10585	10579	5	605	38	553
Не указавшие экономическую активность	341	230	-	8	1	6
Усть-Донецкий муниципальный район						
Городское и сельское население	25812	25710	63	3585	106	3446
Экономически активные	15826	15822	53	2734	90	2614
в том числе:						
занятые в экономике	14329	14326	52	2578	87	2461
безработные	1497	1496	1	156	3	153
Экономически неактивные	9650	9648	10	833	15	815
Не указавшие экономическую активность	336	240	-	18	1	17
Целинский муниципальный район						
Городское и сельское население	25156	25149	152	2880	99	2726
Экономически активные	15136	15133	132	2275	84	2145
в том числе:						
занятые в экономике	13287	13284	129	2135	71	2022
безработные	1849	1849	3	140	13	123
Экономически неактивные	9772	9768	18	587	15	563
Не указавшие экономическую активность	248	248	2	18	-	18
Цимлянский муниципальный район						
Городское и сельское население	25726	25717	95	3960	178	3711
Экономически активные	16151	16147	84	3073	147	2861
в том числе:						
занятые в экономике	14630	14626	76	2895	133	2702
безработные	1521	1521	8	178	14	159
Экономически неактивные	9174	9171	10	850	30	814
Не указавшие экономическую активность	401	399	1	37	1	36
Чертковский муниципальный район						
Городское и сельское население	27955	27946	14	3167	167	2939
Экономически активные	17044	17038	11	2544	150	2339
в том числе:						
занятые в экономике	14052	14046	11	2361	131	2179
безработные	2992	2992	-	183	19	160
Экономически неактивные	10691	10689	3	618	17	595
Не указавшие экономическую активность	220	219	-	5	-	5
Шолоховский муниципальный район						
Городское и сельское население	20653	20635	176	3332	152	3150
Экономически активные	12745	12736	150	2676	130	2517
в том числе:						
занятые в экономике	10994	10987	142	2499	114	2357
безработные	1751	1749	8	177	16	160
Экономически неактивные	7800	7791	26	650	22	627
Не указавшие экономическую активность	108	108	-	6	-	6

числе образование							Не имеющие начального общего образования	Не указавшие уровень образования
по ступеням магистр	неполное высшее	среднее	начальное	общее				
				среднее (полное)	основное	начальное		
70	470	5956	3723	4128	3597	1293	98	382
59	271	4212	2732	2375	1284	282	2	1
52	235	3697	2271	1881	946	182	-	1
7	36	515	461	494	338	100	2	-
11	195	1725	982	1732	2273	990	93	-
-	4	19	9	21	40	21	3	381
131	542	8940	2241	7872	4542	1417	137	123
116	379	6447	1670	4919	1795	273	17	6
111	326	5920	1504	4303	1486	229	9	6
5	53	527	166	616	309	44	8	-
14	162	2462	564	2918	2650	1094	119	6
1	1	31	7	35	97	50	1	111
33	706	9734	2001	5324	3371	885	41	102
30	482	7005	1329	2972	1131	114	2	4
30	412	6466	1183	2575	962	96	2	3
-	70	539	146	397	169	18	-	1
3	217	2688	664	2306	2162	731	37	2
-	7	41	8	46	78	40	2	96
55	450	6683	2176	6196	4804	1584	224	7
46	317	4616	1465	3919	2000	355	54	3
42	271	4156	1300	3339	1654	263	37	3
4	46	460	165	580	346	92	17	-
9	128	2014	697	2244	2725	1189	166	4
-	5	53	14	33	79	40	4	-
71	744	7322	1895	5847	4328	1364	162	9
65	475	5188	1392	3680	1871	336	48	4
60	422	4837	1253	3267	1583	257	36	4
5	53	351	139	413	288	79	12	-
6	250	2066	487	2081	2337	980	110	3
-	19	68	16	86	120	48	4	2
61	533	8143	3631	5604	4888	1696	270	9
55	373	5800	2662	3404	1898	287	59	6
51	294	4984	2142	2718	1341	162	33	6
4	79	816	520	686	557	125	26	-
6	155	2315	961	2160	2909	1360	208	2
-	5	28	8	40	81	49	3	1
30	401	5513	1232	5899	3125	868	89	18
29	244	3844	850	3658	1169	133	12	9
28	205	3438	710	3008	887	91	7	7
1	39	406	140	650	282	42	5	2
1	154	1659	379	2212	1918	718	75	9
-	3	10	3	29	38	17	2	-



6. Занятое в экономике население частных домохозяйств Ростовской области по возрастным группам, полу, статусу и наличию второй работы

	Население, занятое в экономике	Указавшие статус	в том числе по статусу						Не указавшие статус	Из общей численности занятых имеют вторую работу
			работающие по найму	работающие не по найму	из них					
					с привлечением наемных работников	без привлечения наемных работников	иное	не указавшие привлечение наемных работников		
Ростовская область										
Городское и сельское население										
Мужчины и женщины в возрасте 15 – 72 лет	1938692	1928852	1784233	144619	42097	95740	2114	4668	9840	42555
в том числе в возрасте, лет:										
15 – 19	24044	23470	22469	1001	103	781	60	57	574	338
20 – 24	203129	201205	193672	7533	1411	5598	212	312	1924	3322
25 – 29	268869	267288	252134	15154	3915	10431	273	535	1581	5692
30 – 34	251120	249972	230563	19409	5794	12730	283	602	1148	6009
35 – 39	237755	236986	215235	21751	6874	13964	265	648	769	5746
40 – 44	219309	218647	197508	21139	6364	13873	235	667	662	5179
45 – 49	246414	245584	222674	22910	6784	15177	278	671	830	5554
50 – 54	242394	241495	221613	19882	5713	13286	255	628	899	5451
55 – 59	152229	151518	140941	10577	3304	6791	143	339	711	3245
60 – 64	66657	66260	62321	3939	1409	2307	67	156	397	1425
65 – 69	17417	17220	16341	879	303	519	24	33	197	393
70 – 72	9355	9207	8762	445	123	283	19	20	148	201
Из общей численности занятых – население в возрасте:										
трудоспособном	1777120	1768401	1632582	135819	39240	90325	1932	4322	8719	38924
16 - 29 лет	495801	491738	468075	23663	5428	16790	544	901	4063	9349
Средний возраст	40,2	40,2	40,1	41,7	42,4	41,4	40,0	41,3	37,3	40,7
Мужчины в возрасте 15 – 72 лет	1006431	1002214	909628	92586	27983	60483	1237	2883	4217	21140
в том числе в возрасте, лет:										
15 – 19	12435	12123	11481	642	66	490	45	41	312	165
20 – 24	111541	110632	105587	5045	966	3731	138	210	909	1955
25 – 29	149323	148815	138452	10363	2683	7145	179	356	508	3347
30 – 34	134927	134532	121466	13066	3972	8520	185	389	395	3324
35 – 39	121507	121199	107260	13939	4510	8887	150	392	308	2825
40 – 44	108955	108642	95146	13496	4284	8668	132	412	313	2312
45 – 49	118630	118239	104260	13979	4372	9065	154	388	391	2330
50 – 54	115174	114780	102927	11853	3603	7757	128	365	394	2198
55 – 59	84327	83979	76914	7065	2283	4505	72	205	348	1636
60 – 64	35249	35052	32671	2381	948	1303	33	97	197	730
65 – 69	9298	9221	8711	510	212	264	14	20	77	207
70 – 72	5065	5000	4753	247	84	148	7	8	65	111
Из общей численности занятых – мужчины в возрасте:										
трудоспособном	956670	952803	863371	89432	26738	58756	1182	2756	3867	20091
16 - 29 лет	273150	271432	255398	16034	3714	11354	361	605	1718	5466
Средний возраст	39,9	39,9	39,7	41,3	42,3	40,9	38,6	40,7	37,7	39,6
Женщины в возрасте 15 – 72 лет	932261	926638	874605	52033	14114	35257	877	1785	5623	21415

	Населе- ние, заня- тое в эконо- мике	Указав- шие статус	в том числе по статусу						Не указав- шие статус	Из общей числен- ности занятых имеют вторую работу
			работаю- щие по найму	работаю- щие не по найму	из них					
					с привле- чением наемных работни- ков	без привле- чения наемных работни- ков	иное	не ука- завшие привле- чение наемных работ- ников		
в том числе в возрасте, лет:										
15 – 19	11609	11347	10988	359	37	291	15	16	262	173
20 – 24	91588	90573	88085	2488	445	1867	74	102	1015	1367
25 – 29	119546	118473	113682	4791	1232	3286	94	179	1073	2345
30 – 34	116193	115440	109097	6343	1822	4210	98	213	753	2685
35 – 39	116248	115787	107975	7812	2364	5077	115	256	461	2921
40 – 44	110354	110005	102362	7643	2080	5205	103	255	349	2867
45 – 49	127784	127345	118414	8931	2412	6112	124	283	439	3224
50 – 54	127220	126715	118686	8029	2110	5529	127	263	505	3253
55 – 59	67902	67539	64027	3512	1021	2286	71	134	363	1609
60 – 64	31408	31208	29650	1558	461	1004	34	59	200	695
65 – 69	8119	7999	7630	369	91	255	10	13	120	186
70 – 72	4290	4207	4009	198	39	135	12	12	83	90
Из общей численности занятых – женщины в возрасте:										
трудопособном	820450	815598	769211	46387	12502	31569	750	1566	4852	18833
16 - 29 лет	222651	220306	212677	7629	1714	5436	183	296	2345	3883
Средний возраст	40,6	40,6	40,5	42,3	42,7	42,2	41,9	42,2	37,1	41,8
Городское население										
Мужчины и женщины в возрасте 15 – 72 лет	1380403	1373717	1273596	100121	32679	62112	1624	3706	6686	35664
в том числе в возрасте, лет:										
15 – 19	15645	15253	14707	546	76	380	43	47	392	302
20 – 24	141864	140565	135429	5136	1131	3592	165	248	1299	2858
25 – 29	194906	193817	182591	11226	3268	7294	219	445	1089	4931
30 – 34	182778	182012	167456	14556	4874	8956	226	500	766	5170
35 – 39	169483	168998	153205	15793	5596	9466	204	527	485	4807
40 – 44	152670	152255	137556	14699	5007	8988	177	527	415	4219
45 – 49	167654	167129	152330	14799	4935	9147	212	505	525	4447
50 – 54	167434	166840	154143	12697	4070	7976	180	471	594	4404
55 – 59	110909	110388	103420	6968	2386	4211	111	260	521	2709
60 – 64	53802	53496	50731	2765	1020	1558	53	134	306	1261
65 – 69	15004	14840	14225	615	213	356	19	27	164	366
70 – 72	8254	8124	7803	321	103	188	15	15	130	190
Из общей численности занятых – население в возрасте:										
трудоспособном	1249773	1243988	1150184	93804	30587	58321	1477	3419	5785	32465
16 - 29 лет	352267	349500	332601	16899	4475	11259	426	739	2767	8088
Средний возраст	40,3	40,4	40,3	41,2	41,8	41,0	39,8	41,0	37,7	40,6
Мужчины в возрасте 15 – 72 лет	695563	692766	629922	62844	21663	37977	961	2243	2797	17744
в том числе в возрасте, лет:										
15 – 19	7716	7496	7133	363	48	244	33	38	220	150
20 – 24	75260	74633	71281	3352	760	2320	107	165	627	1680
25 – 29	105669	105345	97708	7637	2220	4979	147	291	324	2883
30 – 34	96681	96446	86663	9783	3368	5956	144	315	235	2887
35 – 39	85490	85305	75238	10067	3697	5932	124	314	185	2390



	Населе- ние, заня- тое в эконо- мике	Указав- шие статус	в том числе по статусу						Не указав- шие статус	Из общей числен- ности занятых имеют вторую работу
			работаю- щие по найму	работаю- щие не по найму	из них					
					с привле- чением наемных работни- ков	без привле- чения наемных работни- ков	иное	не ука- завшие привле- чение наемных работ- ников		
40 – 44	74053	73863	64597	9266	3383	5465	104	314	190	1901
45 – 49	77733	77478	68779	8699	3159	5131	120	289	255	1855
50 – 54	75556	75290	68116	7174	2498	4325	89	262	266	1733
55 – 59	57487	57254	52893	4361	1630	2529	52	150	233	1330
60 – 64	27629	27485	25860	1625	688	829	23	85	144	644
65 – 69	7879	7818	7479	339	139	174	11	15	61	188
70 – 72	4410	4353	4175	178	73	93	7	5	57	103
Из общей численности занятых – мужчины в возрасте:										
трудоспособном	655557	653031	592336	60695	20763	36876	919	2137	2526	16808
16 - 29 лет	188557	187395	176050	11345	3028	7538	286	493	1162	4712
Средний возраст	39,9	39,9	39,8	40,7	41,7	40,2	38,3	40,3	37,9	39,4
Женщины в возрасте 15 – 72 лет	684840	680951	643674	37277	11016	24135	663	1463	3889	17920
в том числе в возрасте, лет:										
15 – 19	7929	7757	7574	183	28	136	10	9	172	152
20 – 24	66604	65932	64148	1784	371	1272	58	83	672	1178
25 – 29	89237	88472	84883	3589	1048	2315	72	154	765	2048
30 – 34	86097	85566	80793	4773	1506	3000	82	185	531	2283
35 – 39	83993	83693	77967	5726	1899	3534	80	213	300	2417
40 – 44	78617	78392	72959	5433	1624	3523	73	213	225	2318
45 – 49	89921	89651	83551	6100	1776	4016	92	216	270	2592
50 – 54	91878	91550	86027	5523	1572	3651	91	209	328	2671
55 – 59	53422	53134	50527	2607	756	1682	59	110	288	1379
60 – 64	26173	26011	24871	1140	332	729	30	49	162	617
65 – 69	7125	7022	6746	276	74	182	8	12	103	178
70 – 72	3844	3771	3628	143	30	95	8	10	73	87
Из общей численности занятых – женщины в возрасте:										
трудоспособном	594216	590957	557848	33109	9824	21445	558	1282	3259	15657
16 - 29 лет	163710	162105	156551	5554	1447	3721	140	246	1605	3376
Средний возраст	40,8	40,8	40,7	42,2	42,2	42,2	42,0	42,0	37,6	41,8
Сельское население Мужчины и женщины в возрасте 15 – 72 лет	558289	555135	510637	44498	9418	33628	490	962	3154	6891
в том числе в возрасте, лет:										
15 – 19	8399	8217	7762	455	27	401	17	10	182	36
20 – 24	61265	60640	58243	2397	280	2006	47	64	625	464
25 – 29	73963	73471	69543	3928	647	3137	54	90	492	761
30 – 34	68342	67960	63107	4853	920	3774	57	102	382	839
35 – 39	68272	67988	62030	5958	1278	4498	61	121	284	939
40 – 44	66639	66392	59952	6440	1357	4885	58	140	247	960
45 – 49	78760	78455	70344	8111	1849	6030	66	166	305	1107
50 – 54	74960	74655	67470	7185	1643	5310	75	157	305	1047
55 – 59	41320	41130	37521	3609	918	2580	32	79	190	536
60 – 64	12855	12764	11590	1174	389	749	14	22	91	164
65 – 69	2413	2380	2116	264	90	163	5	6	33	27

	Населе- ние, заня- тое в эконо- мике	Указав- шие статус	в том числе по статусу						Не указав- шие статус	Из общей числен- ности занятых имеют вторую работу
			работаю- щие по найму	работаю- щие не по найму	из них					
					с привле- чением наемных работни- ков	без привле- чения наемных работни- ков	иное	не ука- завшие привле- чение наемных работ- ников		
70 – 72	1101	1083	959	124	20	95	4	5	18	11
Из общей численности занятых – население в возрасте:										
трудоспособном	527347	524413	482398	42015	8653	32004	455	903	2934	6459
16 - 29 лет	143534	142238	135474	6764	953	5531	118	162	1296	1261
Средний возраст	39,9	39,9	39,7	42,6	44,5	42,1	40,6	42,3	36,5	41,6
Мужчины в возрасте 15 – 72 лет	310868	309448	279706	29742	6320	22506	276	640	1420	3396
в том числе в возрасте, лет:										
15 – 19	4719	4627	4348	279	18	246	12	3	92	15
20 – 24	36281	35999	34306	1693	206	1411	31	45	282	275
25 – 29	43654	43470	40744	2726	463	2166	32	65	184	464
30 – 34	38246	38086	34803	3283	604	2564	41	74	160	437
35 – 39	36017	35894	32022	3872	813	2955	26	78	123	435
40 – 44	34902	34779	30549	4230	901	3203	28	98	123	411
45 – 49	40897	40761	35481	5280	1213	3934	34	99	136	475
50 – 54	39618	39490	34811	4679	1105	3432	39	103	128	465
55 – 59	26840	26725	24021	2704	653	1976	20	55	115	306
60 – 64	7620	7567	6811	756	260	474	10	12	53	86
65 – 69	1419	1403	1232	171	73	90	3	5	16	19
70 – 72	655	647	578	69	11	55	-	3	8	8
Из общей численности занятых – мужчины в возрасте:										
трудоспособном	301113	299772	271035	28737	5975	21880	263	619	1341	3283
16 - 29 лет	84593	84037	79348	4689	686	3816	75	112	556	754
Средний возраст	39,8	39,8	39,5	42,6	44,5	42,0	39,6	42,1	37,2	40,9
Женщины в возрасте 15 – 72 лет	247421	245687	230931	14756	3098	11122	214	322	1734	3495
в том числе в возрасте, лет:										
15 – 19	3680	3590	3414	176	9	155	5	7	90	21
20 – 24	24984	24641	23937	704	74	595	16	19	343	189
25 – 29	30309	30001	28799	1202	184	971	22	25	308	297
30 – 34	30096	29874	28304	1570	316	1210	16	28	222	402
35 – 39	32255	32094	30008	2086	465	1543	35	43	161	504
40 – 44	31737	31613	29403	2210	456	1682	30	42	124	549
45 – 49	37863	37694	34863	2831	636	2096	32	67	169	632
50 – 54	35342	35165	32659	2506	538	1878	36	54	177	582
55 – 59	14480	14405	13500	905	265	604	12	24	75	230
60 – 64	5235	5197	4779	418	129	275	4	10	38	78
65 – 69	994	977	884	93	17	73	2	1	17	8
70 – 72	446	436	381	55	9	40	4	2	10	3
Из общей численности занятых – женщины в возрасте:										
трудоспособном	226234	224641	211363	13278	2678	10124	192	284	1593	3176
16 - 29 лет	58941	58201	56126	2075	267	1715	43	50	740	507
Средний возраст	40,1	40,1	39,9	42,7	44,4	42,2	41,8	42,9	35,9	42,2



7. Занятое в экономике население частных домохозяйств по возрастным группам, статусу и наличию второй работы по городским округам и муниципальным районам Ростовской области

	Населе- ние, занятое в эконо- мике	Указав- шие статус	в том числе по статусу						Не указав- шие статус	Из общей числен- ности зая- тых имеют вторую работу
			работаю- щие по найму	рабо- таю- щие не по найму	из них					
					с привле- чением наем- ных работ- ников	без при- влече- ния наем- ных работ- ников	иное	не указав- шие при- влече- ние на- емных работ- ников		
Городской округ Город Ростов-на-Дону										
Городское и сельское население в возрасте 15 – 72 лет	565874	562676	521853	40823	14870	22830	886	2237	3198	17998
в том числе в возрасте, лет:										
15 – 19	6887	6735	6504	231	39	154	22	16	152	188
20 – 29	142507	141440	134394	7046	2074	4352	213	407	1067	4074
30 – 39	144781	144137	131195	12942	4956	7131	236	619	644	4989
40 – 49	127466	127020	115229	11791	4523	6411	212	645	446	4240
50 – 59	107753	107214	99959	7255	2661	3998	155	441	539	3514
60 – 64	24299	24129	23001	1128	456	566	25	81	170	664
65 – 72	12181	12001	11571	430	161	218	23	28	180	329
Из общей численности занятых – население в возрасте:										
трудопособном	507475	504805	466379	38426	13999	21555	808	2064	2670	16318
16 - 29 лет	149312	148099	140826	7273	2113	4503	234	423	1213	4259
Средний возраст	40,2	40,2	40,2	40,7	41,4	40,3	39,8	41,2	38,9	40,4
<i>в том числе внутригородские районы:</i>										
Ворошиловский										
Городское и сельское население в возрасте 15 – 72 лет	114467	114059	106651	7408	2869	3927	146	466	408	3405
в том числе в возрасте, лет:										
15 – 19	1174	1159	1123	36	8	19	3	6	15	24
20 – 29	28420	28290	27027	1263	399	752	33	79	130	783
30 – 39	30936	30843	28286	2557	1085	1289	47	136	93	988
40 – 49	23761	23704	21708	1996	808	1020	28	140	57	737
50 – 59	21825	21764	20502	1262	456	698	27	81	61	660
60 – 64	5742	5716	5496	220	87	111	2	20	26	150
65 – 72	2609	2583	2509	74	26	38	6	4	26	63
Из общей численности занятых – население в возрасте:										
трудоспособном	101127	100792	93856	6936	2706	3668	133	429	335	3067
16 - 29 лет	29575	29432	28134	1298	407	771	35	85	143	807
Средний возраст	40,4	40,4	40,4	40,5	40,8	40,3	39,8	40,8	39,3	40,5
Железнодорожный										
Городское и сельское население в возрасте 15 – 72 лет	53545	52795	49822	2973	1188	1460	95	230	750	1332
в том числе в возрасте, лет:										
15 – 19	653	629	611	18	-	13	4	1	24	10
20 – 29	13259	13033	12608	425	118	247	14	46	226	297
30 – 39	14030	13877	12983	894	367	452	20	55	153	380
40 – 49	12583	12462	11513	949	435	416	30	68	121	330
50 – 59	10300	10144	9583	561	221	269	19	52	156	262
60 – 64	1931	1888	1796	92	34	47	5	6	43	40
65 – 72	789	762	728	34	13	16	3	2	27	13
Из общей численности занятых – население в возрасте:										
трудоспособном	48949	48311	45520	2791	1115	1373	84	219	638	1237
16 - 29 лет	13902	13652	13209	443	118	260	18	47	250	307
Средний возраст	39,9	39,9	39,8	41,6	42,5	41,0	42,8	41,3	39,8	40,2

	Населе- ние, занятое в эконо- мике	Указав- шие статус	в том числе по статусу						Не указав- шие статус	Из общей числен- ности зая- тых имеют вторую работу
			работаю- щие по найму	рабо- таю- щие не по найму	из них					
					с привле- чением наем- ных работ- ников	без при- влече- ния наем- ных работ- ников	иное	не указав- шие при- влече- ние на- емных работ- ников		
Кировский										
Городское и сельское население в возрасте 15 – 72 лет	31938	31730	29181	2549	1152	1262	37	98	208	1541
в том числе в возрасте, лет:										
15 – 19	521	502	483	19	3	12	3	1	19	31
20 – 29	8150	8073	7642	431	163	241	10	17	77	307
30 – 39	7483	7447	6694	753	339	380	9	25	36	346
40 – 49	7122	7100	6381	719	367	317	8	27	22	388
50 – 59	5950	5916	5437	479	220	237	4	18	34	344
60 – 64	1686	1681	1573	108	41	58	-	9	5	74
65 – 72	1026	1011	971	40	19	17	3	1	15	51
Из общей численности занятых – население в возрасте:										
трудоспособном	27887	27711	25377	2334	1065	1151	33	85	176	1336
16 - 29 лет	8665	8569	8119	450	166	253	13	18	96	337
Средний возраст	40,6	40,7	40,6	41,4	42,1	40,9	37,8	42,5	36,7	42,0
Ленинский										
Городское и сельское население в возрасте 15 – 72 лет	40886	40662	37354	3308	1358	1699	47	204	224	1277
в том числе в возрасте, лет:										
15 – 19	544	529	520	9	-	8	1	-	15	17
20 – 29	10234	10166	9636	530	193	301	10	26	68	286
30 – 39	10555	10495	9478	1017	424	523	12	58	60	372
40 – 49	9505	9468	8489	979	420	484	10	65	37	316
50 – 59	7503	7474	6863	611	248	314	7	42	29	224
60 – 64	1713	1705	1583	122	60	49	5	8	8	42
65 – 72	832	825	785	40	13	20	2	5	7	20
Из общей численности занятых – население в возрасте:										
трудоспособном	36933	36730	33665	3065	1261	1583	38	183	203	1171
16 - 29 лет	10776	10693	10154	539	193	309	11	26	83	303
Средний возраст	40,0	40,0	39,9	41,5	42,0	40,9	42,2	43,0	37,1	40,0
Октябрьский										
Городское и сельское население в возрасте 15 – 72 лет	80707	80424	75276	5148	2115	2678	109	246	283	2960
в том числе в возрасте, лет:										
15 – 19	1044	1035	1012	23	5	13	3	2	9	35
20 – 29	19914	19811	18886	925	295	549	33	48	103	709
30 – 39	19544	19489	17911	1578	710	775	32	61	55	778
40 – 49	18383	18341	16897	1444	646	717	19	62	42	672
50 – 59	15939	15907	14951	956	368	512	16	60	32	581
60 – 64	3870	3852	3692	160	71	78	4	7	18	124
65 – 72	2013	1989	1927	62	20	34	2	6	24	61
Из общей численности занятых – население в возрасте:										
трудоспособном	71574	71343	66516	4827	1996	2505	99	227	231	2659
16 - 29 лет	20952	20840	19892	948	300	562	36	50	112	744
Средний возраст	40,7	40,7	40,7	40,9	41,4	40,6	37,8	41,5	39,0	40,3

	Населе- ние, занятое в эконо- мике	Указав- шие статус	в том числе по статусу						Не указав- шие статус	Из общей числен- ности зая- тых имеют вторую работу
			работаю- щие по найму	рабо- таю- щие не по найму	из них					
					с привле- чением наем- ных работ- ников	без при- влече- ния наем- ных работ- ников	иное	не указав- шие при- влече- ние наем- ных работ- ников		
Первомайский										
Городское и сельское население в возрасте 15 – 72 лет	93713	93240	83945	9295	2412	6316	210	357	473	2916
в том числе в возрасте, лет:										
15 – 19	1229	1209	1132	77	15	56	3	3	20	25
20 – 29	24137	23973	22179	1794	357	1314	51	72	164	644
30 – 39	23861	23766	20712	3054	785	2101	55	113	95	785
40 – 49	21280	21222	18634	2588	691	1753	51	93	58	696
50 – 59	18083	17994	16456	1538	477	959	43	59	89	631
60 – 64	3463	3441	3262	179	61	102	3	13	22	95
65 – 72	1660	1635	1570	65	26	31	4	4	25	40
Из общей численности занятых – население в возрасте:										
трудоспособном	85078	84686	75807	8879	2281	6068	197	333	392	2645
16 - 29 лет	25347	25165	23297	1868	372	1367	54	75	182	667
Средний возраст	39,9	39,9	39,9	39,8	41,3	39,2	39,8	40,2	38,8	40,8
Пролетарский										
Городское и сельское население в возрасте 15 – 72 лет	62583	62104	57753	4351	1591	2359	101	300	479	1548
в том числе в возрасте, лет:										
15 – 19	733	717	691	26	5	16	4	1	16	19
20 – 29	15974	15806	15071	735	233	419	29	54	168	371
30 – 39	15681	15601	14329	1272	503	670	29	70	80	420
40 – 49	14502	14434	13102	1332	463	752	22	95	68	379
50 – 59	11888	11800	10973	827	323	423	14	67	88	264
60 – 64	2523	2497	2389	108	43	53	2	10	26	62
65 – 72	1282	1249	1198	51	21	26	1	3	33	33
Из общей численности занятых – население в возрасте:										
трудоспособном	56514	56128	52017	4111	1501	2239	95	276	386	1408
16 - 29 лет	16698	16514	15753	761	238	435	33	55	184	390
Средний возраст	40,1	40,1	40,1	41,2	41,6	40,9	37,4	42,3	39,9	40,0
Советский										
Городское и сельское население в возрасте 15 – 72 лет	88035	87662	81871	5791	2185	3129	141	336	373	3019
в том числе в возрасте, лет:										
15 – 19	989	955	932	23	3	17	1	2	34	27
20 – 29	22419	22288	21345	943	316	529	33	65	131	677
30 – 39	22691	22619	20802	1817	743	941	32	101	72	920
40 – 49	20330	20289	18505	1784	693	952	44	95	41	722
50 – 59	16265	16215	15194	1021	348	586	25	62	50	548
60 – 64	3371	3349	3210	139	59	68	4	8	22	77
65 – 72	1970	1947	1883	64	23	36	2	3	23	48
Из общей численности занятых – население в возрасте:										
трудоспособном	79413	79104	73621	5483	2074	2968	129	312	309	2795
16 - 29 лет	23397	23234	22268	966	319	546	34	67	163	704
Средний возраст	40,1	40,1	40,0	40,9	41,0	40,9	40,7	40,2	37,3	39,9

	Населе- ние, занятое в эконо- мике	Указав- шие статус	в том числе по статусу						Не указав- шие статус	Из общей числен- ности зая- тых имеют вторую работу
			работаю- щие по найму	рабо- таю- щие не по найму	из них					
					с привле- чением наем- ных работ- ников	без при- влече- ния наем- ных работ- ников	иное	не указав- шие при- влече- ние на- емных работ- ников		
Городской округ Город Азов										
Городское и сельское население в возрасте 15 – 72 лет	40049	39946	36868	3078	1042	1928	48	60	103	1088
в том числе в возрасте, лет:										
15 – 19	400	398	389	9	2	7	-	-	2	5
20 – 29	9476	9446	8995	451	145	271	19	16	30	228
30 – 39	10252	10227	9283	944	330	589	11	14	25	332
40 – 49	9243	9227	8314	913	318	569	12	14	16	280
50 – 59	8134	8116	7511	605	198	391	4	12	18	202
60 – 64	1830	1826	1703	123	36	83	2	2	4	30
65 – 72	714	706	673	33	13	18	-	2	8	11
Из общей численности занятых – население в возрасте:										
трудопособном	35880	35792	32983	2809	957	1754	45	53	88	1007
16 - 29 лет	9875	9843	9383	460	147	278	19	16	32	233
Средний возраст	40,7	40,7	40,6	41,8	41,8	42,0	36,8	40,7	40,4	40,3
Городской округ Город Батайск										
Городское и сельское население в возрасте 15 – 72 лет	54489	54282	49968	4314	1256	2850	33	175	207	996
в том числе в возрасте, лет:										
15 – 19	703	680	631	49	3	36	1	9	23	5
20 – 29	13615	13539	12750	789	196	539	13	41	76	237
30 – 39	14576	14539	13248	1291	424	820	8	39	37	299
40 – 49	12833	12810	11584	1226	343	831	8	44	23	223
50 – 59	10373	10334	9501	833	248	548	2	35	39	190
60 – 64	1693	1687	1590	97	34	57	1	5	6	33
65 – 72	696	693	664	29	8	19	-	2	3	9
Из общей численности занятых – население в возрасте:										
трудоспособном	50344	50159	46053	4106	1195	2716	32	163	185	925
16 - 29 лет	14312	14213	13376	837	199	574	14	50	99	242
Средний возраст	39,7	39,7	39,6	40,5	41,1	40,4	36,2	39,5	35,4	39,7
Городской округ Город Волгодонск										
Городское и сельское население в возрасте 15 – 72 лет	87349	87081	80726	6355	2109	4083	46	117	268	2550
в том числе в возрасте, лет:										
15 – 19	954	938	922	16	2	12	1	1	16	18
20 – 29	22175	22071	21053	1018	283	714	4	17	104	603
30 – 39	21343	21297	19398	1899	691	1165	16	27	46	737
40 – 49	17228	17201	15558	1643	521	1073	12	37	27	518
50 – 59	21329	21272	19735	1537	525	971	10	31	57	563
60 – 64	3424	3414	3228	186	65	115	3	3	10	87
65 – 72	896	888	832	56	22	33	-	1	8	24
Из общей численности занятых – население в возрасте:										
трудоспособном	78847	78615	72767	5848	1936	3766	35	111	232	2319
16 - 29 лет	23120	23002	21968	1034	285	726	5	18	118	621
Средний возраст	40,5	40,6	40,4	41,9	42,5	41,6	42,7	42,6	37,3	40,2

	Населе- ние, занятое в эконо- мике	Указав- шие статус	в том числе по статусу						Не указав- шие статус	Из общей числен- ности зая- тых имеют вторую работу
			работаю- щие по найму	рабо- таю- щие не по найму	из них					
					с привле- чением наем- ных работ- ников	без при- влече- ния наем- ных работ- ников	иное	не указав- шие при- влече- ние наем- ных работ- ников		
Городской округ Город Гуково										
Городское и сельское население в возрасте 15 – 72 лет	29888	29819	28000	1819	530	1248	21	20	69	606
в том числе в возрасте, лет:										
15 – 19	264	264	261	3	-	3	-	-	-	2
20 – 29	6723	6705	6393	312	61	241	4	6	18	122
30 – 39	7600	7586	7041	545	165	372	4	4	14	196
40 – 49	7552	7544	7005	539	163	365	6	5	8	133
50 – 59	6611	6588	6205	383	126	247	6	4	23	136
60 – 64	843	838	809	29	12	15	1	1	5	13
65 – 72	295	294	286	8	3	5	-	-	1	4
Из общей численности занятых – население в возрасте:										
трудоспособном	27553	27492	25763	1729	499	1193	18	19	61	575
16 - 29 лет	6987	6969	6654	315	61	244	4	6	18	124
Средний возраст	40,6	40,6	40,6	41,0	42,7	40,3	42,7	39,7	42,1	40,2
Городской округ Город Донецк										
Городское и сельское население в возрасте 15 – 72 лет	20496	20215	18757	1458	365	1031	21	41	281	382
в том числе в возрасте, лет:										
15 – 19	198	189	188	1	-	1	-	-	9	7
20 – 29	5180	5083	4828	255	58	180	7	10	97	58
30 – 39	5609	5559	5126	433	95	322	5	11	50	129
40 – 49	4786	4725	4304	421	120	284	5	12	61	88
50 – 59	4068	4011	3721	290	76	202	4	8	57	85
60 – 64	521	515	472	43	14	29	-	-	6	10
65 – 72	134	133	118	15	2	13	-	-	1	5
Из общей численности занятых – население в возрасте:										
трудоспособном	19128	18860	17499	1361	334	969	19	39	268	342
16 - 29 лет	5375	5269	5013	256	58	181	7	10	106	65
Средний возраст	39,5	39,5	39,4	41,3	41,9	41,2	37,6	40,2	37,8	41,1
Городской округ Город Зверево										
Городское и сельское население в возрасте 15 – 72 лет	9827	9786	9223	563	160	397	5	1	41	106
в том числе в возрасте, лет:										
15 – 19	109	109	105	4	1	3	-	-	-	2
20 – 29	2482	2470	2378	92	22	68	2	-	12	28
30 – 39	2596	2587	2440	147	47	98	1	1	9	26
40 – 49	2347	2339	2164	175	50	124	1	-	8	30
50 – 59	1980	1969	1844	125	34	90	1	-	11	15
60 – 64	237	237	221	16	5	11	-	-	-	4
65 – 72	76	75	71	4	1	3	-	-	1	1
Из общей численности занятых – население в возрасте:										
трудоспособном	9137	9100	8576	524	150	368	5	1	37	98
16 - 29 лет	2591	2579	2483	96	23	71	2	-	12	30
Средний возраст	39,6	39,6	39,5	42,0	42,2	42,0	36,3	31,5	40,5	39,2

	Населе- ние, занятое в эконо- мике	Указав- шие статус	в том числе по статусу						Не указав- шие статус	Из общей числен- ности зая- тых имеют вторую работу
			работаю- щие по найму	рабо- таю- щие не по найму	из них					
					с привле- чением наем- ных работ- ников	без при- влече- ния наем- ных работ- ников	иное	не указав- шие при- влече- ние на- емных работ- ников		
Городской округ Город Каменск- Шахтинский										
Городское и сельское население в возрасте 15 – 72 лет	43900	43679	40733	2946	877	1892	46	131	221	841
в том числе в возрасте, лет:										
15 – 19	469	428	406	22	2	17	-	3	41	4
20 – 29	10042	9942	9478	464	112	315	11	26	100	164
30 – 39	11047	11026	10144	882	316	523	8	35	21	216
40 – 49	10584	10566	9680	886	256	577	10	43	18	244
50 – 59	9387	9362	8806	556	159	372	11	14	25	170
60 – 64	1662	1656	1557	99	27	59	5	8	6	29
65 – 72	709	699	662	37	5	29	1	2	10	14
Из общей численности занятых – население в возрасте:										
трудопособном	39775	39576	36852	2724	824	1747	37	116	199	761
16 - 29 лет	10508	10367	9881	486	114	332	11	29	141	168
Средний возраст	40,8	40,8	40,8	41,5	41,5	41,6	43,5	40,1	32,0	41,5
Городской округ Город Новочеркасск										
Городское и сельское население в возрасте 15 – 72 лет	72393	71642	67919	3723	1212	2116	85	310	751	1740
в том числе в возрасте, лет:										
15 – 19	795	716	686	30	2	14	4	10	79	11
20 – 29	17016	16682	16082	600	175	342	15	68	334	380
30 – 39	17922	17815	16693	1122	371	622	29	100	107	465
40 – 49	16533	16442	15320	1122	359	675	22	66	91	415
50 – 59	14750	14663	13946	717	248	401	11	57	87	347
60 – 64	3575	3553	3454	99	43	44	3	9	22	87
65 – 72	1802	1771	1738	33	14	18	1	-	31	35
население в возрасте:										
трудоспособном	63764	63086	59602	3484	1128	1989	80	287	678	1536
16 - 29 лет	17802	17390	16761	629	177	356	19	77	412	391
Средний возраст	41,0	41,1	41,1	41,2	41,9	41,2	39,1	39,0	33,8	41,3
Городской округ Город Новошахтинск										
Городское и сельское население в возрасте 15 – 72 лет	50204	50079	47443	2636	778	1799	42	17	125	559
в том числе в возрасте, лет:										
15 – 19	617	612	596	16	1	11	4	-	5	4
20 – 29	12989	12952	12486	466	115	337	11	3	37	129
30 – 39	13024	12997	12214	783	240	532	7	4	27	158
40 – 49	12331	12306	11544	762	204	539	13	6	25	167
50 – 59	9763	9737	9209	528	189	329	7	3	26	89
60 – 64	1127	1123	1061	62	22	39	-	1	4	8
65 – 72	353	352	333	19	7	12	-	-	1	4
Из общей численности занятых – население в возрасте:										
трудоспособном	47166	47051	44562	2489	726	1705	42	16	115	536
16 - 29 лет	13605	13563	13081	482	116	348	15	3	42	133
Средний возраст	39,3	39,3	39,2	40,9	41,8	40,6	37,5	42,6	38,6	39,3

	Населе- ние, занятое в эконо- мике	Указав- шие статус	в том числе по статусу						Не указав- шие статус	Из общей числен- ности зая- тых имеют вторую работу
			работаю- щие по найму	рабо- таю- щие не по найму	из них					
					с привле- чением наем- ных работ- ников	без при- влече- ния наем- ных работ- ников	иное	не указав- шие при- влече- ние на- емных работ- ников		
Городской округ Город Таганрог										
Городское и сельское население в возрасте 15 – 72 лет	122935	122675	113069	9606	3136	6115	158	197	260	3424
в том числе в возрасте, лет:										
15 – 19	1321	1307	1263	44	8	29	6	1	14	28
20 – 29	27579	27492	26108	1384	358	965	35	26	87	707
30 – 39	30319	30267	27503	2764	958	1716	33	57	52	909
40 – 49	29903	29871	26778	3093	1052	1936	38	67	32	888
50 – 59	25290	25247	23314	1933	624	1239	29	41	43	677
60 – 64	5825	5809	5521	288	109	165	11	3	16	145
65 – 72	2698	2682	2582	100	27	65	6	2	16	70
Из общей численности занятых – население в возрасте:										
трудоспособном	109178	108959	100003	8956	2918	5719	133	186	219	3089
16 - 29 лет	28889	28789	27362	1427	366	993	41	27	100	735
Средний возраст	41,2	41,2	41,1	41,9	42,5	41,6	41,4	42,0	39,3	41,2
Городской округ Город Шахты										
Городское и сельское население в возрасте 15 – 72 лет	101480	101201	94232	6969	2069	4693	78	129	279	1871
в том числе в возрасте, лет:										
15 – 19	1066	1055	1014	41	5	33	2	1	11	13
20 – 29	25171	25079	23910	1169	331	788	16	34	92	419
30 – 39	27085	27024	24859	2165	625	1474	27	39	61	545
40 – 49	25073	25033	22884	2149	674	1429	18	28	40	492
50 – 59	19446	19393	18122	1271	380	854	14	23	53	338
60 – 64	2779	2769	2633	136	43	91	-	2	10	50
65 – 72	860	848	810	38	11	24	1	2	12	14
Из общей численности занятых – население в возрасте:										
трудоспособном	94592	94347	87694	6653	1977	4476	75	125	245	1747
16 - 29 лет	26230	26128	24918	1210	336	821	18	35	102	432
Средний возраст	39,6	39,6	39,5	40,6	41,0	40,6	38,4	39,1	38,5	39,9
Азовский муниципальный район										
Городское и сельское население в возрасте 15 – 72 лет	40288	40111	37704	2407	577	1752	39	39	177	483
в том числе в возрасте, лет:										
15 – 19	672	659	648	11	1	10	-	-	13	2
20 – 29	10551	10477	10132	345	64	269	10	2	74	104
30 – 39	9766	9733	9141	592	144	432	7	9	33	111
40 – 49	9810	9789	9042	747	183	537	12	15	21	146
50 – 59	8182	8153	7526	627	165	443	8	11	29	106
60 – 64	991	986	922	64	15	46	2	1	5	10
65 – 72	316	314	293	21	5	15	-	1	2	4
Из общей численности занятых – население в возрасте:										
трудоспособном	37879	37714	35452	2262	535	1656	36	35	165	448
16 - 29 лет	11214	11127	10771	356	65	279	10	2	87	106
Средний возраст	39,5	39,5	39,3	43,0	43,8	42,7	41,6	45,4	35,0	41,2

	Населе- ние, занятое в эконо- мике	Указав- шие статус	в том числе по статусу						Не указав- шие статус	Из общей числен- ности зая- тых имеют вторую работу
			работаю- щие по найму	рабо- таю- щие не по найму	из них					
					с привле- чением наем- ных работ- ников	без при- влече- ния наем- ных работ- ников	иное	не указав- шие при- влече- ние на- емных работ- ников		
Аксайский муниципальный район										
Городское и сельское население в возрасте 15 – 72 лет	49838	49618	46196	3422	1141	2177	49	55	220	1154
в том числе в возрасте, лет:										
15 – 19	670	659	639	20	1	17	1	1	11	3
20 – 29	12494	12417	11897	520	127	379	6	8	77	212
30 – 39	12288	12233	11283	950	322	599	13	16	55	312
40 – 49	12027	11996	10985	1011	339	646	10	16	31	318
50 – 59	10021	9990	9222	768	288	455	17	8	31	268
60 – 64	1707	1697	1575	122	49	67	2	4	10	27
65 – 72	631	626	595	31	15	14	-	2	5	14
Из общей численности занятых – население в возрасте:										
трудопособном	45880	45682	42490	3192	1046	2053	46	47	198	1072
16 - 29 лет	13157	13071	12531	540	128	396	7	9	86	215
Средний возраст	40,0	40,0	39,9	42,2	43,6	41,4	43,3	42,3	36,5	41,5
Багаевский муниципальный район										
Городское и сельское население в возрасте 15 – 72 лет	10980	10850	9722	1128	207	861	29	31	130	138
в том числе в возрасте, лет:										
15 – 19	177	174	156	18	-	17	1	-	3	2
20 – 29	2679	2641	2480	161	19	136	2	4	38	19
30 – 39	2681	2653	2362	291	62	211	10	8	28	38
40 – 49	2900	2863	2499	364	67	282	7	8	37	44
50 – 59	2254	2232	1979	253	49	185	8	11	22	25
60 – 64	239	237	207	30	8	22	-	-	2	9
65 – 72	50	50	39	11	2	8	1	-	-	1
Из общей численности занятых – население в возрасте:										
трудоспособном	10409	10283	9222	1061	195	811	26	29	126	126
16 - 29 лет	2851	2810	2633	177	19	151	3	4	41	21
Средний возраст	39,7	39,8	39,5	42,2	43,7	41,7	42,7	44,1	38,3	42,1
Белокалитвинский муниципальный район										
Городское и сельское население в возрасте 15 – 72 лет	39639	39375	36855	2520	786	1622	19	93	264	579
в том числе в возрасте, лет:										
15 – 19	373	362	353	9	2	4	-	3	11	1
20 – 29	9356	9256	8913	343	82	246	3	12	100	97
30 – 39	10165	10128	9402	726	243	445	5	33	37	161
40 – 49	9934	9891	9106	785	246	510	6	23	43	171
50 – 59	8333	8279	7718	561	180	358	4	19	54	122
60 – 64	1189	1176	1104	72	24	44	1	3	13	24
65 – 72	289	283	259	24	9	15	-	-	6	3
Из общей численности занятых – население в возрасте:										
трудоспособном	36791	36557	34209	2348	730	1513	17	88	234	527
16 - 29 лет	9724	9613	9263	350	84	250	3	13	111	98
Средний возраст	40,2	40,2	40,1	42,3	42,9	42,1	42,5	39,9	38,3	41,8

	Населе- ние, занятое в эконо- мике	Указав- шие статус	в том числе по статусу						Не указав- шие статус	Из общей числен- ности зая- тых имеют вторую работу
			работаю- щие по найму	рабо- таю- щие не по найму	из них					
					с привле- чением наем- ных работ- ников	без при- влече- ния наем- ных работ- ников	иное	не указав- шие при- влече- ние наем- ных работ- ников		
Боковский муниципальный район										
Городское и сельское население в возрасте 15 – 72 лет	5744	5716	5353	363	122	235	4	2	28	86
в том числе в возрасте, лет:										
15 – 19	81	78	78	-	-	-	-	-	3	-
20 – 29	1473	1463	1425	38	10	27	1	-	10	16
30 – 39	1339	1327	1258	69	23	45	1	-	12	16
40 – 49	1511	1509	1384	125	46	77	1	1	2	34
50 – 59	1206	1205	1093	112	38	72	1	1	1	20
60 – 64	116	116	100	16	4	12	-	-	-	-
65 – 72	18	18	15	3	1	2	-	-	-	-
Из общей численности занятых – население в возрасте:										
трудопособном	5447	5419	5084	335	113	216	4	2	28	82
16 - 29 лет	1553	1540	1502	38	10	27	1	-	13	16
Средний возраст	39,7	39,8	39,4	45,3	45,8	45,2	39,0	47,5	30,0	42,0
Верхнедонской муниципальный район										
Городское и сельское население в возрасте 15 – 72 лет	7843	7797	7300	497	154	325	7	11	46	103
в том числе в возрасте, лет:										
15 – 19	96	96	96	-	-	-	-	-	-	1
20 – 29	1788	1771	1716	55	15	39	1	-	17	18
30 – 39	1869	1859	1734	125	37	83	3	2	10	29
40 – 49	2151	2140	1973	167	53	109	-	5	11	29
50 – 59	1786	1780	1651	129	39	85	2	3	6	25
60 – 64	115	115	100	15	8	7	-	-	-	1
65 – 72	38	36	30	6	2	2	1	1	2	-
Из общей численности занятых – население в возрасте:										
трудоспособном	7508	7464	6996	468	140	312	6	10	44	100
16 - 29 лет	1883	1866	1811	55	15	39	1	-	17	19
Средний возраст	40,3	40,3	40,1	43,7	44,2	43,3	44,9	48,1	37,5	40,8
Веселовский муниципальный район										
Городское и сельское население в возрасте 15 – 72 лет	10271	10234	9303	931	220	693	6	12	37	136
в том числе в возрасте, лет:										
15 – 19	176	173	170	3	-	3	-	-	3	1
20 – 29	2371	2355	2230	125	20	102	1	2	16	20
30 – 39	2474	2467	2244	223	44	173	1	5	7	46
40 – 49	2657	2653	2342	311	80	225	3	3	4	30
50 – 59	2269	2264	2031	233	63	167	1	2	5	34
60 – 64	261	259	234	25	10	15	-	-	2	3
65 – 72	63	63	52	11	3	8	-	-	-	2
Из общей численности занятых – население в возрасте:										
трудоспособном	9628	9593	8717	876	200	658	6	12	35	129
16 - 29 лет	2544	2525	2397	128	20	105	1	2	19	21
Средний возраст	40,3	40,3	40,0	43,1	45,5	42,4	40,5	38,8	34,7	41,5

	Населе- ние, занятое в эконо- мике	Указав- шие статус	в том числе по статусу						Не указав- шие статус	Из общей числен- ности зая- тых имеют вторую работу
			работаю- щие по найму	рабо- таю- щие не по найму	из них					
					с привле- чением наем- ных работ- ников	без при- влече- ния наем- ных работ- ников	иное	не указав- шие при- влече- ние на- емных работ- ников		
Волгодонской муниципальный район										
Городское и сельское население в возрасте 15 – 72 лет	14626	14588	12611	1977	382	1558	29	8	38	185
в том числе в возрасте, лет:										
15 – 19	284	282	241	41	3	38	-	-	2	2
20 – 29	3809	3798	3362	436	55	368	12	1	11	37
30 – 39	3679	3669	3174	495	113	371	9	2	10	47
40 – 49	3496	3487	2925	562	102	458	1	1	9	49
50 – 59	2923	2918	2511	407	95	301	7	4	5	46
60 – 64	348	347	319	28	12	16	-	-	1	2
65 – 72	87	87	79	8	2	6	-	-	-	2
Из общей численности занятых – население в возрасте:										
трудопособном	13862	13825	11912	1913	360	1517	28	8	37	174
16 - 29 лет	4090	4077	3601	476	58	405	12	1	13	39
Средний возраст	39,2	39,2	39,1	39,9	42,3	39,3	35,7	44,8	36,9	41,4
Дубовский муниципальный район										
Городское и сельское население в возрасте 15 – 72 лет	9137	9101	8466	635	222	403	1	9	36	126
в том числе в возрасте, лет:										
15 – 19	148	147	133	14	5	9	-	-	1	-
20 – 29	2132	2118	2015	103	33	68	-	2	14	13
30 – 39	2130	2121	1962	159	50	106	-	3	9	33
40 – 49	2362	2356	2157	199	76	121	1	1	6	37
50 – 59	2073	2068	1922	146	50	94	-	2	5	40
60 – 64	243	243	230	13	8	4	-	1	-	3
65 – 72	49	48	47	1	-	1	-	-	1	-
Из общей численности занятых – население в возрасте:										
трудоспособном	8578	8545	7935	610	212	389	1	8	33	117
16 - 29 лет	2276	2262	2148	114	37	75	-	2	14	13
Средний возраст	40,4	40,4	40,3	41,6	42,3	41,2	48,5	39,8	35,4	44,2
Егорлыкский муниципальный район										
Городское и сельское население в возрасте 15 – 72 лет	13081	12910	11165	1745	318	1302	49	76	171	137
в том числе в возрасте, лет:										
15 – 19	182	157	152	5	-	2	3	-	25	1
20 – 29	3131	3071	2876	195	28	152	8	7	60	20
30 – 39	3233	3193	2772	421	77	319	10	15	40	38
40 – 49	3471	3457	2846	611	113	453	16	29	14	38
50 – 59	2707	2678	2231	447	81	332	12	22	29	30
60 – 64	282	279	230	49	16	31	-	2	3	8
65 – 72	75	75	58	17	3	13	-	1	-	2
Из общей численности занятых – население в возрасте:										
трудоспособном	12375	12207	10564	1643	291	1232	49	71	168	120
16 - 29 лет	3312	3227	3027	200	28	154	11	7	85	21
Средний возраст	39,9	40,0	39,5	43,7	44,8	43,5	40,3	44,5	33,1	42,9

	Населе- ние, занятое в эконо- мике	Указав- шие статус	в том числе по статусу						Не указав- шие статус	Из общей числен- ности зая- тых имеют вторую работу
			работаю- щие по найму	рабо- таю- щие не по найму	из них					
					с привле- чением наем- ных работ- ников	без при- влече- ния наем- ных работ- ников	иное	не указав- шие при- влече- ние наем- ных работ- ников		
Заветинский муниципальный район										
Городское и сельское население в возрасте 15 – 72 лет	6839	6821	6309	512	105	381	19	7	18	72
в том числе в возрасте, лет:										
15 – 19	65	63	59	4	-	4	-	-	2	-
20 – 29	1643	1637	1578	59	8	49	1	1	6	15
30 – 39	1492	1490	1378	112	25	78	9	-	2	15
40 – 49	1791	1788	1630	158	27	125	2	4	3	15
50 – 59	1680	1676	1514	162	39	114	7	2	4	24
60 – 64	131	130	116	14	6	8	-	-	1	3
65 – 72	37	37	34	3	-	3	-	-	-	-
Из общей численности занятых – население в возрасте:										
трудоспособном	6494	6477	5993	484	94	364	19	7	17	68
16 - 29 лет	1708	1700	1637	63	8	53	1	1	8	15
Средний возраст	40,6	40,6	40,4	44,2	46,3	43,8	42,0	43,2	36,7	42,4
Зерноградский муниципальный район										
Городское и сельское население в возрасте 15 – 72 лет	23862	23675	21592	2083	533	1439	77	34	187	496
в том числе в возрасте, лет:										
15 – 19	238	230	217	13	2	10	1	-	8	2
20 – 29	5133	5073	4799	274	58	203	7	6	60	95
30 – 39	5708	5666	5168	498	147	331	13	7	42	127
40 – 49	6376	6345	5643	702	182	480	31	9	31	137
50 – 59	5342	5314	4801	513	121	359	23	10	28	120
60 – 64	781	767	710	57	13	42	-	2	14	10
65 – 72	284	280	254	26	10	14	2	-	4	5
Из общей численности занятых – население в возрасте:										
трудоспособном	21928	21764	19818	1946	495	1349	73	29	164	462
16 - 29 лет	5368	5300	5013	287	60	213	8	6	68	97
Средний возраст	41,2	41,2	41,0	43,2	43,3	43,0	44,9	44,3	38,2	41,5
Зимовниковский муниципальный район										
Городское и сельское население в возрасте 15 – 72 лет	14918	14874	13011	1863	233	1605	8	17	44	160
в том числе в возрасте, лет:										
15 – 19	234	233	196	37	1	36	-	-	1	1
20 – 29	3558	3533	3225	308	15	289	2	2	25	29
30 – 39	3711	3707	3241	466	59	401	1	5	4	40
40 – 49	3794	3787	3188	599	75	515	3	6	7	43
50 – 59	3214	3207	2795	412	71	336	1	4	7	45
60 – 64	338	338	307	31	9	21	1	-	-	2
65 – 72	69	69	59	10	3	7	-	-	-	-
Из общей численности занятых – население в возрасте:										
трудоспособном	14147	14106	12322	1784	210	1551	6	17	41	151
16 - 29 лет	3786	3760	3417	343	16	323	2	2	26	30
Средний возраст	40,0	40,0	39,8	41,3	45,1	40,8	44,3	42,4	34,0	41,7

	Населе- ние, занятое в эконо- мике	Указав- шие статус	в том числе по статусу						Не указав- шие статус	Из общей числен- ности зая- тых имеют вторую работу
			работаю- щие по найму	рабо- таю- щие не по найму	из них					
					с привле- чением наем- ных работ- ников	без при- влече- ния наем- ных работ- ников	иное	не указав- шие при- влече- ние наем- ных работ- ников		
Кагальницкий муниципальный район										
Городское и сельское население в возрасте 15 – 72 лет	13553	13486	12749	737	209	478	6	44	67	193
в том числе в возрасте, лет:										
15 – 19	226	223	217	6	-	6	-	-	3	1
20 – 29	3153	3125	3023	102	23	66	3	10	28	42
30 – 39	3363	3347	3165	182	52	117	-	13	16	52
40 – 49	3403	3397	3153	244	71	162	1	10	6	62
50 – 59	2898	2886	2714	172	52	111	2	7	12	34
60 – 64	397	397	375	22	8	11	-	3	-	2
65 – 72	113	111	102	9	3	5	-	1	2	-
Из общей численности занятых – население в возрасте:										
трудоспособном	12614	12551	11861	690	191	453	6	40	63	188
16 - 29 лет	3378	3347	3239	108	23	72	3	10	31	43
Средний возраст	40,2	40,3	40,1	42,8	44,1	42,4	36,8	41,2	35,1	39,8
Каменский муниципальный район										
Городское и сельское население в возрасте 15 – 72 лет	19973	19773	18938	835	199	610	7	19	200	172
в том числе в возрасте, лет:										
15 – 19	216	204	198	6	1	3	2	-	12	1
20 – 29	4806	4757	4653	104	22	77	-	5	49	30
30 – 39	4833	4791	4598	193	44	142	2	5	42	49
40 – 49	5182	5146	4845	301	78	216	2	5	36	42
50 – 59	4414	4369	4165	204	40	159	1	4	45	36
60 – 64	401	390	367	23	11	12	-	-	11	11
65 – 72	121	116	112	4	3	1	-	-	5	3
Из общей численности занятых – население в возрасте:										
трудоспособном	18958	18784	17995	789	180	583	7	19	174	151
16 - 29 лет	5020	4959	4850	109	23	79	2	5	61	31
Средний возраст	40,1	40,1	40,0	43,1	43,8	43,1	35,8	39,4	40,0	42,2
Кашарский муниципальный район										
Городское и сельское население в возрасте 15 – 72 лет	9459	9414	8787	627	143	449	5	30	45	131
в том числе в возрасте, лет:										
15 – 19	123	121	118	3	-	2	-	1	2	1
20 – 29	2431	2405	2338	67	16	45	-	6	26	21
30 – 39	2126	2121	2004	117	23	87	1	6	5	31
40 – 49	2641	2635	2391	244	60	169	3	12	6	45
50 – 59	1966	1961	1787	174	41	128	1	4	5	30
60 – 64	141	141	123	18	1	16	-	1	-	3
65 – 72	31	30	26	4	2	2	-	-	1	-
Из общей численности занятых – население в возрасте:										
трудоспособном	9077	9034	8448	586	133	419	5	29	43	124
16 - 29 лет	2554	2526	2456	70	16	47	-	7	28	22
Средний возраст	39,6	39,7	39,3	44,6	45,0	44,7	46,7	41,2	31,6	41,8

	Населе- ние, занятое в эконо- мике	Указав- шие статус	в том числе по статусу						Не указав- шие статус	Из общей числен- ности зая- тых имеют вторую работу
			работаю- щие по найму	рабо- таю- щие не по найму	из них					
					с привле- чением наем- ных работ- ников	без при- влече- ния наем- ных работ- ников	иное	не указав- шие при- влече- ние на- емных работ- ников		
Константиновский муниципальный район										
Городское и сельское население в возрасте 15 – 72 лет	12741	12718	11340	1378	348	1020	1	9	23	298
в том числе в возрасте, лет:										
15 – 19	134	134	131	3	1	2	-	-	-	3
20 – 29	2922	2906	2773	133	25	106	1	1	16	67
30 – 39	3255	3252	2932	320	68	250	-	2	3	81
40 – 49	3306	3303	2827	476	134	337	-	5	3	75
50 – 59	2697	2696	2316	380	92	287	-	1	1	62
60 – 64	338	338	285	53	23	30	-	-	-	9
65 – 72	89	89	76	13	5	8	-	-	-	1
Из общей численности занятых – население в возрасте:										
трудоспособном	11921	11898	10625	1273	311	952	1	9	23	274
16 - 29 лет	3052	3036	2900	136	26	108	1	1	16	70
Средний возраст	40,3	40,3	39,8	44,5	46,0	44,0	27,5	42,9	30,5	40,3
Красносулинский муниципальный район										
Городское и сельское население в возрасте 15 – 72 лет	34940	34851	33113	1738	471	1258	6	3	89	302
в том числе в возрасте, лет:										
15 – 19	530	527	514	13	3	10	-	-	3	1
20 – 29	8597	8570	8328	242	44	196	2	-	27	52
30 – 39	8819	8802	8323	479	129	350	-	-	17	74
40 – 49	8868	8848	8281	567	158	406	3	-	20	90
50 – 59	7015	6998	6614	384	117	263	1	3	17	76
60 – 64	860	857	820	37	14	23	-	-	3	7
65 – 72	251	249	233	16	6	10	-	-	2	2
Из общей численности занятых – население в возрасте:										
трудоспособном	32871	32789	31141	1648	436	1203	6	3	82	278
16 - 29 лет	9125	9095	8840	255	47	206	2	-	30	53
Средний возраст	39,7	39,7	39,5	42,0	43,4	41,5	41,5	52,5	38,8	42,3
Куйбышевский муниципальный район										
Городское и сельское население в возрасте 15 – 72 лет	5870	5823	5440	383	77	288	5	13	47	69
в том числе в возрасте, лет:										
15 – 19	74	74	72	2	-	2	-	-	-	-
20 – 29	1412	1395	1362	33	6	25	-	2	17	8
30 – 39	1436	1422	1327	95	15	77	1	2	14	20
40 – 49	1542	1531	1388	143	30	103	3	7	11	19
50 – 59	1258	1253	1150	103	25	75	1	2	5	20
60 – 64	127	127	123	4	1	3	-	-	-	2
65 – 72	21	21	18	3	-	3	-	-	-	-
Из общей численности занятых – население в возрасте:										
трудоспособном	5560	5514	5146	368	74	276	5	13	46	62
16 - 29 лет	1485	1468	1433	35	6	27	-	2	17	8
Средний возраст	40,0	40,0	39,7	43,8	45,0	43,6	44,7	41,2	36,0	42,8

	Населе- ние, занятое в эконо- мике	Указав- шие статус	в том числе по статусу						Не указав- шие статус	Из общей числен- ности зая- тых имеют вторую работу
			работаю- щие по найму	рабо- таю- щие не по найму	из них					
					с привле- чением наем- ных работ- ников	без при- влече- ния наем- ных работ- ников	иное	не указав- шие при- влече- ние на- емных работ- ников		
Маргьновский муниципальный район										
Городское и сельское население в возрасте 15 – 72 лет	13035	12985	10753	2232	277	1905	28	22	50	193
в том числе в возрасте, лет:										
15 – 19	246	245	193	52	2	45	4	1	1	1
20 – 29	2977	2958	2545	413	32	364	12	5	19	39
30 – 39	3190	3181	2631	550	61	483	4	2	9	57
40 – 49	3597	3587	2855	732	105	613	4	10	10	52
50 – 59	2638	2628	2207	421	59	356	3	3	10	39
60 – 64	308	307	260	47	12	34	-	1	1	5
65 – 72	79	79	62	17	6	10	1	-	-	-
Из общей численности занятых – население в возрасте:										
трудоспособном	12319	12272	10135	2137	252	1839	27	19	47	181
16 - 29 лет	3216	3196	2732	464	34	408	16	6	20	40
Средний возраст	40,0	40,1	39,9	40,7	44,0	40,3	32,4	39,8	36,7	40,5
Матвеево-Курганский муниципальный район										
Городское и сельское население в возрасте 15 – 72 лет	17509	17339	15818	1521	325	1149	6	41	170	255
в том числе в возрасте, лет:										
15 – 19	225	218	199	19	-	19	-	-	7	-
20 – 29	4158	4113	3916	197	29	159	1	8	45	40
30 – 39	4299	4259	3907	352	69	272	3	8	40	64
40 – 49	4723	4682	4163	519	125	376	2	16	41	86
50 – 59	3583	3560	3174	386	86	291	-	9	23	60
60 – 64	418	408	371	37	13	24	-	-	10	4
65 – 72	103	99	88	11	3	8	-	-	4	1
Из общей численности занятых – население в возрасте:										
трудоспособном	16506	16353	14909	1444	302	1095	6	41	153	242
16 - 29 лет	4382	4330	4114	216	29	178	1	8	52	40
Средний возраст	40,0	40,0	39,8	43,0	44,8	42,5	34,3	42,2	39,4	42,0
Миллеровский муниципальный район										
Городское и сельское население в возрасте 15 – 72 лет	28801	28593	26344	2249	546	1619	35	49	208	405
в том числе в возрасте, лет:										
15 – 19	324	309	289	20	1	16	1	2	15	5
20 – 29	6842	6734	6392	342	73	248	9	12	108	84
30 – 39	7291	7252	6600	652	155	476	8	13	39	103
40 – 49	7418	7392	6706	686	174	495	6	11	26	118
50 – 59	5979	5965	5485	480	120	341	9	10	14	84
60 – 64	763	759	700	59	20	37	1	1	4	8
65 – 72	184	182	172	10	3	6	1	-	2	3
Из общей численности занятых – население в возрасте:										
трудоспособном	26978	26779	24666	2113	508	1525	32	48	199	383
16 - 29 лет	7163	7040	6679	361	74	263	10	14	123	89
Средний возраст	40,1	40,2	40,0	41,7	42,5	41,5	39,8	39,1	32,2	40,7

	Населе- ние, занятое в эконо- мике	Указав- шие статус	в том числе по статусу						Не указав- шие статус	Из общей числен- ности зая- тых имеют вторую работу
			работаю- щие по найму	рабо- таю- щие не по найму	из них					
					с привле- чением наем- ных работ- ников	без при- влече- ния наем- ных работ- ников	иное	не указав- шие при- влече- ние наем- ных работ- ников		
Милютинский муниципальный район										
Городское и сельское население в возрасте 15 – 72 лет	5672	5643	5134	509	92	407	6	4	29	72
в том числе в возрасте, лет:										
15 – 19	62	61	56	5	1	3	1	-	1	-
20 – 29	1228	1218	1154	64	12	52	-	-	10	8
30 – 39	1309	1302	1184	118	14	101	2	1	7	17
40 – 49	1632	1630	1445	185	42	138	3	2	2	28
50 – 59	1332	1324	1203	121	21	99	-	1	8	19
60 – 64	94	93	82	11	2	9	-	-	1	-
65 – 72	15	15	10	5	-	5	-	-	-	-
Из общей численности занятых – население в возрасте:										
трудоспособном	5420	5395	4909	486	89	387	6	4	25	66
16 - 29 лет	1290	1279	1210	69	13	55	1	-	11	8
Средний возраст	40,7	40,8	40,5	43,1	42,8	43,2	38,3	44,8	38,0	43,0
Морозовский муниципальный район										
Городское и сельское население в возрасте 15 – 72 лет	17189	17065	15311	1754	405	1249	2	98	124	244
в том числе в возрасте, лет:										
15 – 19	168	166	156	10	1	6	1	2	2	-
20 – 29	3752	3714	3498	216	42	164	-	10	38	42
30 – 39	4468	4443	4024	419	97	303	-	19	25	65
40 – 49	4593	4572	3966	606	155	420	1	30	21	79
50 – 59	3651	3628	3183	445	95	320	-	30	23	49
60 – 64	460	449	403	46	14	26	-	6	11	9
65 – 72	97	93	81	12	1	10	-	1	4	-
Из общей численности занятых – население в возрасте:										
трудоспособном	16132	16026	14399	1627	382	1159	2	84	106	223
16 - 29 лет	3920	3880	3654	226	43	170	1	12	40	42
Средний возраст	40,5	40,5	40,1	43,3	43,6	43,0	31,5	45,1	40,5	41,3
Мясниковский муниципальный район										
Городское и сельское население в возрасте 15 – 72 лет	17613	17480	15838	1642	417	1187	8	30	133	229
в том числе в возрасте, лет:										
15 – 19	317	303	296	7	-	6	-	1	14	1
20 – 29	4182	4130	3902	228	44	180	-	4	52	48
30 – 39	4259	4238	3857	381	95	275	-	11	21	52
40 – 49	4360	4334	3776	558	163	386	3	6	26	71
50 – 59	3621	3609	3206	403	92	302	3	6	12	49
60 – 64	603	599	551	48	20	25	1	2	4	4
65 – 72	271	267	250	17	3	13	1	-	4	4
Из общей численности занятых – население в возрасте:										
трудоспособном	16122	15999	14462	1537	382	1121	6	28	123	213
16 - 29 лет	4496	4430	4195	235	44	186	-	5	66	49
Средний возраст	40,4	40,4	40,1	43,1	44,2	42,7	53,4	39,9	34,9	41,3

	Населе- ние, занятое в эконо- мике	Указав- шие статус	в том числе по статусу						Не указав- шие статус	Из общей числен- ности зая- тых имеют вторую работу
			работаю- щие по найму	рабо- таю- щие не по найму	из них					
					с привле- чением наем- ных работ- ников	без при- влече- ния наем- ных работ- ников	иное	не указав- шие при- влече- ние на- емных работ- ников		
Неклиновский муниципальный район										
Городское и сельское население в возрасте 15 – 72 лет	34971	34794	32782	2012	538	1355	42	77	177	544
в том числе в возрасте, лет:										
15 – 19	441	436	420	16	4	11	1	-	5	2
20 – 29	8080	8026	7759	267	53	196	7	11	54	97
30 – 39	8775	8736	8224	512	149	330	12	21	39	132
40 – 49	8859	8826	8222	604	145	424	9	26	33	159
50 – 59	7472	7437	6916	521	156	344	8	13	35	131
60 – 64	1023	1017	955	62	22	32	5	3	6	17
65 – 72	321	316	286	30	9	18	-	3	5	6
Из общей численности занятых – население в возрасте:										
трудоспособном	32582	32423	30552	1871	490	1275	35	71	159	501
16 - 29 лет	8518	8459	8176	283	57	207	8	11	59	99
Средний возраст	40,4	40,4	40,2	43,0	44,0	42,7	42,0	42,5	39,0	42,0
Обливский муниципальный район										
Городское и сельское население в возрасте 15 – 72 лет	7441	7418	7107	311	68	236	1	6	23	27
в том числе в возрасте, лет:										
15 – 19	159	157	155	2	-	2	-	-	2	-
20 – 29	1939	1933	1902	31	5	25	-	1	6	3
30 – 39	1785	1777	1719	58	9	48	1	-	8	3
40 – 49	2000	1995	1874	121	20	100	-	1	5	9
50 – 59	1445	1443	1353	90	30	57	-	3	2	9
60 – 64	90	90	84	6	3	2	-	1	-	2
65 – 72	23	23	20	3	1	2	-	-	-	1
Из общей численности занятых – население в возрасте:										
трудоспособном	7183	7160	6868	292	63	223	1	5	23	23
16 - 29 лет	2096	2088	2055	33	5	27	-	1	8	3
Средний возраст	39,1	39,1	38,8	44,5	47,5	43,6	30,5	49,2	35,6	47,2
Октябрьский муниципальный район										
Городское и сельское население в возрасте 15 – 72 лет	29471	29278	26924	2354	315	1963	15	61	193	379
в том числе в возрасте, лет:										
15 – 19	365	354	327	27	-	26	-	1	11	3
20 – 29	7806	7745	7380	365	44	304	3	14	61	90
30 – 39	7592	7561	6935	626	84	520	7	15	31	110
40 – 49	6966	6926	6248	678	89	571	1	17	40	87
50 – 59	5727	5689	5133	556	86	456	2	12	38	76
60 – 64	749	742	671	71	9	59	1	2	7	9
65 – 72	266	261	230	31	3	27	1	-	5	4
Из общей численности занятых – население в возрасте:										
трудоспособном	27642	27467	25265	2202	295	1837	13	57	175	352
16 - 29 лет	8169	8097	7706	391	44	329	3	15	72	93
Средний возраст	39,3	39,3	39,1	42,1	42,7	42,1	39,8	39,9	38,6	39,7

	Населе- ние, занятое в эконо- мике	Указав- шие статус	в том числе по статусу						Не указав- шие статус	Из общей числен- ности зая- тых имеют вторую работу
			работаю- щие по найму	рабо- таю- щие не по найму	из них					
					с привле- чением наем- ных работ- ников	без при- влече- ния наем- ных работ- ников	иное	не указав- шие при- влече- ние наем- ных работ- ников		
Орловский муниципальный район										
Городское и сельское население в возрасте 15 – 72 лет	17844	17789	16297	1492	336	1120	7	29	55	203
в том числе в возрасте, лет:										
15 – 19	266	263	253	10	-	9	-	1	3	2
20 – 29	4305	4285	4078	207	37	164	3	3	20	32
30 – 39	4498	4485	4121	364	67	285	1	11	13	58
40 – 49	4557	4550	4062	488	127	350	2	9	7	63
50 – 59	3733	3722	3351	371	85	280	1	5	11	42
60 – 64	399	398	355	43	18	25	-	-	1	5
65 – 72	86	86	77	9	2	7	-	-	-	1
Из общей численности занятых – население в возрасте:										
трудоспособном	16929	16876	15466	1410	305	1069	7	29	53	196
16 - 29 лет	4570	4547	4330	217	37	173	3	4	23	34
Средний возраст	39,8	39,8	39,5	42,8	44,9	42,2	35,5	39,7	36,4	41,6
Песчанокопский муниципальный район										
Городское и сельское население в возрасте 15 – 72 лет	12046	12008	10734	1274	204	1041	3	26	38	123
в том числе в возрасте, лет:										
15 – 19	142	142	134	8	-	8	-	-	-	1
20 – 29	2604	2586	2463	123	10	110	-	3	18	20
30 – 39	2995	2987	2698	289	35	248	-	6	8	27
40 – 49	3404	3400	2946	454	67	382	-	5	4	41
50 – 59	2564	2560	2227	333	75	244	3	11	4	30
60 – 64	292	288	230	58	14	43	-	1	4	4
65 – 72	45	45	36	9	3	6	-	-	-	-
Из общей численности занятых – население в возрасте:										
трудоспособном	11418	11384	10214	1170	181	964	3	22	34	111
16 - 29 лет	2746	2728	2597	131	10	118	-	3	18	21
Средний возраст	40,4	40,4	40,0	44,2	47,5	43,5	51,8	44,8	35,7	42,6
Пролетарский муниципальный район										
Городское и сельское население в возрасте 15 – 72 лет	16060	16039	14408	1631	299	1311	14	7	21	159
в том числе в возрасте, лет:										
15 – 19	404	401	372	29	-	26	3	-	3	1
20 – 29	4068	4060	3770	290	23	257	9	1	8	30
30 – 39	3959	3958	3550	408	79	325	2	2	1	44
40 – 49	3921	3914	3441	473	99	371	-	3	7	40
50 – 59	3302	3301	2917	384	86	297	-	1	1	39
60 – 64	330	330	292	38	11	27	-	-	-	4
65 – 72	76	75	66	9	1	8	-	-	1	1
Из общей численности занятых – население в возрасте:										
трудоспособном	15227	15207	13659	1548	282	1245	14	7	20	152
16 - 29 лет	4471	4460	4141	319	23	283	12	1	11	31
Средний возраст	39,3	39,3	39,0	41,4	44,5	40,8	24,8	41,6	35,4	41,3

	Населе- ние, занятое в эконо- мике	Указав- шие статус	в том числе по статусу						Не указав- шие статус	Из общей числен- ности зая- тых имеют вторую работу
			работаю- щие по найму	рабо- таю- щие не по найму	из них					
					с привле- чением наем- ных работ- ников	без при- влече- ния наем- ных работ- ников	иное	не указав- шие при- влече- ние на- емных работ- ников		
Ремонтненский муниципальный район										
Городское и сельское население в возрасте 15 – 72 лет	7192	7179	6200	979	170	792	1	16	13	123
в том числе в возрасте, лет:										
15 – 19	98	97	80	17	1	16	-	-	1	-
20 – 29	1483	1477	1317	160	15	141	-	4	6	13
30 – 39	1663	1661	1413	248	38	204	-	6	2	32
40 – 49	1948	1947	1663	284	60	222	-	2	1	42
50 – 59	1760	1757	1524	233	48	181	1	3	3	33
60 – 64	203	203	175	28	7	21	-	-	-	3
65 – 72	37	37	28	9	1	7	-	1	-	-
Из общей численности занятых – население в возрасте:										
трудоспособном	6735	6722	5798	924	158	751	1	14	13	117
16 - 29 лет	1579	1572	1397	175	16	155	-	4	7	13
Средний возраст	41,3	41,3	41,2	41,9	44,7	41,3	50,5	40,6	34,9	43,5
Родионово-Несветайский муниципальный район										
Городское и сельское население в возрасте 15 – 72 лет	10259	10217	9480	737	207	528	-	2	42	179
в том числе в возрасте, лет:										
15 – 19	153	151	146	5	-	5	-	-	2	-
20 – 29	2489	2469	2379	90	13	77	-	-	20	27
30 – 39	2551	2544	2343	201	57	144	-	-	7	56
40 – 49	2606	2598	2373	225	64	160	-	1	8	50
50 – 59	2121	2116	1937	179	56	122	-	1	5	40
60 – 64	271	271	245	26	12	14	-	-	-	6
65 – 72	68	68	57	11	5	6	-	-	-	-
Из общей численности занятых – население в возрасте:										
трудоспособном	9630	9590	8912	678	180	497	-	1	40	170
16 - 29 лет	2638	2616	2521	95	13	82	-	-	22	27
Средний возраст	39,9	39,9	39,6	43,0	45,5	42,0	-	49,0	33,4	41,4
Сальский муниципальный район										
Городское и сельское население в возрасте 15 – 72 лет	43964	43750	39277	4473	961	3437	40	35	214	618
в том числе в возрасте, лет:										
15 – 19	606	590	559	31	5	25	1	-	16	3
20 – 29	10181	10093	9350	743	107	618	12	6	88	104
30 – 39	11264	11223	10009	1214	267	925	15	7	41	185
40 – 49	11540	11508	10092	1416	321	1082	7	6	32	173
50 – 59	9084	9057	8111	946	218	708	5	15	27	129
60 – 64	1024	1020	923	97	34	62	-	1	4	19
65 – 72	265	259	233	26	9	17	-	-	6	5
Из общей численности занятых – население в возрасте:										
трудоспособном	41422	41218	37001	4217	881	3264	40	32	204	567
16 - 29 лет	10782	10678	9905	773	112	642	13	6	104	107
Средний возраст	40,0	40,0	39,9	41,4	43,1	41,0	36,1	44,5	34,6	41,3

	Населе- ние, занятое в эконо- мике	Указав- шие статус	в том числе по статусу						Не указав- шие статус	Из общей числен- ности зая- тых имеют вторую работу
			работаю- щие по найму	рабо- таю- щие не по найму	из них					
					с привле- чением наем- ных работ- ников	без при- влече- ния наем- ных работ- ников	иное	не указав- шие при- влече- ние наем- ных работ- ников		
Семикаракорский муниципальный район										
Городское и сельское население в возрасте 15 – 72 лет	20250	20047	17709	2338	442	1830	9	57	203	347
в том числе в возрасте, лет:										
15 – 19	297	288	267	21	-	21	-	-	9	4
20 – 29	4559	4505	4133	372	48	310	2	12	54	57
30 – 39	4999	4959	4350	609	120	472	2	15	40	89
40 – 49	5320	5268	4555	713	135	564	2	12	52	118
50 – 59	4384	4345	3798	547	117	412	2	16	39	67
60 – 64	550	543	486	57	18	36	1	2	7	11
65 – 72	141	139	120	19	4	15	-	-	2	1
Из общей численности занятых – население в возрасте:										
трудопособном	18935	18746	16548	2198	402	1736	7	53	189	329
16 - 29 лет	4853	4791	4398	393	48	331	2	12	62	61
Средний возраст	40,5	40,5	40,3	42,1	43,9	41,7	43,3	41,4	38,9	41,3
Советский муниципальный район										
Городское и сельское население в возрасте 15 – 72 лет	2123	2092	1918	174	34	127	-	13	31	11
в том числе в возрасте, лет:										
15 – 19	33	33	33	-	-	-	-	-	-	-
20 – 29	562	553	531	22	1	20	-	1	9	4
30 – 39	549	540	508	32	4	25	-	3	9	3
40 – 49	544	533	464	69	18	45	-	6	11	2
50 – 59	400	398	351	47	9	35	-	3	2	2
60 – 64	33	33	29	4	2	2	-	-	-	-
65 – 72	2	2	2	-	-	-	-	-	-	-
Из общей численности занятых – население в возрасте:										
трудоспособном	2041	2011	1845	166	32	121	-	13	30	10
16 - 29 лет	595	586	564	22	1	20	-	1	9	4
Средний возраст	38,9	38,9	38,4	44,0	47,1	43,2	-	43,0	36,7	36,0
Тарасовский муниципальный район										
Городское и сельское население в возрасте 15 – 72 лет	11226	11204	10251	953	252	677	8	16	22	196
в том числе в возрасте, лет:										
15 – 19	131	131	125	6	-	6	-	-	-	1
20 – 29	2582	2574	2479	95	16	76	-	3	8	25
30 – 39	2640	2633	2410	223	49	168	4	2	7	55
40 – 49	3078	3073	2721	352	98	247	3	4	5	55
50 – 59	2442	2440	2205	235	73	155	1	6	2	55
60 – 64	261	261	232	29	10	19	-	-	-	2
65 – 72	92	92	79	13	6	6	-	1	-	3
Из общей численности занятых – население в возрасте:										
трудоспособном	10569	10547	9653	894	231	640	8	15	22	181
16 - 29 лет	2711	2703	2602	101	16	82	-	3	8	26
Средний возраст	40,5	40,5	40,1	44,0	46,1	43,3	40,3	45,1	35,5	42,8

	Населе- ние, занятое в эконо- мике	Указав- шие статус	в том числе по статусу						Не указав- шие статус	Из общей числен- ности зая- тых имеют вторую работу
			работаю- щие по найму	рабо- таю- щие не по найму	из них					
					с привле- чением наем- ных работ- ников	без при- влече- ния наем- ных работ- ников	иное	не указав- шие при- влече- ние наем- ных работ- ников		
Тацинский муниципальный район										
Городское и сельское население в возрасте 15 – 72 лет	16248	16178	15082	1096	272	793	6	25	70	156
в том числе в возрасте, лет:										
15 – 19	207	201	197	4	-	3	-	1	6	2
20 – 29	3856	3828	3691	137	30	104	-	3	28	23
30 – 39	4072	4059	3797	262	60	198	3	1	13	47
40 – 49	4199	4185	3844	341	81	247	1	12	14	39
50 – 59	3464	3456	3153	303	79	215	1	8	8	38
60 – 64	351	351	313	38	17	21	-	-	-	6
65 – 72	99	98	87	11	5	5	1	-	1	1
Из общей численности занятых – население в возрасте:										
трудоспособном	15342	15276	14257	1019	242	749	4	24	66	139
16 - 29 лет	4062	4029	3888	141	30	107	-	4	33	25
Средний возраст	40,0	40,0	39,7	43,7	45,2	43,2	44,8	44,9	34,3	41,8
Усть-Донецкий муниципальный район										
Городское и сельское население в возрасте 15 – 72 лет	14329	14245	13491	754	152	558	19	25	84	195
в том числе в возрасте, лет:										
15 – 19	174	173	171	2	-	1	-	1	1	-
20 – 29	3557	3525	3407	118	14	94	5	5	32	37
30 – 39	3420	3399	3213	186	31	143	6	6	21	47
40 – 49	3497	3483	3284	199	49	140	4	6	14	50
50 – 59	3216	3204	2998	206	49	149	3	5	12	55
60 – 64	365	363	335	28	5	21	1	1	2	6
65 – 72	100	98	83	15	4	10	-	1	2	-
Из общей численности занятых – население в возрасте:										
трудоспособном	13436	13357	12687	670	132	499	17	22	79	183
16 - 29 лет	3730	3697	3577	120	14	95	5	6	33	37
Средний возраст	40,1	40,1	39,9	43,5	45,7	43,0	39,7	41,7	36,9	42,4
Целинский муниципальный район										
Городское и сельское население в возрасте 15 – 72 лет	13287	13224	11867	1357	273	1034	11	39	63	163
в том числе в возрасте, лет:										
15 – 19	229	225	212	13	1	12	-	-	4	2
20 – 29	3171	3155	2981	174	34	126	4	10	16	26
30 – 39	3184	3169	2869	300	51	241	2	6	15	42
40 – 49	3604	3594	3133	461	97	349	1	14	10	56
50 – 59	2726	2714	2346	368	76	281	2	9	12	34
60 – 64	274	271	242	29	12	17	-	-	3	1
65 – 72	99	96	84	12	2	8	2	-	3	2
Из общей численности занятых – население в возрасте:										
трудоспособном	12600	12548	11253	1295	255	992	9	39	52	155
16 - 29 лет	3396	3376	3189	187	35	138	4	10	20	28
Средний возраст	39,9	39,9	39,5	43,2	44,1	43,0	42,6	40,9	39,1	41,7

	Населе- ние, занятое в эконо- мике	Указав- шие статус	в том числе по статусу						Не указав- шие статус	Из общей числен- ности зая- тых имеют вторую работу
			работаю- щие по найму	рабо- таю- щие не по найму	из них					
					с привле- чением наем- ных работ- ников	без при- влече- ния наем- ных работ- ников	иное	не указав- шие при- влече- ние наем- ных работ- ников		
Цимлянский муниципальный район										
Городское и сельское население в возрасте 15 – 72 лет	14630	14552	13561	991	284	678	3	26	78	241
в том числе в возрасте, лет:										
15 – 19	204	199	190	9	1	7	-	1	5	-
20 – 29	3414	3396	3274	122	19	97	2	4	18	43
30 – 39	3487	3469	3201	268	87	172	-	9	18	66
40 – 49	3756	3741	3440	301	84	213	-	4	15	80
50 – 59	3215	3197	2951	246	77	163	1	5	18	50
60 – 64	423	421	382	39	14	23	-	2	2	-
65 – 72	131	129	123	6	2	3	-	1	2	2
Из общей численности занятых – население в возрасте:										
трудоспособном	13559	13487	12574	913	259	629	3	22	72	230
16 - 29 лет	3615	3592	3462	130	20	103	2	5	23	43
Средний возраст	40,5	40,5	40,3	43,0	44,3	42,6	36,8	41,5	39,4	41,1
Чертковский муниципальный район										
Городское и сельское население в возрасте 15 – 72 лет	14052	13992	13086	906	166	720	12	8	60	149
в том числе в возрасте, лет:										
15 – 19	198	197	186	11	-	11	-	-	1	-
20 – 29	3246	3217	3092	125	10	109	6	-	29	26
30 – 39	3469	3458	3193	265	49	211	3	2	11	41
40 – 49	3743	3734	3443	291	63	223	1	4	9	45
50 – 59	3076	3070	2881	189	37	149	2	1	6	36
60 – 64	263	260	242	18	5	12	-	1	3	1
65 – 72	57	56	49	7	2	5	-	-	1	-
Из общей численности занятых – население в возрасте:										
трудоспособном	13374	13319	12452	867	156	692	12	7	55	142
16 - 29 лет	3444	3414	3278	136	10	120	6	-	30	26
Средний возраст	40,1	40,1	40,0	41,6	43,9	41,1	34,5	46,8	35,1	40,9
Шолоховский муниципальный район										
Городское и сельское население в возрасте 15 – 72 лет	10994	10925	10116	809	211	586	3	9	69	163
в том числе в возрасте, лет:										
15 – 19	113	103	100	3	1	2	-	-	10	-
20 – 29	2563	2530	2433	97	15	80	-	2	33	32
30 – 39	2636	2623	2430	193	46	144	2	1	13	39
40 – 49	2757	2754	2497	257	64	188	1	4	3	48
50 – 59	2566	2560	2331	229	73	154	-	2	6	41
60 – 64	290	287	266	21	9	12	-	-	3	3
65 – 72	69	68	59	9	3	6	-	-	1	-
Из общей численности занятых – население в возрасте:										
трудоспособном	10253	10191	9435	756	192	552	3	9	62	152
16 - 29 лет	2673	2630	2530	100	16	82	-	2	43	32
Средний возраст	40,6	40,7	40,4	43,8	46,0	43,0	37,2	41,8	31,0	41,8

8. Занятое в экономике население частных домохозяйств Ростовской области в возрасте 15-72 лет по территории нахождения работы и статусу

	Населе- ние, занятое в эконо- мике	Указав- шие статус	в том числе по статусу						Не указав- шие статус
			работаю- щие по найму	работаю- щие не по найму	из них				
					с привле- чением наемных работ- ников	без привле- чения наемных работни- ков	иное	не указав- шие при- влечение наемных работ- ников	
Ростовская область									
Городское и сельское население									
Мужчины и женщины	1938692	1928852	1784233	144619	42097	95740	2114	4668	9840
в том числе занятые:									
на территории своего субъекта	1841432	1836988	1698973	138015	40265	91495	1984	4271	4444
из них на территории своего населенного пункта	1595325	1592079	1467071	125008	36730	82545	1787	3946	3246
на территории другого субъекта	37292	37011	35866	1145	357	737	18	33	281
на территории других стран	1517	1510	1396	114	30	78	4	2	7
без указания территории нахождения работы	58451	53343	47998	5345	1445	3430	108	362	5108
Мужчины	1006431	1002214	909628	92586	27983	60483	1237	2883	4217
в том числе занятые:									
на территории своего субъекта	948200	946203	857919	88284	26728	57759	1164	2633	1997
из них на территории своего населенного пункта	794444	793041	713982	79059	24168	51454	1026	2411	1403
на территории другого субъекта	28339	28148	27290	858	291	529	13	25	191
на территории других стран	985	980	904	76	22	51	2	1	5
без указания территории нахождения работы	28907	26883	23515	3368	942	2144	58	224	2024
Женщины	932261	926638	874605	52033	14114	35257	877	1785	5623
в том числе занятые:									
на территории своего субъекта	893232	890785	841054	49731	13537	33736	820	1638	2447
из них на территории своего населенного пункта	800881	799038	753089	45949	12562	31091	761	1535	1843
на территории другого субъекта	8953	8863	8576	287	66	208	5	8	90
на территории других стран	532	530	492	38	8	27	2	1	2
без указания территории нахождения работы	29544	26460	24483	1977	503	1286	50	138	3084
Городское население									
Мужчины и женщины	1380403	1373717	1273596	100121	32679	62112	1624	3706	6686
в том числе занятые:									
на территории своего субъекта	1309575	1307024	1211917	95107	31172	59066	1510	3359	2551
из них на территории своего населенного пункта	1243641	1241326	1151780	89546	29296	55605	1407	3238	2315
на территории другого субъекта	21954	21797	20978	819	290	492	15	22	157
на территории других стран	1132	1128	1035	93	26	61	4	2	4
без указания территории нахождения работы	47742	43768	39666	4102	1191	2493	95	323	3974

	Населе- ние, занятое в эконо- мике	Указав- шие статус	в том числе по статусу							Не указав- шие статус
			работаю- щие по найму	работаю- щие не по найму	из них					
					с привле- чением наемных работ- ников	без привле- чения наемных работни- ков	иное	не указав- шие при- влечение наемных работ- ников		
Мужчины	695563	692766	629922	62844	21663	37977	961	2243	2797	
в том числе занятые:										
на территории своего субъекта	655177	654063	594456	59607	20627	36060	894	2026	1114	
из них на территории своего населенного пункта	613295	612302	556721	55581	19262	33560	821	1938	993	
на территории другого субъекта	16477	16372	15760	612	234	349	11	18	105	
на территории других стран без указания территории нахождения работы	750	747	682	65	19	43	2	1	3	
нахождения работы	23159	21584	19024	2560	783	1525	54	198	1575	
Женщины	684840	680951	643674	37277	11016	24135	663	1463	3889	
в том числе занятые:										
на территории своего субъекта	654398	652961	617461	35500	10545	23006	616	1333	1437	
из них на территории своего населенного пункта	630346	629024	595059	33965	10034	22045	586	1300	1322	
на территории другого субъекта	5477	5425	5218	207	56	143	4	4	52	
на территории других стран без указания территории нахождения работы	382	381	353	28	7	18	2	1	1	
нахождения работы	24583	22184	20642	1542	408	968	41	125	2399	
Сельское население										
Мужчины и женщины	558289	555135	510637	44498	9418	33628	490	962	3154	
в том числе занятые:										
на территории своего субъекта	531857	529964	487056	42908	9093	32429	474	912	1893	
из них на территории своего населенного пункта	351684	350753	315291	35462	7434	26940	380	708	931	
на территории другого субъекта	15338	15214	14888	326	67	245	3	11	124	
на территории других стран без указания территории нахождения работы	385	382	361	21	4	17	-	-	3	
нахождения работы	10709	9575	8332	1243	254	937	13	39	1134	
Мужчины	310868	309448	279706	29742	6320	22506	276	640	1420	
в том числе занятые:										
на территории своего субъекта	293023	292140	263463	28677	6101	21699	270	607	883	
из них на территории своего населенного пункта	181149	180739	157261	23478	4906	17894	205	473	410	
на территории другого субъекта	11862	11776	11530	246	57	180	2	7	86	
на территории других стран без указания территории нахождения работы	235	233	222	11	3	8	-	-	2	
нахождения работы	5748	5299	4491	808	159	619	4	26	449	
Женщины	247421	245687	230931	14756	3098	11122	214	322	1734	
в том числе занятые:										
на территории своего субъекта	238834	237824	223593	14231	2992	10730	204	305	1010	
из них на территории своего населенного пункта	170535	170014	158030	11984	2528	9046	175	235	521	
на территории другого субъекта	3476	3438	3358	80	10	65	1	4	38	
на территории других стран без указания территории нахождения работы	150	149	139	10	1	9	-	-	1	
нахождения работы	4961	4276	3841	435	95	318	9	13	685	

9. Занятое в экономике население частных домохозяйств в возрасте 15-72 лет по территории нахождения работы и статусу по городским округам и муниципальным районам Ростовской области

	Население, занятое в экономике	Указавшие статус	в том числе по статусу						Не указавшие статус
			работающие по найму	работающие не по найму	из них				
					с привлечением наемных работников	без привлечения наемных работников	иное	не указавшие привлечение наемных работников	
Городской округ									
Город Ростов-на-Дону									
Городское и сельское население	565874	562676	521853	40823	14870	22830	886	2237	3198
в том числе занятые:									
на территории своего субъекта	540421	539374	500887	38487	14105	21548	818	2016	1047
из них на территории своего населенного пункта	534397	533363	496139	37224	13696	20772	779	1977	1034
на территории другого субъекта	1723	1717	1510	207	109	85	4	9	6
на территории других стран	416	414	373	41	14	25	1	1	2
без указания территории нахождения работы	23314	21171	19083	2088	642	1172	63	211	2143
<i>в том числе внутригородские районы:</i>									
Ворошиловский									
Городское и сельское население	114467	114059	106651	7408	2869	3927	146	466	408
в том числе занятые:									
на территории своего субъекта	110211	110037	103000	7037	2743	3769	135	390	174
из них на территории своего населенного пункта	109111	108937	102059	6878	2679	3679	133	387	174
на территории другого субъекта	375	375	331	44	26	16	-	2	-
на территории других стран	87	86	78	8	3	5	-	-	1
без указания территории нахождения работы	3794	3561	3242	319	97	137	11	74	233
Железнодорожный									
Городское и сельское население	53545	52795	49822	2973	1188	1460	95	230	750
в том числе занятые:									
на территории своего субъекта	49706	49498	46779	2719	1096	1326	88	209	208
из них на территории своего населенного пункта	49112	48906	46263	2643	1062	1293	83	205	206
на территории другого субъекта	80	80	73	7	4	2	1	-	-
на территории других стран	23	23	21	2	1	1	-	-	-
без указания территории нахождения работы	3736	3194	2949	245	87	131	6	21	542

	Населе- няемое в эконо- мике	Указав- шие статус	в том числе по статусу						Не указав- шие статус
			рабо- тающие по найму	рабо- тающие не по найму	из них				
					с привле- чением наемных работ- ников	без привле- чения наемных работни- ков	иное	не ука- завшие привле- чение наемных работ- ников	
Кировский									
Городское и сельское население	31938	31730	29181	2549	1152	1262	37	98	208
в том числе занятые:									
на территории своего субъекта	27243	27213	25053	2160	1008	1044	31	77	30
из них на территории своего населенного пункта	26835	26805	24714	2091	965	1022	31	73	30
на территории другого субъекта	145	144	123	21	15	6	-	-	1
на территории других стран	35	35	30	5	3	2	-	-	-
без указания территории нахождения работы	4515	4338	3975	363	126	210	6	21	177
Ленинский									
Городское и сельское население	40886	40662	37354	3308	1358	1699	47	204	224
в том числе занятые:									
на территории своего субъекта	39099	39019	35905	3114	1303	1581	44	186	80
из них на территории своего населенного пункта	38842	38763	35711	3052	1269	1557	41	185	79
на территории другого субъекта	127	126	112	14	5	9	-	-	1
на территории других стран	20	20	18	2	1	1	-	-	-
без указания территории нахождения работы	1640	1497	1319	178	49	108	3	18	143
Октябрьский									
Городское и сельское население	80707	80424	75276	5148	2115	2678	109	246	283
в том числе занятые:									
на территории своего субъекта	79160	79028	74049	4979	2055	2581	106	237	132
из них на территории своего населенного пункта	78393	78265	73420	4845	2006	2503	104	232	128
на территории другого субъекта	250	249	215	34	12	19	1	2	1
на территории других стран	78	78	69	9	3	6	-	-	-
без указания территории нахождения работы	1219	1069	943	126	45	72	2	7	150

	Населе- нятое в эконо- мике	Указав- шие статус	в том числе по статусу						Не указав- шие статус
			рабо- тающие по найму	рабо- тающие не по найму	из них				
					с привле- чением наемных работ- ников	без привле- чения наемных работни- ков	иное	не ука- завшие привле- чение наемных работ- ников	
Первомайский									
Городское и сельское население	93713	93240	83945	9295	2412	6316	210	357	473
в том числе занятые:									
на территории своего субъекта	90767	90575	81667	8908	2310	6063	197	338	192
из них на территории своего населенного пункта	89233	89042	80676	8366	2231	5636	176	323	191
на территории другого субъекта	284	284	251	33	18	12	-	3	-
на территории других стран	52	52	50	2	-	1	-	1	-
без указания территории нахождения работы	2610	2329	1977	352	84	240	13	15	281
Пролетарский									
Городское и сельское население	62583	62104	57753	4351	1591	2359	101	300	479
в том числе занятые:									
на территории своего субъекта	58590	58478	54453	4025	1472	2189	85	279	112
из них на территории своего населенного пункта	58013	57904	53968	3936	1427	2149	84	276	109
на территории другого субъекта	168	167	151	16	10	5	-	1	1
на территории других стран	49	48	44	4	-	4	-	-	1
без указания территории нахождения работы	3776	3411	3105	306	109	161	16	20	365
Советский									
Городское и сельское население	88035	87662	81871	5791	2185	3129	141	336	373
в том числе занятые:									
на территории своего субъекта	85645	85526	79981	5545	2118	2995	132	300	119
из них на территории своего населенного пункта	84858	84741	79328	5413	2057	2933	127	296	117
на территории другого субъекта	294	292	254	38	19	16	2	1	2
на территории других стран	72	72	63	9	3	5	1	-	-
без указания территории нахождения работы	2024	1772	1573	199	45	113	6	35	252

	Населе- ннее, занятое в эконо- мике	Указав- шие статус	в том числе по статусу						Не указав- шие статус
			рабо- тающие по найму	рабо- тающие не по найму	из них			не ука- завшие привле- чение наемных работ- ников	
					с привле- чением наемных работ- ников	без привле- чения наемных работни- ков	иное		
Городской округ Город Азов									
Городское и сельское население	40049	39946	36868	3078	1042	1928	48	60	103
в том числе занятые:									
на территории своего субъекта	39460	39391	36383	3008	1013	1887	48	60	69
из них на территории своего населенного пункта	35151	35094	32353	2741	915	1729	42	55	57
на территории другого субъекта	248	248	225	23	11	12	-	-	-
на территории других стран	52	52	51	1	-	1	-	-	-
без указания территории нахождения работы	289	255	209	46	18	28	-	-	34
Городской округ Город Батайск									
Городское и сельское население	54489	54282	49968	4314	1256	2850	33	175	207
в том числе занятые:									
на территории своего субъекта	53625	53499	49281	4218	1232	2782	32	172	126
из них на территории своего населенного пункта	37586	37514	34444	3070	794	2108	25	143	72
на территории другого субъекта	251	250	220	30	5	25	-	-	1
на территории других стран	21	21	21	-	-	-	-	-	-
без указания территории нахождения работы	592	512	446	66	19	43	1	3	80
Городской округ Город Волгодонск									
Городское и сельское население	87349	87081	80726	6355	2109	4083	46	117	268
в том числе занятые:									
на территории своего субъекта	83148	83009	76903	6106	2030	3922	46	108	139
из них на территории своего населенного пункта	81440	81302	75445	5857	1952	3755	45	105	138
на территории другого субъекта	2450	2448	2369	79	23	52	-	4	2
на территории других стран	159	158	146	12	6	5	-	1	1
без указания территории нахождения работы	1592	1466	1308	158	50	104	-	4	126

	Населе- ннее, занятое в эконо- мике	Указав- шие статус	в том числе по статусу						Не указав- шие статус
			рабо- тающие по найму	рабо- тающие не по найму	из них				
					с привле- чением наемных работ- ников	без привле- чения наемных работни- ков	иное	не ука- завшие привле- чение наемных работ- ников	
Городской округ Город Гуково									
Городское и сельское население	29888	29819	28000	1819	530	1248	21	20	69
в том числе занятые:									
на территории своего субъекта	26388	26372	24724	1648	486	1129	16	17	16
из них на территории своего населенного пункта	24855	24841	23270	1571	467	1073	15	16	14
на территории другого субъекта	1045	1042	1019	23	2	19	1	1	3
на территории других стран	19	19	17	2	-	2	-	-	-
без указания территории нахождения работы	2436	2386	2240	146	42	98	4	2	50
Городской округ Город Донецк									
Городское и сельское население	20496	20215	18757	1458	365	1031	21	41	281
в том числе занятые:									
на территории своего субъекта	14696	14622	13454	1168	295	821	19	33	74
из них на территории своего населенного пункта	13327	13270	12165	1105	287	769	17	32	57
на территории другого субъекта	2841	2757	2703	54	13	40	-	1	84
на территории других стран	38	38	35	3	1	2	-	-	-
без указания территории нахождения работы	2921	2798	2565	233	56	168	2	7	123
Городской округ Город Зверево									
Городское и сельское население	9827	9786	9223	563	160	397	5	1	41
в том числе занятые:									
на территории своего субъекта	8790	8760	8215	545	153	386	5	1	30
из них на территории своего населенного пункта	7717	7691	7211	480	141	334	4	1	26
на территории другого субъекта	987	979	963	16	7	9	-	-	8
на территории других стран	20	20	20	-	-	-	-	-	-
без указания территории нахождения работы	30	27	25	2	-	2	-	-	3

	Населе- ннее, занятое в эконо- мике	Указав- шие статус	в том числе по статусу						Не указав- шие статус
			рабо- тающие по найму	рабо- тающие не по найму	из них				
					с привле- чением наемных работ- ников	без привле- чения наемных работни- ков	иное	не ука- завшие привле- чение наемных работ- ников	
Городской округ Город Каменск-Шахтинский									
Городское и сельское население	43900	43679	40733	2946	877	1892	46	131	221
в том числе занятые:									
на территории своего субъекта	42282	42195	39330	2865	864	1833	40	128	87
из них на территории своего населенного пункта	40973	40890	38118	2772	832	1775	37	128	83
на территории другого субъекта	1087	1083	1057	26	3	20	2	1	4
на территории других стран	22	22	17	5	1	1	3	-	-
без указания территории нахождения работы	509	379	329	50	9	38	1	2	130
Городской округ Город Новочеркасск									
Городское и сельское население	72393	71642	67919	3723	1212	2116	85	310	751
в том числе занятые:									
на территории своего субъекта	68009	67832	64379	3453	1133	1961	77	282	177
из них на территории своего населенного пункта	64827	64661	61467	3194	1022	1829	74	269	166
на территории другого субъекта	450	447	424	23	11	11	-	1	3
на территории других стран	33	33	29	4	1	3	-	-	-
без указания территории нахождения работы	3901	3330	3087	243	67	141	8	27	571
Городской округ Город Новошахтинск									
Городское и сельское население	50204	50079	47443	2636	778	1799	42	17	125
в том числе занятые:									
на территории своего субъекта	46878	46782	44252	2530	743	1733	38	16	96
из них на территории своего населенного пункта	42547	42475	40114	2361	695	1628	23	15	72
на территории другого субъекта	2962	2944	2878	66	28	35	2	1	18
на территории других стран	23	23	22	1	-	1	-	-	-
без указания территории нахождения работы	341	330	291	39	7	30	2	-	11

	Населе- нние, занятое в эконо- мике	Указав- шие статус	в том числе по статусу						Не указав- шие статус
			рабо- тающие по найму	рабо- тающие не по найму	из них				
					с привле- чением наемных работ- ников	без привле- чения наемных работни- ков	иное	не ука- завшие привле- чение наемных работ- ников	
Городской округ Город Таганрог									
Городское и сельское население	122935	122675	113069	9606	3136	6115	158	197	260
в том числе занятые:									
на территории своего субъекта	116430	116322	107255	9067	2975	5767	150	175	108
из них на территории своего населенного пункта	114339	114235	105398	8837	2875	5639	149	174	104
на территории другого субъекта	864	862	797	65	20	44	-	1	2
на территории других стран	166	165	155	10	3	7	-	-	1
без указания территории нахождения работы	5475	5326	4862	464	138	297	8	21	149
Городской округ Город Шахты									
Городское и сельское население	101480	101201	94232	6969	2069	4693	78	129	279
в том числе занятые:									
на территории своего субъекта	95078	94909	88336	6573	1953	4453	74	93	169
из них на территории своего населенного пункта	89879	89724	83555	6169	1830	4180	68	91	155
на территории другого субъекта	2284	2278	2208	70	28	41	-	1	6
на территории других стран	41	41	37	4	-	4	-	-	-
без указания территории нахождения работы	4077	3973	3651	322	88	195	4	35	104
Азовский муниципальный район									
Городское и сельское население	40288	40111	37704	2407	577	1752	39	39	177
в том числе занятые:									
на территории своего субъекта	39541	39427	37069	2358	565	1715	39	39	114
из них на территории своего населенного пункта	16576	16545	14947	1598	387	1167	17	27	31
на территории другого субъекта	308	307	296	11	5	6	-	-	1
на территории других стран	29	28	26	2	-	2	-	-	1
без указания территории нахождения работы	410	349	313	36	7	29	-	-	61

	Населе- нние, занятое в эконо- мике	Указав- шие статус	в том числе по статусу						Не указав- шие статус
			рабо- тающие по найму	рабо- тающие не по найму	из них				
					с привле- чением наемных работ- ников	без привле- чения наемных работни- ков	иное	не ука- завшие привле- чение наемных работ- ников	
Аксайский муниципальный район									
Городское и сельское население	49838	49618	46196	3422	1141	2177	49	55	220
в том числе занятые:									
на территории своего субъекта	49140	48979	45609	3370	1115	2155	47	53	161
из них на территории своего населенного пункта	25347	25282	23347	1935	614	1267	23	31	65
на территории другого субъекта	252	249	236	13	8	4	1	-	3
на территории других стран	29	29	27	2	1	1	-	-	-
без указания территории нахождения работы	417	361	324	37	17	17	1	2	56
Багаевский муниципальный район									
Городское и сельское население	10980	10850	9722	1128	207	861	29	31	130
в том числе занятые:									
на территории своего субъекта	10620	10571	9482	1089	201	830	28	30	49
из них на территории своего населенного пункта	7953	7918	6939	979	174	759	20	26	35
на территории другого субъекта	81	81	77	4	1	3	-	-	-
на территории других стран	6	6	6	-	-	-	-	-	-
без указания территории нахождения работы	273	192	157	35	5	28	1	1	81
Белокалитвинский муниципальный район									
Городское и сельское население	39639	39375	36855	2520	786	1622	19	93	264
в том числе занятые:									
на территории своего субъекта	36640	36503	34087	2416	768	1544	19	85	137
из них на территории своего населенного пункта	30886	30789	28585	2204	716	1397	17	74	97
на территории другого субъекта	2252	2234	2194	40	8	30	-	2	18
на территории других стран	24	24	21	3	-	3	-	-	-
без указания территории нахождения работы	723	614	553	61	10	45	-	6	109

	Населе- нние, занятое в эконо- мике	Указав- шие статус	в том числе по статусу						Не указав- шие статус
			рабо- тающие по найму	рабо- тающие не по найму	из них				
					с привле- чением наемных работ- ников	без привле- чения наемных работни- ков	иное	не ука- завшие привле- чение наемных работ- ников	
Боковский муниципальный район									
Городское и сельское население	5744	5716	5353	363	122	235	4	2	28
в том числе занятые:									
на территории своего субъекта	5471	5463	5109	354	118	230	4	2	8
из них на территории своего населенного пункта	4632	4624	4295	329	111	212	4	2	8
на территории другого субъекта	207	205	203	2	1	1	-	-	2
на территории других стран	-	-	-	-	-	-	-	-	-
без указания территории нахождения работы	66	48	41	7	3	4	-	-	18
Верхнедонской муниципальный район									
Городское и сельское население	7843	7797	7300	497	154	325	7	11	46
в том числе занятые:									
на территории своего субъекта	7095	7070	6593	477	144	317	7	9	25
из них на территории своего населенного пункта	5818	5802	5360	442	137	291	6	8	16
на территории другого субъекта	675	668	663	5	3	1	-	1	7
на территории других стран	1	1	1	-	-	-	-	-	-
без указания территории нахождения работы	72	58	43	15	7	7	-	1	14
Веселовский муниципальный район									
Городское и сельское население	10271	10234	9303	931	220	693	6	12	37
в том числе занятые:									
на территории своего субъекта	10117	10084	9180	904	214	672	6	12	33
из них на территории своего населенного пункта	8032	8010	7185	825	202	607	5	11	22
на территории другого субъекта	76	76	71	5	1	4	-	-	-
на территории других стран	2	2	2	-	-	-	-	-	-
без указания территории нахождения работы	76	72	50	22	5	17	-	-	4

	Населе- ннее, занятое в эконо- мике	Указав- шие статус	в том числе по статусу						Не указав- шие статус
			рабо- тающие по найму	рабо- тающие не по найму	из них				
					с привле- чением наемных работ- ников	без привле- чения наемных работни- ков	иное	не ука- завшие привле- чение наемных работ- ников	
Волгодонской муниципальный район									
Городское и сельское население	14626	14588	12611	1977	382	1558	29	8	38
в том числе занятые:									
на территории своего субъекта	13757	13725	11809	1916	367	1512	29	8	32
из них на территории своего населенного пункта	8138	8123	6529	1594	316	1254	17	7	15
на территории другого субъекта	518	515	502	13	2	11	-	-	3
на территории других стран	18	17	16	1	-	1	-	-	1
без указания территории нахождения работы	333	331	284	47	13	34	-	-	2
Дубовский муниципальный район									
Городское и сельское население	9137	9101	8466	635	222	403	1	9	36
в том числе занятые:									
на территории своего субъекта	7528	7503	6993	510	175	326	1	8	25
из них на территории своего населенного пункта	5185	5172	4718	454	159	287	1	7	13
на территории другого субъекта	195	195	194	1	1	-	-	-	-
на территории других стран	2	2	2	-	-	-	-	-	-
без указания территории нахождения работы	1412	1401	1277	124	46	77	-	1	11
Егорлыкский муниципальный район									
Городское и сельское население	13081	12910	11165	1745	318	1302	49	76	171
в том числе занятые:									
на территории своего субъекта	12573	12485	10814	1671	305	1249	48	69	88
из них на территории своего населенного пункта	10882	10825	9294	1531	270	1153	42	66	57
на территории другого субъекта	163	160	145	15	3	11	1	-	3
на территории других стран	5	5	4	1	1	-	-	-	-
без указания территории нахождения работы	340	260	202	58	9	42	-	7	80

	Населе- ние, занятое в эконо- мике	Указав- шие статус	в том числе по статусу						Не указав- шие статус
			рабо- тающие по найму	рабо- тающие не по найму	из них			не ука- завшие привле- чение наемных работ- ников	
					с привле- чением наемных работ- ников	без привле- чения наемных работни- ков	иное		
Заветинский муниципальный район									
Городское и сельское население	6839	6821	6309	512	105	381	19	7	18
в том числе занятые:									
на территории своего субъекта	6674	6658	6152	506	103	377	19	7	16
из них на территории своего населенного пункта	5827	5817	5336	481	99	357	18	7	10
на территории другого субъекта	151	151	148	3	2	1	-	-	-
на территории других стран	-	-	-	-	-	-	-	-	-
без указания территории нахождения работы	14	12	9	3	-	3	-	-	2
Зерноградский муниципальный район									
Городское и сельское население	23862	23675	21592	2083	533	1439	77	34	187
в том числе занятые:									
на территории своего субъекта	21275	21250	19341	1909	507	1301	74	27	25
из них на территории своего населенного пункта	17311	17294	15608	1686	437	1152	72	25	17
на территории другого субъекта	320	319	304	15	1	12	2	-	1
на территории других стран	8	8	8	-	-	-	-	-	-
без указания территории нахождения работы	2259	2098	1939	159	25	126	1	7	161
Зимовниковский муниципальный район									
Городское и сельское население	14918	14874	13011	1863	233	1605	8	17	44
в том числе занятые:									
на территории своего субъекта	14343	14322	12502	1820	228	1567	8	17	21
из них на территории своего населенного пункта	12442	12426	10718	1708	212	1472	8	16	16
на территории другого субъекта	427	422	399	23	3	20	-	-	5
на территории других стран	5	5	5	-	-	-	-	-	-
без указания территории нахождения работы	143	125	105	20	2	18	-	-	18

	Населе- ннее, занятое в эконо- мике	Указав- шие статус	в том числе по статусу						Не указав- шие статус
			рабо- тающие по найму	рабо- тающие не по найму	из них				
					с привле- чением наемных работ- ников	без привле- чения наемных работни- ков	иное	не ука- завшие привле- чение наемных работ- ников	
Кагальницкий муниципальный район									
Городское и сельское население	13553	13486	12749	737	209	478	6	44	67
в том числе занятые:									
на территории своего субъекта	13323	13280	12572	708	202	456	6	44	43
из них на территории своего населенного пункта	8703	8681	8123	558	169	355	3	31	22
на территории другого субъекта	55	55	50	5	-	5	-	-	-
на территории других стран	3	3	3	-	-	-	-	-	-
без указания территории нахождения работы	172	148	124	24	7	17	-	-	24
Каменский муниципальный район									
Городское и сельское население	19973	19773	18938	835	199	610	7	19	200
в том числе занятые:									
на территории своего субъекта	19109	18954	18168	786	188	573	6	19	155
из них на территории своего населенного пункта	12136	12046	11446	600	145	434	4	17	90
на территории другого субъекта	547	545	541	4	1	3	-	-	2
на территории других стран	8	8	8	-	-	-	-	-	-
без указания территории нахождения работы	309	266	221	45	10	34	1	-	43
Кашарский муниципальный район									
Городское и сельское население	9459	9414	8787	627	143	449	5	30	45
в том числе занятые:									
на территории своего субъекта	9062	9027	8413	614	140	440	5	29	35
из них на территории своего населенного пункта	7129	7110	6560	550	135	390	4	21	19
на территории другого субъекта	336	333	329	4	-	3	-	1	3
на территории других стран	8	8	7	1	-	1	-	-	-
без указания территории нахождения работы	53	46	38	8	3	5	-	-	7

	Населе- нятое в эконо- мике	Указав- шие статус	в том числе по статусу						Не указав- шие статус
			рабо- тающие по найму	рабо- тающие не по найму	из них				
					с привле- чением наемных работ- ников	без привле- чения наемных работни- ков	иное	не ука- завшие привле- чение наемных работ- ников	
Константиновский муниципальный район									
Городское и сельское население	12741	12718	11340	1378	348	1020	1	9	23
в том числе занятые:									
на территории своего субъекта	12183	12177	10818	1359	343	1006	1	9	6
из них на территории своего населенного пункта	9937	9933	8694	1239	321	909	1	8	4
на территории другого субъекта	470	470	459	11	3	8	-	-	-
на территории других стран	12	12	12	-	-	-	-	-	-
без указания территории нахождения работы	76	59	51	8	2	6	-	-	17
Красносулинский муниципальный район									
Городское и сельское население	34940	34851	33113	1738	471	1258	6	3	89
в том числе занятые:									
на территории своего субъекта	33017	32953	31242	1711	464	1238	6	3	64
из них на территории своего населенного пункта	22453	22420	20961	1459	398	1053	5	3	33
на территории другого субъекта	1714	1707	1694	13	2	11	-	-	7
на территории других стран	8	8	7	1	-	1	-	-	-
без указания территории нахождения работы	201	183	170	13	5	8	-	-	18
Куйбышевский муниципальный район									
Городское и сельское население	5870	5823	5440	383	77	288	5	13	47
в том числе занятые:									
на территории своего субъекта	5607	5582	5203	379	77	284	5	13	25
из них на территории своего населенного пункта	4308	4294	3942	352	68	267	5	12	14
на территории другого субъекта	163	162	161	1	-	1	-	-	1
на территории других стран	13	13	12	1	-	1	-	-	-
без указания территории нахождения работы	87	66	64	2	-	2	-	-	21

	Населе- ннее, занятое в эконо- мике	Указав- шие статус	в том числе по статусу						Не указав- шие статус
			рабо- тающие по найму	рабо- тающие не по найму	из них			не ука- завшие привле- чение наемных работ- ников	
					с привле- чением наемных работ- ников	без привле- чения наемных работни- ков	иное		
Мартыновский муниципальный район									
Городское и сельское население	13035	12985	10753	2232	277	1905	28	22	50
в том числе занятые:									
на территории своего субъекта	12338	12302	10120	2182	271	1865	24	22	36
из них на территории своего населенного пункта	9175	9151	7432	1719	221	1461	23	14	24
на территории другого субъекта	569	566	554	12	1	10	1	-	3
на территории других стран	4	4	4	-	-	-	-	-	-
без указания территории нахождения работы	124	113	75	38	5	30	3	-	11
Матвеево-Курганский муниципальный район									
Городское и сельское население	17509	17339	15818	1521	325	1149	6	41	170
в том числе занятые:									
на территории своего субъекта	17057	16959	15482	1477	319	1113	6	39	98
из них на территории своего населенного пункта	11726	11680	10484	1196	265	902	6	23	46
на территории другого субъекта	181	178	166	12	1	11	-	-	3
на территории других стран	22	22	18	4	-	4	-	-	-
без указания территории нахождения работы	249	180	152	28	5	21	-	2	69
Миллеровский муниципальный район									
Городское и сельское население	28801	28593	26344	2249	546	1619	35	49	208
в том числе занятые:									
на территории своего субъекта	27444	27350	25226	2124	519	1527	34	44	94
из них на территории своего населенного пункта	23694	23622	21678	1944	487	1388	32	37	72
на территории другого субъекта	718	710	692	18	4	13	-	1	8
на территории других стран	34	34	30	4	1	3	-	-	-
без указания территории нахождения работы	605	499	396	103	22	76	1	4	106

	Населе- ннее, занятое в эконо- мике	Указав- шие статус	в том числе по статусу						Не указав- шие статус
			рабо- тающие по найму	рабо- тающие не по найму	из них				
					с привле- чением наемных работ- ников	без привле- чения наемных работни- ков	иное	не ука- завшие привле- чение наемных работ- ников	
Милютинский муниципальный район									
Городское и сельское население	5672	5643	5134	509	92	407	6	4	29
в том числе занятые:									
на территории своего субъекта	5399	5387	4888	499	92	397	6	4	12
из них на территории своего населенного пункта	3946	3939	3514	425	82	333	6	4	7
на территории другого субъекта	217	216	212	4	-	4	-	-	1
на территории других стран	2	2	2	-	-	-	-	-	-
без указания территории нахождения работы	54	38	32	6	-	6	-	-	16
Морозовский муниципальный район									
Городское и сельское население	17189	17065	15311	1754	405	1249	2	98	124
в том числе занятые:									
на территории своего субъекта	16593	16533	14820	1713	400	1216	2	95	60
из них на территории своего населенного пункта	14890	14840	13254	1586	379	1118	2	87	50
на территории другого субъекта	396	394	384	10	2	8	-	-	2
на территории других стран	7	7	7	-	-	-	-	-	-
без указания территории нахождения работы	193	131	100	31	3	25	-	3	62
Мясниковский муниципальный район									
Городское и сельское население	17613	17480	15838	1642	417	1187	8	30	133
в том числе занятые:									
на территории своего субъекта	17177	17082	15492	1590	408	1146	7	29	95
из них на территории своего населенного пункта	9701	9667	8568	1099	298	778	6	17	34
на территории другого субъекта	34	34	31	3	2	1	-	-	-
на территории других стран	3	3	2	1	-	1	-	-	-
без указания территории нахождения работы	399	361	313	48	7	39	1	1	38

	Населе- ннее, занятое в эконо- мике	Указав- шие статус	в том числе по статусу						Не указав- шие статус
			рабо- тающие по найму	рабо- тающие не по найму	из них				
					с привле- чением наемных работ- ников	без привле- чения наемных работни- ков	иное	не ука- завшие привле- чение наемных работ- ников	
Неклиновский муниципальный район									
Городское и сельское население	34971	34794	32782	2012	538	1355	42	77	177
в том числе занятые:									
на территории своего субъекта	34383	34262	32303	1959	529	1315	40	75	121
из них на территории своего населенного пункта	16373	16331	15023	1308	367	869	29	43	42
на территории другого субъекта	199	196	186	10	3	7	-	-	3
на территории других стран	28	28	27	1	1	-	-	-	-
без указания территории нахождения работы	361	308	266	42	5	33	2	2	53
Обливский муниципальный район									
Городское и сельское население	7441	7418	7107	311	68	236	1	6	23
в том числе занятые:									
на территории своего субъекта	6797	6783	6480	303	66	230	1	6	14
из них на территории своего населенного пункта	6156	6149	5856	293	63	223	1	6	7
на территории другого субъекта	601	596	591	5	2	3	-	-	5
на территории других стран	4	4	4	-	-	-	-	-	-
без указания территории нахождения работы	39	35	32	3	-	3	-	-	4
Октябрьский муниципальный район									
Городское и сельское население	29471	29278	26924	2354	315	1963	15	61	193
в том числе занятые:									
на территории своего субъекта	28780	28653	26348	2305	307	1923	15	60	127
из них на территории своего населенного пункта	15160	15112	13171	1941	205	1683	12	41	48
на территории другого субъекта	413	407	404	3	2	1	-	-	6
на территории других стран	8	8	7	1	-	1	-	-	-
без указания территории нахождения работы	270	210	165	45	6	38	-	1	60

	Населе- ннее, занятое в эконо- мике	Указав- шие статус	в том числе по статусу						Не указав- шие статус
			рабо- тающие по найму	рабо- тающие не по найму	из них				
					с привле- чением наемных работ- ников	без привле- чения наемных работни- ков	иное	не ука- завшие привле- чение наемных работ- ников	
Орловский муниципальный район									
Городское и сельское население	17844	17789	16297	1492	336	1120	7	29	55
в том числе занятые:									
на территории своего субъекта	17039	16991	15548	1443	325	1087	7	24	48
из них на территории своего населенного пункта	14223	14185	12858	1327	295	1005	7	20	38
на территории другого субъекта	545	541	527	14	4	8	-	2	4
на территории других стран	5	5	5	-	-	-	-	-	-
без указания территории нахождения работы	255	252	217	35	7	25	-	3	3
Песчанокоспский муниципальный район									
Городское и сельское население	12046	12008	10734	1274	204	1041	3	26	38
в том числе занятые:									
на территории своего субъекта	11566	11542	10293	1249	200	1020	3	26	24
из них на территории своего населенного пункта	10045	10031	8844	1187	188	971	3	25	14
на территории другого субъекта	409	408	395	13	2	11	-	-	1
на территории других стран	16	15	15	-	-	-	-	-	1
без указания территории нахождения работы	55	43	31	12	2	10	-	-	12
Пролетарский муниципальный район									
Городское и сельское население	16060	16039	14408	1631	299	1311	14	7	21
в том числе занятые:									
на территории своего субъекта	15433	15418	13813	1605	296	1290	14	5	15
из них на территории своего населенного пункта	13525	13514	11973	1541	287	1235	14	5	11
на территории другого субъекта	509	507	497	10	-	10	-	-	2
на территории других стран	8	8	8	-	-	-	-	-	-
без указания территории нахождения работы	110	106	90	16	3	11	-	2	4

	Населе- нние, занятое в эконо- мике	Указав- шие статус	в том числе по статусу						Не указав- шие статус
			рабо- тающие по найму	рабо- тающие не по найму	из них			не ука- завшие привле- чение наемных работ- ников	
					с привле- чением наемных работ- ников	без привле- чения наемных работни- ков	иное		
Ремонтненский муниципальный район									
Городское и сельское население	7192	7179	6200	979	170	792	1	16	13
в том числе занятые:									
на территории своего субъекта	6896	6888	5936	952	168	768	1	15	8
из них на территории своего населенного пункта	6212	6211	5301	910	158	737	1	14	1
на территории другого субъекта	223	222	212	10	1	8	-	1	1
на территории других стран	2	2	2	-	-	-	-	-	-
без указания территории нахождения работы	71	67	50	17	1	16	-	-	4
Родионово-Несветайский муниципальный район									
Городское и сельское население	10259	10217	9480	737	207	528	-	2	42
в том числе занятые:									
на территории своего субъекта	9979	9940	9226	714	200	513	-	1	39
из них на территории своего населенного пункта	5409	5401	4877	524	162	361	-	1	8
на территории другого субъекта	81	80	75	5	2	3	-	-	1
на территории других стран	2	2	2	-	-	-	-	-	-
без указания территории нахождения работы	197	195	177	18	5	12	-	1	2
Сальский муниципальный район									
Городское и сельское население	43964	43750	39277	4473	961	3437	40	35	214
в том числе занятые:									
на территории своего субъекта	41487	41435	37168	4267	920	3278	35	34	52
из них на территории своего населенного пункта	37685	37644	33609	4035	881	3091	32	31	41
на территории другого субъекта	1127	1124	1068	56	9	42	4	1	3
на территории других стран	20	20	20	-	-	-	-	-	-
без указания территории нахождения работы	1330	1171	1021	150	32	117	1	-	159

	Населе- ние, занятое в эконо- мике	Указав- шие статус	в том числе по статусу						Не указав- шие статус
			рабо- тающие по найму	рабо- тающие не по найму	из них			не ука- завшие привле- чение наемных работ- ников	
					с привле- чением наемных работ- ников	без привле- чения наемных работни- ков	иное		
Семикаракорский муниципальный район									
Городское и сельское население	20250	20047	17709	2338	442	1830	9	57	203
в том числе занятые:									
на территории своего субъекта	19382	19274	16998	2276	434	1777	9	56	108
из них на территории своего населенного пункта	15139	15066	13017	2049	392	1601	9	47	73
на территории другого субъекта	562	557	542	15	2	13	-	-	5
на территории других стран	9	9	8	1	-	1	-	-	-
без указания территории нахождения работы	297	207	161	46	6	39	-	1	90
Советский муниципальный район									
Городское и сельское население	2123	2092	1918	174	34	127	-	13	31
в том числе занятые:									
на территории своего субъекта	2050	2026	1854	172	33	126	-	13	24
из них на территории своего населенного пункта	1894	1875	1709	166	33	121	-	12	19
на территории другого субъекта	45	44	43	1	1	-	-	-	1
на территории других стран	1	1	1	-	-	-	-	-	-
без указания территории нахождения работы	27	21	20	1	-	1	-	-	6
Тарасовский муниципальный район									
Городское и сельское население	11226	11204	10251	953	252	677	8	16	22
в том числе занятые:									
на территории своего субъекта	10513	10495	9554	941	252	666	8	15	18
из них на территории своего населенного пункта	8774	8763	7898	865	240	603	8	14	11
на территории другого субъекта	615	612	609	3	-	2	-	1	3
на территории других стран	63	63	59	4	-	4	-	-	-
без указания территории нахождения работы	35	34	29	5	-	5	-	-	1

	Населе- ннее, занятое в эконо- мике	Указав- шие статус	в том числе по статусу						Не указав- шие статус
			рабо- тающие по найму	рабо- тающие не по найму	из них				
					с привле- чением наемных работ- ников	без привле- чения наемных работни- ков	иное	не ука- завшие привле- чение наемных работ- ников	
Тацинский муниципальный район									
Городское и сельское население	16248	16178	15082	1096	272	793	6	25	70
в том числе занятые:									
на территории своего субъекта	15052	15009	13946	1063	264	768	6	25	43
из них на территории своего населенного пункта	11210	11195	10227	968	238	702	6	22	15
на территории другого субъекта	1103	1092	1083	9	3	6	-	-	11
на территории других стран	11	11	11	-	-	-	-	-	-
без указания территории нахождения работы	82	66	42	24	5	19	-	-	16
Усть-Донецкий муниципальный район									
Городское и сельское население	14329	14245	13491	754	152	558	19	25	84
в том числе занятые:									
на территории своего субъекта	13740	13675	12937	738	148	549	18	23	65
из них на территории своего населенного пункта	9629	9595	9003	592	118	439	18	17	34
на территории другого субъекта	516	508	500	8	2	6	-	-	8
на территории других стран	19	19	19	-	-	-	-	-	-
без указания территории нахождения работы	54	43	35	8	2	3	1	2	11
Целинский муниципальный район									
Городское и сельское население	13287	13224	11867	1357	273	1034	11	39	63
в том числе занятые:									
на территории своего субъекта	13053	13019	11685	1334	268	1018	10	38	34
из них на территории своего населенного пункта	10929	10907	9663	1244	249	952	9	34	22
на территории другого субъекта	109	107	103	4	2	2	-	-	2
на территории других стран	2	2	2	-	-	-	-	-	-
без указания территории нахождения работы	123	96	77	19	3	14	1	1	27

	Населе- ннее, занятое в эконо- мике	Указав- шие статус	в том числе по статусу						Не указав- шие статус
			рабо- тающие по найму	рабо- тающие не по найму	из них				
					с привле- чением наемных работ- ников	без привле- чения наемных работни- ков	иное	не ука- завшие привле- чение наемных работ- ников	
Цимлянский муниципальный район									
Городское и сельское население	14630	14552	13561	991	284	678	3	26	78
в том числе занятые:									
на территории своего субъекта	13850	13794	12851	943	271	645	3	24	56
из них на территории своего населенного пункта	9765	9732	8997	735	211	508	3	13	33
на территории другого субъекта	355	352	338	14	3	11	-	-	3
на территории других стран	15	15	12	3	-	3	-	-	-
без указания территории нахождения работы	410	391	360	31	10	19	-	2	19
Чертковский муниципальный район									
Городское и сельское население	14052	13992	13086	906	166	720	12	8	60
в том числе занятые:									
на территории своего субъекта	12867	12842	11971	871	164	688	11	8	25
из них на территории своего населенного пункта	10706	10690	9916	774	152	607	7	8	16
на территории другого субъекта	1061	1056	1033	23	1	22	-	-	5
на территории других стран	29	29	29	-	-	-	-	-	-
без указания территории нахождения работы	95	65	53	12	1	10	1	-	30
Шолоховский муниципальный район									
Городское и сельское население	10994	10925	10116	809	211	586	3	9	69
в том числе занятые:									
на территории своего субъекта	10277	10249	9479	770	205	556	3	6	28
из них на территории своего населенного пункта	8626	8608	7933	675	183	483	3	6	18
на территории другого субъекта	602	595	582	13	3	7	-	3	7
на территории других стран	12	12	12	-	-	-	-	-	-
без указания территории нахождения работы	103	69	43	26	3	23	-	-	34

**10. Занятое в экономике население частных домохозяйств Ростовской области по возрастным группам и наличию ученой степени
ПО ВОЗРАСТНЫМ ГРУППАМ И НА ЛИЦИЮ УЧЕНОЙ СТЕПЕНИ**

	Занятое население с высшим и послевузовским профессиональным образованием	Указавшие наличие ученой степени	в том числе			Не указавшие наличие ученой степени
			кандидата наук	доктора наук	не имеющие ученой степени	
Ростовская область						
Городское и сельское население Мужчины и женщины в возрасте 20–72 лет	596856	546835	11670	1848	533317	50021
в том числе в возрасте, лет:						
20 – 29	157831	142892	1469	48	141375	14939
30 – 39	167451	153537	3521	254	149762	13914
40 – 49	130921	120559	2356	371	117832	10362
50 – 59	106311	97996	2387	566	95043	8315
60 – 69	30380	28188	1545	474	26169	2192
70 – 72	3962	3663	392	135	3136	299
Мужчины в возрасте 20–72 лет	275634	252938	6319	1209	245410	22696
в том числе в возрасте, лет:						
20 – 29	71895	65206	791	27	64388	6689
30 – 39	77539	71193	1693	106	69394	6346
40 – 49	57496	53001	1159	201	51641	4495
50 – 59	49927	46033	1400	376	44257	3894
60 – 69	16321	15221	987	385	13849	1100
70 – 72	2456	2284	289	114	1881	172
Женщины в возрасте 20–72 лет	321222	293897	5351	639	287907	27325
в том числе в возрасте, лет:						
20 – 29	85936	77686	678	21	76987	8250
30 – 39	89912	82344	1828	148	80368	7568
40 – 49	73425	67558	1197	170	66191	5867
50 – 59	56384	51963	987	190	50786	4421
60 – 69	14059	12967	558	89	12320	1092
70 – 72	1506	1379	103	21	1255	127
Городское население Мужчины и женщины в возрасте 20–72 лет	503996	460046	11031	1760	447255	43950
в том числе в возрасте, лет:						
20 – 29	132471	119330	1367	42	117921	13141
30 – 39	143661	131231	3342	247	127642	12430
40 – 49	109679	100671	2235	356	98080	9008
50 – 59	88030	80903	2251	532	78120	7127
60 – 69	26499	24538	1466	453	22619	1961
70 – 72	3656	3373	370	130	2873	283

	Занятое население с высшим и послевузовским профессиональным образованием	Указавшие наличие ученой степени	в том числе			Не указавшие наличие ученой степени
			кандидата наук	доктора наук	не имеющие ученой степени	
Мужчины в возрасте 20–72 лет	232646	212685	5935	1148	205602	19961
в том числе в возрасте, лет:						
20 – 29	60274	54397	730	26	53641	5877
30 – 39	67135	61403	1598	104	59701	5732
40 – 49	48242	44328	1096	188	43044	3914
50 – 59	40640	37350	1310	351	35689	3290
60 – 69	14104	13120	930	369	11821	984
70 – 72	2251	2087	271	110	1706	164
Женщины в возрасте 20–72 лет	271350	247361	5096	612	241653	23989
в том числе в возрасте, лет:						
20 – 29	72197	64933	637	16	64280	7264
30 – 39	76526	69828	1744	143	67941	6698
40 – 49	61437	56343	1139	168	55036	5094
50 – 59	47390	43553	941	181	42431	3837
60 – 69	12395	11418	536	84	10798	977
70 – 72	1405	1286	99	20	1167	119
Сельское население						
Мужчины и женщины в возрасте 20–72 лет	92860	86789	639	88	86062	6071
в том числе в возрасте, лет:						
20 – 29	25360	23562	102	6	23454	1798
30 – 39	23790	22306	179	7	22120	1484
40 – 49	21242	19888	121	15	19752	1354
50 – 59	18281	17093	136	34	16923	1188
60 – 69	3881	3650	79	21	3550	231
70 – 72	306	290	22	5	263	16
Мужчины в возрасте 20–72 лет	42988	40253	384	61	39808	2735
в том числе в возрасте, лет:						
20 – 29	11621	10809	61	1	10747	812
30 – 39	10404	9790	95	2	9693	614
40 – 49	9254	8673	63	13	8597	581
50 – 59	9287	8683	90	25	8568	604
60 – 69	2217	2101	57	16	2028	116
70 – 72	205	197	18	4	175	8
Женщины в возрасте 20–72 лет	49872	46536	255	27	46254	3336
в том числе в возрасте, лет:						
20 – 29	13739	12753	41	5	12707	986
30 – 39	13386	12516	84	5	12427	870
40 – 49	11988	11215	58	2	11155	773
50 – 59	8994	8410	46	9	8355	584
60 – 69	1664	1549	22	5	1522	115
70 – 72	101	93	4	1	88	8



11. Занятое в экономике население частных домохозяйств в возрасте 20-72 лет по наличию ученой степени по городским округам и муниципальным районам Ростовской области

	Занятое население с высшим и послевузовским профессиональным образованием	Указавшие наличие ученой степени	в том числе			Не указавшие наличие ученой степени
			кандидата наук	доктора наук	не имеющие ученой степени	
Ростовская область	596856	546835	11670	1848	533317	50021
Городской округ Город Ростов-на-Дону	265366	234846	7428	1268	226150	30520
<i>в том числе внутригородские районы:</i>						
Ворошиловский	56871	52042	1383	164	50495	4829
Железнодорожный	21810	16232	456	65	15711	5578
Кировский	18406	17485	1100	241	16144	921
Ленинский	20409	17302	719	144	16439	3107
Октябрьский	42568	40095	1289	237	38569	2473
Первомайский	36224	29974	647	93	29234	6250
Пролетарский	26746	22843	597	111	22135	3903
Советский	42332	38873	1237	213	37423	3459
Городской округ Город Азов	12622	12278	115	6	12157	344
Городской округ Город Батайск	18311	17116	201	16	16899	1195
Городской округ Город Волгодонск	25572	23744	191	26	23527	1828
Городской округ Город Гуково	6126	6087	22	-	6065	39
Городской округ Город Донецк	4112	3823	19	3	3801	289
Городской округ Город Зверево	1647	1617	3	-	1614	30
Городской округ Город Каменск-Шахтинский	11337	10649	68	17	10564	688
Городской округ Город Новочеркасск	28193	23971	957	137	22877	4222
Городской округ Город Новошахтинск	9952	9771	43	7	9721	181
Городской округ Город Таганрог	44134	42309	1060	156	41093	1825
Городской округ Город Шахты	27747	26660	467	62	26131	1087
Азовский муниципальный район	6862	6546	33	11	6502	316
Аксайский муниципальный район	14075	13694	221	32	13441	381
Багаевский муниципальный район	2100	1833	9	1	1823	267
Белокалитвинский муниципальный район	7385	6947	22	5	6920	438
Боковский муниципальный район	1211	1187	-	-	1187	24
Верхнедонской муниципальный район	1363	1261	1	-	1260	102
Веселовский муниципальный район	1780	1671	4	1	1666	109
Волгодонской муниципальный район	2097	2048	11	-	2037	49
Дубовский муниципальный район	1318	1284	3	-	1281	34
Егорлыкский муниципальный район	2419	2094	4	1	2089	325

	Занятое население с высшим и послевузовским профессиональным образованием	Указавшие наличие ученой степени	в том числе			Не указавшие наличие ученой степени
			кандидата наук	доктора наук	не имеющие ученой степени	
Заветинский муниципальный район	1221	1077	1	-	1076	144
Зерноградский муниципальный район	6733	6477	259	40	6178	256
Зимовниковский муниципальный район	2247	2177	6	1	2170	70
Кагальницкий муниципальный район	2462	2310	12	1	2297	152
Каменский муниципальный район	2477	1674	5	-	1669	803
Кашарский муниципальный район	1722	1630	10	-	1620	92
Константиновский муниципальный район	2647	2602	19	1	2582	45
Красносулинский муниципальный район	5278	5214	16	1	5197	64
Куйбышевский муниципальный район	1206	1082	4	1	1077	124
Мартыновский муниципальный район	1911	1620	3	1	1616	291
Матвеево-Курганский муниципальный район	3577	3098	13	1	3084	479
Миллеровский муниципальный район	6285	5741	15	1	5725	544
Милютинский муниципальный район	981	938	1	-	937	43
Морозовский муниципальный район	3374	3107	4	1	3102	267
Мясниковский муниципальный район	3838	3440	42	1	3397	398
Неклиновский муниципальный район	6255	5828	40	6	5782	427
Обливский муниципальный район	1343	1335	4	1	1330	8
Октябрьский муниципальный район	6177	5915	204	28	5683	262
Орловский муниципальный район	3158	3101	9	-	3092	57
Песчанокопский муниципальный район	2144	2081	5	-	2076	63
Пролетарский муниципальный район	2753	2723	10	-	2713	30
Ремонтненский муниципальный район	1164	1125	3	1	1121	39
Родионово-Несветайский муниципальный район	1868	1845	8	1	1836	23
Сальский муниципальный район	9019	8885	24	1	8860	134
Семикаракорский муниципальный район	3508	3310	7	-	3303	198
Советский муниципальный район	423	399	1	-	398	24
Тарасовский муниципальный район	2013	1922	12	2	1908	91
Тацинский муниципальный район	2465	2400	4	-	2396	65
Усть-Донецкий муниципальный район	2630	2512	6	2	2504	118
Целинский муниципальный район	2264	2204	7	1	2196	60
Цимлянский муниципальный район	2971	2841	15	-	2826	130
Чертковский муниципальный район	2372	2301	4	1	2296	71
Шолоховский муниципальный район	2641	2485	15	5	2465	156

Руководитель Ростовстата

В. В. Емельянов

МЕТОДОЛОГИЧЕСКИЕ ПОЯСНЕНИЯ

Всероссийская перепись населения 2010 года была подготовлена с учетом отечественного и зарубежного опыта, широкого научного обсуждения, рекомендаций ООН и других международных организаций. В методологию переписи по сравнению с прошлыми переписями населения внесен ряд новых положений, которые отражены в пояснениях к издаваемым томам с итогами переписи.

Метод переписи. При Всероссийской переписи населения 2010 года, как и в предыдущих переписях, был использован метод опроса населения и заполнения переписных листов (вопросников) специально обученными переписчиками. Переписчики в период переписи обходили все помещения своего счетного участка, где проживало или могло жить население (включая учреждения, предприятия и организации). Вопросы задавались населению в той формулировке, которая дана в переписных листах. Запись сведений в переписные вопросники производилась со слов опрашиваемых без предъявления каких-либо документов, подтверждающих правильность ответов. Сбор сведений осуществлялся также на стационарных участках и, в исключительных случаях, с использованием телефонной связи.

После проведения переписи населения в соответствии с Федеральным законом «О Всероссийской переписи населения» по лицам, отказавшимся участвовать в переписи и лицам, которых переписчики не застали дома за весь период проведения переписи, сведения были получены из административных источников. В переписных листах по этим лицам только был отмечен пол и записана дата рождения.

Время и территория переписи. Всероссийская перепись населения была проведена с 14 по 25 октября 2010 года по состоянию на 0 часов 14 октября 2010 года. В каждый из двенадцати дней переписи (единых для всей страны, кроме отдаленных и труднодоступных территорий) переписчики вели опрос населения относительно момента счета населения – 0 часов

14 октября 2010 года. Необходимость установки такого момента связана с непрерывным изменением населения (рождения, смерти, переезды людей из одного места жительства в другое).

Разработка итогов Всероссийской переписи населения 2010 года произведена по административно-территориальному устройству и муниципальным образованиям субъектов Российской Федерации по состоянию на 14 октября 2010 года.

Категории переписываемого населения. В 2010 году, как и в 2002 году, переписывалось постоянное население.

Перепись проводилась по месту постоянного (обычного) жительства населения, которым является населенный пункт, дом, квартира, где опрашиваемый проживает постоянно. Это место могло совпадать или не совпадать с адресом, по которому человек зарегистрирован (прописан). Единицей места проживания считалось жилое помещение, в понятие которого входили:

- а) квартира в многоквартирном доме (включая квартиру в общежитии квартирного типа);
- б) индивидуальный (одноквартирный) дом (изба, сторожка, коттедж или другое одноквартирное строение);
- в) комната в общежитии (неквартирного типа);
- г) номер, комната в гостинице и других учреждениях для временного пребывания населения, где были постоянно проживавшие;
- д) любое другое помещение, приспособленное для жилья (вагончик, бытовка, хозблок, баржа и т. п.);
- е) палата, отделение и др. (в зависимости от того, как ведется учет в соответствующих организациях) в учреждениях социального и медицинского назначения (домах ребенка, детских домах, школах-интернатах для детей сирот и детей, оставшихся без попечения родителей, специальных (коррекционных), детских домах-школах, домах-интернатах для престарелых и инвалидов, в больницах для больных с хроническими заболеваниями и



т.п.), в казармах, местах заключения, религиозных организациях.

В каждом жилом помещении переписывались все постоянно (обычно) проживавшие в нем, включая и тех, кто на момент переписи временно отсутствовал.

Ниже приводится порядок переписи отдельных категорий населения, определение места постоянного (обычного) жительства которых могло вызвать затруднения.

1. Лица, постоянно проживавшие в данном помещении и выехавшие на срок до 1 года в командировку (в другой населенный пункт России или за границу, включая командировки по линии органов государственной власти), на работу по контракту с российскими или зарубежными организациями (включая работу вахтовым методом) или учебу, а также, выехавшие, независимо от срока, на отдых, лечение, для посещения родственников или знакомых, религиозного паломничества и т.п., переписывались по месту их постоянного жительства с отметкой о временном отсутствии.

2. Граждане России, выехавшие в длительные служебные командировки (на 1 год и более) за границу по линии органов государственной власти Российской Федерации, и находившиеся вместе с ними члены их семей, переписывались по месту их нахождения.

3. Студенты высших и средних профессиональных образовательных учреждений и учащиеся учреждений начального профессионального образования, проживавшие по месту обучения, переписывались по месту их учебы.

4. Лица, призванные на военно-учебный сбор, переписывались дома вместе с членами их домохозяйств с отметкой о временном отсутствии.

5. Военнослужащие, проходившие военную службу по контракту и проживавшие на открытой территории, переписывались вместе с членами их домохозяйств в общем порядке.

6. Военнослужащие, проходившие военную службу по призыву и по контракту и проживавшие на закрытой террито-

рии, переписывались по месту их нахождения.

7. Члены экипажей российских торговых и пассажирских судов, находившихся в дальнем плавании, переписывались с отметкой о временном отсутствии в том месте, где постоянно проживало домохозяйство, в состав которого они входили. Члены экипажей судов (кроме имевших домохозяйство), зарегистрированные по судну или по организации, в которой работали, переписывались до выхода в море по месту нахождения организации.

8. Находившиеся в местах предварительного заключения лица, арестованные в административном порядке, задержанные по подозрению в совершении преступления, находившиеся под следствием, а также лица, в отношении которых приговор не вступил в силу, переписывались по месту своего постоянного (обычного) жительства с отметкой о временном отсутствии.

9. Лица, находившиеся в местах предварительного заключения, в отношении которых приговор вступил в силу, а также лица, отбывавшие наказание в местах лишения свободы, переписывались по месту их нахождения.

10. Постоянно проживавшие в Российской Федерации иностранные граждане (т. е. лица, имевшие гражданство зарубежного государства) и лица без гражданства переписывались по месту их жительства в общем порядке.

11. Лица (независимо от их гражданства), прибывшие в Российскую Федерацию на срок 1 год и более на работу по контрактам с российскими и иностранными организациями (кроме иностранных граждан, работавших в представительствах иностранных государств и международных организаций) или учебу, переписывались как постоянные жители России там, где они обычно проживали в Российской Федерации.

12. Лица (независимо от их гражданства), прибывшие из зарубежных стран в Российскую Федерацию на постоянное жительство или в поисках убежища (независимо от того, получили они разрешение



на жительство или нет), переписывались как постоянные жители Российской Федерации в том месте, где их застала перепись.

13. В гостиницах, больницах, домах отдыха, санаториях и т. п. переписывались только те лица, которые не имели другого места жительства.

14. Лица, не имевшие постоянного места жительства (например, бездомные), переписывались там, где их застала перепись.

Все перечисленные категории населения (кроме категории, указанной в пункте 2) вместе с населением, переписанным по месту своего постоянного (обычного) жительства, составили численность постоянного населения Российской Федерации, находившегося на территории страны.

При Всероссийской переписи населения 2010 года были учтены по сокращенной программе также лица, временно находившиеся на территории России на дату переписи, но постоянно проживавшие за рубежом. В численность населения этой категории вошли лица (независимо от их гражданства), прибывшие в Российскую Федерацию на срок до 1 года на учебу или работу, прибывшие независимо от срока на отдых, для лечения, в гости к родственникам или знакомым, а также транзитные мигранты.

Жители России (кроме указанных в пункте 2), выехавшие на 1 год и более в командировку, на работу по контрактам с российскими или иностранными организациями, на учебу за пределы Российской Федерации, не учитывались при переписи населения.

При переписи также не учитывались: иностранные граждане, работавшие в представительствах иностранных государств в Российской Федерации и проживавшие с ними члены их домохозяйств; иностранные граждане, работавшие в представительствах международных организаций, и иностранные граждане, прибывшие в Российскую Федерацию в составе делегаций иностранных государств или международных организаций.

Контрольные мероприятия. Для полноты охвата населения, исключения случаев повторных записей и пропусков отдельных лиц в период переписи и после нее осуществлялись контрольные мероприятия. На людей, имевших не одно место жительства, заполнялись наряду с переписными листами формы КС «Список лиц для контроля за заполнением переписных листов» и выдавалась справка о прохождении переписи, чтобы исключить их повторный учет. Справка выдавалась также тем, кто был переписан без указания места постоянного жительства (бездомным, переезжавшим с одного места жительства на другое, если перепись застала их в пути) и временно находившимся на территории России, но постоянно проживающим за рубежом.

Сразу же после переписи в течение четырех дней с 26 по 29 октября 2010 года был проведен контрольный обход 10% жилых помещений в каждом счетном участке для проверки полноты и правильности переписи. Люди, пропущенные в ходе переписи и выявленные во время контрольного обхода, вносились в переписные листы, а ошибочно переписанные исключались из них.

Программа Всероссийской переписи населения 2010 года (перечень вопросов переписных листов для сбора сведений о населении) содержала вопросы для постоянного населения, а также сокращенный перечень вопросов для лиц, временно находившихся на территории Российской Федерации.

Образцы форм переписных листов даны в Приложении.

Постоянному населению задавались вопросы в отношении состава домохозяйств, демографической и национальной характеристик, гражданства, состояния в браке, образования, владения языками, источников средств к существованию, наличия работы на предшествующей переписи неделе, статуса занятого населения, поиска работы для лиц, не имевших работы, миграции и рождаемости (форма Л), а также жилищных условий (форма П).



Лица, временно находившиеся на территории Российской Федерации на дату переписи, но постоянно проживавшие за рубежом, были переписаны по краткой программе (форма В).

Итоги переписи. Данные переписи населения 2010 года, полученные на основе автоматизированной обработки заполненных переписных листов, публикуются по постоянному населению Российской Федерации, находившемуся на дату переписи на территории страны (далее - постоянное население).

Домохозяйство. При переписи населения 2010 года, как и при переписи 2002 года опрос и учет населения проводился по домохозяйствам. Домохозяйство – это группа людей, проживающих в одном жилом помещении или его части, совместно обеспечивающих себя пищей и всем необходимым для жизни, полностью или частично объединяющих и расходующих свои средства. Эти люди могут быть связаны отношениями родства или отношениями, вытекающими из брака, или быть не родственниками, либо и теми и другими. Домохозяйства могут быть частными, коллективными (группы лиц, проживающих в учреждениях социального и медицинского назначения, местах лишения свободы, казармах, религиозных организациях и т.п.) и домохозяйства бездомных.

Сбор сведений и разработка данных об экономической активности производились только по населению частных домохозяйств в возрасте 15-72 лет.

Частными домохозяйствами называются домохозяйства, проживающие постоянно в обычных жилых помещениях – квартирах, индивидуальных (одноквартирных) домах, комнатах в общежитиях неквартирного типа, других жилых помещениях и помещениях приспособленных для жилья.

Сведения об **экономической активности** населения получены на основе ответов на вопросы 11.1 «Имели ли Вы какую-либо работу, приносящую заработок или доход с 7 по 13 октября 2010 года?» и 11.5 «Искали ли Вы работу в течение по-

следнего месяца?» переписных листов формы Л.

К экономически активному населению относились лица в возрасте 15-72 лет, которые за неделю до начала переписи (с 7 по 13 октября 2010 года) занимались экономической деятельностью или искали работу и были готовы приступить к ней. Экономически активное население подразделяется на занятых в экономике и безработных.

К занятым в экономике относились лица, которые за неделю до начала переписи (с 7 по 13 октября 2010 года) выполняли независимо от сроков получения непосредственной оплаты или дохода за свою деятельность какую-либо работу (хотя бы один час в неделю), приносящую заработок или доход, вне зависимости от того, была ли это постоянная, временная, сезонная, случайная или другая работа (включая индивидуальную трудовую деятельность и оказание различных услуг частным лицам, оплачиваемую общественную работу, работу без оплаты на своем семейном предприятии, в крестьянском (фермерском) хозяйстве, различного рода подработки как периодического, так и разового характера).

Занятыми считались также лица, выполнявшие в домашнем хозяйстве работы по производству товаров или услуг, в том числе продукции сельского, лесного хозяйства, охоты, рыболовства и ее переработке, если производимая продукция предназначена для реализации на рынке.

Лица, владеющие собственным предприятием или собственным делом и работающие на нем, но на обследуемой неделе на работе отсутствовавшие по любой причине, считались занятыми, если в период их отсутствия предприятие (дело) продолжало функционировать.

Занятыми в экономике считались временно отсутствовавшие на работе из-за болезни или травмы, ухода за больными, ежегодного отпуска или неоплачиваемого отпуска по собственному желанию, выходных дней, отгулов, возмещения сверхурочных работ или работ в праздничные (выходные) дни, работы по специальному



графику, нахождения в резерве, установленного законом отпуска по беременности, родам и уходу за ребенком, обучения и переподготовки вне своего рабочего места, учебного отпуска, отпуска без сохранения или с сохранением содержания по инициативе администрации.

Студенты и пенсионеры, имевшие какую-либо работу в указанный период, также относились к числу занятых в экономике.

Не считались занятыми в экономике те, кто с 7 по 13 октября 2010 года только учился в образовательном учреждении профессионального образования дневной формы обучения; производил продукцию в личном подсобном хозяйстве для собственного потребления; оказывал услуги в собственном домашнем хозяйстве по уборке дома, приготовлению пищи и тому подобные услуги; оказывал услуги бесплатно для различных лиц или благотворительных организаций, родительских комитетов, комитетов ветеранов, больниц или домов престарелых и т.п.; владел акциями какого-либо предприятия или общества без непосредственного участия в экономической деятельности этой организации; занимался попрошайничеством (даже если оно приносило доход) или сбором бутылок и т.п.

К безработным относились лица, которые на обследуемой неделе не имели работы (доходного занятия) и при этом:

- занимались поиском работы и были готовы приступить к работе в течение обследуемой недели. Поиском работы считается обращение в государственную или коммерческую службу занятости, использование или размещение объявления в печати, непосредственное обращение к администрации предприятия или работодателю, использование личных связей и т.п., организация собственного дела;

- нашли работу и приступали к ней в течение 2 недель после обследуемой недели;

- нашли работу и ожидали ответа от администрации или работодателя (при этом срок ожидания ответа не должен превышать один месяц).

Для лиц, организующих собственное дело, периодом поиска работы считалась деятельность до регистрации предприятия. Деятельность после регистрации предприятия считалась занятостью на собственном предприятии.

Учащиеся, студенты, пенсионеры учитывались в качестве безработных, если они на обследуемой неделе занимались поиском работы и были готовы приступить к ней.

Экономически неактивное население – лица в возрасте 15-72 лет, которые не являлись занятыми в экономике или безработными в течение обследуемой недели.

Среди экономически активного населения выделялись лица, указавшие одним из источников средств к существованию пенсию (включая пенсию по инвалидности), среди экономически неактивного – лица, указавшие одним из источников средств к существованию стипендию, пенсию (включая пенсию по инвалидности), пособие (кроме пособия по безработице), другой вид государственного обеспечения, личное подсобное хозяйство, а также прочие источники – сбережения, сдачу внаем или в аренду имущества, иждивение, иной источник.

Данные об **источниках средств к существованию** населения получены на основе ответов на вопрос 10.1 «Укажите все имеющиеся у Вас источники средств к существованию» переписных листов формы Л. Опрашиваемые, после ознакомления с предложенным перечнем вариантов ответов на вопрос, называли все имеющиеся у них источники средств к существованию. В переписном листе проставлялись метки, соответствующие всем названным респондентом источникам.

Личное подсобное хозяйство отмечалось занятым в своем подсобном хозяйстве (включая сады, огороды и т.п.) сельскохозяйственными работами и (или) выращиванием скота в основном для потребления в своем хозяйстве.

Стипендия отмечалась обучающимся, получавшим стипендию (включая сти-



пендии, выплачиваемые учащимся, направленным на обучение предприятием или организацией, службой занятости).

Пенсия (кроме пенсии по инвалидности) отмечалась получавшим пенсию по старости, по случаю потери кормильца, за выслугу лет, социальную.

Пенсия по инвалидности отмечалась лицам, получавшим данный вид пенсии.

Пособие (кроме пособия по безработице) отмечалось женщинам, получавшим пособия, назначенные на период отпуска по уходу за ребенком до полутора лет; детям в возрасте до 16 лет, родители которых уклоняются от уплаты алиментов и детям из малообеспеченных семей; детям одиноких матерей; женам военнослужащих, которые проживают по месту службы мужа в местностях, где не могут трудиться по специальности, и другим.

Пособие по безработице отмечалось лицам, зарегистрированным в органах службы занятости населения в качестве безработных и получавшим пособие по безработице, а также получавшим материальную помощь за счет средств фонда занятости.

Другой вид государственного обеспечения отмечался воспитанникам детских домов, учащимся школ-интернатов, живущим в домах интернатах для престарелых и инвалидов, и т.п., лицам, находящимся на обеспечении государства.

Сбережения; дивиденды; проценты отмечались лицам, для которых источником средств к существованию являлись сбережения, доход по денежным вкладам и ценным бумагам.

Сдача внаем или в аренду имущества; доход от патентов, авторских прав отмечались лицам, для которых источником средств к существованию являлись сбережения, доход по денежным вкладам и ценным бумагам.

Иждивение; помощь других лиц; алименты отмечались живущим на средства родственников или других лиц, а также тем, на кого выплачивались алименты.

Иной источник отмечался лицам, у которых источником средств к существо-

ванию являлось что-то иное, не перечисленное выше (например, попрошайничество).

Если респондент имел несколько выделяемых в таблице 1 источников средств к существованию, то информация о нем публикуется только по тому источнику, который в таблице помещен первым по порядку. Например, респондент, не являвшийся экономически активными указавший источниками средств к существованию стипендию, пособие (кроме пособия по безработице) и доход от личного подсобного хозяйства, включен только в число стипендиатов.

Данные **о возрасте** населения, публикуемые в таблицах 1 и 2, получены на основе ответов на вопрос 3 «Дата Вашего рождения» переписных листов формы Л. К населению трудоспособного возраста относятся мужчины в возрасте 16-59 лет и женщины в возрасте 16-54 лет.

Средний возраст – обобщающая характеристика возрастной структуры населения. Определяется как среднее арифметическое, путем деления общего числа человеко-лет (сумма произведения значения возраста на численность населения в этом возрасте) на общую численность населения. Расчет среднего возраста произведен на основе распределения численности населения по одногодичным возрастам.

В таблице 3 приведена информация о распределении обучающихся по экономической активности. Сведения об **образовании** населения получены на основе ответов на вопрос 8.3 «Учитесь ли Вы в образовательном учреждении?» переписных листов формы Л. Учащимися считались лица, обучавшиеся на момент переписи в дневных, вечерних и заочных образовательных учреждениях (государственных и негосударственных), реализующих общеобразовательные и профессиональные образовательные программы.

Не обучавшиеся на момент переписи нигде, а также посещавшие учреждения дополнительного образования детей и взрослых: музыкальные (художественные, хореографические) школы, школы искус-



ств, центры детского творчества, спортивные, технические, экологические и т.п., курсы различной направленности и другие учреждения, не обеспечивающие получения общего и профессионального образования, не считаются учащимися.

В таблицах 4 и 5 представлена характеристика населения частных домохозяйств в возрасте 15-72 лет по экономической активности и образованию.

Данные об **образовании** получены на основе ответов на вопрос 8.1 «Ваше образование» переписного листа формы Л, который задавался всем лицам в возрасте 10 лет и более. В переписном листе, кроме названий уровней образования, принятых в настоящее время, в скобках были даны ранее использовавшиеся названия соответствующих уровней образования. Уровни образования установлены федеральным законом Российской Федерации «Об образовании» от 13 января 1996 года № 12-ФЗ и «О высшем и послевузовском профессиональном образовании» от 22 августа 1996 года № 125-ФЗ. Наличие определенного уровня образования предполагает достижение и подтверждение человеком определенного образовательного ценза, в результате чего ему выдается соответствующий документ. При переписи учитывался высший из достигнутых опрашиваемым уровень образования и, в зависимости от ответа, отмечалось:

послевузовское профессиональное – окончившим аспирантуру, докторантуру, адъюнктуру (независимо от защиты диссертации);

высшее профессиональное – окончившим высшее учебное заведение: институт, академию, университет и т.п. по ступеням:

бакалавр – обучавшимся в высшем учебном заведении не менее 4-х лет и получившим аттестацию по квалификации «бакалавр»;

специалист – получившим аттестацию по квалификации «специалист», а также окончившим вуз до 1995 года (включая выпускников вузов СССР);

магистр – обучавшимся в высшем учебном заведении не менее 6-ти лет и аттестованным по квалификации «магистр»;

неполное высшее профессиональное – завершившим обучение по основной образовательной программе высшего профессионального образования в объеме не менее 2 лет срока обучения и получившим диплом о неполном высшем образовании, а также тем, кто учился и закончил обучение по основной образовательной программе высшего профессионального образования в объеме не менее половины срока обучения;

среднее профессиональное – окончившим образовательное учреждение среднего профессионального образования – техникум, училище (например, медицинское, педагогическое), колледж, техникум-предприятие и т.п.;

начальное профессиональное – окончившим учреждение начального профессионального образования (профессиональное или профессионально-техническое училище, профессиональный лицей, школу фабрично-заводского обучения и т.п.) на базе основного или среднего (полного) общего образования;

среднее (полное) общее – окончившим среднее общеобразовательное учреждение – школу, лицей, гимназию и т.п. и получившим аттестат о среднем (полном) общем образовании;

основное общее – окончившим 9 классов общеобразовательного учреждения, неполную среднюю школу, а также учащимся 10-11 (12) классов среднего общеобразовательного учреждения;

начальное общее – окончившим начальную общеобразовательную школу, а также учащимся 4-9 классов общеобразовательного учреждения.

Учащимся и окончившим образовательные учреждения, не дающие общего образования (например, учебно-курсовой комбинат (пункт), учебно-производственный центр, курсы переподготовки и повышения квалификации, подготовительные курсы при учебных заведениях и т.п.), отмечался уровень образования, полученный



ими до поступления в эти образовательные учреждения.

Данные о статусе занятого в экономике населения в возрасте 15-72 лет, приведенные в таблицах 6 и 7, получены на основе ответов на вопрос 11.2 «Кем Вы являлись на основной работе?» переписных листов формы Л.

К работающим по найму относились те, кто работал по письменному договору, контракту или устному соглашению, заключенному с администрацией предприятия (организации, учреждения) любой формы собственности или с частным нанимателем. В эту категорию включены также избранные, назначенные или утвержденные на должность управляющие, директора и другие лица, находившиеся на окладе руководителя; ученики, получавшие заработную плату; члены семьи, которые работали в семейном предприятии за оплату и пользовались теми же правами и оплачивались на той же основе, как и другие, выполнявшие тот же вид работы; служители религиозных культов.

К работающим не по найму относились те, кто работал на собственном предприятии или в организации, в собственном деле с привлечением или без привлечения наемных работников; являлся членом производственного кооператива (артели); работал без оплаты в крестьянском (фермерском) хозяйстве, производственном кооперативе, на частном предприятии (индивидуальном, семейном), принадлежавшем родственнику.

Из числа работавших не по найму **к работавшим с привлечением наемных работников** относились те, кто управлял своим собственным предприятием или занимался на самостоятельной основе профессиональной или коммерческой деятельностью и использовал одного или более наемных работников на постоянной основе. **К работавшим без привлечения наемных работников** относились те, кто занимался на самостоятельной основе профессиональной или коммерческой деятельностью и не нанимал работников.

К категории «иное» отнесены те, кто являлся членом производственного ко-

оператива (артели), то есть работал в собственном предприятии-кооперативе, производившем товары и услуги, где каждый член коллектива собственников имел равные с другими членами права при решении вопросов организации производства, сбыта и других сторон работы кооператива, инвестирования и распределения дохода между его членами; а также те, кто работал без оплаты в крестьянском (фермерском) хозяйстве, производственном кооперативе, на частном предприятии (индивидуальном, семейном), принадлежащем родственнику.

В таблицах 6 и 7 также приведены данные о наличии у занятого населения второй работы. Данные были получены на основе ответов на вопрос 11.4 «Имели ли Вы в этот период вторую работу?» переписных листов формы Л.

В таблицах 8 и 9 приведены данные о распределении занятого в экономике населения частных домохозяйств в возрасте 15-72 лет по территории нахождения работы и статусу, полученные на основе ответов на вопросы 11.2 «Кем Вы являлись на основной работе?» и 11.3 «Ваша работа находилась на территории того же населенного пункта, где Вы проживаете?» переписных листов формы Л.

В таблицах 10 и 11 представлены данные о занятом населении частных домохозяйств в возрасте 20-72 лет, имеющем **ученые степени** кандидата и доктора наук. Данные о наличии ученых степеней получены на основе ответов на вопрос 8.2 «Имеете ли Вы ученую степень кандидата или доктора наук?» переписных листов формы Л.

Городское и сельское население. В настоящем сборнике приводятся данные о распределении населения на городское и сельское по месту его постоянного жительства в городских и сельских населенных пунктах. Городскими населенными пунктами считаются населенные пункты, утвержденные законодательными актами в качестве городов и поселков городского типа (рабочих, курортных и дачных поселков). Все остальные населенные пункты являются сельскими.



ОБРАЗЦЫ ФОРМ ПЕРЕПИСНЫХ ЛИСТОВ

2010
ВСЕРОССИЙСКАЯ
ПЕРЕПИСЬ НАСЕЛЕНИЯ

Л1

Утверждена
распоряжением Правительства
Российской Федерации
от 16 декабря 2009 г. №1990-р
Форма Л
Переписной
лист

№ переписного участка

№ инструкторского участка

№ счетного участка

№ помещения в пределах
счетного участка

№ бланка

Образец написания цифр: 1 2 3 4 5 6 7 8 9 0

Образец исправления цифр: 5

Незначимые нули не записываются: 0 0 2

<p>А № п.п. домохозяйства в пределах помещения</p>	<p>Б № п.п. лица в пределах домохозяйства, на которое заполняется переписной лист</p>	<p>7 Ваша национальная принадлежность По самоопределению в соответствии со ст. 26 Конституции РФ</p> <p>отказ от ответа <input type="checkbox"/></p>																																			
<p>1 Первому по порядку члену домохозяйства отметьте "записан первым" Остальным членам домохозяйства отметьте, кем он (она) приходится тому, кто записан первым</p> <table style="width: 100%; border-collapse: collapse;"> <tr> <td>записан первым <input type="checkbox"/></td> <td>сестра <input type="checkbox"/></td> <td>внучка, внук <input type="checkbox"/></td> <td rowspan="6" style="font-size: small;">Если мать (или отец) этого лица проживает с ним в одном домохозяйстве, то проставьте порядковый номер из зоны Б, под которым записана мать (или отец) опрашиваемого</td> </tr> <tr> <td>жена, муж <input type="checkbox"/></td> <td>свекровь, свекор, теща, тесть <input type="checkbox"/></td> <td>другая степень родства, свойства <input type="checkbox"/></td> </tr> <tr> <td>дочь, сын <input type="checkbox"/></td> <td>невестка (сноха), зять <input type="checkbox"/></td> <td>не родственник <input type="checkbox"/></td> </tr> <tr> <td>мать, отец <input type="checkbox"/></td> <td>бабушка, дедушка <input type="checkbox"/></td> <td></td> </tr> <tr> <td colspan="3" style="text-align: center;">Запишите кто это ↓</td> </tr> <tr> <td colspan="3" style="text-align: center;">(например, опекаемый ребенок, наемный работник и т.д.)</td> </tr> </table> <p style="text-align: right; font-size: small;">№ матери (или отца)</p>		записан первым <input type="checkbox"/>	сестра <input type="checkbox"/>	внучка, внук <input type="checkbox"/>	Если мать (или отец) этого лица проживает с ним в одном домохозяйстве, то проставьте порядковый номер из зоны Б, под которым записана мать (или отец) опрашиваемого	жена, муж <input type="checkbox"/>	свекровь, свекор, теща, тесть <input type="checkbox"/>	другая степень родства, свойства <input type="checkbox"/>	дочь, сын <input type="checkbox"/>	невестка (сноха), зять <input type="checkbox"/>	не родственник <input type="checkbox"/>	мать, отец <input type="checkbox"/>	бабушка, дедушка <input type="checkbox"/>		Запишите кто это ↓			(например, опекаемый ребенок, наемный работник и т.д.)			<p>8 ОБРАЗОВАНИЕ И ОБУЧЕНИЕ Для лиц в возрасте 10 лет и более</p> <p>8.1 Ваше образование Отметьте только один вариант, соответствующий наивысшему уровню полученного образования</p> <table style="width: 100%; border-collapse: collapse;"> <tr> <td>начальное общее (начальное) <input type="checkbox"/></td> <td rowspan="3" style="font-size: small;">Окончившим вуз до 1995 года отмечать "специалист"</td> <td>высшее профессиональное (высшее):</td> </tr> <tr> <td>основное общее (неполное среднее) <input type="checkbox"/></td> <td>бакалавр <input type="checkbox"/></td> </tr> <tr> <td>среднее (полное) общее <input type="checkbox"/></td> <td>специалист <input type="checkbox"/></td> </tr> <tr> <td>начальное профессиональное <input type="checkbox"/></td> <td></td> <td>магистр <input type="checkbox"/></td> </tr> <tr> <td>среднее профессиональное (среднее специальное) <input type="checkbox"/></td> <td></td> <td></td> </tr> <tr> <td>неполное высшее профессиональное (незаконченное высшее) <input type="checkbox"/></td> <td></td> <td>послевузовское профессиональное <input type="checkbox"/></td> </tr> </table> <p>не имею образования <input type="checkbox"/> → Умеете ли Вы читать и писать? да <input type="checkbox"/> нет <input type="checkbox"/></p> <p>Для лиц с высшим и послевузовским профессиональным образованием</p> <p>8.2 Имеете ли Вы ученую степень кандидата или доктора наук? кандидат наук <input type="checkbox"/> доктор наук <input type="checkbox"/> не имею <input type="checkbox"/></p> <p>Для лиц в возрасте 6-50 лет</p> <p>8.3 Учитесь ли Вы в образовательном учреждении? да <input type="checkbox"/> нет <input type="checkbox"/></p> <p>Для детей в возрасте до 10 лет, не посещающих школу</p> <p>8.4 Посещает ли ребенок дошкольное учреждение? да <input type="checkbox"/> нет <input type="checkbox"/></p>	начальное общее (начальное) <input type="checkbox"/>	Окончившим вуз до 1995 года отмечать "специалист"	высшее профессиональное (высшее):	основное общее (неполное среднее) <input type="checkbox"/>	бакалавр <input type="checkbox"/>	среднее (полное) общее <input type="checkbox"/>	специалист <input type="checkbox"/>	начальное профессиональное <input type="checkbox"/>		магистр <input type="checkbox"/>	среднее профессиональное (среднее специальное) <input type="checkbox"/>			неполное высшее профессиональное (незаконченное высшее) <input type="checkbox"/>		послевузовское профессиональное <input type="checkbox"/>
записан первым <input type="checkbox"/>	сестра <input type="checkbox"/>	внучка, внук <input type="checkbox"/>	Если мать (или отец) этого лица проживает с ним в одном домохозяйстве, то проставьте порядковый номер из зоны Б, под которым записана мать (или отец) опрашиваемого																																		
жена, муж <input type="checkbox"/>	свекровь, свекор, теща, тесть <input type="checkbox"/>	другая степень родства, свойства <input type="checkbox"/>																																			
дочь, сын <input type="checkbox"/>	невестка (сноха), зять <input type="checkbox"/>	не родственник <input type="checkbox"/>																																			
мать, отец <input type="checkbox"/>	бабушка, дедушка <input type="checkbox"/>																																				
Запишите кто это ↓																																					
(например, опекаемый ребенок, наемный работник и т.д.)																																					
начальное общее (начальное) <input type="checkbox"/>	Окончившим вуз до 1995 года отмечать "специалист"	высшее профессиональное (высшее):																																			
основное общее (неполное среднее) <input type="checkbox"/>		бакалавр <input type="checkbox"/>																																			
среднее (полное) общее <input type="checkbox"/>		специалист <input type="checkbox"/>																																			
начальное профессиональное <input type="checkbox"/>		магистр <input type="checkbox"/>																																			
среднее профессиональное (среднее специальное) <input type="checkbox"/>																																					
неполное высшее профессиональное (незаконченное высшее) <input type="checkbox"/>		послевузовское профессиональное <input type="checkbox"/>																																			
<p>2 Ваш пол мужской <input type="checkbox"/> женский <input type="checkbox"/></p> <p>3 Дата Вашего рождения <i>Определить по таблице</i></p> <p>число _____ месяц _____ год _____ число исполнившихся лет _____</p> <p>4 Место Вашего рождения</p> <p>Запишите наименование республики, края, области, авт. области, авт. округа, г. Москва, г. Санкт-Петербург для России (в том числе РСФСР) или наименование иностранного государства, которое оно имело на момент рождения опрашиваемого (в том числе союзной республики бывшего СССР)</p> <p>Для лиц в возрасте 16 лет и более и состоящих в браке лиц до 16 лет</p> <p>5 Ваше состояние в браке</p> <p>Отметьте подказ, соответствующий состоянию в браке на 14 октября 2010 года</p> <p>состою в браке <input type="checkbox"/> → Зарегистрирован ли Ваш брак? → да <input type="checkbox"/> нет <input type="checkbox"/></p> <p>Если супруг(а) этого лица проживает с ней (ним) в одном домохозяйстве, то проставьте порядковый номер из зоны Б, под которым записан(а) супруг(а) опрашиваемого</p> <p>разведен(а) официально (развод зарегистрирован) <input type="checkbox"/> вдовец, вдова <input type="checkbox"/></p> <p>разошелся(лась) <input type="checkbox"/> никогда не состоял(а) в браке <input type="checkbox"/></p> <p style="text-align: right; font-size: small;">№ супруга</p>		<p>9 ВЛАДЕНИЕ ЯЗЫКАМИ</p> <p>9.1 Владете ли Вы русским языком? да <input type="checkbox"/> нет <input type="checkbox"/></p> <p>9.2 Какими иными языками Вы владеете?</p> <p>язык жестов <input type="checkbox"/></p> <p>9.3 Ваш родной язык</p>																																			
<p>6 Ваше гражданство</p> <p>Российской Федерации <input type="checkbox"/></p> <p>Для граждан иностранного государства и лиц с двойным гражданством запишите наименование государства</p> <p>без гражданства <input type="checkbox"/></p>																																					

Служебная зона

1 2 3 4 5 6 7

8.1 8.2 8.3 8.4 9.1 9.2 9.3 А Б В

Конфиденциально (гарантируется получателем информации)



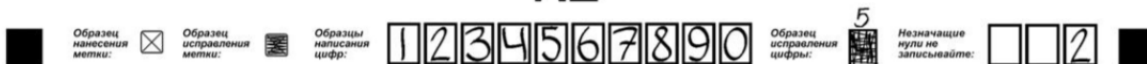

<p>10 ИСТОЧНИКИ СРЕДСТВ К СУЩЕСТВОВАНИЮ</p> <p>10.1 Укажите все имеющиеся у Вас источники средств к существованию Покажите опрашиваемому карточку Число ответов не ограничено</p> <table style="width: 100%;"> <tr> <td>1.....Трудовая деятельность, включая работу по совместительству</td> <td><input type="checkbox"/></td> <td>7.....пособие по безработице</td> <td><input type="checkbox"/></td> </tr> <tr> <td>2.....личное подсобное хозяйство</td> <td><input type="checkbox"/></td> <td>8.... другой вид государственного обеспечения</td> <td><input type="checkbox"/></td> </tr> <tr> <td>3.....стипендия</td> <td><input type="checkbox"/></td> <td>9..... сбережения; дивиденды; проценты</td> <td><input type="checkbox"/></td> </tr> <tr> <td>4..... пенсия (кроме пенсии по инвалидности)</td> <td><input type="checkbox"/></td> <td>10..... сдача внаем или в аренду имущества; доход от патентов, авторских прав</td> <td><input type="checkbox"/></td> </tr> <tr> <td>5..... пенсия по инвалидности</td> <td><input type="checkbox"/></td> <td>11..... иждивение; помощь других лиц; алименты</td> <td><input type="checkbox"/></td> </tr> <tr> <td>6...пособие (кроме пособия по безработице)</td> <td><input type="checkbox"/></td> <td>12..... иной источник</td> <td><input type="checkbox"/></td> </tr> </table> <p style="text-align: right;">↓ Запишите какой</p> <div style="border: 1px solid black; height: 20px; width: 100%;"></div> <p>10.2 Если Вы имеете несколько источников, укажите, какой считаете для себя основным Запишите номер этого источника из вопроса 10.1</p> <div style="border: 1px solid black; width: 20px; height: 20px; margin-left: auto;"></div> <p><i>Вопросы 11.1 - 11.5 для лиц в возрасте 15-72 лет Для остальных - переход к вопросу 12.1</i></p> <p>11 ЗАНЯТОСТЬ И БЕЗРАБОТИЦА</p> <p>11.1 Имели ли Вы какую-либо работу, приносящую заработок или доход с 7 по 13 октября 2010 года? да <input type="checkbox"/> нет <input type="checkbox"/> → Переход к вопросу 11.5</p> <p><i>Вопросы 11.2 - 11.4 для лиц, имевших работу с 7 по 13 октября 2010 года (ответивших "да" на вопрос 11.1)</i></p> <p>11.2 Кем Вы являлись на основной работе?</p> <table style="width: 100%;"> <tr> <td>работающим по найму (по договору, контракту или устной договоренности)</td> <td><input type="checkbox"/></td> <td>работающим не по найму (на собственном предприятии или в организации, в собственном деле)</td> <td><input type="checkbox"/></td> </tr> <tr> <td colspan="2"></td> <td>с привлечением наемных работников</td> <td><input type="checkbox"/></td> </tr> <tr> <td colspan="2"></td> <td>без привлечения наемных работников</td> <td><input type="checkbox"/></td> </tr> <tr> <td colspan="2"></td> <td>иное</td> <td><input type="checkbox"/></td> </tr> </table> <p>↓</p> <p>11.3 Ваша работа находилась на территории того же населенного пункта, где Вы проживаете? да <input type="checkbox"/> нет <input type="checkbox"/> → На территории Вашего субъекта Российской Федерации? да <input type="checkbox"/> нет <input type="checkbox"/> → Укажите наименование субъекта Российской Федерации (республика, край, область, авт. область, авт. округ, г. Москва, г. Санкт-Петербург) или наименование иностранного государства, где Вы работали</p> <div style="border: 1px solid black; width: 20px; height: 20px; margin-left: 10px;"></div>	1.....Трудовая деятельность, включая работу по совместительству	<input type="checkbox"/>	7.....пособие по безработице	<input type="checkbox"/>	2.....личное подсобное хозяйство	<input type="checkbox"/>	8.... другой вид государственного обеспечения	<input type="checkbox"/>	3.....стипендия	<input type="checkbox"/>	9..... сбережения; дивиденды; проценты	<input type="checkbox"/>	4..... пенсия (кроме пенсии по инвалидности)	<input type="checkbox"/>	10..... сдача внаем или в аренду имущества; доход от патентов, авторских прав	<input type="checkbox"/>	5..... пенсия по инвалидности	<input type="checkbox"/>	11..... иждивение; помощь других лиц; алименты	<input type="checkbox"/>	6...пособие (кроме пособия по безработице)	<input type="checkbox"/>	12..... иной источник	<input type="checkbox"/>	работающим по найму (по договору, контракту или устной договоренности)	<input type="checkbox"/>	работающим не по найму (на собственном предприятии или в организации, в собственном деле)	<input type="checkbox"/>			с привлечением наемных работников	<input type="checkbox"/>			без привлечения наемных работников	<input type="checkbox"/>			иное	<input type="checkbox"/>	<p>11.4 Имели ли Вы в этот период вторую работу? да <input type="checkbox"/> нет <input type="checkbox"/></p> <p><i>Вопрос 11.5 для лиц, ответивших "нет" на вопрос 11.1</i></p> <p>11.5 Искали ли Вы работу в течение последнего месяца? да <input type="checkbox"/> нет <input type="checkbox"/> → Укажите одну главную причину:</p> <p>↓</p> <table style="width: 100%;"> <tr> <td>получил(а) работу и приступаю к ней в ближайшие 2 недели</td> <td><input type="checkbox"/></td> </tr> <tr> <td>нашел(ла) работу и ожидаю ответа</td> <td><input type="checkbox"/></td> </tr> <tr> <td>ожидаю начала сезона</td> <td><input type="checkbox"/></td> </tr> <tr> <td>занимаюсь ведением домашнего хозяйства</td> <td><input type="checkbox"/></td> </tr> <tr> <td>иная причина</td> <td><input type="checkbox"/></td> </tr> </table> <p>↓ Запишите какая</p> <div style="border: 1px solid black; width: 100%; height: 20px; margin-top: 10px;"></div> <p>12 МИГРАЦИЯ</p> <p>12.1 С какого года Вы непрерывно проживаете в этом населенном пункте? с рождения <input type="checkbox"/> → Для женщин - переход к вопросу 13 Для мужчин - конец опроса по форме Л</p> <div style="border: 1px solid black; width: 20px; height: 20px; margin-left: 10px;"></div> <p style="text-align: center;">год</p> <p>→ Для переехавших с ноября 2009 по октябрь 2010 года, задайте вопрос 12.2</p> <p>12.2 Где Вы проживали в октябре 2009 года? Укажите наименование субъекта Российской Федерации или наименование иностранного государства</p> <div style="border: 1px solid black; width: 100%; height: 20px; margin-top: 10px;"></div> <p>В каком населенном пункте Вы проживали? городском <input type="checkbox"/> сельском <input type="checkbox"/></p> <p>13 Для женщин в возрасте 15 лет и более</p> <p>13.1 Сколько детей Вы родили? Записать общее число рожденных детей, не считая мертворожденных</p> <div style="border: 1px solid black; width: 20px; height: 20px; margin-left: 10px;"></div> <p>13.2 Дата рождения первого ребенка</p> <div style="display: flex; justify-content: space-around; margin-top: 10px;"> <div style="border: 1px solid black; width: 20px; height: 20px;"></div> <div style="border: 1px solid black; width: 20px; height: 20px;"></div> <div style="border: 1px solid black; width: 20px; height: 20px;"></div> <div style="border: 1px solid black; width: 20px; height: 20px;"></div> </div> <p style="text-align: center;">месяц год</p>	получил(а) работу и приступаю к ней в ближайшие 2 недели	<input type="checkbox"/>	нашел(ла) работу и ожидаю ответа	<input type="checkbox"/>	ожидаю начала сезона	<input type="checkbox"/>	занимаюсь ведением домашнего хозяйства	<input type="checkbox"/>	иная причина	<input type="checkbox"/>
1.....Трудовая деятельность, включая работу по совместительству	<input type="checkbox"/>	7.....пособие по безработице	<input type="checkbox"/>																																																
2.....личное подсобное хозяйство	<input type="checkbox"/>	8.... другой вид государственного обеспечения	<input type="checkbox"/>																																																
3.....стипендия	<input type="checkbox"/>	9..... сбережения; дивиденды; проценты	<input type="checkbox"/>																																																
4..... пенсия (кроме пенсии по инвалидности)	<input type="checkbox"/>	10..... сдача внаем или в аренду имущества; доход от патентов, авторских прав	<input type="checkbox"/>																																																
5..... пенсия по инвалидности	<input type="checkbox"/>	11..... иждивение; помощь других лиц; алименты	<input type="checkbox"/>																																																
6...пособие (кроме пособия по безработице)	<input type="checkbox"/>	12..... иной источник	<input type="checkbox"/>																																																
работающим по найму (по договору, контракту или устной договоренности)	<input type="checkbox"/>	работающим не по найму (на собственном предприятии или в организации, в собственном деле)	<input type="checkbox"/>																																																
		с привлечением наемных работников	<input type="checkbox"/>																																																
		без привлечения наемных работников	<input type="checkbox"/>																																																
		иное	<input type="checkbox"/>																																																
получил(а) работу и приступаю к ней в ближайшие 2 недели	<input type="checkbox"/>																																																		
нашел(ла) работу и ожидаю ответа	<input type="checkbox"/>																																																		
ожидаю начала сезона	<input type="checkbox"/>																																																		
занимаюсь ведением домашнего хозяйства	<input type="checkbox"/>																																																		
иная причина	<input type="checkbox"/>																																																		

Служебная зона 10.1 10.2 11.1 11.2 11.3 11.4
11.5 12.1 12.2 13.1 13.2 А Б В

Конфиденциально (гарантируется получателем информации)





Утверждена
распоряжением Правительства
Российской Федерации
от 16 декабря 2009 г. №1990-р

Форма П
Переписной
лист



П1



Несчитывание
зоны

Образец
нанесения
метки:

Образец
исправления
метки:

Образцы
написания
цифр:



Образец
исправления
цифры:

5

Незначимые
нули не
записываются:



Раздел I - заполняется на жилище

Для многоквартирных домов раздел I заполняется только в первом жилом помещении в доме (в каждом счетном участке)

1 Тип жилища Укажите один из вариантов ответа		индивидуальный (одноквартирный) дом: частного жилищного фонда <input type="checkbox"/> государственного/муниципального жилищного фонда <input type="checkbox"/> многоквартирный дом <input type="checkbox"/>			общежитие <input type="checkbox"/> → гостиница <input type="checkbox"/> → другое жилище (например, юрта, вагончик, бытовка, баржа и др.) ↓ Укажите какое	Конец опроса по форме П Бездомный(ые) <input type="checkbox"/> ↓ Конец опроса по форме П	
2 Время постройки дома При перестройках, надстройках, расширении дома годом ввода в эксплуатацию считается год первоначальной постройки Укажите один из вариантов ответа		ранее 1957 <input type="checkbox"/>	1957 - 1970 <input type="checkbox"/>	1971 - 1995 <input type="checkbox"/>	1996 - 2002 <input type="checkbox"/>	после 2002 <input type="checkbox"/>	
3 Материал наружных стен дома Укажите один из вариантов ответа		кирпич, камень <input type="checkbox"/>	панель, блок <input type="checkbox"/>	дерево <input type="checkbox"/>	монолит <input type="checkbox"/>	другой смешанный материал <input type="checkbox"/> иное <input type="checkbox"/> → Запишите, из какого материала стены	
4 Виды благоустройства жилого помещения и санитарно-гигиенические условия проживания							
электричество <input type="checkbox"/> электроплита напольная <input type="checkbox"/> газ: сетевой <input type="checkbox"/> сжиженный (баллоны) <input type="checkbox"/> отопление: центральное <input type="checkbox"/> от индивидуальных установок, котлов <input type="checkbox"/> печное <input type="checkbox"/>		водоснабжение: водопровод из коммунальной системы <input type="checkbox"/> водопровод из индивидуальной системы <input type="checkbox"/> водопровод вне жилища, колонка <input type="checkbox"/> колодец, скважина или другой источник водоснабжения <input type="checkbox"/> горячее водоснабжение: центральное <input type="checkbox"/> от индивидуальных водонагревателей <input type="checkbox"/> горячее водоснабжение отсутствует <input type="checkbox"/>		водоотведение (канализация): через коммунальную канализационную систему <input type="checkbox"/> через индивидуальную канализационную систему (включая септик) <input type="checkbox"/> через систему труб в выгребные ямы и т.п. <input type="checkbox"/> система канализации отсутствует <input type="checkbox"/> туалет: туалет (со смывом) в жилище <input type="checkbox"/> туалет другого типа в жилище (включая биотуалет) <input type="checkbox"/> туалет вне жилища <input type="checkbox"/> туалет отсутствует <input type="checkbox"/>		ванна и (или) душ: ванна и (или) душ в жилище <input type="checkbox"/> ванна и (или) душ вне жилища <input type="checkbox"/> баня, сауна <input type="checkbox"/> ванна, душ, баня, сауна отсутствуют <input type="checkbox"/> удаление бытовых отходов: мусоропровод <input type="checkbox"/> мусоросборники вне дома <input type="checkbox"/> сбор мусора спецмашиной <input type="checkbox"/> выброс мусора в ямы, на кучи и т.п. <input type="checkbox"/>	
				кухня: кухня или кухонный угол в доме <input type="checkbox"/> кухня или кухонный угол в отдельном строении <input type="checkbox"/> кухня и кухонный угол отсутствуют <input type="checkbox"/>			

Служебная зона

1 2 3 4

А Б В Г Д

Код

учреждения

Конфиденциально (гарантируется получателем информации)





ВСЕРОССИЙСКАЯ
ПЕРЕПИСЬ НАСЕЛЕНИЯ

Образец
нанесения
метки:

Образец
исправления
метки:

Образцы
написания
цифр:

1 2 3 4 5 6 7 8 9 0

Образец
исправления
цифры:

5

Незначимые
нули не
записываются:

0 0 2

Утверждена
распоряжением Правительства
Российской Федерации
от 16 декабря 2009 г. №1990-р

Форма В
Перелистной
лист

B1

№ перелистного
участка

№ инструкторского
участка

№ счетного
участка

№ бланка

№ п.п.	<input type="checkbox"/>	<input type="checkbox"/>	<input type="checkbox"/>	<input type="checkbox"/>
1 Ваш пол	мужской <input type="checkbox"/> женский <input type="checkbox"/>	мужской <input type="checkbox"/> женский <input type="checkbox"/>	мужской <input type="checkbox"/> женский <input type="checkbox"/>	мужской <input type="checkbox"/> женский <input type="checkbox"/>
2 Год Вашего рождения	<input type="checkbox"/>	<input type="checkbox"/>	<input type="checkbox"/>	<input type="checkbox"/>
3 Страна Вашего постоянного проживания	<input type="checkbox"/>	<input type="checkbox"/>	<input type="checkbox"/>	<input type="checkbox"/>
4 Цель Вашего приезда в Россию	работа <input type="checkbox"/> учеба <input type="checkbox"/> служебная или деловая поездка <input type="checkbox"/> лечение <input type="checkbox"/> туризм, отдых <input type="checkbox"/> транзитная миграция <input type="checkbox"/> другая цель <input type="checkbox"/> ↓ запишите какая <input type="checkbox"/>	работа <input type="checkbox"/> учеба <input type="checkbox"/> служебная или деловая поездка <input type="checkbox"/> лечение <input type="checkbox"/> туризм, отдых <input type="checkbox"/> транзитная миграция <input type="checkbox"/> другая цель <input type="checkbox"/> ↓ запишите какая <input type="checkbox"/>	работа <input type="checkbox"/> учеба <input type="checkbox"/> служебная или деловая поездка <input type="checkbox"/> лечение <input type="checkbox"/> туризм, отдых <input type="checkbox"/> транзитная миграция <input type="checkbox"/> другая цель <input type="checkbox"/> ↓ запишите какая <input type="checkbox"/>	работа <input type="checkbox"/> учеба <input type="checkbox"/> служебная или деловая поездка <input type="checkbox"/> лечение <input type="checkbox"/> туризм, отдых <input type="checkbox"/> транзитная миграция <input type="checkbox"/> другая цель <input type="checkbox"/> ↓ запишите какая <input type="checkbox"/>
Для приехавших с целью работы, учебы				
5 Продолжительность Вашего проживания на территории России	<input type="checkbox"/> месяцев	<input type="checkbox"/> месяцев	<input type="checkbox"/> месяцев	<input type="checkbox"/> месяцев
6 Страна Вашего рождения	<input type="checkbox"/>	<input type="checkbox"/>	<input type="checkbox"/>	<input type="checkbox"/>
7 Ваше гражданство	без гражданства <input type="checkbox"/> <input type="checkbox"/>	без гражданства <input type="checkbox"/> <input type="checkbox"/>	без гражданства <input type="checkbox"/> <input type="checkbox"/>	без гражданства <input type="checkbox"/> <input type="checkbox"/>

Служебная зона

Несчитывание зоны А Несчитывание зоны А Несчитывание зоны А Несчитывание зоны А

1 2 3 4 1 2 3 4 1 2 3 4 1 2 3 4

Конфиденциально (гарантируется получателем информации)



B2

Образец написания метки:

Образец исправления метки:



Образцы написания цифр:

1 2 3 4 5 6 7 8 9 0

Образец исправления цифры:

5



Незначимые нули не записываются:

□ □ 2

№ п.п.				
1 Ваш пол	мужской <input type="checkbox"/> женский <input type="checkbox"/>	мужской <input type="checkbox"/> женский <input type="checkbox"/>	мужской <input type="checkbox"/> женский <input type="checkbox"/>	мужской <input type="checkbox"/> женский <input type="checkbox"/>
2 Год Вашего рождения				
3 Страна Вашего постоянного проживания				
4 Цель Вашего приезда в Россию	работа <input type="checkbox"/> учеба <input type="checkbox"/> служебная или деловая поездка <input type="checkbox"/> лечение <input type="checkbox"/> туризм, отдых <input type="checkbox"/> транзитная миграция <input type="checkbox"/> другая цель <input type="checkbox"/> ↓ запишите какая <input type="text"/>	работа <input type="checkbox"/> учеба <input type="checkbox"/> служебная или деловая поездка <input type="checkbox"/> лечение <input type="checkbox"/> туризм, отдых <input type="checkbox"/> транзитная миграция <input type="checkbox"/> другая цель <input type="checkbox"/> ↓ запишите какая <input type="text"/>	работа <input type="checkbox"/> учеба <input type="checkbox"/> служебная или деловая поездка <input type="checkbox"/> лечение <input type="checkbox"/> туризм, отдых <input type="checkbox"/> транзитная миграция <input type="checkbox"/> другая цель <input type="checkbox"/> ↓ запишите какая <input type="text"/>	работа <input type="checkbox"/> учеба <input type="checkbox"/> служебная или деловая поездка <input type="checkbox"/> лечение <input type="checkbox"/> туризм, отдых <input type="checkbox"/> транзитная миграция <input type="checkbox"/> другая цель <input type="checkbox"/> ↓ запишите какая <input type="text"/>
Для приехавших с целью работы, учебы				
5 Продолжительность Вашего проживания на территории России	 месяцев	 месяцев	 месяцев	 месяцев
6 Страна Вашего рождения				
7 Ваше гражданство	без гражданства <input type="checkbox"/>	без гражданства <input type="checkbox"/>	без гражданства <input type="checkbox"/>	без гражданства <input type="checkbox"/>

Служебная зона

Несчитывание зоны А

1 2 3 4 1 2 3 4 1 2 3 4 1 2 3 4

Конфиденциально (гарантируется получателем информации)



**Итоги Всероссийской переписи населения 2010 года
по Ростовской области
Том 7
Экономически активное и экономически неактивное население**

Статистический сборник

Ответственные за выпуск
Е. В. Потапова
Е. П. Мельникова
тел. 8 (863) 232-77-77
8 (863) 232-58-45

Компьютерная верстка Ростовстата
Е. П. Мельникова

При использовании информации ссылка
на данный материал обязательна.
Перепечатке и размножению не подлежит.
Защищается Федеральным законом «Об информации, информатизации
и защите информации» от 20.02.95 № 24-ФЗ

Подписано в печать 29.08.2013
Формат 60x84/8
Тираж 3 экз.

Объем
Заказ

Отпечатано в Ростовстате
344018, Ростов-на-Дону, Мечникова, 77-Е