

**ФЕДЕРАЛЬНАЯ СЛУЖБА ГОСУДАРСТВЕННОЙ СТАТИСТИКИ
ПО РОСТОВСКОЙ ОБЛАСТИ**

**ИТОГИ ВСЕРОССИЙСКОЙ
СЕЛЬСКОХОЗЯЙСТВЕННОЙ ПЕРЕПИСИ
2016 ГОДА**

(в 8 томах)

Том 4.

**ПОСЕВНЫЕ ПЛОЩАДИ СЕЛЬСКОХОЗЯЙСТВЕННЫХ КУЛЬТУР
И ПЛОЩАДИ МНОГОЛЕТНИХ НАСАЖДЕНИЙ И ЯГОДНЫХ
КУЛЬТУР**

**КНИГА 2. СТРУКТУРА ПОСЕВНЫХ ПЛОЩАДЕЙ.
ГРУППИРОВКИ ОБЪЕКТОВ ПЕРЕПИСИ ПО РАЗМЕРУ
ПОСЕВНЫХ ПЛОЩАДЕЙ**

РОСТОВСКАЯ ОБЛАСТЬ

**Ростов-на-Дону
2018**

Общее методологическое руководство осуществляет Руководитель Территориального органа Федеральной службы государственной статистики по Ростовской области М.А. Самойлова.

Итоги Всероссийской сельскохозяйственной переписи 2016 года:

В 8т./Федеральная служба государственной статистики по Ростовской области (Ростовстат), 2018.

Т. 4: Посевные площади сельскохозяйственных культур и площади многолетних насаждений и ягодных культур: кн. 2.: Структура посевных площадей. Группировки объектов переписи по размеру посевных площадей. - 799с.: диагр.

В томе 4 представлены итоги Всероссийской сельскохозяйственной переписи 2016 года о посевных площадях сельскохозяйственных культур и площадях многолетних насаждений, и ягодных культур и площади в двух книгах в целом по Ростовской области и в разрезе городских округов и муниципальных районов.

В книге 1 сборника приведены данные о размерах площадей сельскохозяйственных культур и многолетних насаждений по видам и категориям хозяйств, использовании площади теплиц и парников; размещены диаграммы в целом по Ростовской области и в разрезе городских округов и муниципальных районов.

В книге 2 сборника представлены сведения о структуре посевных площадей сельскохозяйственных культур по видам и категориям хозяйств, приведены группировки объектов переписи по размеру посевных площадей основных сельскохозяйственных культур; размещены диаграммы в целом по Ростовской области и в разрезе муниципальных районов.

Данные представлены в абсолютных и относительных показателях.

© Ростовстат, 2018



СОДЕРЖАНИЕ

Предисловие	7
СТРУКТУРА ПОСЕВНЫХ ПЛОЩАДЕЙ ПО КАТЕГОРИЯМ ХОЗЯЙСТВ	
137 Структура общей посевной площади сельскохозяйственных культур под урожаем 2016 г. по категориям хозяйств	10
138 Структура посевной площади зерновых и зернобобовых культур под урожай 2016 г. по категориям хозяйств	14
139 Структура посевной площади пшеницы под урожай 2016 г. по категориям хозяйств	18
140 Структура посевной площади ржи под урожай 2016 г. по категориям хозяйств	22
141 Структура посевной площади ячменя под урожай 2016 г. по категориям хозяйств	26
142 Структура посевной площади овса под урожай 2016 г по категориям хозяйств	30
143 Структура посевной площади кукурузы на зерно под урожай 2016 г. по категориям хозяйств	34
144 Структура посевной площади проса под урожай 2016 г. по категориям хозяйств	38
145 Структура посевной площади гречихи под урожай 2016 г. по категориям хозяйств	42
146 Структура посевной площади риса под урожай 2016 г. по категориям хозяйств	46
147 Структура посевной площади тритикале под урожай 2016 г. по категориям хозяйств	50
148 Структура посевной площади зернобобовых культур под урожай 2016 г. по категориям хозяйств	54
149 Структура посевной площади технических культур под урожай 2016 г. по категориям хозяйств	58
150 Структура посевной площади сахарной свеклы под урожай 2016 г. по категориям хозяйств	62
151 Структура посевной площади масличных культур под урожай 2016 г. по категориям хозяйств	66
152 Структура посевной площади подсолнечника на зерно под урожай 2016 г. по категориям хозяйств	70
153 Структура посевной площади льна-кудряша (масличного) под урожай 2016 г. по категориям хозяйств	74
154 Структура посевной площади сои под урожай 2016 г. по категориям хозяйств	78
155 Структура посевной площади рапса под урожай 2016 г. по категориям хозяйств	82



156	Структура посевной площади эфирно-масличных культур под урожай 2016 г. по категориям хозяйств	86
157	Структура посевной площади картофеля под урожай 2016 г. по категориям хозяйств	90
158	Структура посевной площади овощных и бахчевых культур под урожай 2016 г. по категориям хозяйств	94
159	Структура посевной площади овощей открытого грунта под урожай 2016 г. по категориям хозяйств	98
160	Структура посевной площади продовольственных бахчевых культур под урожай 2016 г. по категориям хозяйств	102
161	Структура посевной площади кормовых культур под урожай 2016 г. по категориям хозяйств	106
162	Структура посевной площади трав однолетних под урожай 2016 г. по категориям хозяйств	110
163	Структура посевной площади трав многолетних под урожай 2016 г. по категориям хозяйств	114
164	Структура посевной площади кормовых культур на силос (без кукурузы) под урожай 2016 г. по категориям хозяйств	118
165	Структура посевной площади корнеплодных кормовых культур под урожай 2016 г. по категориям хозяйств	122
166	Структура посевной площади кукурузы на корм под урожай 2016 г. по категориям хозяйств	126
СТРУКТУРА ПОСЕВНЫХ ПЛОЩАДЕЙ ПО ВИДАМ СЕЛЬСКОХОЗЯЙСТВЕННЫХ КУЛЬТУР		
167	Структура посевных площадей под урожай 2016 г. по видам сельскохозяйственных культур в хозяйствах всех категорий	132
168	Структура посевных площадей под урожай 2016 г. по видам сельскохозяйственных культур в сельскохозяйственных организациях	152
169	Структура посевных площадей под урожай 2016 г. по видам сельскохозяйственных культур в сельскохозяйственных организациях, не относящихся к субъектам малого предпринимательства	164
170	Структура посевных площадей под урожай 2016 г. по видам сельскохозяйственных культур в малых сельскохозяйственных организациях	176
171	Структура посевных площадей под урожай 2016 г. по видам сельскохозяйственных культур в крестьянских (фермерских) хозяйствах и у индивидуальных предпринимателей	188
172	Структура посевных площадей под урожай 2016 г. по видам сельскохозяйственных культур в хозяйствах населения	200



173	Структура посевных площадей под урожай 2016 г. по видам сельскохозяйственных культур в личных подсобных и других индивидуальных хозяйствах граждан	216
174	Структура посевных площадей под урожай 2016 г. по видам сельскохозяйственных культур в садоводческих некоммерческих объединениях граждан	232
175	Структура посевных площадей под урожай 2016 г. по видам сельскохозяйственных культур в некоммерческих объединениях граждан	240
176	Структура посевных площадей под урожай 2016 г. по видам сельскохозяйственных культур в огороднических некоммерческих объединениях граждан	248
ГРУППИРОВКИ ОБЪЕКТОВ ПЕРЕПИСИ ПО РАЗМЕРАМ ПОСЕВНЫХ ПЛОЩАДЕЙ		
ГРУППИРОВКИ СЕЛЬСКОХОЗЯЙСТВЕННЫХ ОРГАНИЗАЦИЙ ПО РАЗМЕРАМ ПОСЕВНЫХ ПЛОЩАДЕЙ		
177	Группировка сельскохозяйственных организаций по размерам общей посевной площади под урожай 2016 г.	258
178	Группировка сельскохозяйственных организаций по размерам посевной площади зерновых и зернобобовых культур под урожай 2016 г.	298
179	Группировка сельскохозяйственных организаций по размерам посевной площади сахарной свеклы под урожай 2016 г.	338
180	Группировка сельскохозяйственных организаций по размерам посевной площади подсолнечника на зерно под урожай 2016 г.	378
ГРУППИРОВКИ КРЕСТЬЯНСКИХ (ФЕРМЕРСКИХ) ХОЗЯЙСТВ И ИНДИВИДУАЛЬНЫХ ПРЕДПРИНИМАТЕЛЕЙ ПО РАЗМЕРАМ ПОСЕВНЫХ ПЛОЩАДЕЙ		
181	Группировка крестьянских (фермерских) хозяйств и индивидуальных предпринимателей по размерам общей посевной площади под урожай 2016 г.	418
182	Группировка крестьянских (фермерских) хозяйств и индивидуальных предпринимателей по размерам посевной площади зерновых и зернобобовых культур под урожай 2016 г.	458
183	Группировка крестьянских (фермерских) хозяйств и индивидуальных предпринимателей по размерам посевной площади сахарной свеклы под урожай 2016 г.	498
184	Группировка крестьянских (фермерских) хозяйств и индивидуальных предпринимателей по размерам посевной площади подсолнечника на зерно под урожай 2016 г.	538



ГРУППИРОВКИ ЛИЧНЫХ ПОДСОБНЫХ ХОЗЯЙСТВ ПО РАЗМЕРАМ ПОСЕВНЫХ ПЛОЩАДЕЙ		
185	Группировка личных подсобных и других индивидуальных хозяйств граждан по размерам общей посевной площади под урожай 2016 г.	578
186	Группировка личных подсобных хозяйств по размерам общей посевной площади под урожай 2016 г.	608
187	Группировка личных подсобных и других индивидуальных хозяйств граждан по размерам посевной площади картофеля под урожай 2016 г.	648
188	Группировка личных подсобных хозяйств по размерам посевной площади картофеля под урожай 2016 г.	678
189	Группировка личных подсобных и других индивидуальных хозяйств граждан по размерам посевной площади овощей открытого грунта под урожай 2016 г.	718
190	Группировка личных подсобных хозяйств по размерам посевной площади овощей открытого грунта под урожай 2016 г.	748
	МЕТОДОЛОГИЧЕСКИЕ ПОЯСНЕНИЯ	788
	ДИАГРАММЫ	792



ПРЕДИСЛОВИЕ

В книге 2 тома 4 представлены итоги Всероссийской сельскохозяйственной переписи 2016 года о структуре посевных площадей по видам сельскохозяйственных культур и категориям хозяйств в целом по Ростовской области и в разрезе муниципальных районов и городских округов.

В издании размещены группировки сельскохозяйственных организаций, крестьянских (фермерских) хозяйств и индивидуальных предпринимателей, личных подсобных хозяйств по размеру посевных площадей основных сельскохозяйственных культур.

В сборнике представлены методологические пояснения к показателям, диаграммы по основным показателям, характеризующим посевные площади сельскохозяйственных культур и их структуру в целом по Ростовской области и в разрезе муниципальных районов и городских округов.

Электронная версия итогов Всероссийской сельскохозяйственной переписи 2016 года по Ростовской области размещена на официальном Интернет-портале Ростовстата (rostov.gks.ru).

список сокращений

тыс.	- тысяч
га	- гектар
г.	- год

В сборнике приняты условные обозначения:

- - явление отсутствует
- 0,0 - значение показателя меньше 0,1

... - данные не публикуются в целях обеспечения конфиденциальности первичных статистических данных, полученных от респондентов, в соответствии с Федеральным законом от 29 ноября 2007 г. № 282-ФЗ «Об официальном статистическом учете и системе государственной статистики в Российской Федерации» (п. 5, ст. 4; ч. 1, ст. 9).

В отдельных случаях незначительные расхождения между итогом и суммой данных объясняются их округлением.





СТРУКТУРА ПОСЕВНЫХ ПЛОЩАДЕЙ ПО КАТЕГОРИЯМ ХОЗЯЙСТВ

137. СТРУКТУРА ОБЩЕЙ ПОСЕВНОЙ ПЛОЩАДИ СЕЛЬСКОХОЗЯЙСТВЕННЫХ
 (в процентах от общей посевной)

	Сельско- хозяйственные организации	в том числе		
		сельско- хозяйственные организации, не относящиеся к субъектам малого предприни- мательства	малые предприятия	подсобные сельско- хозяйственные предприятия несельско- хозяйственных организаций
Всего по области	66.1	34.5	29.7	1.8
в том числе по муниципальным районам:	66.1	34.6	29.7	1.7
Азовский	63.2	30.8	30.2	2.1
Аксайский	67.3	0.5	61.1	5.7
Багаевский	54.1	6.8	47.3	0.1
Белокалитвинский	84.0	58.3	24.6	1.1
Боковский	58.4	1.6	56.6	0.3
Верхнедонской	79.7	8.2	67.9	3.6
Веселовский	73.6	71.5	2.1	-
Волгодонской	53.6	18.2	28.7	6.7
Дубовский	58.1	23.3	32.6	2.2
Егорлыкский	16.6	2.1	14.4	0.1
Заветинский	35.7	13.2	22.5	-
Зерноградский	77.8	49.4	20.1	8.4
Зимовниковский	73.0	42.8	29.4	0.9
Кагальницкий	87.3	60.2	27.1	-
Каменский	66.6	11.9	49.0	5.6
Кашарский	77.0	42.4	34.5	0.1
Константиновский	43.2	12.2	27.6	3.4
Красносулинский	72.5	15.1	57.0	0.4
Куйбышевский	72.9	-	71.7	1.2
Мартыновский	57.7	15.5	42.0	0.3
Матвеево-Курганский	68.7	30.9	35.9	1.8
Миллеровский	74.9	50.3	24.5	0.1
Милютинский	74.7	57.1	17.3	0.3
Морозовский	76.5	59.0	17.4	0.0
Мясниковский	89.4	77.6	11.7	0.1
Неклиновский	67.4	48.3	18.7	0.4
Обливский	85.3	19.8	57.0	8.6
Октябрьский	61.2	26.5	30.1	4.7
Орловский	42.3	11.7	27.0	3.6
Песчанокопский	63.3	55.4	7.8	-
Пролетарский	78.4	52.9	20.2	5.3
Ремонтненский	41.5	27.3	14.2	-
Родионово-Несветайский	69.9	44.5	24.8	0.6
Сальский	81.4	51.5	29.4	0.5
Семикаракорский	44.0	8.5	33.8	1.6
Советский	37.0	7.3	29.7	-
Тарасовский	47.9	4.1	41.6	2.2
Тацинский	49.2	25.8	23.0	0.3
Усть-Донецкий	89.8	10.3	77.8	1.8
Целинский	60.7	56.2	4.3	0.2
Цимлянский	81.5	34.7	45.1	1.7
Чертковский	76.8	49.4	26.9	0.5
Шолоховский	74.1	17.6	56.2	0.3



СТРУКТУРА ПОСЕВНЫХ ПЛОЩАДЕЙ ПО КАТЕГОРИЯМ ХОЗЯЙСТВ

КУЛЬТУР ПОД УРОЖАЙ 2016 ГОДА ПО КАТЕГОРИЯМ ХОЗЯЙСТВ

площади в хозяйствах всех категорий)

Крестьянские (фермерские) хозяйства и индивидуальные предприниматели	в том числе		Хозяйства населения
	крестьянские (фермерские) хозяйства	индивидуальные предприниматели	
32.1	29.8	2.2	1.9
32.1	29.9	2.2	1.8
34.1	29.0	5.1	2.7
26.2	22.4	3.7	6.5
22.1	10.9	11.1	23.9
15.3	13.6	1.7	0.7
41.1	41.0	0.1	0.5
19.7	19.3	0.4	0.6
18.5	14.9	3.7	7.9
41.9	36.0	5.9	4.5
38.6	29.5	9.2	3.2
79.1	77.6	1.5	4.3
64.1	62.4	1.7	0.1
21.4	20.7	0.7	0.7
26.7	25.5	1.2	0.3
12.3	11.5	0.8	0.4
32.3	29.1	3.2	1.1
22.6	22.4	0.2	0.4
56.0	55.3	0.7	0.9
26.0	24.3	1.7	1.6
26.3	26.2	0.1	0.8
41.7	36.6	5.1	0.6
29.5	29.5	0.0	1.9
24.1	21.5	2.6	1.0
19.9	16.9	2.9	5.5
23.4	19.6	3.8	0.1
8.9	8.1	0.8	1.7
30.1	24.0	6.1	2.5
11.9	11.8	0.1	2.7
37.2	35.6	1.6	1.5
56.6	52.5	4.1	1.1
34.6	33.7	0.9	2.2
21.0	20.1	0.9	0.6
58.4	58.0	0.4	0.0
28.2	20.1	8.1	2.0
17.2	16.5	0.7	1.4
53.9	48.9	5.0	2.1
62.8	62.6	0.2	0.2
51.2	48.9	2.3	0.9
50.3	48.2	2.1	0.5
8.1	7.8	0.2	2.1
37.3	37.0	0.3	1.9
17.5	17.3	0.1	1.0
21.8	20.9	0.9	1.4
25.6	25.4	0.2	0.3



СТРУКТУРА ПОСЕВНЫХ ПЛОЩАДЕЙ ПО КАТЕГОРИЯМ ХОЗЯЙСТВ

	Сельско-хозяйственные организации	в том числе		
		сельско-хозяйственные организации, не относящиеся к субъектам малого предпринимательства	малые предприятия	подсобные сельско-хозяйственные предприятия несельскохозяйственных организаций
в том числе по городским округам:	56.0	0.0	29.5	26.5
Ростов-на-Дону	-	-	-	-
Азов	29.8	-	22.7	7.0
Батайск	52.3	-	52.3	-
Волгодонск	52.9	-	4.5	48.5
Гуково	-	-	-	-
Донецк	62.7	-	-	62.7
Зверево	54.9	-	54.9	-
Каменск	72.0	-	-	72.0
Новочеркасск	1.9	0.5	1.3	-
Новошахтинск	79.4	-	79.4	-
Таганрог	-	-	-	-
Шахты	-	-	-	-



СТРУКТУРА ПОСЕВНЫХ ПЛОЩАДЕЙ ПО КАТЕГОРИЯМ ХОЗЯЙСТВ

Крестьянские (фермерские) хозяйства и индивидуальные предприниматели	в том числе		Хозяйства населения
	крестьянские (фермерские) хозяйства	индивидуальные предприниматели	
16.6	14.8	1.8	27.4
-	-	-	100.0
47.4	47.4	0.0	22.8
24.8	-	24.8	22.8
32.7	32.4	0.3	14.4
-	-	-	100.0
24.5	20.5	4.0	12.7
36.1	36.1	-	9.1
5.3	4.8	0.5	22.6
5.9	-	5.9	92.2
-	-	-	20.6
0.3	0.3	-	99.7
-	-	-	100.0



138. СТРУКТУРА ПОСЕВНОЙ ПЛОЩАДИ ЗЕРНОВЫХ И ЗЕРНОБОБОВЫХ

(в процентах от посевной площади зерновых и

	Сельско-хозяйственные организации	в том числе		
		сельско-хозяйственные организации, не относящиеся к субъектам малого предпринимательства	малые предприятия	подсобные сельско-хозяйственные предприятия несельскохозяйственных организаций
Всего по области	66.0	34.1	30.0	1.9
в том числе по муниципальным районам:	65.9	34.1	30.0	1.8
Азовский	64.8	30.8	32.2	1.9
Аксайский	70.3	0.6	62.5	7.2
Багаевский	56.1	6.6	49.5	-
Белокалитвинский	84.8	57.3	26.3	1.2
Боковский	58.3	0.7	57.4	0.3
Верхнедонской	82.3	7.7	70.4	4.2
Веселовский	73.8	71.6	2.2	-
Волгодонской	56.0	19.3	29.0	7.7
Дубовский	58.6	27.8	29.7	1.2
Егорлыкский	17.5	2.1	15.2	0.1
Заветинский	36.3	12.7	23.6	-
Зерноградский	78.0	50.4	19.6	8.0
Зимовниковский	73.7	42.1	30.6	1.0
Кагальницкий	87.0	58.9	28.1	-
Каменский	65.0	12.8	46.2	6.0
Кашарский	76.4	43.1	33.2	0.1
Константиновский	40.8	12.6	25.0	3.2
Красносулинский	73.1	12.5	60.3	0.3
Куйбышевский	73.9	-	72.6	1.3
Мартыновский	55.6	15.5	39.9	0.3
Матвеево-Курганский	68.0	30.9	35.2	1.8
Миллеровский	74.7	49.3	25.4	0.0
Милютинский	77.9	59.4	18.3	0.1
Морозовский	76.7	57.2	19.5	-
Мясниковский	88.8	75.6	13.2	0.1
Неклиновский	67.9	48.9	18.7	0.4
Обливский	87.1	20.0	58.7	8.5
Октябрьский	61.5	26.8	30.0	4.7
Орловский	40.5	10.4	26.8	3.3
Песчанокопский	61.4	54.1	7.3	-
Пролетарский	76.8	49.5	21.6	5.6
Ремонтненский	42.3	27.2	15.1	-
Родионово-Несветайский	67.4	44.6	22.1	0.7
Сальский	80.5	47.9	32.2	0.5
Семикаракорский	42.6	8.4	32.2	2.0
Советский	40.5	9.6	30.9	-
Тарасовский	45.7	3.4	39.4	2.8
Тацинский	46.7	21.4	25.0	0.3
Усть-Донецкий	89.8	10.9	77.8	1.1
Целинский	61.3	57.0	4.0	0.3
Цимлянский	81.3	33.3	45.9	2.0
Чертковский	72.4	41.6	30.0	0.7
Шолоховский	77.9	18.1	59.3	0.5



КУЛЬТУР ПОД УРОЖАЙ 2016 ГОДА ПО КАТЕГОРИЯМ ХОЗЯЙСТВ

зернобобовых культур в хозяйствах всех категорий)

Крестьянские (фермерские) хозяйства и индивидуальные предприниматели	в том числе		Хозяйства населения
	крестьянские (фермерские) хозяйства	индивидуальные предприниматели	
33.1	30.7	2.4	0.9
33.1	30.8	2.4	0.9
34.3	29.4	5.0	0.8
28.4	24.9	3.5	1.3
22.0	9.5	12.5	21.8
15.2	13.8	1.4	0.0
41.7	41.6	0.1	0.0
17.7	17.3	0.5	0.0
19.8	15.8	4.0	6.4
41.7	36.0	5.8	2.2
40.9	30.4	10.5	0.5
79.1	77.5	1.6	3.4
63.7	62.9	0.9	0.0
21.4	20.8	0.7	0.6
26.2	25.0	1.3	0.1
12.9	12.1	0.8	0.1
34.9	31.3	3.6	0.1
23.5	23.3	0.2	0.1
58.7	58.0	0.7	0.5
26.6	25.1	1.5	0.3
26.0	25.9	0.1	0.1
44.3	39.1	5.1	0.1
31.7	31.7	-	0.3
25.1	22.3	2.8	0.2
20.5	17.5	2.9	1.7
23.3	18.7	4.6	0.0
10.6	9.5	1.2	0.6
31.3	24.6	6.7	0.8
11.3	11.3	0.0	1.6
38.4	36.4	1.9	0.1
58.8	54.7	4.1	0.7
36.7	35.7	1.0	1.8
22.9	22.3	0.7	0.3
57.7	57.5	0.2	0.0
31.6	23.0	8.6	1.0
18.6	17.9	0.7	0.9
57.4	53.2	4.2	0.1
59.5	59.3	0.2	0.0
54.3	51.9	2.4	0.1
53.2	50.9	2.2	0.1
9.8	9.6	0.2	0.4
37.4	37.1	0.3	1.3
18.1	18.0	0.1	0.6
27.1	26.0	1.0	0.5
22.1	21.9	0.1	0.0

СТРУКТУРА ПОСЕВНЫХ ПЛОЩАДЕЙ ПО КАТЕГОРИЯМ ХОЗЯЙСТВ

	Сельско-хозяйственные организации	в том числе		
		сельско-хозяйственные организации, не относящиеся к субъектам малого предпринимательства	малые предприятия	подсобные сельско-хозяйственные предприятия несельскохозяйственных организаций
в том числе по городским округам:	77.7	-	40.0	37.7
Ростов-на-Дону	-	-	-	-
Азов	40.1	-	23.6	16.5
Батайск	54.2	-	54.2	-
Волгодонск	58.4	-	7.0	51.4
Гуково	-	-	-	-
Донецк	51.8	-	-	51.8
Зверево	78.8	-	78.8	-
Каменск	95.0	-	-	95.0
Новочеркасск	-	-	-	-
Новошахтинск	99.9	-	99.9	-
Таганрог	-	-	-	-
Шахты	-	-	-	-



СТРУКТУРА ПОСЕВНЫХ ПЛОЩАДЕЙ ПО КАТЕГОРИЯМ ХОЗЯЙСТВ

Крестьянские (фермерские) хозяйства и индивидуальные предприниматели	в том числе		Хозяйства населения
	крестьянские (фермерские) хозяйства	индивидуальные предприниматели	
22.2	19.0	3.2	0.1
-	-	-	-
59.9	59.9	-	-
45.8	-	45.8	-
41.6	41.6	-	-
-	-	-	100.0
48.2	37.8	10.3	0.0
21.2	21.2	-	-
5.0	5.0	-	-
100.0	-	100.0	-
-	-	-	0.1
-	-	-	100.0
-	-	-	100.0

139. СТРУКТУРА ПОСЕВНОЙ ПЛОЩАДИ ПШЕНИЦЫ

(в процентах от посевной площади пшеницы)

	Сельско-хозяйственные организации	в том числе		
		сельско-хозяйственные организации, не относящиеся к субъектам малого предпринимательства	малые предприятия	подсобные сельско-хозяйственные предприятия несельскохозяйственных организаций
Всего по области	67.3	35.9	29.7	1.8
в том числе по муниципальным районам:				
Азовский	67.3	35.9	29.7	1.7
Аксайский	65.3	30.6	32.4	2.3
Аксайский	74.4	0.5	69.5	4.4
Багаевский	49.4	8.0	41.5	-
Белокалитвинский	84.8	59.6	23.9	1.3
Боковский	67.6	0.9	66.4	0.3
Верхнедонской	79.9	10.5	65.8	3.7
Веселовский	81.0	79.4	1.5	-
Волгодонской	56.7	23.0	27.5	6.2
Дубовский	57.8	28.9	27.7	1.2
Егорлыкский	18.8	2.5	16.2	0.1
Заветинский	33.9	12.6	21.3	-
Зерноградский	77.4	49.1	21.9	6.4
Зимовниковский	73.9	42.6	30.6	0.7
Кагальницкий	86.1	60.4	25.6	-
Каменский	70.3	12.7	50.4	7.2
Кашарский	80.0	45.9	34.0	0.1
Константиновский	44.6	14.8	26.4	3.4
Красносулинский	73.7	12.2	61.0	0.5
Куйбышевский	76.6	-	74.9	1.7
Мартыновский	55.4	12.8	42.4	0.2
Матвеево-Курганский	68.5	33.5	33.1	1.9
Миллеровский	77.2	52.2	24.9	0.0
Милютинский	83.5	64.7	18.8	-
Морозовский	80.3	62.8	17.5	-
Мясниковский	89.2	77.6	11.6	-
Неклиновский	69.6	50.3	18.9	0.4
Обливский	87.1	16.5	63.6	7.0
Октябрьский	66.1	30.5	30.7	4.9
Орловский	38.9	10.2	24.7	4.0
Песчанокопский	64.8	57.8	7.0	-
Пролетарский	77.0	49.4	24.1	3.5
Ремонтненский	44.2	27.5	16.7	-
Родионово-Несветайский	70.4	48.1	21.6	0.7
Сальский	81.2	47.8	32.9	0.5
Семикаракорский	47.4	6.8	38.5	2.0
Советский	37.3	11.4	25.9	-
Тарасовский	46.6	3.6	39.1	3.9
Тацинский	46.0	21.7	23.8	0.4
Усть-Донецкий	91.4	10.4	79.5	1.5
Целинский	63.3	59.0	4.0	0.4
Цимлянский	83.3	36.5	45.1	1.8
Чертковский	78.3	49.6	28.3	0.4
Шолоховский	78.2	17.5	59.6	1.1



ПОД УРОЖАЙ 2016 ГОДА ПО КАТЕГОРИЯМ ХОЗЯЙСТВ

в хозяйствах всех категорий)

Крестьянские (фермерские) хозяйства и индивидуальные предприниматели	в том числе		Хозяйства населения
	крестьянские (фермерские) хозяйства	индивидуальные предприниматели	
32.1	29.6	2.5	0.6
32.1	29.6	2.5	0.6
34.0	29.4	4.7	0.6
24.6	20.3	4.3	1.0
26.9	8.9	18.1	23.6
15.2	13.9	1.3	0.0
32.4	32.2	0.1	0.0
20.1	19.6	0.5	-
17.4	13.1	4.3	1.6
41.8	36.5	5.3	1.5
41.6	29.6	12.1	0.6
80.3	78.6	1.7	0.9
66.1	66.1	-	-
22.1	21.4	0.7	0.5
26.0	24.6	1.5	0.0
13.9	13.0	0.9	0.0
29.6	24.5	5.1	0.0
19.9	19.7	0.3	0.0
55.0	54.2	0.7	0.4
25.9	24.5	1.4	0.4
23.3	23.3	-	0.0
44.4	38.5	5.9	0.2
31.4	31.4	-	0.1
22.8	20.8	2.0	0.1
16.5	13.9	2.6	-
19.7	14.8	4.9	-
10.3	9.0	1.2	0.6
30.2	23.7	6.5	0.2
10.7	10.7	-	2.2
33.9	32.0	1.9	0.1
60.4	55.8	4.7	0.7
34.7	33.7	1.1	0.4
22.8	22.7	0.1	0.2
55.8	55.6	0.2	-
28.9	20.5	8.4	0.7
18.0	17.3	0.7	0.8
52.6	49.0	3.6	0.0
62.7	62.5	0.2	-
53.3	51.4	1.9	0.1
54.0	51.8	2.2	-
8.4	8.2	0.2	0.2
35.8	35.5	0.3	0.8
16.1	16.0	0.1	0.5
21.3	20.6	0.7	0.4
21.8	21.8	0.1	-

СТРУКТУРА ПОСЕВНЫХ ПЛОЩАДЕЙ ПО КАТЕГОРИЯМ ХОЗЯЙСТВ

	Сельско-хозяйственные организации	в том числе		
		сельско-хозяйственные организации, не относящиеся к субъектам малого предпринимательства	малые предприятия	подсобные сельско-хозяйственные предприятия несельскохозяйственных организаций
в том числе по городским округам:	79.2	-	41.3	37.8
Ростов-на-Дону	-	-	-	-
Азов	41.7	-	24.5	17.2
Батайск	54.2	-	54.2	-
Волгодонск	49.8	-	7.7	42.0
Гуково	-	-	-	-
Донецк	89.5	-	-	89.5
Зверево	79.7	-	79.7	-
Каменск	96.4	-	-	96.4
Новочеркасск	-	-	-	-
Новошахтинск	100.0	-	100.0	-
Таганрог	-	-	-	-
Шахты	-	-	-	-



СТРУКТУРА ПОСЕВНЫХ ПЛОЩАДЕЙ ПО КАТЕГОРИЯМ ХОЗЯЙСТВ

Крестьянские (фермерские) хозяйства и индивидуальные предприниматели	в том числе		Хозяйства населения
	крестьянские (фермерские) хозяйства	индивидуальные предприниматели	
20.8	18.1	2.8	0.0
-	-	-	-
58.3	58.3	-	-
45.8	-	45.8	-
50.2	50.2	-	-
-	-	-	-
10.5	10.5	-	-
20.3	20.3	-	-
3.6	3.6	-	-
100.0	-	100.0	-
-	-	-	0.0
-	-	-	-
-	-	-	-

140. СТРУКТУРА ПОСЕВНОЙ ПЛОЩАДИ РЖИ ПОД

(в процентах от посевной площади ржи)

	Сельско- хозяйственные организации	в том числе		
		сельско- хозяйственные организации, не относящиеся к субъектам малого предприни- мательства	малые предприятия	подсобные сельско- хозяйственные предприятия несельско- хозяйственных организаций
Всего по области	70.7	5.1	65.6	-
в том числе по муниципальным районам:	70.8	5.1	65.7	-
Азовский	-	-	-	-
Аксайский	-	-	-	-
Багаевский	-	-	-	-
Белокалитвинский	-	-	-	-
Боковский	-	-	-	-
Верхнедонской	100.0	-	100.0	-
Веселовский	-	-	-	-
Волгодонской	-	-	-	-
Дубовский	-	-	-	-
Егорлыкский	100.0	-	100.0	-
Заветинский	100.0	11.7	88.3	-
Зерноградский	-	-	-	-
Зимовниковский	-	-	-	-
Кагальницкий	100.0	60.0	40.0	-
Каменский	-	-	-	-
Кашарский	82.7	-	82.7	-
Константиновский	-	-	-	-
Красносулинский	-	-	-	-
Куйбышевский	-	-	-	-
Мартыновский	-	-	-	-
Матвеево-Курганский	81.4	81.4	-	-
Миллеровский	52.7	-	52.7	-
Милютинский	-	-	-	-
Морозовский	-	-	-	-
Мясниковский	-	-	-	-
Неклиновский	-	-	-	-
Обливский	-	-	-	-
Октябрьский	-	-	-	-
Орловский	100.0	100.0	-	-
Песчанокопский	-	-	-	-
Пролетарский	-	-	-	-
Ремонтненский	-	-	-	-
Родионово-Несветайский	-	-	-	-
Сальский	-	-	-	-
Семикаракорский	-	-	-	-
Советский	-	-	-	-
Тарасовский	73.8	-	73.8	-
Тацинский	-	-	-	-
Усть-Донецкий	-	-	-	-
Целинский	-	-	-	-
Цимлянский	-	-	-	-
Чертковский	-	-	-	-
Шолоховский	54.5	54.5	-	-



УРОЖАЙ 2016 ГОДА ПО КАТЕГОРИЯМ ХОЗЯЙСТВ

в хозяйствах всех категорий)

Крестьянские (фермерские) хозяйства и индивидуальные предприниматели	в том числе		Хозяйства населения
	крестьянские (фермерские) хозяйства	индивидуальные предприниматели	
28.8	26.5	2.4	0.4
28.7	26.4	2.4	0.4
-	-	-	-
100.0	100.0	-	-
-	-	-	-
-	-	-	-
-	-	-	-
-	-	-	-
-	-	-	-
-	-	-	-
-	-	-	100.0
-	-	-	-
-	-	-	-
-	-	-	100.0
-	-	-	-
-	-	-	-
17.3	17.3	-	-
-	-	-	-
-	-	-	-
-	-	-	100.0
-	-	-	-
-	-	-	18.6
47.3	19.9	27.4	-
-	-	-	100.0
-	-	-	-
-	-	-	-
96.5	96.5	-	3.5
-	-	-	-
-	-	-	-
-	-	-	-
-	-	-	100.0
-	-	-	-
-	-	-	-
-	-	-	-
-	-	-	-
-	-	-	-
26.2	26.2	-	-
-	-	-	-
-	-	-	-
-	-	-	-
-	-	-	-
-	-	-	-
45.5	45.5	-	-

СТРУКТУРА ПОСЕВНЫХ ПЛОЩАДЕЙ ПО КАТЕГОРИЯМ ХОЗЯЙСТВ

	Сельско-хозяйственные организации	в том числе		
		сельско-хозяйственные организации, не относящиеся к субъектам малого предпринимательства	малые предприятия	подсобные сельскохозяйственные предприятия несельскохозяйственных организаций
в том числе по городским округам:	-	-	-	-
Ростов-на-Дону	-	-	-	-
Азов	-	-	-	-
Батайск	-	-	-	-
Волгодонск	-	-	-	-
Гуково	-	-	-	-
Донецк	-	-	-	-
Зверево	-	-	-	-
Каменск	-	-	-	-
Новочеркасск	-	-	-	-
Новошахтинск	-	-	-	-
Таганрог	-	-	-	-
Шахты	-	-	-	-



СТРУКТУРА ПОСЕВНЫХ ПЛОЩАДЕЙ ПО КАТЕГОРИЯМ ХОЗЯЙСТВ

Крестьянские (фермерские) хозяйства и индивидуальные предприниматели	в том числе		Хозяйства населения
	крестьянские (фермерские) хозяйства	индивидуальные предприниматели	
100.0	100.0	-	-
-	-	-	-
-	-	-	-
-	-	-	-
-	-	-	-
-	-	-	-
100.0	100.0	-	-
-	-	-	-
-	-	-	-
-	-	-	-
-	-	-	-
-	-	-	-
-	-	-	-

141. СТРУКТУРА ПОСЕВНОЙ ПЛОЩАДИ ЯЧМЕНЯ ПОД

(в процентах от посевной площади ячменя)

	Сельско-хозяйственные организации	в том числе		
		сельско-хозяйственные организации, не относящиеся к субъектам малого предпринимательства	малые предприятия	подсобные сельско-хозяйственные предприятия несельскохозяйственных организаций
Всего по области	52.4	21.7	28.5	2.1
в том числе по муниципальным районам:	52.4	21.8	28.5	2.1
Азовский	51.1	16.3	34.0	0.8
Аксайский	52.1	1.4	41.3	9.3
Багаевский	39.2	3.8	35.4	-
Белокалитвинский	78.4	36.9	39.0	2.5
Боковский	61.3	-	60.4	0.9
Верхнедонской	78.2	6.8	71.3	-
Веселовский	48.1	44.0	4.1	-
Волгодонской	33.7	4.6	27.1	2.1
Дубовский	68.3	20.4	47.6	0.3
Егорлыкский	12.4	2.3	9.7	0.5
Заветинский	45.7	17.3	28.4	-
Зерноградский	72.8	45.3	14.9	12.7
Зимовниковский	70.9	40.6	27.8	2.5
Кагальницкий	81.0	30.7	50.3	-
Каменский	59.1	15.2	43.9	-
Кашарский	63.4	35.4	28.0	-
Константиновский	28.6	4.3	20.3	4.0
Красносулинский	68.4	3.3	65.2	-
Куйбышевский	49.4	-	49.4	-
Мартыновский	49.2	17.0	32.2	-
Матвеево-Курганский	52.7	15.5	35.1	2.1
Миллеровский	39.2	13.0	26.2	-
Милютинский	46.8	10.8	34.9	1.0
Морозовский	53.1	31.5	21.6	-
Мясниковский	89.1	57.6	30.4	1.0
Неклиновский	56.9	36.4	19.6	0.9
Обливский	79.5	31.8	34.0	13.7
Октябрьский	45.4	16.6	24.7	4.1
Орловский	38.4	7.8	30.0	0.7
Песчанокопский	32.2	24.1	8.1	-
Пролетарский	66.2	39.3	22.7	4.3
Ремонтненский	48.8	41.0	7.7	-
Родионово-Несветайский	38.7	11.3	26.1	1.3
Сальский	70.6	33.9	35.7	1.0
Семикаракорский	28.0	8.0	18.8	1.2
Советский	25.2	-	25.2	-
Тарасовский	32.0	2.1	28.8	1.2
Тацинский	33.3	5.3	28.0	-
Усть-Донецкий	57.4	14.2	43.2	-
Целинский	40.4	37.7	2.7	-
Цимлянский	74.9	29.6	40.0	5.4
Чертковский	58.9	13.5	42.8	2.6
Шолоховский	70.2	20.9	49.3	-



УРОЖАЙ 2016 ГОДА ПО КАТЕГОРИЯМ ХОЗЯЙСТВ

в хозяйствах всех категорий)

Крестьянские (фермерские) хозяйства и индивидуальные предприниматели	в том числе		Хозяйства населения
	крестьянские (фермерские) хозяйства	индивидуальные предприниматели	
44.8	41.8	3.1	2.7
44.9	41.8	3.1	2.8
47.7	39.5	8.1	1.2
46.0	44.1	2.0	1.9
25.5	18.0	7.5	35.3
21.5	18.7	2.8	0.0
38.7	38.7	-	-
21.8	21.8	-	-
30.3	26.9	3.4	21.6
60.5	50.5	10.1	5.8
31.6	27.2	4.4	0.2
76.2	75.2	1.0	11.3
54.3	47.5	6.8	-
25.9	25.1	0.8	1.3
28.8	28.6	0.2	0.2
18.8	17.5	1.2	0.2
40.6	39.3	1.3	0.3
36.1	36.1	-	0.5
70.4	69.6	0.9	1.0
31.4	28.8	2.6	0.2
50.5	50.5	-	0.1
50.8	47.5	3.2	0.0
46.6	46.6	-	0.7
60.2	56.7	3.5	0.7
46.8	40.1	6.7	6.4
46.8	39.5	7.3	0.1
10.3	9.3	0.9	0.6
38.9	28.2	10.7	4.2
19.9	19.7	0.2	0.6
54.6	52.3	2.3	0.0
60.6	57.9	2.7	0.9
58.0	56.7	1.4	9.8
32.9	31.1	1.8	0.9
51.2	50.3	0.9	0.0
59.7	46.6	13.0	1.6
27.7	26.1	1.6	1.7
71.8	66.2	5.6	0.2
74.8	74.8	-	-
67.8	62.7	5.1	0.2
66.2	62.2	4.0	0.5
40.6	40.2	0.3	2.0
54.1	53.5	0.5	5.5
23.4	23.3	0.1	1.7
40.6	37.0	3.6	0.5
29.8	29.8	-	0.0

СТРУКТУРА ПОСЕВНЫХ ПЛОЩАДЕЙ ПО КАТЕГОРИЯМ ХОЗЯЙСТВ

	Сельско- хозяйственные организации	в том числе		
		сельско- хозяйственные организации, не относящиеся к субъектам малого предприни- мательства	малые предприятия	подсобные сельско- хозяйственные предприятия несельско- хозяйственных организаций
в том числе по городским округам:	72.2	-	32.7	39.6
Ростов-на-Дону	-	-	-	-
Азов	-	-	-	-
Батайск	-	-	-	-
Волгодонск	100.0	-	3.6	96.4
Гуково	-	-	-	-
Донецк	-	-	-	-
Зверево	-	-	-	-
Каменск	-	-	-	-
Новочеркасск	-	-	-	-
Новошахтинск	100.0	-	100.0	-
Таганрог	-	-	-	-
Шахты	-	-	-	-



СТРУКТУРА ПОСЕВНЫХ ПЛОЩАДЕЙ ПО КАТЕГОРИЯМ ХОЗЯЙСТВ

Крестьянские (фермерские) хозяйства и индивидуальные предприниматели	в том числе		Хозяйства населения
	крестьянские (фермерские) хозяйства	индивидуальные предприниматели	
27.8	20.3	7.5	0.0
-	-	-	-
100.0	100.0	-	-
-	-	-	-
-	-	-	-
-	-	-	-
100.0	69.9	30.0	0.0
100.0	100.0	-	-
-	-	-	-
-	-	-	-
-	-	-	-
-	-	-	-
-	-	-	-

142. СТРУКТУРА ПОСЕВНОЙ ПЛОЩАДИ ОВСА

(в процентах от посевной площади овса)

	Сельско-хозяйственные организации	в том числе		
		сельско-хозяйственные организации, не относящиеся к субъектам малого предпринимательства	малые предприятия	подсобные сельско-хозяйственные предприятия несельско-хозяйственных организаций
Всего по области	58.8	27.2	29.2	2.3
в том числе по муниципальным районам:	58.9	27.3	29.3	2.3
Азовский	12.0	-	12.0	-
Аксайский	91.4	-	86.2	5.2
Багаевский	-	-	-	-
Белокалитвинский	71.8	-	71.8	-
Боковский	-	-	-	-
Верхнедонской	92.2	1.6	88.5	2.1
Веселовский	88.8	88.8	-	-
Волгодонской	-	-	-	-
Дубовский	-	-	-	-
Егорлыкский	5.4	-	5.4	-
Заветинский	32.9	-	32.9	-
Зерноградский	97.7	83.4	-	14.3
Зимовниковский	100.0	100.0	-	-
Кагальницкий	100.0	100.0	-	-
Каменский	81.9	28.8	53.1	-
Кашарский	50.4	13.4	37.0	-
Константиновский	-	-	-	-
Красносулинский	52.6	-	52.6	-
Куйбышевский	-	-	-	-
Мартыновский	-	-	-	-
Матвеево-Курганский	40.1	16.0	24.0	-
Миллеровский	77.1	58.6	18.5	-
Милютинский	-	-	-	-
Морозовский	-	-	-	-
Мясниковский	100.0	100.0	-	-
Неклиновский	75.1	69.4	5.7	-
Обливский	-	-	-	-
Октябрьский	38.8	-	26.2	12.6
Орловский	50.6	45.1	5.6	-
Песчанокопский	25.2	-	25.2	-
Пролетарский	100.0	-	100.0	-
Ремонтненский	20.4	20.4	-	-
Родионово-Несветайский	49.9	-	49.9	-
Сальский	96.6	74.0	22.7	-
Семикаракорский	84.2	26.5	-	57.7
Советский	-	-	-	-
Тарасовский	28.3	15.1	12.0	1.2
Тацинский	-	-	-	-
Усть-Донецкий	-	-	-	-
Целинский	63.1	61.3	1.8	-
Цимлянский	100.0	-	100.0	-
Чертковский	40.4	15.2	24.0	1.3
Шолоховский	70.8	44.9	25.9	-



ПОД УРОЖАЙ 2016 ГОДА ПО КАТЕГОРИЯМ ХОЗЯЙСТВ

в хозяйствах всех категорий)

Крестьянские (фермерские) хозяйства и индивидуальные предприниматели	в том числе		Хозяйства населения
	крестьянские (фермерские) хозяйства	индивидуальные предприниматели	
40.9	38.8	2.1	0.3
40.8	38.7	2.1	0.3
88.0	88.0	-	0.0
8.6	8.6	-	-
-	-	-	-
28.2	22.9	5.3	-
100.0	100.0	-	-
7.8	7.8	-	-
11.2	11.2	-	-
100.0	100.0	-	-
100.0	100.0	-	-
94.5	94.5	-	0.0
67.1	8.9	58.1	-
2.3	2.3	-	-
-	-	-	-
-	-	-	-
18.1	18.1	-	-
49.6	49.6	-	-
100.0	100.0	-	-
47.4	47.4	-	-
100.0	100.0	-	-
100.0	100.0	-	-
59.9	59.9	-	-
22.9	22.5	0.4	-
-	-	-	-
99.9	99.9	-	0.1
-	-	-	-
24.9	24.9	-	-
-	-	-	-
50.2	39.1	11.1	11.0
49.4	49.4	-	-
73.3	73.3	-	1.5
-	-	-	-
79.6	79.6	-	-
49.9	49.9	-	0.3
3.3	3.3	-	0.1
15.8	-	15.8	-
-	-	-	-
71.7	71.7	-	-
100.0	100.0	-	-
100.0	100.0	-	-
36.7	36.7	-	0.2
-	-	-	0.0
59.0	59.0	-	0.5
29.2	25.8	3.4	-

СТРУКТУРА ПОСЕВНЫХ ПЛОЩАДЕЙ ПО КАТЕГОРИЯМ ХОЗЯЙСТВ

	Сельско-хозяйственные организации	в том числе		
		сельско-хозяйственные организации, не относящиеся к субъектам малого предпринимательства	малые предприятия	подсобные сельскохозяйственные предприятия несельскохозяйственных организаций
в том числе по городским округам:	-	-	-	-
Ростов-на-Дону	-	-	-	-
Азов	-	-	-	-
Батайск	-	-	-	-
Волгодонск	-	-	-	-
Гуково	-	-	-	-
Донецк	-	-	-	-
Зверево	-	-	-	-
Каменск	-	-	-	-
Новочеркасск	-	-	-	-
Новошахтинск	-	-	-	-
Таганрог	-	-	-	-
Шахты	-	-	-	-



СТРУКТУРА ПОСЕВНЫХ ПЛОЩАДЕЙ ПО КАТЕГОРИЯМ ХОЗЯЙСТВ

Крестьянские (фермерские) хозяйства и индивидуальные предприниматели	в том числе		Хозяйства населения
	крестьянские (фермерские) хозяйства	индивидуальные предприниматели	
100.0	100.0	-	-
-	-	-	-
-	-	-	-
-	-	-	-
-	-	-	-
-	-	-	-
100.0	100.0	-	-
-	-	-	-
-	-	-	-
-	-	-	-
-	-	-	-
-	-	-	-
-	-	-	-

143. СТРУКТУРА ПОСЕВНОЙ ПЛОЩАДИ КУКУРУЗЫ НА ЗЕРНО

(в процентах от посевной площади кукурузы на зерно)

	Сельско-хозяйственные организации	в том числе		
		сельско-хозяйственные организации, не относящиеся к субъектам малого предпринимательства	малые предприятия	подсобные сельско-хозяйственные предприятия несельскохозяйственных организаций
Всего по области	64.7	30.3	32.6	1.8
в том числе по муниципальным районам:	64.7	30.3	32.6	1.8
Азовский	64.1	45.0	19.2	-
Аксайский	82.6	-	54.4	28.2
Багаевский	89.7	1.2	88.5	-
Белокалитвинский	84.6	57.8	26.3	0.5
Боковский	44.0	-	44.0	-
Верхнедонской	79.3	4.4	70.5	4.3
Веселовский	76.0	71.6	4.4	-
Волгодонской	78.5	11.7	32.9	34.0
Дубовский	-	-	-	-
Егорлыкский	12.4	0.4	12.0	-
Заветинский	-	-	-	-
Зерноградский	73.4	45.7	20.8	6.9
Зимовниковский	-	-	-	-
Кагальницкий	91.5	52.1	39.4	-
Каменский	44.4	14.5	23.3	6.6
Кашарский	71.7	26.0	44.8	1.0
Константиновский	36.7	12.5	24.2	-
Красносулинский	70.9	11.3	59.6	-
Куйбышевский	70.1	-	70.1	-
Мартыновский	99.9	15.6	79.0	5.3
Матвеево-Курганский	76.1	22.9	51.8	1.4
Миллеровский	68.0	51.7	16.3	-
Милютинский	75.6	72.1	3.5	-
Морозовский	98.4	98.4	-	-
Мясниковский	82.9	75.2	7.7	-
Неклиновский	66.3	46.3	20.1	-
Обливский	84.0	-	84.0	-
Октябрьский	56.9	17.2	35.4	4.3
Орловский	54.0	11.7	42.3	-
Песчанокопский	67.0	59.2	7.8	-
Пролетарский	100.0	20.2	-	79.8
Ремонтненский	-	-	-	-
Родионово-Несветайский	64.7	36.3	28.4	-
Сальский	93.5	79.9	13.6	-
Семикаракорский	43.3	15.8	26.1	1.3
Советский	9.1	-	9.1	-
Тарасовский	47.7	6.4	41.3	-
Тацинский	82.6	59.2	23.4	-
Усть-Донецкий	80.2	12.1	68.1	-
Целинский	52.5	48.0	4.5	-
Цимлянский	-	-	-	-
Чертковский	67.0	33.5	33.4	0.2
Шолоховский	75.7	8.1	67.6	-



ПОД УРОЖАЙ 2016 ГОДА ПО КАТЕГОРИЯМ ХОЗЯЙСТВ

в хозяйствах всех категорий)

Крестьянские (фермерские) хозяйства и индивидуальные предприниматели	в том числе		Хозяйства населения
	крестьянские (фермерские) хозяйства	индивидуальные предприниматели	
33.7	31.9	1.7	1.7
33.7	31.9	1.7	1.7
32.4	25.9	6.5	3.5
13.7	12.0	1.7	3.7
3.0	2.6	0.5	7.3
15.3	14.3	1.0	0.1
56.0	56.0	-	0.0
20.7	19.4	1.3	0.0
18.6	12.5	6.1	5.4
21.5	21.5	-	0.0
-	-	-	100.0
81.3	79.5	1.8	6.3
-	-	-	100.0
25.7	25.4	0.3	0.9
99.9	99.9	-	0.1
8.5	8.5	-	0.0
55.6	55.3	0.3	0.0
28.1	28.1	-	0.2
63.3	63.3	-	0.0
29.0	27.8	1.2	0.2
29.4	28.7	0.7	0.5
-	-	-	0.1
22.2	22.2	-	1.7
31.3	25.7	5.6	0.7
3.5	1.7	1.8	20.9
1.5	1.5	-	0.0
16.6	16.1	0.4	0.5
31.8	25.1	6.7	1.8
-	-	-	16.0
43.1	41.3	1.8	0.1
45.8	45.8	-	0.2
30.7	30.7	-	2.3
-	-	-	0.0
-	-	-	100.0
31.3	23.1	8.1	4.1
5.4	5.4	-	1.0
56.0	56.0	-	0.7
89.9	89.9	-	1.0
52.2	49.6	2.5	0.1
17.0	17.0	-	0.3
17.1	17.1	-	2.7
46.3	46.1	0.2	1.1
-	-	-	100.0
31.6	31.1	0.5	1.4
24.3	24.3	-	0.0

СТРУКТУРА ПОСЕВНЫХ ПЛОЩАДЕЙ ПО КАТЕГОРИЯМ ХОЗЯЙСТВ

	Сельско-хозяйственные организации	в том числе		
		сельско-хозяйственные организации, не относящиеся к субъектам малого предпринимательства	малые предприятия	подсобные сельскохозяйственные предприятия несельскохозяйственных организаций
в том числе по городским округам:	-	-	-	-
Ростов-на-Дону	-	-	-	-
Азов	-	-	-	-
Батайск	-	-	-	-
Волгодонск	-	-	-	-
Гуково	-	-	-	-
Донецк	-	-	-	-
Зверево	-	-	-	-
Каменск	-	-	-	-
Новочеркасск	-	-	-	-
Новошахтинск	-	-	-	-
Таганрог	-	-	-	-
Шахты	-	-	-	-



СТРУКТУРА ПОСЕВНЫХ ПЛОЩАДЕЙ ПО КАТЕГОРИЯМ ХОЗЯЙСТВ

Крестьянские (фермерские) хозяйства и индивидуальные предприниматели	в том числе		Хозяйства населения
	крестьянские (фермерские) хозяйства	индивидуальные предприниматели	
89.9	89.9	-	10.1
-	-	-	-
-	-	-	-
-	-	-	-
-	-	-	-
-	-	-	100.0
-	-	-	-
-	-	-	-
100.0	100.0	-	-
-	-	-	-
-	-	-	100.0
-	-	-	100.0
-	-	-	100.0

144. СТРУКТУРА ПОСЕВНОЙ ПЛОЩАДИ ПРОСА

(в процентах от посевной площади проса в хозяйствах)

	Сельско-хозяйственные организации	в том числе		
		сельско-хозяйственные организации, не относящиеся к субъектам малого предпринимательства	малые предприятия	подсобные сельско-хозяйственные предприятия несельскохозяйственных организаций
Всего по области	68.9	25.6	40.3	2.9
в том числе по муниципальным районам:	68.9	25.6	40.3	2.9
Азовский	59.6	-	59.6	-
Аксайский	99.9	-	99.9	-
Багаевский	100.0	-	100.0	-
Белокалитвинский	91.6	60.4	31.2	-
Боковский	41.7	-	41.7	-
Верхнедонской	85.7	1.8	83.9	-
Веселовский	96.3	96.3	-	-
Волгодонской	77.1	-	31.6	45.5
Дубовский	43.0	32.6	5.7	4.8
Егорлыкский	-	-	-	-
Заветинский	49.0	22.3	26.7	-
Зерноградский	100.0	79.7	20.3	-
Зимовниковский	91.8	25.7	66.2	-
Кагальницкий	100.0	100.0	-	-
Каменский	70.4	-	66.0	4.4
Кашарский	27.8	6.3	21.4	-
Константиновский	42.1	8.8	33.3	-
Красносулинский	55.4	-	55.4	-
Куйбышевский	67.1	-	67.1	-
Мартыновский	61.8	14.0	47.9	-
Матвеево-Курганский	-	-	-	-
Миллеровский	81.9	27.5	54.4	-
Милютинский	62.4	52.9	9.5	-
Морозовский	80.3	34.8	45.5	-
Мясниковский	100.0	100.0	-	-
Неклиновский	31.7	6.0	25.6	-
Обливский	92.7	27.7	54.0	11.0
Октябрьский	74.1	23.4	50.7	-
Орловский	79.2	24.0	55.2	-
Песчанокопский	-	-	-	-
Пролетарский	56.1	-	16.6	39.5
Ремонтненский	14.9	10.9	3.9	-
Родионово-Несветайский	44.4	-	44.4	-
Сальский	100.0	94.4	5.6	-
Семикаракорский	74.1	47.2	26.9	-
Советский	64.7	10.5	54.2	-
Тарасовский	63.3	-	60.6	2.7
Тацинский	42.3	4.5	37.8	-
Усть-Донецкий	83.3	-	83.3	-
Целинский	-	-	-	-
Цимлянский	74.6	19.1	55.5	-
Чертковский	76.0	65.6	10.4	-
Шолоховский	75.6	29.5	46.1	-



ПОД УРОЖАЙ 2016 ГОДА ПО КАТЕГОРИЯМ ХОЗЯЙСТВ

всех категорий)

Крестьянские (фермерские) хозяйства и индивидуальные предприниматели	в том числе		Хозяйства населения
	крестьянские (фермерские) хозяйства	индивидуальные предприниматели	
31.0	30.4	0.7	0.1
31.0	30.4	0.7	0.1
40.4	40.4	-	0.0
-	-	-	0.1
-	-	-	0.0
8.4	7.2	1.2	0.0
58.3	58.3	-	-
14.3	14.3	-	-
1.7	1.7	-	1.9
22.5	20.3	2.3	0.4
57.0	57.0	-	-
100.0	100.0	-	0.0
51.0	51.0	-	-
-	-	-	-
8.2	8.2	-	-
-	-	-	-
29.6	29.6	-	-
72.2	72.2	-	0.0
57.9	57.9	-	-
44.6	44.6	-	-
32.9	32.9	-	-
38.2	37.3	0.8	-
88.9	88.9	-	11.1
17.9	17.9	-	0.2
37.5	35.6	2.0	0.0
19.7	18.5	1.2	0.0
-	-	-	0.0
67.9	55.8	12.1	0.4
7.3	7.3	-	-
25.7	25.7	-	0.3
20.8	20.8	-	0.0
99.7	99.7	-	0.3
43.9	34.7	9.1	-
85.1	85.1	-	-
54.7	54.7	-	0.9
-	-	-	-
25.9	25.9	-	0.0
35.3	35.3	-	-
36.7	36.7	-	0.0
57.7	57.7	-	0.0
16.6	15.0	1.6	0.1
-	-	-	100.0
25.4	25.4	-	0.0
23.6	20.6	2.9	0.4
24.4	24.4	-	0.0

СТРУКТУРА ПОСЕВНЫХ ПЛОЩАДЕЙ ПО КАТЕГОРИЯМ ХОЗЯЙСТВ

	Сельско-хозяйственные организации	в том числе		
		сельско-хозяйственные организации, не относящиеся к субъектам малого предпринимательства	малые предприятия	подсобные сельско-хозяйственные предприятия несельскохозяйственных организаций
в том числе по городским округам:	-	-	-	-
Ростов-на-Дону	-	-	-	-
Азов	-	-	-	-
Батайск	-	-	-	-
Волгодонск	-	-	-	-
Гуково	-	-	-	-
Донецк	-	-	-	-
Зверево	-	-	-	-
Каменск	-	-	-	-
Новочеркасск	-	-	-	-
Новошахтинск	-	-	-	-
Таганрог	-	-	-	-
Шахты	-	-	-	-



СТРУКТУРА ПОСЕВНЫХ ПЛОЩАДЕЙ ПО КАТЕГОРИЯМ ХОЗЯЙСТВ

Крестьянские (фермерские) хозяйства и индивидуальные предприниматели	в том числе		Хозяйства населения
	крестьянские (фермерские) хозяйства	индивидуальные предприниматели	
-	-	-	100.0
-	-	-	-
-	-	-	-
-	-	-	-
-	-	-	-
-	-	-	-
-	-	-	-
-	-	-	-
-	-	-	-
-	-	-	-
-	-	-	100.0
-	-	-	-
-	-	-	100.0

145. СТРУКТУРА ПОСЕВНОЙ ПЛОЩАДИ ГРЕЧИХИ

(в процентах от посевной площади гречихи)

	Сельско-хозяйственные организации	в том числе		
		сельско-хозяйственные организации, не относящиеся к субъектам малого предпринимательства	малые предприятия	подсобные сельско-хозяйственные предприятия несельскохозяйственных организаций
Всего по области	95.6	21.7	73.9	-
в том числе по муниципальным районам:	95.6	21.7	73.9	-
Азовский	-	-	-	-
Аксайский	-	-	-	-
Багаевский	-	-	-	-
Белокалитвинский	-	-	-	-
Боковский	-	-	-	-
Верхнедонской	93.7	14.7	78.9	-
Веселовский	-	-	-	-
Волгодонской	-	-	-	-
Дубовский	-	-	-	-
Егорлыкский	-	-	-	-
Заветинский	-	-	-	-
Зерноградский	-	-	-	-
Зимовниковский	-	-	-	-
Кагальницкий	100.0	100.0	-	-
Каменский	-	-	-	-
Кашарский	-	-	-	-
Константиновский	-	-	-	-
Красносулинский	-	-	-	-
Куйбышевский	-	-	-	-
Мартыновский	-	-	-	-
Матвеево-Курганский	-	-	-	-
Миллеровский	100.0	-	100.0	-
Милютинский	-	-	-	-
Морозовский	-	-	-	-
Мясниковский	-	-	-	-
Неклиновский	-	-	-	-
Обливский	-	-	-	-
Октябрьский	-	-	-	-
Орловский	-	-	-	-
Песчанокопский	-	-	-	-
Пролетарский	-	-	-	-
Ремонтненский	-	-	-	-
Родионово-Несветайский	100.0	-	100.0	-
Сальский	-	-	-	-
Семикаракорский	-	-	-	-
Советский	-	-	-	-
Тарасовский	-	-	-	-
Тацинский	-	-	-	-
Усть-Донецкий	-	-	-	-
Целинский	-	-	-	-
Цимлянский	-	-	-	-
Чертковский	-	-	-	-
Шолоховский	100.0	21.2	78.8	-



ПОД УРОЖАЙ 2016 ГОДА ПО КАТЕГОРИЯМ ХОЗЯЙСТВ

в хозяйствах всех категорий)

Крестьянские (фермерские) хозяйства и индивидуальные предприниматели	в том числе		Хозяйства населения
	крестьянские (фермерские) хозяйства	индивидуальные предприниматели	
4.4	4.4	-	-
4.4	4.4	-	-
-	-	-	-
-	-	-	-
-	-	-	-
100.0	100.0	-	-
-	-	-	-
6.3	6.3	-	-
-	-	-	-
-	-	-	-
-	-	-	-
-	-	-	-
-	-	-	-
-	-	-	-
-	-	-	-
100.0	100.0	-	-
-	-	-	-
-	-	-	-
-	-	-	-
-	-	-	-
-	-	-	-
-	-	-	-
-	-	-	-
-	-	-	-
-	-	-	-
-	-	-	-
-	-	-	-
-	-	-	-
-	-	-	-
-	-	-	-
-	-	-	-
-	-	-	-
-	-	-	-
-	-	-	-
-	-	-	-
-	-	-	-
-	-	-	-
-	-	-	-
-	-	-	-
-	-	-	-
-	-	-	-
-	-	-	-
-	-	-	-
-	-	-	-

СТРУКТУРА ПОСЕВНЫХ ПЛОЩАДЕЙ ПО КАТЕГОРИЯМ ХОЗЯЙСТВ

	Сельско-хозяйственные организации	в том числе		
		сельско-хозяйственные организации, не относящиеся к субъектам малого предпринимательства	малые предприятия	подсобные сельско-хозяйственные предприятия несельскохозяйственных организаций
в том числе по городским округам:	-	-	-	-
Ростов-на-Дону	-	-	-	-
Азов	-	-	-	-
Батайск	-	-	-	-
Волгодонск	-	-	-	-
Гуково	-	-	-	-
Донецк	-	-	-	-
Зверево	-	-	-	-
Каменск	-	-	-	-
Новочеркасск	-	-	-	-
Новошахтинск	-	-	-	-
Таганрог	-	-	-	-
Шахты	-	-	-	-



СТРУКТУРА ПОСЕВНЫХ ПЛОЩАДЕЙ ПО КАТЕГОРИЯМ ХОЗЯЙСТВ

Крестьянские (фермерские) хозяйства и индивидуальные предприниматели	в том числе		Хозяйства населения
	крестьянские (фермерские) хозяйства	индивидуальные предприниматели	
-	-	-	-
-	-	-	-
-	-	-	-
-	-	-	-
-	-	-	-
-	-	-	-
-	-	-	-
-	-	-	-
-	-	-	-
-	-	-	-
-	-	-	-
-	-	-	-
-	-	-	-
-	-	-	-
-	-	-	-

146. СТРУКТУРА ПОСЕВНОЙ ПЛОЩАДИ РИСА

(в процентах от посевной площади риса)

	Сельско-хозяйственные организации	в том числе		
		сельско-хозяйственные организации, не относящиеся к субъектам малого предпринимательства	малые предприятия	подсобные сельско-хозяйственные предприятия несельскохозяйственных организаций
Всего по области	99.6	73.2	21.3	5.1
в том числе по муниципальным районам:	99.6	73.2	21.3	5.1
Азовский	-	-	-	-
Аксайский	100.0	-	100.0	-
Багаевский	100.0	-	100.0	-
Белокалитвинский	-	-	-	-
Боковский	-	-	-	-
Верхнедонской	-	-	-	-
Веселовский	-	-	-	-
Волгодонской	100.0	50.7	49.3	-
Дубовский	-	-	-	-
Егорлыкский	-	-	-	-
Заветинский	-	-	-	-
Зерноградский	-	-	-	-
Зимовниковский	-	-	-	-
Кагальницкий	-	-	-	-
Каменский	-	-	-	-
Кашарский	-	-	-	-
Константиновский	-	-	-	-
Красносулинский	-	-	-	-
Куйбышевский	-	-	-	-
Мартыновский	100.0	100.0	-	-
Матвеево-Курганский	-	-	-	-
Миллеровский	-	-	-	-
Милютинский	-	-	-	-
Морозовский	-	-	-	-
Мясниковский	-	-	-	-
Неклиновский	-	-	-	-
Обливский	-	-	-	-
Октябрьский	-	-	-	-
Орловский	-	-	-	-
Песчанокопский	-	-	-	-
Пролетарский	99.3	88.8	1.4	9.1
Ремонтненский	-	-	-	-
Родионово-Несветайский	-	-	-	-
Сальский	-	-	-	-
Семикаракорский	-	-	-	-
Советский	-	-	-	-
Тарасовский	-	-	-	-
Тацинский	-	-	-	-
Усть-Донецкий	-	-	-	-
Целинский	-	-	-	-
Цимлянский	-	-	-	-
Чертковский	-	-	-	-
Шолоховский	-	-	-	-



ПОД УРОЖАЙ 2016 ГОДА ПО КАТЕГОРИЯМ ХОЗЯЙСТВ
 в хозяйствах всех категорий)

Крестьянские (фермерские) хозяйства и индивидуальные предприниматели	в том числе		Хозяйства населения
	крестьянские (фермерские) хозяйства	индивидуальные предприниматели	
0.4	0.4	-	-
0.4	0.4	-	-
-	-	-	-
-	-	-	-
-	-	-	-
-	-	-	-
-	-	-	-
-	-	-	-
-	-	-	-
-	-	-	-
-	-	-	-
-	-	-	-
-	-	-	-
-	-	-	-
-	-	-	-
-	-	-	-
-	-	-	-
-	-	-	-
-	-	-	-
-	-	-	-
-	-	-	-
-	-	-	-
-	-	-	-
-	-	-	-
-	-	-	-
-	-	-	-
-	-	-	-
-	-	-	-
-	-	-	-
-	-	-	-
-	-	-	-
-	-	-	-
-	-	-	-
-	-	-	-
-	-	-	-
-	-	-	-
-	-	-	-
-	-	-	-
0.7	0.7	-	-
-	-	-	-
-	-	-	-
-	-	-	-
-	-	-	-
-	-	-	-
-	-	-	-
-	-	-	-
-	-	-	-
-	-	-	-
-	-	-	-
-	-	-	-
-	-	-	-
-	-	-	-
-	-	-	-
-	-	-	-
-	-	-	-

СТРУКТУРА ПОСЕВНЫХ ПЛОЩАДЕЙ ПО КАТЕГОРИЯМ ХОЗЯЙСТВ

	Сельско-хозяйственные организации	в том числе		
		сельско-хозяйственные организации, не относящиеся к субъектам малого предпринимательства	малые предприятия	подсобные сельскохозяйственные предприятия несельскохозяйственных организаций
в том числе по городским округам:	-	-	-	-
Ростов-на-Дону	-	-	-	-
Азов	-	-	-	-
Батайск	-	-	-	-
Волгодонск	-	-	-	-
Гуково	-	-	-	-
Донецк	-	-	-	-
Зверево	-	-	-	-
Каменск	-	-	-	-
Новочеркасск	-	-	-	-
Новошахтинск	-	-	-	-
Таганрог	-	-	-	-
Шахты	-	-	-	-



СТРУКТУРА ПОСЕВНЫХ ПЛОЩАДЕЙ ПО КАТЕГОРИЯМ ХОЗЯЙСТВ

Крестьянские (фермерские) хозяйства и индивидуальные предприниматели	в том числе		Хозяйства населения
	крестьянские (фермерские) хозяйства	индивидуальные предприниматели	
-	-	-	-
-	-	-	-
-	-	-	-
-	-	-	-
-	-	-	-
-	-	-	-
-	-	-	-
-	-	-	-
-	-	-	-
-	-	-	-
-	-	-	-
-	-	-	-
-	-	-	-
-	-	-	-
-	-	-	-
-	-	-	-

147. СТРУКТУРА ПОСЕВНОЙ ПЛОЩАДИ ТРИТИКАЛЕ

(в процентах от посевной площади тритикале)

	Сельско-хозяйственные организации	в том числе		
		сельско-хозяйственные организации, не относящиеся к субъектам малого предпринимательства	малые предприятия	подсобные сельско-хозяйственные предприятия несельскохозяйственных организаций
Всего по области	77.2	29.9	45.7	1.7
в том числе по муниципальным районам:	77.2	29.9	45.7	1.7
Азовский	-	-	-	-
Аксайский	100.0	-	-	100.0
Багаевский	100.0	-	100.0	-
Белокалитвинский	50.0	-	50.0	-
Боковский	-	-	-	-
Верхнедонской	98.6	-	92.8	5.9
Веселовский	-	-	-	-
Волгодонской	31.6	21.5	10.1	-
Дубовский	100.0	100.0	-	-
Егорлыкский	-	-	-	-
Заветинский	79.9	-	79.9	-
Зерноградский	100.0	73.7	26.3	-
Зимовниковский	-	-	-	-
Кагальницкий	90.5	-	90.5	-
Каменский	100.0	-	100.0	-
Кашарский	68.6	-	68.6	-
Константиновский	-	-	-	-
Красносулинский	-	-	-	-
Куйбышевский	-	-	-	-
Мартыновский	83.8	-	83.8	-
Матвеево-Курганский	100.0	100.0	-	-
Миллеровский	79.3	50.4	28.8	-
Милютинский	100.0	100.0	-	-
Морозовский	-	-	-	-
Мясниковский	100.0	100.0	-	-
Неклиновский	86.1	86.1	-	-
Обливский	100.0	-	100.0	-
Октябрьский	100.0	96.7	3.3	-
Орловский	60.4	60.4	-	-
Песчанокопский	76.9	76.9	-	-
Пролетарский	-	-	-	-
Ремонтненский	-	-	-	-
Родионово-Несветайский	100.0	-	100.0	-
Сальский	100.0	100.0	-	-
Семикаракорский	9.2	9.2	-	-
Советский	100.0	-	100.0	-
Тарасовский	58.2	-	25.8	32.5
Тацинский	36.1	-	36.1	-
Усть-Донецкий	-	-	-	-
Целинский	-	-	-	-
Цимлянский	100.0	-	100.0	-
Чертковский	63.4	63.4	-	-
Шолоховский	98.8	52.3	46.5	-



ПОД УРОЖАЙ 2016 ГОДА ПО КАТЕГОРИЯМ ХОЗЯЙСТВ

в хозяйствах всех категорий)

Крестьянские (фермерские) хозяйства и индивидуальные предприниматели	в том числе		Хозяйства населения
	крестьянские (фермерские) хозяйства	индивидуальные предприниматели	
22.8	18.2	4.6	-
22.8	18.2	4.6	-
100.0	57.1	42.9	-
-	-	-	-
-	-	-	-
50.0	50.0	-	-
-	-	-	-
1.4	1.4	-	-
-	-	-	-
68.4	51.3	17.2	-
-	-	-	-
-	-	-	-
20.1	20.1	-	-
-	-	-	-
-	-	-	-
9.5	9.5	-	-
-	-	-	-
31.4	31.4	-	-
-	-	-	-
-	-	-	-
-	-	-	-
16.3	16.3	-	-
-	-	-	-
20.7	11.4	9.3	-
-	-	-	-
-	-	-	-
-	-	-	-
13.9	13.9	-	-
-	-	-	-
-	-	-	-
39.6	39.6	-	-
23.1	23.1	-	-
-	-	-	-
100.0	100.0	-	-
-	-	-	-
-	-	-	-
90.8	37.8	53.0	-
-	-	-	-
41.8	41.8	-	-
63.9	63.9	-	-
-	-	-	-
-	-	-	-
-	-	-	-
36.6	36.6	-	-
1.2	1.2	-	-

СТРУКТУРА ПОСЕВНЫХ ПЛОЩАДЕЙ ПО КАТЕГОРИЯМ ХОЗЯЙСТВ

	Сельско- хозяйственные организации	в том числе		
		сельско- хозяйственные организации, не относящиеся к субъектам малого предприни- мательства	малые предприятия	подсобные сельско- хозяйственные предприятия несельско- хозяйственных организаций
в том числе по городским округам:	-	-	-	-
Ростов-на-Дону	-	-	-	-
Азов	-	-	-	-
Батайск	-	-	-	-
Волгодонск	-	-	-	-
Гуково	-	-	-	-
Донецк	-	-	-	-
Зверево	-	-	-	-
Каменск	-	-	-	-
Новочеркасск	-	-	-	-
Новошахтинск	-	-	-	-
Таганрог	-	-	-	-
Шахты	-	-	-	-



СТРУКТУРА ПОСЕВНЫХ ПЛОЩАДЕЙ ПО КАТЕГОРИЯМ ХОЗЯЙСТВ

Крестьянские (фермерские) хозяйства и индивидуальные предприниматели	в том числе		Хозяйства населения
	крестьянские (фермерские) хозяйства	индивидуальные предприниматели	
-	-	-	-
-	-	-	-
-	-	-	-
-	-	-	-
-	-	-	-
-	-	-	-
-	-	-	-
-	-	-	-
-	-	-	-
-	-	-	-
-	-	-	-
-	-	-	-
-	-	-	-
-	-	-	-
-	-	-	-

148. СТРУКТУРА ПОСЕВНОЙ ПЛОЩАДИ ЗЕРНОБОБОВЫХ КУЛЬТУР

(в процентах от посевной площади зернобобовых культур)

	Сельско-хозяйственные организации	в том числе		
		сельско-хозяйственные организации, не относящиеся к субъектам малого предпринимательства	малые предприятия	подсобные сельско-хозяйственные предприятия несельскохозяйственных организаций
Всего по области	83.4	54.7	26.8	1.9
в том числе по муниципальным районам:	83.4	54.7	26.8	1.9
Азовский	84.8	48.2	36.6	-
Аксайский	100.0	-	81.7	18.3
Багаевский	85.4	25.3	60.1	-
Белокалитвинский	96.7	79.4	17.3	-
Боковский	7.6	-	7.6	-
Верхнедонской	79.8	-	79.8	-
Веселовский	98.8	98.8	-	-
Волгодонской	-	-	-	-
Дубовский	100.0	-	100.0	-
Егорлыкский	54.0	3.3	50.7	-
Заветинский	-	-	-	-
Зерноградский	96.1	74.0	8.4	13.8
Зимовниковский	-	-	-	-
Кагальницкий	95.9	83.1	12.8	-
Каменский	-	-	-	-
Кашарский	74.7	49.9	24.8	-
Константиновский	44.7	30.5	14.2	-
Красносулинский	97.7	66.3	31.4	-
Куйбышевский	98.5	-	98.5	-
Мартыновский	25.9	-	25.9	-
Матвеево-Курганский	95.6	56.8	38.8	-
Миллеровский	97.3	49.2	48.2	-
Милютинский	99.4	84.5	14.9	-
Морозовский	90.1	86.6	3.5	-
Мясниковский	-	-	-	-
Неклиновский	69.9	61.5	8.5	-
Обливский	97.3	3.9	89.7	3.7
Октябрьский	51.5	20.6	23.4	7.5
Орловский	70.5	-	70.5	-
Песчанокопский	75.6	67.9	7.7	-
Пролетарский	47.9	0.1	19.3	28.5
Ремонтненский	-	-	-	-
Родионово-Несветайский	95.4	91.1	4.3	-
Сальский	80.2	48.2	31.7	0.3
Семикаракорский	44.4	12.4	32.0	-
Советский	37.2	-	37.2	-
Тарасовский	65.9	-	50.0	15.9
Тацинский	94.9	44.2	50.8	-
Усть-Донецкий	100.0	12.4	87.6	-
Целинский	87.4	81.0	6.3	-
Цимлянский	50.7	-	50.7	-
Чертковский	90.2	-	81.7	8.5
Шолоховский	100.0	-	100.0	-



ПОД УРОЖАЙ 2016 ГОДА ПО КАТЕГОРИЯМ ХОЗЯЙСТВ

в хозяйствах всех категорий)

Крестьянские (фермерские) хозяйства и индивидуальные предприниматели	в том числе		Хозяйства населения
	крестьянские (фермерские) хозяйства	индивидуальные предприниматели	
16.5	15.7	0.8	0.0
16.5	15.7	0.8	0.0
15.2	13.1	2.0	0.0
-	-	-	-
14.5	12.2	2.3	0.1
3.3	3.3	-	0.0
92.4	92.1	0.3	0.0
20.2	20.2	-	0.0
1.2	1.2	-	0.0
-	-	-	-
-	-	-	-
46.0	46.0	-	0.0
-	-	-	-
3.9	3.9	-	0.0
-	-	-	100.0
4.1	4.1	-	0.0
99.4	99.4	-	0.6
25.3	25.3	-	-
55.3	55.3	-	0.0
2.3	2.3	-	0.0
1.5	1.5	-	0.0
74.1	48.9	25.2	0.0
4.4	4.4	-	0.0
2.7	0.6	2.1	-
0.6	0.2	0.4	0.0
9.9	9.9	-	-
-	-	-	-
30.1	28.4	1.6	0.0
2.7	2.7	-	-
48.5	48.5	-	0.0
29.5	29.4	0.1	0.0
24.4	23.5	0.9	0.0
52.1	34.1	18.0	0.0
100.0	100.0	-	-
4.6	3.6	1.0	0.0
19.5	19.4	0.1	0.3
55.6	55.6	-	-
62.8	62.8	-	-
34.1	34.1	-	-
5.1	5.1	-	0.0
-	-	-	0.0
12.6	12.6	-	-
49.3	49.3	-	0.0
9.8	9.8	-	-
-	-	-	0.0

СТРУКТУРА ПОСЕВНЫХ ПЛОЩАДЕЙ ПО КАТЕГОРИЯМ ХОЗЯЙСТВ

	Сельско-хозяйственные организации	в том числе		
		сельско-хозяйственные организации, не относящиеся к субъектам малого предпринимательства	малые предприятия	подсобные сельско-хозяйственные предприятия несельскохозяйственных организаций
в том числе по городским округам:	-	-	-	-
Ростов-на-Дону	-	-	-	-
Азов	-	-	-	-
Батайск	-	-	-	-
Волгодонск	-	-	-	-
Гуково	-	-	-	-
Донецк	-	-	-	-
Зверево	-	-	-	-
Каменск	-	-	-	-
Новочеркасск	-	-	-	-
Новошахтинск	-	-	-	-
Таганрог	-	-	-	-
Шахты	-	-	-	-



СТРУКТУРА ПОСЕВНЫХ ПЛОЩАДЕЙ ПО КАТЕГОРИЯМ ХОЗЯЙСТВ

Крестьянские (фермерские) хозяйства и индивидуальные предприниматели	в том числе		Хозяйства населения
	крестьянские (фермерские) хозяйства	индивидуальные предприниматели	
-	-	-	100.0
-	-	-	-
-	-	-	-
-	-	-	-
-	-	-	-
-	-	-	100.0
-	-	-	-
-	-	-	-
-	-	-	-
-	-	-	-
-	-	-	-
-	-	-	-
-	-	-	100.0

149. СТРУКТУРА ПОСЕВНОЙ ПЛОЩАДИ ТЕХНИЧЕСКИХ КУЛЬТУР

(в процентах от посевной площади технических культур)

	Сельско-хозяйственные организации	в том числе		
		сельско-хозяйственные организации, не относящиеся к субъектам малого предпринимательства	малые предприятия	подсобные сельско-хозяйственные предприятия несельскохозяйственных организаций
Всего по области	70.6	36.4	32.4	1.8
в том числе по муниципальным районам:	70.6	36.5	32.4	1.7
Азовский	64.2	32.7	28.3	3.2
Аксайский	73.2	0.6	68.6	4.0
Багаевский	67.3	9.9	57.5	-
Белокалитвинский	85.2	66.7	17.3	1.2
Боковский	59.8	3.1	56.4	0.3
Верхнедонской	77.7	9.4	65.3	2.9
Веселовский	77.6	75.0	2.6	-
Волгодонской	52.6	13.8	35.1	3.8
Дубовский	75.9	17.0	51.3	7.6
Егорлыкский	16.3	2.5	13.6	0.1
Заветинский	34.8	16.9	17.9	-
Зерноградский	75.9	42.8	24.8	8.4
Зимовниковский	25.8	21.3	4.5	-
Кагальницкий	87.7	61.5	26.2	-
Каменский	76.0	10.0	60.8	5.2
Кашарский	80.2	42.5	37.6	0.1
Константиновский	51.0	9.6	37.0	4.4
Красносулинский	77.0	23.9	52.3	0.7
Куйбышевский	72.8	-	72.0	0.8
Мартыновский	74.1	14.8	59.3	-
Матвеево-Курганский	70.8	27.9	40.4	2.4
Миллеровский	73.1	42.9	30.1	0.2
Милютинский	76.7	59.3	17.3	0.2
Морозовский	75.4	65.0	10.4	-
Мясниковский	89.5	80.0	9.5	-
Неклиновский	67.8	45.8	21.5	0.4
Обливский	89.6	25.8	55.1	8.8
Октябрьский	62.4	28.6	29.2	4.6
Орловский	48.1	10.7	27.5	9.9
Песчанокопский	68.8	61.4	7.4	-
Пролетарский	89.8	72.4	13.5	3.9
Ремонтненский	57.6	21.2	36.4	-
Родионово-Несветайский	77.4	47.0	30.1	0.3
Сальский	85.6	61.7	23.6	0.3
Семикаракорский	56.7	6.9	49.7	-
Советский	27.4	-	27.4	-
Тарасовский	55.9	5.3	50.3	0.2
Тацинский	62.9	46.0	16.1	0.8
Усть-Донецкий	96.3	8.5	85.6	2.2
Целинский	57.9	52.0	5.8	-
Цимлянский	84.1	40.9	42.1	1.1
Чертковский	85.0	59.7	24.9	0.3
Шолоховский	67.5	14.4	53.1	-



ПОД УРОЖАЙ 2016 ГОДА ПО КАТЕГОРИЯМ ХОЗЯЙСТВ

в хозяйствах всех категорий)

Крестьянские (фермерские) хозяйства и индивидуальные предприниматели	в том числе		Хозяйства населения
	крестьянские (фермерские) хозяйства	индивидуальные предприниматели	
29.0	27.1	1.9	0.4
29.0	27.1	1.9	0.4
35.6	30.9	4.7	0.2
24.9	20.1	4.8	1.9
24.4	22.8	1.6	8.2
14.8	12.2	2.6	0.0
40.1	40.0	0.1	0.0
22.3	22.0	0.3	0.0
13.8	10.8	3.1	8.5
46.1	42.6	3.5	1.3
24.1	16.8	7.4	0.0
82.9	81.4	1.4	0.9
65.2	65.2	-	0.0
23.8	22.9	0.9	0.2
74.2	74.2	-	0.0
12.2	11.2	1.0	0.1
23.9	21.8	2.2	0.0
19.8	19.6	0.2	0.0
48.6	47.9	0.7	0.5
22.9	21.0	1.9	0.1
27.1	27.1	0.1	0.1
25.9	21.5	4.4	0.0
29.2	29.2	-	0.1
26.7	24.0	2.7	0.2
21.6	18.3	3.3	1.7
24.6	23.3	1.3	0.0
9.0	8.9	0.1	1.5
31.4	26.1	5.2	0.8
10.1	10.1	-	0.3
37.6	36.5	1.1	0.0
51.9	44.2	7.7	0.0
31.2	30.6	0.5	0.0
10.2	7.7	2.5	0.0
42.4	42.4	-	-
22.6	14.9	7.7	0.0
14.2	13.3	0.9	0.2
43.3	36.3	7.0	0.0
72.6	72.6	-	-
44.0	42.1	1.9	0.1
37.1	36.1	1.0	0.0
3.7	3.4	0.3	0.0
41.7	41.4	0.3	0.5
15.9	15.9	-	0.0
14.9	14.1	0.8	0.1
32.5	32.4	0.1	-

СТРУКТУРА ПОСЕВНЫХ ПЛОЩАДЕЙ ПО КАТЕГОРИЯМ ХОЗЯЙСТВ

	Сельско-хозяйственные организации	в том числе		
		сельско-хозяйственные организации, не относящиеся к субъектам малого предпринимательства	малые предприятия	подсобные сельско-хозяйственные предприятия несельскохозяйственных организаций
в том числе по городским округам:	84.5	-	44.7	39.8
Ростов-на-Дону	-	-	-	-
Азов	-	-	-	-
Батайск	100.0	-	100.0	-
Волгодонск	74.2	-	-	74.2
Гуково	-	-	-	-
Донецк	100.0	-	-	100.0
Зверево	34.3	-	34.3	-
Каменск	-	-	-	-
Новочеркасск	-	-	-	-
Новошахтинск	99.6	-	99.6	-
Таганрог	-	-	-	-
Шахты	-	-	-	-



СТРУКТУРА ПОСЕВНЫХ ПЛОЩАДЕЙ ПО КАТЕГОРИЯМ ХОЗЯЙСТВ

Крестьянские (фермерские) хозяйства и индивидуальные предприниматели	в том числе		Хозяйства населения
	крестьянские (фермерские) хозяйства	индивидуальные предприниматели	
15.3	15.0	0.3	0.2
-	-	-	100.0
-	-	-	100.0
-	-	-	-
25.8	25.8	-	-
-	-	-	100.0
-	-	-	0.0
65.7	65.7	-	-
99.7	-	99.7	0.3
-	-	-	-
-	-	-	0.4
79.1	79.1	-	20.9
-	-	-	100.0

150. СТРУКТУРА ПОСЕВНОЙ ПЛОЩАДИ САХАРНОЙ СВЕКЛЫ

(в процентах от посевной площади сахарной свеклы)

	Сельско-хозяйственные организации	в том числе		
		сельско-хозяйственные организации, не относящиеся к субъектам малого предпринимательства	малые предприятия	подсобные сельско-хозяйственные предприятия несельскохозяйственных организаций
Всего по области	70.0	48.8	21.2	-
в том числе по муниципальным районам:	70.0	48.8	21.2	-
Азовский	55.0	39.5	15.4	-
Аксайский	-	-	-	-
Багаевский	-	-	-	-
Белокалитвинский	-	-	-	-
Боковский	-	-	-	-
Верхнедонской	-	-	-	-
Веселовский	-	-	-	-
Волгодонской	-	-	-	-
Дубовский	-	-	-	-
Егорлыкский	26.6	16.0	10.6	-
Заветинский	-	-	-	-
Зерноградский	61.4	44.2	17.2	-
Зимовниковский	-	-	-	-
Кагальницкий	100.0	100.0	-	-
Каменский	-	-	-	-
Кашарский	-	-	-	-
Константиновский	-	-	-	-
Красносулинский	-	-	-	-
Куйбышевский	-	-	-	-
Мартыновский	-	-	-	-
Матвеево-Курганский	-	-	-	-
Миллеровский	-	-	-	-
Милютинский	-	-	-	-
Морозовский	-	-	-	-
Мясниковский	-	-	-	-
Неклиновский	-	-	-	-
Обливский	-	-	-	-
Октябрьский	-	-	-	-
Орловский	-	-	-	-
Песчанокопский	86.6	53.1	33.5	-
Пролетарский	-	-	-	-
Ремонтненский	-	-	-	-
Родионово-Несветайский	-	-	-	-
Сальский	73.3	62.4	10.9	-
Семикаракорский	-	-	-	-
Советский	-	-	-	-
Тарасовский	-	-	-	-
Тацинский	-	-	-	-
Усть-Донецкий	-	-	-	-
Целинский	92.6	70.0	22.6	-
Цимлянский	-	-	-	-
Чертковский	-	-	-	-
Шолоховский	-	-	-	-



ПОД УРОЖАЙ 2016 ГОДА ПО КАТЕГОРИЯМ ХОЗЯЙСТВ

в хозяйствах всех категорий)

Крестьянские (фермерские) хозяйства и индивидуальные предприниматели	в том числе		Хозяйства населения
	крестьянские (фермерские) хозяйства	индивидуальные предприниматели	
30.0	30.0	-	-
30.0	30.0	-	-
45.0	45.0	-	-
-	-	-	-
-	-	-	-
-	-	-	-
-	-	-	-
100.0	100.0	-	-
-	-	-	-
-	-	-	-
73.4	73.4	-	-
-	-	-	-
38.6	38.6	-	-
-	-	-	-
-	-	-	-
-	-	-	-
-	-	-	-
-	-	-	-
-	-	-	-
-	-	-	-
-	-	-	-
-	-	-	-
-	-	-	-
-	-	-	-
-	-	-	-
-	-	-	-
-	-	-	-
-	-	-	-
-	-	-	-
-	-	-	-
-	-	-	-
13.4	13.4	-	-
-	-	-	-
-	-	-	-
-	-	-	-
26.7	26.7	-	-
-	-	-	-
-	-	-	-
-	-	-	-
-	-	-	-
7.4	7.4	-	-
-	-	-	-
-	-	-	-
-	-	-	-



СТРУКТУРА ПОСЕВНЫХ ПЛОЩАДЕЙ ПО КАТЕГОРИЯМ ХОЗЯЙСТВ

	Сельско-хозяйственные организации	в том числе		
		сельско-хозяйственные организации, не относящиеся к субъектам малого предпринимательства	малые предприятия	подсобные сельско-хозяйственные предприятия несельскохозяйственных организаций
в том числе по городским округам:	-	-	-	-
Ростов-на-Дону	-	-	-	-
Азов	-	-	-	-
Батайск	-	-	-	-
Волгодонск	-	-	-	-
Гуково	-	-	-	-
Донецк	-	-	-	-
Зверево	-	-	-	-
Каменск	-	-	-	-
Новочеркасск	-	-	-	-
Новошахтинск	-	-	-	-
Таганрог	-	-	-	-
Шахты	-	-	-	-



151. СТРУКТУРА ПОСЕВНОЙ ПЛОЩАДИ МАСЛИЧНЫХ КУЛЬТУР

(в процентах от посевной площади масличных культур)

	Сельско-хозяйственные организации	в том числе		
		сельско-хозяйственные организации, не относящиеся к субъектам малого предпринимательства	малые предприятия	подсобные сельско-хозяйственные предприятия несельскохозяйственных организаций
Всего по области	70.7	36.3	32.6	1.8
в том числе по муниципальным районам:				
Азовский	70.7	36.4	32.6	1.7
Аксайский	64.7	32.4	28.9	3.4
Аксайский	73.2	0.6	68.6	4.0
Багаевский	67.3	9.9	57.5	-
Белокалитвинский	85.1	66.8	17.5	0.8
Боковский	59.8	3.1	56.4	0.3
Верхнедонской	77.6	9.5	65.2	2.9
Веселовский	77.7	75.1	2.6	-
Волгодонской	52.6	13.8	35.1	3.8
Дубовский	76.2	17.1	51.5	7.6
Егорлыкский	15.1	1.6	13.4	0.1
Заветинский	34.8	16.9	17.9	-
Зерноградский	76.5	42.7	25.0	8.8
Зимовниковский	35.6	29.4	6.2	-
Кагальницкий	87.5	60.7	26.8	-
Каменский	76.0	10.0	60.8	5.2
Кашарский	80.2	42.5	37.6	0.1
Константиновский	51.0	9.6	37.0	4.4
Красносулинский	77.0	23.9	52.3	0.7
Куйбышевский	72.8	-	72.0	0.8
Мартыновский	74.0	15.1	58.8	-
Матвеево-Курганский	70.8	27.9	40.4	2.4
Миллеровский	73.0	43.1	29.6	0.2
Милютинский	76.5	59.9	16.4	0.2
Морозовский	76.1	65.2	10.8	-
Мясниковский	89.5	80.0	9.5	-
Неклиновский	68.4	46.3	21.7	0.4
Обливский	88.6	24.4	54.5	9.6
Октябрьский	63.4	29.7	28.8	4.8
Орловский	48.9	11.1	28.8	9.0
Песчанокопский	65.5	62.3	3.2	-
Пролетарский	89.8	72.4	13.5	3.9
Ремонтненский	33.3	33.3	-	-
Родионово-Несветайский	77.3	47.3	29.6	0.3
Сальский	86.9	62.8	23.7	0.3
Семикаракорский	56.7	6.9	49.7	-
Советский	27.4	-	27.4	-
Тарасовский	55.9	5.3	50.3	0.2
Тацинский	64.5	47.2	16.5	0.8
Усть-Донецкий	96.3	8.6	85.5	2.2
Целинский	55.4	50.9	4.5	-
Цимлянский	83.5	37.9	44.5	1.1
Чертковский	84.8	59.3	25.2	0.3
Шолоховский	66.9	14.6	52.2	-



ПОД УРОЖАЙ 2016 ГОДА ПО КАТЕГОРИЯМ ХОЗЯЙСТВ

в хозяйствах всех категорий)

Крестьянские (фермерские) хозяйства и индивидуальные предприниматели	в том числе		Хозяйства населения
	крестьянские (фермерские) хозяйства	индивидуальные предприниматели	
28.9	26.9	2.0	0.4
28.9	27.0	2.0	0.4
35.1	29.6	5.6	0.2
24.9	20.1	4.8	1.9
24.4	22.8	1.6	8.2
14.8	12.2	2.6	0.0
40.1	40.0	0.1	0.0
22.4	22.0	0.3	0.0
13.8	10.7	3.1	8.5
46.1	42.6	3.5	1.3
23.8	16.3	7.4	-
83.9	82.4	1.6	1.0
65.2	65.2	-	-
23.3	22.3	1.0	0.2
64.4	64.4	-	0.0
12.4	11.4	1.0	0.1
23.9	21.8	2.2	0.0
19.8	19.6	0.2	0.0
48.6	47.9	0.7	0.5
22.9	21.0	1.9	0.1
27.1	27.1	0.1	0.1
26.0	21.5	4.5	0.0
29.2	29.2	-	0.1
26.8	24.2	2.7	0.2
21.8	18.5	3.3	1.7
23.9	22.6	1.4	0.0
9.0	8.9	0.1	1.5
30.7	25.4	5.3	0.8
11.1	11.1	-	0.3
36.6	35.5	1.1	0.0
51.1	43.1	8.0	0.0
34.5	33.9	0.6	0.0
10.2	7.7	2.5	0.0
66.7	66.7	-	-
22.7	15.0	7.8	0.0
13.0	12.2	0.7	0.2
43.3	36.3	7.0	0.0
72.6	72.6	-	-
44.0	42.1	1.9	0.1
35.5	34.5	1.1	0.0
3.7	3.5	0.3	0.0
44.1	43.9	0.2	0.5
16.5	16.5	-	0.0
15.1	14.3	0.8	0.1
33.1	33.1	0.1	-

СТРУКТУРА ПОСЕВНЫХ ПЛОЩАДЕЙ ПО КАТЕГОРИЯМ ХОЗЯЙСТВ

	Сельско-хозяйственные организации	в том числе		
		сельско-хозяйственные организации, не относящиеся к субъектам малого предпринимательства	малые предприятия	подсобные сельско-хозяйственные предприятия несельскохозяйственных организаций
в том числе по городским округам:	84.5	-	44.7	39.8
Ростов-на-Дону	-	-	-	-
Азов	-	-	-	-
Батайск	100.0	-	100.0	-
Волгодонск	74.2	-	-	74.2
Гуково	-	-	-	-
Донецк	100.0	-	-	100.0
Зверево	34.3	-	34.3	-
Каменск	-	-	-	-
Новочеркасск	-	-	-	-
Новошахтинск	99.6	-	99.6	-
Таганрог	-	-	-	-
Шахты	-	-	-	-



СТРУКТУРА ПОСЕВНЫХ ПЛОЩАДЕЙ ПО КАТЕГОРИЯМ ХОЗЯЙСТВ

Крестьянские (фермерские) хозяйства и индивидуальные предприниматели	в том числе		Хозяйства населения
	крестьянские (фермерские) хозяйства	индивидуальные предприниматели	
15.3	15.0	0.3	0.2
-	-	-	100.0
-	-	-	100.0
-	-	-	-
25.8	25.8	-	-
-	-	-	100.0
-	-	-	-
65.7	65.7	-	-
99.7	-	99.7	0.3
-	-	-	-
-	-	-	0.4
-	-	-	100.0
-	-	-	100.0

152. СТРУКТУРА ПОСЕВНОЙ ПЛОЩАДИ ПОДСОЛНЕЧНИКА НА ЗЕРНО

(в процентах от посевной площади подсолнечника на

	Сельско-хозяйственные организации	в том числе		
		сельско-хозяйственные организации, не относящиеся к субъектам малого предпринимательства	малые предприятия	подсобные сельско-хозяйственные предприятия несельскохозяйственных организаций
Всего по области	68.6	36.0	30.9	1.7
в том числе по муниципальным районам:	68.6	36.1	30.9	1.6
Азовский	57.7	28.6	26.7	2.5
Аксайский	66.8	0.9	60.3	5.7
Багаевский	67.0	9.9	57.1	-
Белокалитвинский	87.7	72.3	15.4	-
Боковский	65.3	2.9	61.7	0.7
Верхнедонской	73.7	12.4	57.3	3.9
Веселовский	74.0	72.1	1.9	-
Волгодонской	68.4	24.6	37.0	6.8
Дубовский	66.0	1.4	64.6	-
Егорлыкский	12.9	1.6	11.1	0.1
Заветинский	-	-	-	-
Зерноградский	74.4	41.2	25.2	8.0
Зимовниковский	38.5	28.7	9.8	-
Кагальницкий	85.9	61.5	24.4	-
Каменский	70.5	12.5	51.2	6.9
Кашарский	84.6	43.2	41.2	0.1
Константиновский	43.8	11.1	25.9	6.9
Красносулинский	75.5	20.6	53.9	0.9
Куйбышевский	71.4	-	70.5	0.9
Мартыновский	74.3	15.0	59.4	-
Матвеево-Курганский	64.8	20.0	42.3	2.4
Миллеровский	72.6	49.1	23.4	0.2
Милютинский	85.0	77.3	7.7	-
Морозовский	90.3	83.9	6.4	-
Мясниковский	88.2	77.5	10.7	-
Неклиновский	65.2	43.5	21.2	0.5
Обливский	88.5	20.7	67.8	-
Октябрьский	53.0	15.1	31.2	6.7
Орловский	40.5	16.5	21.7	2.2
Песчанокопский	72.4	68.7	3.6	-
Пролетарский	87.2	72.7	14.6	-
Ремонтненский	-	-	-	-
Родионово-Несветайский	72.6	49.7	22.9	-
Сальский	88.7	65.0	23.7	-
Семикаракорский	51.0	7.0	44.0	-
Советский	89.9	-	89.9	-
Тарасовский	44.2	3.8	40.1	0.3
Тацинский	81.8	63.5	16.9	1.4
Усть-Донецкий	98.4	8.7	84.4	5.3
Целинский	54.1	51.6	2.5	-
Цимлянский	88.7	-	81.2	7.5
Чертковский	83.5	61.7	21.5	0.4
Шолоховский	67.6	15.7	51.9	-



ПОД УРОЖАЙ 2016 ГОДА ПО КАТЕГОРИЯМ ХОЗЯЙСТВ

в хозяйствах всех категорий)

Крестьянские (фермерские) хозяйства и индивидуальные предприниматели	в том числе		Хозяйства населения
	крестьянские (фермерские) хозяйства	индивидуальные предприниматели	
30.8	28.4	2.4	0.6
30.8	28.4	2.4	0.6
42.0	35.1	6.9	0.2
30.3	22.8	7.5	2.9
24.6	23.0	1.7	8.3
12.3	10.2	2.1	0.0
34.6	34.6	-	0.1
26.3	25.9	0.4	0.0
15.8	12.2	3.7	10.2
29.3	26.0	3.3	2.2
34.0	19.1	14.8	-
86.1	84.5	1.6	1.0
-	-	-	-
25.3	24.3	1.1	0.2
61.5	61.5	-	0.0
14.0	12.8	1.1	0.1
29.4	26.7	2.7	0.0
15.4	15.1	0.3	0.0
55.2	55.2	-	1.0
24.4	21.9	2.4	0.2
28.5	28.4	0.1	0.1
25.7	15.2	10.5	0.0
35.1	35.1	-	0.1
27.1	24.1	3.0	0.3
11.7	10.5	1.2	3.4
9.7	8.5	1.2	0.0
10.1	10.0	0.2	1.7
33.9	27.9	5.9	0.9
10.8	10.8	-	0.7
47.0	45.1	1.9	0.0
59.5	44.4	15.1	0.0
27.6	27.2	0.4	0.1
12.8	12.8	-	0.0
-	-	-	-
27.4	19.5	7.9	0.0
10.9	10.8	0.2	0.4
49.0	43.7	5.3	0.0
10.1	10.1	-	-
55.6	53.0	2.6	0.1
18.2	16.4	1.8	0.0
1.6	1.6	-	0.0
45.2	44.9	0.3	0.7
11.3	11.3	-	0.0
16.3	15.8	0.5	0.2
32.4	32.3	0.1	-

СТРУКТУРА ПОСЕВНЫХ ПЛОЩАДЕЙ ПО КАТЕГОРИЯМ ХОЗЯЙСТВ

	Сельско-хозяйственные организации	в том числе		
		сельско-хозяйственные организации, не относящиеся к субъектам малого предпринимательства	малые предприятия	подсобные сельско-хозяйственные предприятия несельскохозяйственных организаций
в том числе по городским округам:	75.8	-	44.8	31.0
Ростов-на-Дону	-	-	-	-
Азов	-	-	-	-
Батайск	100.0	-	100.0	-
Волгодонск	-	-	-	-
Гуково	-	-	-	-
Донецк	100.0	-	-	100.0
Зверево	34.3	-	34.3	-
Каменск	-	-	-	-
Новочеркасск	-	-	-	-
Новошахтинск	99.3	-	99.3	-
Таганрог	-	-	-	-
Шахты	-	-	-	-



СТРУКТУРА ПОСЕВНЫХ ПЛОЩАДЕЙ ПО КАТЕГОРИЯМ ХОЗЯЙСТВ

Крестьянские (фермерские) хозяйства и индивидуальные предприниматели	в том числе		Хозяйства населения
	крестьянские (фермерские) хозяйства	индивидуальные предприниматели	
23.8	23.3	0.5	0.3
-	-	-	100.0
-	-	-	100.0
-	-	-	-
100.0	100.0	-	-
-	-	-	100.0
-	-	-	-
65.7	65.7	-	-
99.7	-	99.7	0.3
-	-	-	-
-	-	-	0.7
-	-	-	100.0
-	-	-	100.0

153. СТРУКТУРА ПОСЕВНОЙ ПЛОЩАДИ ЛЬНА-КУДРЯША (МАСЛИЧНОГО)

(в процентах от посевной площади льна-кудряша)

	Сельско-хозяйственные организации	в том числе		
		сельско-хозяйственные организации, не относящиеся к субъектам малого предпринимательства	малые предприятия	подсобные сельско-хозяйственные предприятия несельскохозяйственных организаций
Всего по области	75.9	42.8	30.9	2.2
в том числе по муниципальным районам:	75.8	43.0	30.6	2.2
Азовский	87.2	39.3	40.4	7.5
Аксайский	90.7	-	90.7	-
Багаевский	100.0	-	100.0	-
Белокалитвинский	-	-	-	-
Боковский	54.3	16.3	38.0	-
Верхнедонской	92.4	-	92.4	-
Веселовский	92.8	92.8	-	-
Волгодонской	-	-	-	-
Дубовский	-	-	-	-
Егорлыкский	81.9	-	81.9	-
Заветинский	-	-	-	-
Зерноградский	97.1	57.3	23.6	16.2
Зимовниковский	-	-	-	-
Кагальницкий	100.0	76.8	23.2	-
Каменский	100.0	-	100.0	-
Кашарский	81.3	81.3	-	-
Константиновский	63.3	27.8	32.5	3.0
Красносулинский	84.7	6.1	78.6	-
Куйбышевский	81.2	-	81.2	-
Мартыновский	65.7	16.1	49.6	-
Матвеево-Курганский	83.5	46.7	34.3	2.4
Миллеровский	66.4	-	66.4	-
Милютинский	84.2	-	84.2	-
Морозовский	55.8	42.1	13.7	-
Мясниковский	100.0	100.0	-	-
Неклиновский	95.4	72.5	22.9	-
Обливский	97.5	-	97.5	-
Октябрьский	85.5	50.1	35.4	-
Орловский	60.4	-	37.5	22.9
Песчанокопский	62.9	59.8	3.2	-
Пролетарский	87.1	69.8	2.3	15.0
Ремонтненский	100.0	100.0	-	-
Родионово-Несветайский	83.9	40.2	43.7	-
Сальский	81.7	52.3	28.5	0.9
Семикаракорский	36.2	-	36.2	-
Советский	-	-	-	-
Тарасовский	75.3	7.5	67.9	-
Тацинский	88.3	-	88.3	-
Усть-Донецкий	100.0	12.3	87.7	-
Целинский	60.1	49.2	10.8	-
Цимлянский	68.1	52.3	15.8	-
Чертковский	85.8	47.9	37.9	-
Шолоховский	74.4	6.8	67.6	-



ПОД УРОЖАЙ 2016 ГОДА ПО КАТЕГОРИЯМ ХОЗЯЙСТВ

в хозяйствах всех категорий)

Крестьянские (фермерские) хозяйства и индивидуальные предприниматели	в том числе		Хозяйства населения
	крестьянские (фермерские) хозяйства	индивидуальные предприниматели	
24.1	22.7	1.4	0.0
24.2	22.8	1.4	0.0
12.8	11.9	1.0	-
9.3	9.3	-	-
-	-	-	-
-	-	-	-
45.7	45.7	-	-
7.6	7.6	-	-
7.2	7.2	-	-
100.0	100.0	-	-
-	-	-	-
18.1	18.1	-	-
-	-	-	-
2.9	2.9	-	-
100.0	100.0	-	-
-	-	-	-
-	-	-	-
18.7	18.7	-	-
36.7	36.7	-	-
15.3	15.3	-	-
18.8	18.8	-	-
34.3	34.3	-	-
16.5	16.5	-	-
33.6	28.5	5.0	-
15.8	15.8	-	-
44.2	39.1	5.1	-
-	-	-	-
4.6	4.0	0.6	-
0.7	0.7	-	1.9
14.5	14.5	-	-
39.6	39.6	-	-
37.1	36.3	0.7	-
12.9	6.9	5.9	-
-	-	-	-
16.1	8.7	7.5	-
18.3	17.6	0.7	-
63.8	-	63.8	-
-	-	-	-
24.7	24.7	-	-
11.7	11.7	-	-
-	-	-	-
39.9	39.9	-	-
31.9	31.9	-	-
14.2	12.2	2.0	-
25.6	25.6	-	-

СТРУКТУРА ПОСЕВНЫХ ПЛОЩАДЕЙ ПО КАТЕГОРИЯМ ХОЗЯЙСТВ

	Сельско- хозяйственные организации	в том числе		
		сельско- хозяйственные организации, не относящиеся к субъектам малого предприни- мательства	малые предприятия	подсобные сельско- хозяйственные предприятия несельско- хозяйственных организаций
в том числе по городским округам:	100.0	-	100.0	-
Ростов-на-Дону	-	-	-	-
Азов	-	-	-	-
Батайск	-	-	-	-
Волгодонск	-	-	-	-
Гуково	-	-	-	-
Донецк	-	-	-	-
Зверево	-	-	-	-
Каменск	-	-	-	-
Новочеркасск	-	-	-	-
Новошахтинск	100.0	-	100.0	-
Таганрог	-	-	-	-
Шахты	-	-	-	-



СТРУКТУРА ПОСЕВНЫХ ПЛОЩАДЕЙ ПО КАТЕГОРИЯМ ХОЗЯЙСТВ

Крестьянские (фермерские) хозяйства и индивидуальные предприниматели	в том числе		Хозяйства населения
	крестьянские (фермерские) хозяйства	индивидуальные предприниматели	
-	-	-	-
-	-	-	-
-	-	-	-
-	-	-	-
-	-	-	-
-	-	-	-
-	-	-	-
-	-	-	-
-	-	-	-
-	-	-	-
-	-	-	-
-	-	-	-
-	-	-	-
-	-	-	-
-	-	-	-

154. СТРУКТУРА ПОСЕВНОЙ ПЛОЩАДИ СОИ

(в процентах от посевной площади сои)

	Сельско-хозяйственные организации	в том числе		
		сельско-хозяйственные организации, не относящиеся к субъектам малого предпринимательства	малые предприятия	подсобные сельско-хозяйственные предприятия несельскохозяйственных организаций
Всего по области	86.0	50.8	33.5	1.7
в том числе по муниципальным районам:	86.0	50.8	33.5	1.7
Азовский	100.0	100.0	-	-
Аксайский	71.6	-	-	71.6
Багаевский	100.0	-	100.0	-
Белокалитвинский	-	-	-	-
Боковский	100.0	-	100.0	-
Верхнедонской	-	-	-	-
Веселовский	100.0	-	100.0	-
Волгодонской	100.0	-	100.0	-
Дубовский	-	-	-	-
Егорлыкский	100.0	-	100.0	-
Заветинский	-	-	-	-
Зерноградский	100.0	74.0	-	26.0
Зимовниковский	-	-	-	-
Кагальницкий	-	-	-	-
Каменский	-	-	-	-
Кашарский	-	-	-	-
Константиновский	-	-	-	-
Красносулинский	100.0	100.0	-	-
Куйбышевский	-	-	-	-
Мартыновский	100.0	100.0	-	-
Матвеево-Курганский	73.2	73.2	-	-
Миллеровский	96.3	60.5	35.8	-
Милютинский	-	-	-	-
Морозовский	100.0	100.0	-	-
Мясниковский	-	-	-	-
Неклиновский	100.0	-	100.0	-
Обливский	-	-	-	-
Октябрьский	-	-	-	-
Орловский	-	-	-	-
Песчанокопский	-	-	-	-
Пролетарский	-	-	-	-
Ремонтненский	-	-	-	-
Родионово-Несветайский	100.0	-	50.0	50.0
Сальский	-	-	-	-
Семикаракорский	-	-	-	-
Советский	-	-	-	-
Тарасовский	100.0	-	100.0	-
Тацинский	-	-	-	-
Усть-Донецкий	-	-	-	-
Целинский	-	-	-	-
Цимлянский	-	-	-	-
Чертковский	81.3	36.0	45.4	-
Шолоховский	-	-	-	-



ПОД УРОЖАЙ 2016 ГОДА ПО КАТЕГОРИЯМ ХОЗЯЙСТВ

в хозяйствах всех категорий)

Крестьянские (фермерские) хозяйства и индивидуальные предприниматели	в том числе		Хозяйства населения
	крестьянские (фермерские) хозяйства	индивидуальные предприниматели	
14.0	14.0	-	-
14.0	14.0	-	-
-	-	-	-
28.4	28.4	-	-
-	-	-	-
-	-	-	-
-	-	-	-
100.0	100.0	-	-
-	-	-	-
-	-	-	-
-	-	-	-
-	-	-	-
-	-	-	-
-	-	-	-
-	-	-	-
100.0	100.0	-	-
-	-	-	-
-	-	-	-
-	-	-	-
-	-	-	-
26.8	26.8	-	-
3.7	3.7	-	-
-	-	-	-
-	-	-	-
-	-	-	-
-	-	-	-
-	-	-	-
-	-	-	-
100.0	100.0	-	-
-	-	-	-
-	-	-	-
-	-	-	-
-	-	-	-
-	-	-	-
100.0	100.0	-	-
-	-	-	-
-	-	-	-
-	-	-	-
-	-	-	-
18.7	18.7	-	-
100.0	100.0	-	-

СТРУКТУРА ПОСЕВНЫХ ПЛОЩАДЕЙ ПО КАТЕГОРИЯМ ХОЗЯЙСТВ

	Сельско-хозяйственные организации	в том числе		
		сельско-хозяйственные организации, не относящиеся к субъектам малого предпринимательства	малые предприятия	подсобные сельско-хозяйственные предприятия несельскохозяйственных организаций
в том числе по городским округам:	-	-	-	-
Ростов-на-Дону	-	-	-	-
Азов	-	-	-	-
Батайск	-	-	-	-
Волгодонск	-	-	-	-
Гуково	-	-	-	-
Донецк	-	-	-	-
Зверево	-	-	-	-
Каменск	-	-	-	-
Новочеркасск	-	-	-	-
Новошахтинск	-	-	-	-
Таганрог	-	-	-	-
Шахты	-	-	-	-



СТРУКТУРА ПОСЕВНЫХ ПЛОЩАДЕЙ ПО КАТЕГОРИЯМ ХОЗЯЙСТВ

Крестьянские (фермерские) хозяйства и индивидуальные предприниматели	в том числе		Хозяйства населения
	крестьянские (фермерские) хозяйства	индивидуальные предприниматели	
-	-	-	-
-	-	-	-
-	-	-	-
-	-	-	-
-	-	-	-
-	-	-	-
-	-	-	-
-	-	-	-
-	-	-	-
-	-	-	-
-	-	-	-
-	-	-	-
-	-	-	-
-	-	-	-
-	-	-	-
-	-	-	-
-	-	-	-
-	-	-	-



155. СТРУКТУРА ПОСЕВНОЙ ПЛОЩАДИ РАПСА

(в процентах от посевной площади рапса)

	Сельско-хозяйственные организации	в том числе		
		сельско-хозяйственные организации, не относящиеся к субъектам малого предпринимательства	малые предприятия	подсобные сельско-хозяйственные предприятия несельскохозяйственных организаций
Всего по области	94.3	64.6	29.7	-
в том числе по муниципальным районам:	94.3	64.6	29.7	-
Азовский	100.0	100.0	-	-
Аксайский	-	-	-	-
Багаевский	-	-	-	-
Белокалитвинский	100.0	100.0	-	-
Боковский	-	-	-	-
Верхнедонской	-	-	-	-
Веселовский	-	-	-	-
Волгодонской	-	-	-	-
Дубовский	-	-	-	-
Егорлыкский	-	-	-	-
Заветинский	-	-	-	-
Зерноградский	-	-	-	-
Зимовниковский	-	-	-	-
Кагальницкий	100.0	20.0	80.0	-
Каменский	-	-	-	-
Кашарский	-	-	-	-
Константиновский	-	-	-	-
Красносулинский	-	-	-	-
Куйбышевский	100.0	-	100.0	-
Мартыновский	100.0	100.0	-	-
Матвеево-Курганский	100.0	-	100.0	-
Миллеровский	-	-	-	-
Милютинский	-	-	-	-
Морозовский	-	-	-	-
Мясниковский	100.0	100.0	-	-
Неклиновский	-	-	-	-
Обливский	-	-	-	-
Октябрьский	-	-	-	-
Орловский	-	-	-	-
Песчанокопский	-	-	-	-
Пролетарский	100.0	-	100.0	-
Ремонтненский	-	-	-	-
Родионово-Несветайский	-	-	-	-
Сальский	-	-	-	-
Семикаракорский	-	-	-	-
Советский	-	-	-	-
Тарасовский	-	-	-	-
Тацинский	-	-	-	-
Усть-Донецкий	-	-	-	-
Целинский	-	-	-	-
Цимлянский	100.0	100.0	-	-
Чертковский	-	-	-	-
Шолоховский	-	-	-	-



ПОД УРОЖАЙ 2016 ГОДА ПО КАТЕГОРИЯМ ХОЗЯЙСТВ

в хозяйствах всех категорий)

Крестьянские (фермерские) хозяйства и индивидуальные предприниматели	в том числе		Хозяйства населения
	крестьянские (фермерские) хозяйства	индивидуальные предприниматели	
5.7	5.7	-	-
5.7	5.7	-	-
-	-	-	-
-	-	-	-
-	-	-	-
-	-	-	-
-	-	-	-
-	-	-	-
-	-	-	-
-	-	-	-
-	-	-	-
-	-	-	-
-	-	-	-
-	-	-	-
-	-	-	-
-	-	-	-
-	-	-	-
-	-	-	-
-	-	-	-
-	-	-	-
-	-	-	-
-	-	-	-
100.0	100.0	-	-
-	-	-	-
-	-	-	-
-	-	-	-
100.0	100.0	-	-
-	-	-	-
-	-	-	-
-	-	-	-
100.0	100.0	-	-
-	-	-	-
-	-	-	-
-	-	-	-
-	-	-	-
-	-	-	-
-	-	-	-
-	-	-	-
-	-	-	-
-	-	-	-
-	-	-	-
-	-	-	-
-	-	-	-
-	-	-	-
-	-	-	-
-	-	-	-
-	-	-	-
-	-	-	-
-	-	-	-

СТРУКТУРА ПОСЕВНЫХ ПЛОЩАДЕЙ ПО КАТЕГОРИЯМ ХОЗЯЙСТВ

	Сельско-хозяйственные организации	в том числе		
		сельско-хозяйственные организации, не относящиеся к субъектам малого предпринимательства	малые предприятия	подсобные сельско-хозяйственные предприятия несельскохозяйственных организаций
в том числе по городским округам:	-	-	-	-
Ростов-на-Дону	-	-	-	-
Азов	-	-	-	-
Батайск	-	-	-	-
Волгодонск	-	-	-	-
Гуково	-	-	-	-
Донецк	-	-	-	-
Зверево	-	-	-	-
Каменск	-	-	-	-
Новочеркасск	-	-	-	-
Новошахтинск	-	-	-	-
Таганрог	-	-	-	-
Шахты	-	-	-	-



СТРУКТУРА ПОСЕВНЫХ ПЛОЩАДЕЙ ПО КАТЕГОРИЯМ ХОЗЯЙСТВ

Крестьянские (фермерские) хозяйства и индивидуальные предприниматели	в том числе		Хозяйства населения
	крестьянские (фермерские) хозяйства	индивидуальные предприниматели	
-	-	-	-
-	-	-	-
-	-	-	-
-	-	-	-
-	-	-	-
-	-	-	-
-	-	-	-
-	-	-	-
-	-	-	-
-	-	-	-
-	-	-	-
-	-	-	-
-	-	-	-
-	-	-	-
-	-	-	-

156. СТРУКТУРА ПОСЕВНОЙ ПЛОЩАДИ ЭФИРНО-МАСЛИЧНЫХ КУЛЬТУР

(в процентах от посевной площади эфирно-масличных)

	Сельско-хозяйственные организации	в том числе		
		сельско-хозяйственные организации, не относящиеся к субъектам малого предпринимательства	малые предприятия	подсобные сельско-хозяйственные предприятия несельско-хозяйственных организаций
Всего по области	66.2	29.0	35.2	2.0
в том числе по муниципальным районам:	66.2	29.0	35.2	2.0
Азовский	93.6	8.3	72.6	12.8
Аксайский	-	-	-	-
Багаевский	-	-	-	-
Белокалитвинский	82.9	82.9	-	-
Боковский	-	-	-	-
Верхнедонской	100.0	-	100.0	-
Веселовский	-	-	-	-
Волгодонской	-	-	-	-
Дубовский	-	-	-	-
Егорлыкский	100.0	-	100.0	-
Заветинский	-	-	-	-
Зерноградский	100.0	-	100.0	-
Зимовниковский	-	-	-	-
Кагальницкий	-	-	-	-
Каменский	-	-	-	-
Кашарский	-	-	-	-
Константиновский	-	-	-	-
Красносулинский	-	-	-	-
Куйбышевский	-	-	-	-
Мартыновский	82.0	-	82.0	-
Матвеево-Курганский	-	-	-	-
Миллеровский	100.0	-	100.0	-
Милютинский	100.0	-	100.0	-
Морозовский	59.2	59.2	-	-
Мясниковский	-	-	-	-
Неклиновский	-	-	-	-
Обливский	100.0	39.3	60.7	-
Октябрьский	37.6	-	37.6	-
Орловский	29.8	-	-	29.8
Песчанокопский	82.7	70.5	12.1	-
Пролетарский	-	-	-	-
Ремонтненский	100.0	-	100.0	-
Родионово-Несветайский	100.0	-	100.0	-
Сальский	45.7	-	45.7	-
Семикаракорский	-	-	-	-
Советский	-	-	-	-
Тарасовский	-	-	-	-
Тацинский	-	-	-	-
Усть-Донецкий	100.0	-	100.0	-
Целинский	32.0	32.0	-	-
Цимлянский	93.3	93.3	-	-
Чертковский	100.0	100.0	-	-
Шолоховский	100.0	-	100.0	-



ПОД УРОЖАЙ 2016 ГОДА ПО КАТЕГОРИЯМ ХОЗЯЙСТВ

в хозяйствах всех категорий)

Крестьянские (фермерские) хозяйства и индивидуальные предприниматели	в том числе		Хозяйства населения
	крестьянские (фермерские) хозяйства	индивидуальные предприниматели	
33.8	32.9	0.9	0.0
33.8	32.9	0.9	0.0
6.4	6.4	-	-
-	-	-	-
-	-	-	-
17.1	17.1	-	-
-	-	-	-
-	-	-	-
-	-	-	-
-	-	-	-
100.0	100.0	-	-
-	-	-	-
-	-	-	-
-	-	-	-
100.0	100.0	-	-
-	-	-	-
-	-	-	-
-	-	-	-
-	-	-	-
-	-	-	-
-	-	-	-
18.0	18.0	-	-
-	-	-	-
-	-	-	-
-	-	-	-
40.8	40.8	-	-
-	-	-	-
100.0	100.0	-	-
-	-	-	-
62.4	62.4	-	-
70.2	70.2	-	-
17.3	16.1	1.2	-
-	-	-	-
-	-	-	-
-	-	-	-
54.3	41.4	12.9	-
-	-	-	-
-	-	-	-
-	-	-	100.0
100.0	100.0	-	-
-	-	-	-
68.0	63.1	4.8	-
6.7	6.7	-	-
-	-	-	-
-	-	-	-

СТРУКТУРА ПОСЕВНЫХ ПЛОЩАДЕЙ ПО КАТЕГОРИЯМ ХОЗЯЙСТВ

	Сельско-хозяйственные организации	в том числе		
		сельско-хозяйственные организации, не относящиеся к субъектам малого предпринимательства	малые предприятия	подсобные сельско-хозяйственные предприятия несельскохозяйственных организаций
в том числе по городским округам:	-	-	-	-
Ростов-на-Дону	-	-	-	-
Азов	-	-	-	-
Батайск	-	-	-	-
Волгодонск	-	-	-	-
Гуково	-	-	-	-
Донецк	-	-	-	-
Зверево	-	-	-	-
Каменск	-	-	-	-
Новочеркасск	-	-	-	-
Новошахтинск	-	-	-	-
Таганрог	-	-	-	-
Шахты	-	-	-	-



СТРУКТУРА ПОСЕВНЫХ ПЛОЩАДЕЙ ПО КАТЕГОРИЯМ ХОЗЯЙСТВ

Крестьянские (фермерские) хозяйства и индивидуальные предприниматели	в том числе		Хозяйства населения
	крестьянские (фермерские) хозяйства	индивидуальные предприниматели	
98.0	98.0	-	2.0
-	-	-	-
-	-	-	-
-	-	-	-
-	-	-	-
-	-	-	-
-	-	-	100.0
-	-	-	-
-	-	-	-
-	-	-	-
-	-	-	-
100.0	100.0	-	-
-	-	-	-

157. СТРУКТУРА ПОСЕВНОЙ ПЛОЩАДИ КАРТОФЕЛЯ

(в процентах от посевной площади картофеля)

	Сельско-хозяйственные организации	в том числе		
		сельско-хозяйственные организации, не относящиеся к субъектам малого предпринимательства	малые предприятия	подсобные сельско-хозяйственные предприятия несельскохозяйственных организаций
Всего по области	17.9	11.3	6.6	0.0
в том числе по муниципальным районам:	19.1	12.1	7.0	0.0
Азовский	1.7	-	1.7	-
Аксайский	4.9	-	4.9	-
Багаевский	26.5	16.1	10.5	-
Белокалитвинский	9.6	9.6	-	-
Боковский	-	-	-	-
Верхнедонской	0.1	-	-	0.1
Веселовский	74.3	74.3	-	-
Волгодонской	-	-	-	-
Дубовский	-	-	-	-
Егорлыкский	29.7	-	29.7	-
Заветинский	-	-	-	-
Зерноградский	-	-	-	-
Зимовниковский	-	-	-	-
Кагальницкий	-	-	-	-
Каменский	4.2	4.2	-	-
Кашарский	-	-	-	-
Константиновский	-	-	-	-
Красносулинский	-	-	-	-
Куйбышевский	-	-	-	-
Мартыновский	-	-	-	-
Матвеево-Курганский	-	-	-	-
Миллеровский	-	-	-	-
Милютинский	-	-	-	-
Морозовский	-	-	-	-
Мясниковский	-	-	-	-
Неклиновский	-	-	-	-
Обливский	-	-	-	-
Октябрьский	7.2	-	7.2	-
Орловский	-	-	-	-
Песчанокопский	-	-	-	-
Пролетарский	69.4	69.4	-	-
Ремонтненский	-	-	-	-
Родионово-Несветайский	-	-	-	-
Сальский	33.7	33.7	-	-
Семикаракорский	44.4	13.1	31.4	-
Советский	-	-	-	-
Тарасовский	-	-	-	-
Тацинский	-	-	-	-
Усть-Донецкий	-	-	-	-
Целинский	4.8	4.8	-	-
Цимлянский	-	-	-	-
Чертковский	-	-	-	-
Шолоховский	53.5	53.5	-	-



ПОД УРОЖАЙ 2016 ГОДА ПО КАТЕГОРИЯМ ХОЗЯЙСТВ

в хозяйствах всех категорий)

Крестьянские (фермерские) хозяйства и индивидуальные предприниматели	в том числе		Хозяйства населения
	крестьянские (фермерские) хозяйства	индивидуальные предприниматели	
11.0	9.8	1.2	71.1
11.8	10.5	1.3	69.1
0.9	-	0.9	97.4
27.8	23.1	4.7	67.3
29.3	20.1	9.2	44.1
0.2	0.2	-	90.2
-	-	-	100.0
0.6	-	0.6	99.3
11.3	10.3	1.0	14.4
-	-	-	100.0
-	-	-	100.0
6.5	6.5	-	63.8
-	-	-	100.0
-	-	-	100.0
-	-	-	100.0
-	-	-	100.0
-	-	-	95.8
-	-	-	100.0
11.0	11.0	-	89.0
0.8	-	0.8	99.2
-	-	-	100.0
16.2	16.2	-	83.8
0.4	0.4	-	99.6
-	-	-	100.0
-	-	-	100.0
-	-	-	100.0
-	-	-	100.0
0.8	0.4	0.3	99.2
-	-	-	100.0
0.5	0.5	-	92.3
-	-	-	100.0
-	-	-	100.0
-	-	-	30.6
-	-	-	100.0
-	-	-	100.0
-	-	-	66.3
38.0	37.2	0.8	17.6
-	-	-	100.0
-	-	-	100.0
11.3	11.3	-	88.7
0.7	0.6	0.0	99.3
-	-	-	95.2
-	-	-	100.0
-	-	-	100.0
0.1	-	0.1	46.4

СТРУКТУРА ПОСЕВНЫХ ПЛОЩАДЕЙ ПО КАТЕГОРИЯМ ХОЗЯЙСТВ

	Сельско-хозяйственные организации	в том числе		
		сельско-хозяйственные организации, не относящиеся к субъектам малого предпринимательства	малые предприятия	подсобные сельско-хозяйственные предприятия несельскохозяйственных организаций
в том числе по городским округам:	-	-	-	-
Ростов-на-Дону	-	-	-	-
Азов	-	-	-	-
Батайск	-	-	-	-
Волгодонск	-	-	-	-
Гуково	-	-	-	-
Донецк	-	-	-	-
Зверево	-	-	-	-
Каменск	-	-	-	-
Новочеркасск	-	-	-	-
Новошахтинск	-	-	-	-
Таганрог	-	-	-	-
Шахты	-	-	-	-



СТРУКТУРА ПОСЕВНЫХ ПЛОЩАДЕЙ ПО КАТЕГОРИЯМ ХОЗЯЙСТВ

Крестьянские (фермерские) хозяйства и индивидуальные предприниматели	в том числе		Хозяйства населения
	крестьянские (фермерские) хозяйства	индивидуальные предприниматели	
0.0	-	0.0	100.0
-	-	-	100.0
-	-	-	100.0
-	-	-	100.0
-	-	-	100.0
-	-	-	100.0
-	-	-	100.0
-	-	-	100.0
-	-	-	100.0
0.4	-	0.4	99.6
-	-	-	100.0
-	-	-	100.0
-	-	-	100.0

158. СТРУКТУРА ПОСЕВНОЙ ПЛОЩАДИ ОВОЩНЫХ И БАХЧЕВЫХ КУЛЬТУР

(в процентах от посевной площади овощных и бахчевых культур)

	Сельско-хозяйственные организации	в том числе		
		сельско-хозяйственные организации, не относящиеся к субъектам малого предпринимательства	малые предприятия	подсобные сельско-хозяйственные предприятия несельскохозяйственных организаций
Всего по области	12.0	5.5	6.0	0.4
в том числе по муниципальным районам:	12.7	6.0	6.2	0.5
Азовский	14.8	2.9	11.3	0.6
Аксайский	18.0	-	18.0	-
Багаевский	19.8	1.6	17.3	0.8
Белокалитвинский	2.0	1.7	0.2	-
Боковский	-	-	-	-
Верхнедонской	22.5	-	22.5	-
Веселовский	42.6	42.6	-	-
Волгодонской	2.2	0.7	1.5	-
Дубовский	5.2	-	5.2	-
Егорлыкский	1.8	-	1.8	-
Заветинский	-	-	-	-
Зерноградский	5.5	-	5.5	-
Зимовниковский	-	-	-	-
Кагальницкий	26.7	26.7	-	-
Каменский	17.4	16.3	-	1.2
Кашарский	-	-	-	-
Константиновский	4.7	-	4.7	-
Красносулинский	3.5	1.8	1.8	-
Куйбышевский	22.8	-	22.8	-
Мартыновский	5.2	-	5.2	-
Матвеево-Курганский	9.8	-	9.6	0.2
Миллеровский	0.3	-	0.3	-
Милютинский	-	-	-	-
Морозовский	-	-	-	-
Мясниковский	7.8	5.1	2.3	0.5
Неклиновский	13.5	11.4	0.6	1.5
Обливский	7.2	-	-	7.2
Октябрьский	4.4	-	4.4	-
Орловский	9.3	-	9.3	-
Песчанокопский	3.3	-	3.3	-
Пролетарский	15.1	15.1	-	-
Ремонтненский	82.7	82.7	-	-
Родионово-Несветайский	-	-	-	-
Сальский	7.7	6.2	1.6	-
Семикаракорский	25.0	9.2	15.9	-
Советский	-	-	-	-
Тарасовский	-	-	-	-
Тацинский	3.3	-	3.3	-
Усть-Донецкий	-	-	-	-
Целинский	18.8	18.8	-	-
Цимлянский	14.4	10.5	3.8	-
Чертковский	6.9	-	6.9	-
Шолоховский	9.2	-	9.2	-



ПОД УРОЖАЙ 2016 ГОДА ПО КАТЕГОРИЯМ ХОЗЯЙСТВ

в хозяйствах всех категорий)

Крестьянские (фермерские) хозяйства и индивидуальные предприниматели	в том числе		Хозяйства населения
	крестьянские (фермерские) хозяйства	индивидуальные предприниматели	
28.3	22.5	5.8	59.7
30.6	24.4	6.2	56.7
36.2	22.5	13.7	49.0
17.8	7.1	10.7	64.2
19.4	11.7	7.7	60.8
5.3	1.6	3.7	92.7
-	-	-	100.0
-	-	-	77.5
36.2	32.8	3.4	21.3
20.6	11.3	9.2	77.3
30.9	30.9	-	63.9
76.5	76.4	0.1	21.7
-	-	-	100.0
6.2	-	6.2	88.3
30.9	4.1	26.8	69.1
0.5	0.5	-	72.8
41.4	39.4	2.1	41.1
5.1	5.1	-	94.9
6.7	6.7	-	88.6
11.2	2.0	9.3	85.2
7.2	7.2	-	70.0
33.8	12.4	21.4	61.1
29.6	29.1	0.5	60.6
52.8	46.6	6.2	46.9
0.1	-	0.1	99.9
52.7	52.7	-	47.3
3.0	3.0	-	89.1
5.9	4.3	1.6	80.6
22.1	22.1	-	70.7
6.2	6.1	0.1	89.4
4.9	4.9	-	85.8
6.1	6.1	-	90.6
6.0	6.0	-	78.8
-	-	-	17.3
10.1	5.0	5.1	89.9
15.2	11.6	3.7	77.0
47.7	32.5	15.2	27.2
41.5	-	41.5	58.5
18.6	10.7	7.9	81.4
50.6	30.6	20.0	46.0
27.2	27.2	-	72.8
22.5	22.5	-	58.7
34.3	25.1	9.2	51.3
0.5	-	0.5	92.6
71.8	61.6	10.2	19.0

СТРУКТУРА ПОСЕВНЫХ ПЛОЩАДЕЙ ПО КАТЕГОРИЯМ ХОЗЯЙСТВ

	Сельско-хозяйственные организации	в том числе		
		сельско-хозяйственные организации, не относящиеся к субъектам малого предпринимательства	малые предприятия	подсобные сельско-хозяйственные предприятия несельскохозяйственных организаций
в том числе по городским округам:	4.0	0.0	3.9	0.1
Ростов-на-Дону	-	-	-	-
Азов	44.5	-	44.5	-
Батайск	-	-	-	-
Волгодонск	-	-	-	-
Гуково	-	-	-	-
Донецк	1.3	-	-	1.3
Зверево	-	-	-	-
Каменск	-	-	-	-
Новочеркасск	2.8	0.8	2.0	-
Новошахтинск	-	-	-	-
Таганрог	-	-	-	-
Шахты	-	-	-	-



СТРУКТУРА ПОСЕВНЫХ ПЛОЩАДЕЙ ПО КАТЕГОРИЯМ ХОЗЯЙСТВ

Крестьянские (фермерские) хозяйства и индивидуальные предприниматели	в том числе		Хозяйства населения
	крестьянские (фермерские) хозяйства	индивидуальные предприниматели	
0.7	0.3	0.4	95.3
-	-	-	100.0
2.3	2.2	0.1	53.3
-	-	-	100.0
0.7	0.7	-	99.3
-	-	-	100.0
7.0	-	7.0	91.7
-	-	-	100.0
-	-	-	100.0
0.2	-	0.2	97.0
-	-	-	100.0
-	-	-	100.0
-	-	-	100.0

159. СТРУКТУРА ПОСЕВНОЙ ПЛОЩАДИ ОВОЩЕЙ ОТКРЫТОГО ГРУНТА

(в процентах от посевной площади овощей открытого

	Сельско- хозяйственные организации	в том числе		
		сельско- хозяйственные организации, не относящиеся к субъектам малого предприни- мательства	малые предприятия	подсобные сельско- хозяйственные предприятия несельско- хозяйственных организаций
Всего по области	11.7	5.2	6.2	0.2
в том числе по муниципальным районам:	12.6	5.8	6.5	0.3
Азовский	14.8	2.5	11.7	0.7
Аксайский	7.9	-	7.9	-
Багаевский	26.0	2.2	22.7	1.1
Белокалитвинский	0.3	-	0.3	-
Боковский	-	-	-	-
Верхнедонской	-	-	-	-
Веселовский	44.7	44.7	-	-
Волгодонской	2.3	0.6	1.6	-
Дубовский	-	-	-	-
Егорлыкский	8.6	-	8.6	-
Заветинский	-	-	-	-
Зерноградский	-	-	-	-
Зимовниковский	-	-	-	-
Кагальницкий	-	-	-	-
Каменский	3.1	-	-	3.1
Кашарский	-	-	-	-
Константиновский	-	-	-	-
Красносулинский	-	-	-	-
Куйбышевский	21.4	-	21.4	-
Мартыновский	1.5	-	1.5	-
Матвеево-Курганский	1.2	-	0.9	0.3
Миллеровский	0.5	-	0.5	-
Милютинский	-	-	-	-
Морозовский	-	-	-	-
Мясниковский	1.4	-	0.9	0.4
Неклиновский	9.9	9.9	-	-
Обливский	-	-	-	-
Октябрьский	6.6	-	6.6	-
Орловский	-	-	-	-
Песчанокопский	-	-	-	-
Пролетарский	15.9	15.9	-	-
Ремонтненский	-	-	-	-
Родионово-Несветайский	-	-	-	-
Сальский	1.9	1.9	-	-
Семикаракорский	27.5	10.1	17.4	-
Советский	-	-	-	-
Тарасовский	-	-	-	-
Тацинский	-	-	-	-
Усть-Донецкий	-	-	-	-
Целинский	-	-	-	-
Цимлянский	-	-	-	-
Чертковский	-	-	-	-
Шолоховский	-	-	-	-



ПОД УРОЖАЙ 2016 ГОДА ПО КАТЕГОРИЯМ ХОЗЯЙСТВ

в хозяйствах всех категорий)

Крестьянские (фермерские) хозяйства и индивидуальные предприниматели	в том числе		Хозяйства населения
	крестьянские (фермерские) хозяйства	индивидуальные предприниматели	
18.2	12.4	5.7	70.2
20.3	13.9	6.4	67.2
37.8	23.7	14.1	47.3
19.2	5.7	13.4	73.0
23.5	13.3	10.2	50.5
0.8	0.8	-	98.9
-	-	-	100.0
-	-	-	100.0
34.4	31.7	2.7	20.9
19.7	10.0	9.6	78.0
6.4	6.4	-	93.6
4.7	4.3	0.3	86.7
-	-	-	100.0
-	-	-	100.0
6.5	2.3	4.2	93.5
-	-	-	100.0
12.3	12.3	-	84.6
-	-	-	100.0
-	-	-	100.0
11.4	1.0	10.3	88.6
1.5	1.5	-	77.1
24.0	6.5	17.5	74.5
16.8	16.1	0.8	81.9
34.5	34.5	-	65.0
0.1	-	0.1	99.9
-	-	-	100.0
1.8	1.8	-	96.8
2.0	1.6	0.3	88.2
-	-	-	100.0
6.9	6.9	-	86.5
1.6	1.6	-	98.4
-	-	-	100.0
6.3	6.3	-	77.8
-	-	-	100.0
6.6	2.0	4.6	93.4
6.2	6.2	-	91.9
48.3	32.7	15.6	24.2
-	-	-	100.0
7.3	-	7.3	92.7
12.5	12.5	-	87.5
0.3	0.3	-	99.7
5.8	5.8	-	94.2
-	-	-	100.0
0.5	-	0.5	99.5
2.5	0.3	2.2	97.5

СТРУКТУРА ПОСЕВНЫХ ПЛОЩАДЕЙ ПО КАТЕГОРИЯМ ХОЗЯЙСТВ

	Сельско- хозяйственные организации	в том числе		
		сельско- хозяйственные организации, не относящиеся к субъектам малого предприни- мательства	малые предприятия	подсобные сельско- хозяйственные предприятия несельско- хозяйственных организаций
в том числе по городским округам:	4.1	-	4.1	-
Ростов-на-Дону	-	-	-	-
Азов	44.9	-	44.9	-
Батайск	-	-	-	-
Волгодонск	-	-	-	-
Гуково	-	-	-	-
Донецк	-	-	-	-
Зверево	-	-	-	-
Каменск	-	-	-	-
Новочеркасск	2.1	-	2.1	-
Новошахтинск	-	-	-	-
Таганрог	-	-	-	-
Шахты	-	-	-	-



СТРУКТУРА ПОСЕВНЫХ ПЛОЩАДЕЙ ПО КАТЕГОРИЯМ ХОЗЯЙСТВ

Крестьянские (фермерские) хозяйства и индивидуальные предприниматели	в том числе		Хозяйства населения
	крестьянские (фермерские) хозяйства	индивидуальные предприниматели	
0.3	0.2	0.1	95.6
-	-	-	100.0
2.3	2.2	0.1	52.8
-	-	-	100.0
0.6	0.6	-	99.4
-	-	-	100.0
1.1	-	1.1	98.9
-	-	-	100.0
-	-	-	100.0
0.2	-	0.2	97.7
-	-	-	100.0
-	-	-	100.0
-	-	-	100.0

160. СТРУКТУРА ПОСЕВНОЙ ПЛОЩАДИ ПРОДОВОЛЬСТВЕННЫХ БАХЧЕВЫХ КУЛЬТУР

(в процентах от посевной площади продовольственных

	Сельско-хозяйственные организации	в том числе		
		сельско-хозяйственные организации, не относящиеся к субъектам малого предпринимательства	малые предприятия	подсобные сельско-хозяйственные предприятия несельскохозяйственных организаций
Всего по области	14.8	7.6	6.1	1.1
в том числе по муниципальным районам:	14.8	7.6	6.1	1.1
Азовский	18.7	10.4	8.3	-
Аксайский	51.3	-	51.3	-
Багаевский	6.0	-	6.0	-
Белокалитвинский	13.1	13.1	-	-
Боковский	-	-	-	-
Верхнедонской	76.7	-	76.7	-
Веселовский	8.2	8.2	-	-
Волгодонской	1.1	1.1	-	-
Дубовский	7.8	-	7.8	-
Егорлыкский	-	-	-	-
Заветинский	-	-	-	-
Зерноградский	41.3	-	41.3	-
Зимовниковский	-	-	-	-
Кагальницкий	92.0	92.0	-	-
Каменский	26.3	26.3	-	-
Кашарский	-	-	-	-
Константиновский	25.6	-	25.6	-
Красносулинский	36.6	18.3	18.3	-
Куйбышевский	31.5	-	31.5	-
Мартыновский	16.0	-	16.0	-
Матвеево-Курганский	24.2	-	24.2	-
Миллеровский	-	-	-	-
Милютинский	-	-	-	-
Морозовский	-	-	-	-
Мясниковский	56.4	42.9	12.6	0.9
Неклиновский	44.5	27.8	4.8	12.0
Обливский	10.2	-	-	10.2
Октябрьский	21.8	-	21.8	-
Орловский	37.1	-	37.1	-
Песчанокопский	29.7	-	29.7	-
Пролетарский	-	-	-	-
Ремонтненский	99.7	99.7	-	-
Родионово-Несветайский	-	-	-	-
Сальский	29.7	22.3	7.4	-
Семикаракорский	-	-	-	-
Советский	-	-	-	-
Тарасовский	-	-	-	-
Тацинский	6.5	-	6.5	-
Усть-Донецкий	-	-	-	-
Целинский	48.4	48.4	-	-
Цимлянский	28.3	20.8	7.5	-
Чертковский	59.2	-	59.2	-
Шолоховский	11.3	-	11.3	-



ПОД УРОЖАЙ 2016 ГОДА ПО КАТЕГОРИЯМ ХОЗЯЙСТВ

в хозяйствах всех категорий)

Крестьянские (фермерские) хозяйства и индивидуальные предприниматели	в том числе		Хозяйства населения
	крестьянские (фермерские) хозяйства	индивидуальные предприниматели	
65.1	57.9	7.2	20.1
65.4	58.3	7.1	19.8
12.4	3.6	8.8	68.9
14.5	11.8	2.7	34.2
66.0	66.0	-	28.0
34.4	6.6	27.9	52.4
-	-	-	100.0
-	-	-	23.3
65.6	52.4	13.3	26.2
30.9	25.2	5.7	68.0
42.8	42.8	-	49.4
97.0	97.0	-	3.0
-	-	-	100.0
46.8	-	46.8	11.8
92.8	8.7	84.2	7.2
1.9	1.9	-	6.2
59.5	56.1	3.4	14.2
39.3	39.3	-	60.7
36.6	36.6	-	37.8
11.0	11.0	-	52.5
40.5	40.5	-	27.9
65.1	30.3	34.8	18.9
49.5	49.5	-	26.3
83.7	67.1	16.6	16.3
-	-	-	100.0
98.5	98.5	-	1.5
12.9	12.9	-	30.8
34.9	23.9	11.0	20.5
31.1	31.1	-	58.7
48.1	46.6	1.5	30.1
14.8	14.8	-	48.1
54.4	54.4	-	15.9
-	-	-	100.0
-	-	-	0.3
33.9	24.9	9.0	66.1
49.5	32.0	17.5	20.8
77.1	54.8	22.3	22.9
97.4	-	97.4	2.6
58.5	48.1	10.4	41.5
86.8	47.8	39.0	6.7
84.6	84.6	-	15.4
49.2	49.2	-	2.4
67.6	49.5	18.2	4.1
-	-	-	40.8
87.8	75.7	12.1	0.9

СТРУКТУРА ПОСЕВНЫХ ПЛОЩАДЕЙ ПО КАТЕГОРИЯМ ХОЗЯЙСТВ

	Сельско-хозяйственные организации	в том числе		
		сельско-хозяйственные организации, не относящиеся к субъектам малого предпринимательства	малые предприятия	подсобные сельско-хозяйственные предприятия несельскохозяйственных организаций
в том числе по городским округам:	4.2	-	-	4.2
Ростов-на-Дону	-	-	-	-
Азов	-	-	-	-
Батайск	-	-	-	-
Волгодонск	-	-	-	-
Гуково	-	-	-	-
Донецк	16.7	-	-	16.7
Зверево	-	-	-	-
Каменск	-	-	-	-
Новочеркасск	-	-	-	-
Новошахтинск	-	-	-	-
Таганрог	-	-	-	-
Шахты	-	-	-	-



СТРУКТУРА ПОСЕВНЫХ ПЛОЩАДЕЙ ПО КАТЕГОРИЯМ ХОЗЯЙСТВ

Крестьянские (фермерские) хозяйства и индивидуальные предприниматели	в том числе		Хозяйства населения
	крестьянские (фермерские) хозяйства	индивидуальные предприниматели	
19.8	1.0	18.7	76.1
-	-	-	100.0
-	-	-	100.0
-	-	-	100.0
22.0	22.0	-	78.0
-	-	-	100.0
75.1	-	75.1	8.2
-	-	-	100.0
-	-	-	100.0
-	-	-	100.0
-	-	-	100.0
-	-	-	100.0
-	-	-	100.0

161. СТРУКТУРА ПОСЕВНОЙ ПЛОЩАДИ КОРМОВЫХ КУЛЬТУР

(в процентах от посевной площади кормовых культур)

	Сельско-хозяйственные организации	в том числе		
		сельско-хозяйственные организации, не относящиеся к субъектам малого предпринимательства	малые предприятия	подсобные сельско-хозяйственные предприятия несельскохозяйственных организаций
Всего по области	60.5	39.2	20.2	1.1
в том числе по муниципальным районам:				
Азовский	60.6	39.3	20.3	1.1
Аксайский	60.9	41.4	19.2	0.4
Аксайский	76.6	-	74.3	2.2
Багаевский	39.6	3.6	36.0	-
Белокалитвинский	73.2	35.3	37.9	-
Боковский	53.4	-	53.4	-
Верхнедонской	64.6	-	64.6	-
Веселовский	67.3	67.3	-	-
Волгодонской	47.8	18.4	28.3	1.0
Дубовский	21.7	2.4	19.4	-
Егорлыкский	10.1	-	9.5	0.7
Заветинский	35.1	14.0	21.1	-
Зерноградский	94.8	75.9	1.1	17.8
Зимовниковский	78.8	56.3	22.5	-
Кагальницкий	95.1	79.0	16.1	-
Каменский	49.3	1.5	47.6	0.3
Кашарский	46.1	11.6	34.5	-
Константиновский	79.1	30.3	48.8	-
Красносулинский	31.0	1.4	29.6	-
Куйбышевский	32.2	-	32.2	-
Мартыновский	50.0	22.4	25.8	1.8
Матвеево-Курганский	81.1	49.0	32.1	-
Миллеровский	92.1	90.5	1.6	-
Милютинский	23.0	16.3	2.6	4.1
Морозовский	83.5	72.3	9.9	1.4
Мясниковский	97.0	87.5	9.5	-
Неклиновский	81.9	70.5	11.4	-
Обливский	57.3	-	47.5	9.8
Октябрьский	67.9	20.7	40.4	6.7
Орловский	56.0	26.9	28.9	0.2
Песчанокопский	44.7	10.0	34.6	-
Пролетарский	71.4	50.7	18.1	2.6
Ремонтненский	38.3	27.9	10.4	-
Родионово-Несветайский	72.2	30.8	41.4	-
Сальский	88.3	78.6	9.4	0.4
Семикаракорский	61.4	10.1	47.5	3.8
Советский	11.4	-	11.4	-
Тарасовский	31.0	23.6	4.2	3.1
Тацинский	51.4	42.2	9.2	-
Усть-Донецкий	66.2	22.3	32.0	12.0
Целинский	74.6	74.6	-	-
Цимлянский	86.7	40.1	46.6	-
Чертковский	83.0	79.4	3.5	-
Шолоховский	76.2	36.0	40.1	-



ПОД УРОЖАЙ 2016 ГОДА ПО КАТЕГОРИЯМ ХОЗЯЙСТВ

в хозяйствах всех категорий)

Крестьянские (фермерские) хозяйства и индивидуальные предприниматели	в том числе		Хозяйства населения
	крестьянские (фермерские) хозяйства	индивидуальные предприниматели	
31.4	30.1	1.3	8.1
31.3	30.0	1.3	8.1
23.4	18.0	5.5	15.6
13.3	13.2	0.1	10.1
1.4	-	1.4	59.1
24.8	22.3	2.5	2.0
45.8	45.7	0.2	0.8
34.1	34.1	-	1.3
3.7	3.7	-	29.1
48.1	38.2	9.8	4.2
49.7	47.2	2.5	28.5
48.1	46.9	1.1	41.8
64.9	61.8	3.1	0.1
3.7	3.7	-	1.5
19.6	19.1	0.4	1.6
3.5	3.5	-	1.5
36.1	36.1	-	14.6
47.9	47.9	-	5.9
6.3	6.3	-	14.6
56.3	53.9	2.4	12.7
54.6	54.6	-	13.2
48.4	45.9	2.5	1.7
7.7	7.7	-	11.2
5.4	5.0	0.4	2.5
4.4	3.3	1.1	72.5
15.8	15.8	-	0.7
1.2	1.2	-	1.8
14.0	10.7	3.3	4.1
28.4	26.7	1.7	14.3
30.0	30.0	0.1	2.1
39.3	38.8	0.5	4.7
16.6	16.6	-	38.7
23.8	23.8	-	4.7
61.7	60.6	1.0	0.0
12.1	9.7	2.4	15.7
6.9	6.8	0.1	4.8
35.3	25.7	9.5	3.4
87.1	87.1	-	1.4
22.0	14.7	7.3	47.0
44.7	44.4	0.3	3.9
12.2	12.2	-	21.6
6.2	6.2	-	19.2
11.1	11.1	-	2.3
10.1	9.5	0.6	6.9
23.8	23.8	-	0.1

СТРУКТУРА ПОСЕВНЫХ ПЛОЩАДЕЙ ПО КАТЕГОРИЯМ ХОЗЯЙСТВ

	Сельско-хозяйственные организации	в том числе		
		сельско-хозяйственные организации, не относящиеся к субъектам малого предпринимательства	малые предприятия	подсобные сельско-хозяйственные предприятия несельскохозяйственных организаций
в том числе по городским округам:	-	-	-	-
Ростов-на-Дону	-	-	-	-
Азов	-	-	-	-
Батайск	-	-	-	-
Волгодонск	-	-	-	-
Гуково	-	-	-	-
Донецк	-	-	-	-
Зверево	-	-	-	-
Каменск	-	-	-	-
Новочеркасск	-	-	-	-
Новошахтинск	-	-	-	-
Таганрог	-	-	-	-
Шахты	-	-	-	-



СТРУКТУРА ПОСЕВНЫХ ПЛОЩАДЕЙ ПО КАТЕГОРИЯМ ХОЗЯЙСТВ

Крестьянские (фермерские) хозяйства и индивидуальные предприниматели	в том числе		Хозяйства населения
	крестьянские (фермерские) хозяйства	индивидуальные предприниматели	
78.4	76.6	1.8	21.6
-	-	-	100.0
97.8	97.8	-	2.2
-	-	-	100.0
100.0	57.1	42.9	-
-	-	-	100.0
97.2	97.2	-	2.8
-	-	-	100.0
100.0	100.0	-	-
-	-	-	-
-	-	-	100.0
-	-	-	100.0
-	-	-	100.0

162. СТРУКТУРА ПОСЕВНОЙ ПЛОЩАДИ ТРАВ ОДНОЛЕТНИХ

(в процентах от посевной площади трав однолетних)

	Сельско-хозяйственные организации	в том числе		
		сельско-хозяйственные организации, не относящиеся к субъектам малого предпринимательства	малые предприятия	подсобные сельско-хозяйственные предприятия несельскохозяйственных организаций
Всего по области	53.1	32.3	19.4	1.4
в том числе по муниципальным районам:	53.3	32.5	19.4	1.4
Азовский	54.9	40.7	13.5	0.7
Аксайский	62.0	-	61.5	0.5
Багаевский	90.2	-	90.2	-
Белокалитвинский	80.5	29.4	51.1	-
Боковский	25.1	-	25.1	-
Верхнедонской	87.9	-	87.9	-
Веселовский	38.9	38.9	-	-
Волгодонской	12.4	-	12.4	-
Дубовский	14.3	1.7	12.6	-
Егорлыкский	4.2	-	4.2	-
Заветинский	40.0	37.5	2.5	-
Зерноградский	81.1	48.3	0.9	31.9
Зимовниковский	72.5	57.5	15.0	-
Кагальницкий	90.1	68.0	22.2	-
Каменский	28.1	0.5	27.6	-
Кашарский	38.9	-	38.9	-
Константиновский	91.9	18.9	73.0	-
Красносулинский	23.3	-	23.3	-
Куйбышевский	-	-	-	-
Мартыновский	29.9	-	29.9	-
Матвеево-Курганский	83.2	56.2	27.0	-
Миллеровский	69.4	69.4	-	-
Милютинский	34.0	28.2	-	5.9
Морозовский	82.3	73.7	-	8.6
Мясниковский	92.1	85.6	6.5	-
Неклиновский	71.1	67.0	4.1	-
Обливский	63.7	-	45.0	18.7
Октябрьский	42.3	27.1	15.1	-
Орловский	52.4	19.8	32.6	-
Песчанокопский	36.8	17.6	19.2	-
Пролетарский	54.9	30.3	21.5	3.1
Ремонтненский	49.8	34.2	15.6	-
Родионово-Несветайский	70.5	36.7	33.8	-
Сальский	75.3	62.9	12.4	-
Семикаракорский	45.4	45.4	-	-
Советский	5.5	-	5.5	-
Тарасовский	-	-	-	-
Тацинский	72.3	59.9	12.4	-
Усть-Донецкий	38.2	3.4	-	34.8
Целинский	15.8	15.8	-	-
Цимлянский	80.0	16.0	64.0	-
Чертковский	68.7	68.7	-	-
Шолоховский	78.1	29.8	48.3	-



ПОД УРОЖАЙ 2016 ГОДА ПО КАТЕГОРИЯМ ХОЗЯЙСТВ

в хозяйствах всех категорий)

Крестьянские (фермерские) хозяйства и индивидуальные предприниматели	в том числе		Хозяйства населения
	крестьянские (фермерские) хозяйства	индивидуальные предприниматели	
33.8	32.5	1.3	13.1
33.6	32.3	1.3	13.1
24.4	24.0	0.4	20.7
20.1	19.9	0.2	17.9
4.5	-	4.5	5.3
18.2	12.8	5.4	1.3
74.3	73.7	0.5	0.6
11.4	11.4	-	0.7
3.9	3.9	-	57.3
84.8	76.1	8.7	2.8
30.9	29.9	1.0	54.8
33.4	33.4	-	62.3
59.7	55.0	4.7	0.3
10.7	10.7	-	8.1
26.3	26.3	-	1.2
8.7	8.7	-	1.1
51.1	51.1	-	20.8
60.9	60.9	-	0.2
5.3	5.3	-	2.8
65.4	65.4	-	11.3
84.4	84.4	-	15.6
69.7	64.0	5.7	0.4
3.3	3.3	-	13.5
21.5	21.5	-	9.1
5.3	5.0	0.3	60.7
16.1	16.1	-	1.6
3.4	3.4	-	4.5
22.1	21.3	0.8	6.8
31.0	29.5	1.6	5.3
54.5	54.5	-	3.3
40.4	39.9	0.5	7.3
19.2	19.2	-	44.0
38.7	38.7	-	6.4
50.1	48.0	2.2	0.1
-	-	-	29.5
10.8	10.4	0.4	14.0
43.3	-	43.3	11.3
94.4	94.4	-	0.0
-	-	-	100.0
24.2	23.7	0.5	3.5
8.3	8.3	-	53.5
27.8	27.8	-	56.4
15.5	15.5	-	4.5
19.0	16.4	2.6	12.3
21.9	21.9	-	-

СТРУКТУРА ПОСЕВНЫХ ПЛОЩАДЕЙ ПО КАТЕГОРИЯМ ХОЗЯЙСТВ

	Сельско- хозяйственные организации	в том числе		
		сельско- хозяйственные организации, не относящиеся к субъектам малого предпри- мательства	малые предприятия	подсобные сельско- хозяйственные предприятия несельско- хозяйственных организаций
в том числе по городским округам:	-	-	-	-
Ростов-на-Дону	-	-	-	-
Азов	-	-	-	-
Батайск	-	-	-	-
Волгодонск	-	-	-	-
Гуково	-	-	-	-
Донецк	-	-	-	-
Зверево	-	-	-	-
Каменск	-	-	-	-
Новочеркасск	-	-	-	-
Новошахтинск	-	-	-	-
Таганрог	-	-	-	-
Шахты	-	-	-	-



СТРУКТУРА ПОСЕВНЫХ ПЛОЩАДЕЙ ПО КАТЕГОРИЯМ ХОЗЯЙСТВ

Крестьянские (фермерские) хозяйства и индивидуальные предприниматели	в том числе		Хозяйства населения
	крестьянские (фермерские) хозяйства	индивидуальные предприниматели	
75.4	72.6	2.8	24.6
-	-	-	100.0
94.4	94.4	-	5.6
-	-	-	100.0
100.0	57.1	42.9	-
-	-	-	100.0
98.8	98.8	-	1.2
-	-	-	100.0
100.0	100.0	-	-
-	-	-	-
-	-	-	-
-	-	-	100.0
-	-	-	100.0

163. СТРУКТУРА ПОСЕВНОЙ ПЛОЩАДИ ТРАВ МНОГОЛЕТНИХ

(в процентах от посевной площади трав многолетних)

	Сельско-хозяйственные организации	в том числе		
		сельско-хозяйственные организации, не относящиеся к субъектам малого предпринимательства	малые предприятия	подсобные сельско-хозяйственные предприятия несельскохозяйственных организаций
Всего по области	58.0	35.7	21.2	1.2
в том числе по муниципальным районам:	58.1	35.7	21.2	1.2
Азовский	71.1	37.8	33.3	-
Аксайский	86.0	-	79.2	6.8
Багаевский	15.5	5.3	10.2	-
Белокалитвинский	69.9	41.1	28.8	-
Боковский	70.2	-	70.2	-
Верхнедонской	55.8	-	55.8	-
Веселовский	84.2	84.2	-	-
Волгодонской	65.2	27.4	36.3	1.5
Дубовский	26.0	2.8	23.2	-
Егорлыкский	14.2	-	13.2	1.0
Заветинский	34.0	8.7	25.3	-
Зерноградский	95.9	74.0	1.4	20.5
Зимовниковский	81.0	53.5	27.5	-
Кагальницкий	95.7	80.9	14.8	-
Каменский	71.5	2.7	68.5	0.3
Кашарский	60.7	29.7	31.1	-
Константиновский	73.4	32.0	41.3	-
Красносулинский	39.0	2.9	36.0	-
Куйбышевский	48.7	-	48.7	-
Мартыновский	59.8	33.2	23.9	2.7
Матвеево-Курганский	74.8	48.2	26.7	-
Миллеровский	88.9	84.1	4.7	-
Милютинский	22.1	11.9	6.1	4.1
Морозовский	83.9	72.1	11.8	-
Мясниковский	96.4	90.4	6.0	-
Неклиновский	83.5	70.4	13.1	-
Обливский	68.3	-	68.3	-
Октябрьский	71.5	17.2	45.4	8.8
Орловский	56.4	32.8	23.2	0.4
Песчанокопский	31.0	-	31.0	-
Пролетарский	75.7	59.3	13.9	2.5
Ремонтненский	34.6	25.9	8.7	-
Родионово-Несветайский	63.8	24.2	39.6	-
Сальский	91.4	81.4	9.3	0.6
Семикаракорский	31.3	13.9	9.7	7.7
Советский	18.7	-	18.7	-
Тарасовский	26.1	17.4	5.0	3.7
Тацинский	20.8	20.8	-	-
Усть-Донецкий	83.1	33.0	50.0	-
Целинский	80.9	80.9	-	-
Цимлянский	86.3	42.4	43.9	-
Чертковский	79.3	72.0	7.3	-
Шолоховский	65.6	10.1	55.5	-



ПОД УРОЖАЙ 2016 ГОДА ПО КАТЕГОРИЯМ ХОЗЯЙСТВ

в хозяйствах всех категорий)

Крестьянские (фермерские) хозяйства и индивидуальные предприниматели	в том числе		Хозяйства населения
	крестьянские (фермерские) хозяйства	индивидуальные предприниматели	
36.5	34.9	1.5	5.5
36.4	34.9	1.5	5.5
14.8	5.3	9.4	14.1
11.2	11.1	0.1	2.7
-	-	-	84.5
28.3	27.0	1.3	1.8
29.0	29.0	-	0.8
42.6	42.6	-	1.6
4.7	4.7	-	11.1
30.9	20.4	10.5	3.9
60.2	56.8	3.4	13.8
48.9	47.2	1.7	36.9
66.0	63.3	2.7	0.0
3.4	3.4	-	0.7
17.0	16.3	0.7	2.0
2.3	2.3	-	2.0
21.6	21.6	-	6.9
32.2	32.2	-	7.1
6.5	6.5	-	20.2
54.2	50.1	4.1	6.8
47.0	47.0	-	4.3
38.1	37.1	0.9	2.1
11.2	11.2	-	13.9
6.8	5.6	1.2	4.3
5.4	3.2	2.3	72.5
15.8	15.8	-	0.3
1.6	1.6	-	2.0
14.9	8.1	6.8	1.7
30.5	27.6	2.8	1.3
27.8	27.8	0.1	0.7
40.6	40.1	0.5	3.0
20.5	20.5	-	48.5
20.4	20.4	-	3.9
65.4	64.7	0.7	0.0
26.4	24.8	1.6	9.8
7.3	7.3	-	1.3
65.2	52.1	13.1	3.6
80.9	80.9	-	0.4
26.2	17.5	8.7	47.7
77.2	77.2	-	2.0
14.6	14.6	-	2.4
3.2	3.2	-	15.9
12.8	12.8	-	0.9
13.7	13.7	-	6.9
34.2	34.2	-	0.1

СТРУКТУРА ПОСЕВНЫХ ПЛОЩАДЕЙ ПО КАТЕГОРИЯМ ХОЗЯЙСТВ

	Сельско-хозяйственные организации	в том числе		
		сельско-хозяйственные организации, не относящиеся к субъектам малого предпринимательства	малые предприятия	подсобные сельско-хозяйственные предприятия несельскохозяйственных организаций
в том числе по городским округам:	-	-	-	-
Ростов-на-Дону	-	-	-	-
Азов	-	-	-	-
Батайск	-	-	-	-
Волгодонск	-	-	-	-
Гуково	-	-	-	-
Донецк	-	-	-	-
Зверево	-	-	-	-
Каменск	-	-	-	-
Новочеркасск	-	-	-	-
Новошахтинск	-	-	-	-
Таганрог	-	-	-	-
Шахты	-	-	-	-



СТРУКТУРА ПОСЕВНЫХ ПЛОЩАДЕЙ ПО КАТЕГОРИЯМ ХОЗЯЙСТВ

Крестьянские (фермерские) хозяйства и индивидуальные предприниматели	в том числе		Хозяйства населения
	крестьянские (фермерские) хозяйства	индивидуальные предприниматели	
97.9	97.9	-	2.1
-	-	-	-
100.0	100.0	-	-
-	-	-	100.0
-	-	-	-
-	-	-	-
99.5	99.5	-	0.5
-	-	-	-
-	-	-	-
-	-	-	-
-	-	-	100.0
-	-	-	-
-	-	-	100.0

164. СТРУКТУРА ПОСЕВНОЙ ПЛОЩАДИ КОРМОВЫХ КУЛЬТУР НА СИЛОС (БЕЗ КУКУРУЗЫ)

(в процентах от посевной площади кормовых культур на силос (без кукурузы))

	Сельско-хозяйственные организации	В том числе		
		сельско-хозяйственные организации, не относящиеся к субъектам малого предпринимательства	малые предприятия	подсобные сельско-хозяйственные предприятия несельскохозяйственных организаций
Всего по области	87.1	76.0	11.0	-
в том числе по муниципальным районам:	87.3	76.2	11.1	-
Азовский	-	-	-	-
Аксайский	-	-	-	-
Багаевский	96.8	-	96.8	-
Белокалитвинский	-	-	-	-
Боковский	-	-	-	-
Верхнедонской	-	-	-	-
Веселовский	-	-	-	-
Волгодонской	-	-	-	-
Дубовский	-	-	-	-
Егорлыкский	-	-	-	-
Заветинский	-	-	-	-
Зерноградский	-	-	-	-
Зимовниковский	-	-	-	-
Кагальницкий	-	-	-	-
Каменский	-	-	-	-
Кашарский	-	-	-	-
Константиновский	-	-	-	-
Красносулинский	-	-	-	-
Куйбышевский	-	-	-	-
Мартыновский	-	-	-	-
Матвеево-Курганский	-	-	-	-
Миллеровский	100.0	100.0	-	-
Милютинский	-	-	-	-
Морозовский	-	-	-	-
Мясниковский	98.6	98.6	-	-
Неклиновский	-	-	-	-
Обливский	-	-	-	-
Октябрьский	-	-	-	-
Орловский	-	-	-	-
Песчанокопский	-	-	-	-
Пролетарский	-	-	-	-
Ремонтненский	-	-	-	-
Родионово-Несветайский	-	-	-	-
Сальский	-	-	-	-
Семикаракорский	99.8	-	99.8	-
Советский	-	-	-	-
Тарасовский	-	-	-	-
Тацинский	-	-	-	-
Усть-Донецкий	-	-	-	-
Целинский	-	-	-	-
Цимлянский	99.4	-	99.4	-
Чертковский	-	-	-	-
Шолоховский	100.0	100.0	-	-



ПОД УРОЖАЙ 2016 ГОДА ПО КАТЕГОРИЯМ ХОЗЯЙСТВ

в хозяйствах всех категорий)

Крестьянские (фермерские) хозяйства и индивидуальные предприниматели	в том числе		Хозяйства населения
	крестьянские (фермерские) хозяйства	индивидуальные предприниматели	
5.0	5.0	0.1	7.9
5.1	5.0	0.1	7.6
-	-	-	100.0
-	-	-	100.0
-	-	-	3.2
-	-	-	100.0
-	-	-	100.0
-	-	-	-
-	-	-	100.0
-	-	-	100.0
-	-	-	100.0
80.6	80.6	-	19.4
-	-	-	-
-	-	-	100.0
-	-	-	100.0
-	-	-	100.0
99.2	99.2	-	0.8
-	-	-	100.0
-	-	-	100.0
-	-	-	100.0
-	-	-	-
-	-	-	-
97.3	97.3	-	2.7
-	-	-	0.0
-	-	-	100.0
-	-	-	100.0
-	-	-	1.4
70.3	66.3	4.0	29.7
100.0	100.0	-	-
-	-	-	100.0
-	-	-	100.0
-	-	-	100.0
-	-	-	100.0
-	-	-	100.0
-	-	-	100.0
-	-	-	100.0
-	-	-	0.2
-	-	-	100.0
-	-	-	100.0
-	-	-	100.0
-	-	-	100.0
-	-	-	0.6
-	-	-	100.0
-	-	-	-

СТРУКТУРА ПОСЕВНЫХ ПЛОЩАДЕЙ ПО КАТЕГОРИЯМ ХОЗЯЙСТВ

	Сельско-хозяйственные организации	в том числе		
		сельско-хозяйственные организации, не относящиеся к субъектам малого предпринимательства	малые предприятия	подсобные сельско-хозяйственные предприятия несельскохозяйственных организаций
в том числе по городским округам:	-	-	-	-
Ростов-на-Дону	-	-	-	-
Азов	-	-	-	-
Батайск	-	-	-	-
Волгодонск	-	-	-	-
Гуково	-	-	-	-
Донецк	-	-	-	-
Зверево	-	-	-	-
Каменск	-	-	-	-
Новочеркасск	-	-	-	-
Новошахтинск	-	-	-	-
Таганрог	-	-	-	-
Шахты	-	-	-	-



СТРУКТУРА ПОСЕВНЫХ ПЛОЩАДЕЙ ПО КАТЕГОРИЯМ ХОЗЯЙСТВ

Крестьянские (фермерские) хозяйства и индивидуальные предприниматели	в том числе		Хозяйства населения
	крестьянские (фермерские) хозяйства	индивидуальные предприниматели	
-	-	-	100.0
-	-	-	-
-	-	-	-
-	-	-	-
-	-	-	-
-	-	-	100.0
-	-	-	-
-	-	-	-
-	-	-	-
-	-	-	-
-	-	-	100.0
-	-	-	-
-	-	-	100.0

165. СТРУКТУРА ПОСЕВНОЙ ПЛОЩАДИ КОРНЕПЛОДНЫХ КОРМОВЫХ КУЛЬТУР

(в процентах от посевной площади кормовых культур)

	Сельско-хозяйственные организации	в том числе		
		сельско-хозяйственные организации, не относящиеся к субъектам малого предпринимательства	малые предприятия	подсобные сельско-хозяйственные предприятия несельскохозяйственных организаций
Всего по области	16.6	15.6	-	1.1
в том числе по муниципальным районам:	16.8	15.7	-	1.1
Азовский	6.1	-	-	6.1
Аксайский	-	-	-	-
Багаевский	-	-	-	-
Белокалитвинский	-	-	-	-
Боковский	-	-	-	-
Верхнедонской	-	-	-	-
Веселовский	84.2	84.2	-	-
Волгодонской	-	-	-	-
Дубовский	-	-	-	-
Егорлыкский	-	-	-	-
Заветинский	-	-	-	-
Зерноградский	-	-	-	-
Зимовниковский	-	-	-	-
Кагальницкий	-	-	-	-
Каменский	59.1	-	-	59.1
Кашарский	-	-	-	-
Константиновский	-	-	-	-
Красносулинский	-	-	-	-
Куйбышевский	-	-	-	-
Мартыновский	-	-	-	-
Матвеево-Курганский	-	-	-	-
Миллеровский	-	-	-	-
Милютинский	-	-	-	-
Морозовский	-	-	-	-
Мясниковский	99.5	99.5	-	-
Неклиновский	58.0	58.0	-	-
Обливский	-	-	-	-
Октябрьский	-	-	-	-
Орловский	-	-	-	-
Песчанокопский	-	-	-	-
Пролетарский	-	-	-	-
Ремонтненский	-	-	-	-
Родионово-Несветайский	-	-	-	-
Сальский	-	-	-	-
Семикаракорский	-	-	-	-
Советский	-	-	-	-
Тарасовский	-	-	-	-
Тацинский	-	-	-	-
Усть-Донецкий	-	-	-	-
Целинский	-	-	-	-
Цимлянский	-	-	-	-
Чертковский	-	-	-	-
Шолоховский	-	-	-	-



ПОД УРОЖАЙ 2016 ГОДА ПО КАТЕГОРИЯМ ХОЗЯЙСТВ

в хозяйствах всех категорий)

Крестьянские (фермерские) хозяйства и индивидуальные предприниматели	в том числе		Хозяйства населения
	крестьянские (фермерские) хозяйства	индивидуальные предприниматели	
2.3	2.3	-	81.0
2.3	2.3	-	80.9
10.7	10.7	-	83.1
-	-	-	100.0
-	-	-	100.0
-	-	-	100.0
-	-	-	100.0
-	-	-	100.0
-	-	-	15.8
-	-	-	100.0
-	-	-	100.0
-	-	-	100.0
-	-	-	100.0
-	-	-	100.0
-	-	-	100.0
-	-	-	100.0
-	-	-	40.9
-	-	-	100.0
-	-	-	100.0
-	-	-	100.0
4.6	4.6	-	95.4
-	-	-	100.0
-	-	-	100.0
-	-	-	100.0
-	-	-	100.0
-	-	-	100.0
-	-	-	0.5
-	-	-	42.0
-	-	-	100.0
15.8	15.8	-	84.2
-	-	-	100.0
-	-	-	100.0
-	-	-	100.0
-	-	-	100.0
-	-	-	100.0
-	-	-	100.0
50.4	50.4	-	49.6
-	-	-	100.0
-	-	-	100.0
-	-	-	100.0
-	-	-	100.0
-	-	-	100.0
-	-	-	100.0
-	-	-	100.0
-	-	-	100.0

СТРУКТУРА ПОСЕВНЫХ ПЛОЩАДЕЙ ПО КАТЕГОРИЯМ ХОЗЯЙСТВ

	Сельско-хозяйственные организации	в том числе		
		сельско-хозяйственные организации, не относящиеся к субъектам малого предпринимательства	малые предприятия	подсобные сельскохозяйственные предприятия несельскохозяйственных организаций
в том числе по городским округам:	-	-	-	-
Ростов-на-Дону	-	-	-	-
Азов	-	-	-	-
Батайск	-	-	-	-
Волгодонск	-	-	-	-
Гуково	-	-	-	-
Донецк	-	-	-	-
Зверево	-	-	-	-
Каменск	-	-	-	-
Новочеркасск	-	-	-	-
Новошахтинск	-	-	-	-
Таганрог	-	-	-	-
Шахты	-	-	-	-



СТРУКТУРА ПОСЕВНЫХ ПЛОЩАДЕЙ ПО КАТЕГОРИЯМ ХОЗЯЙСТВ

Крестьянские (фермерские) хозяйства и индивидуальные предприниматели	в том числе		Хозяйства населения
	крестьянские (фермерские) хозяйства	индивидуальные предприниматели	
-	-	-	100.0
-	-	-	-
-	-	-	-
-	-	-	-
-	-	-	-
-	-	-	100.0
-	-	-	100.0
-	-	-	-
-	-	-	-
-	-	-	-
-	-	-	100.0
-	-	-	100.0
-	-	-	100.0

166. СТРУКТУРА ПОСЕВНОЙ ПЛОЩАДИ КУКУРУЗЫ НА КОРМ

(в процентах от посевной площади кормовых культур)

	Сельско-хозяйственные организации	в том числе		
		сельско-хозяйственные организации, не относящиеся к субъектам малого предпринимательства	малые предприятия	подсобные сельско-хозяйственные предприятия несельскохозяйственных организаций
Всего по области	89.0	70.6	18.5	-
в том числе по муниципальным районам:	89.2	70.7	18.5	-
Азовский	67.6	58.3	9.3	-
Аксайский	99.2	-	99.2	-
Багаевский	-	-	-	-
Белокалитвинский	96.2	-	96.2	-
Боковский	-	-	-	-
Верхнедонской	54.1	-	54.1	-
Веселовский	99.2	99.2	-	-
Волгодонской	-	-	-	-
Дубовский	-	-	-	-
Егорлыкский	-	-	-	-
Заветинский	-	-	-	-
Зерноградский	98.0	98.0	-	-
Зимовниковский	99.9	99.9	-	-
Кагальницкий	99.5	87.3	12.2	-
Каменский	89.5	-	89.5	-
Кашарский	68.1	44.0	24.1	-
Константиновский	91.5	49.9	41.6	-
Красносулинский	34.3	-	34.3	-
Куйбышевский	-	-	-	-
Мартыновский	-	-	-	-
Матвеево-Курганский	90.9	48.5	42.4	-
Миллеровский	95.1	95.1	-	-
Милютинский	-	-	-	-
Морозовский	-	-	-	-
Мясниковский	99.3	85.2	14.1	-
Неклиновский	90.7	76.2	14.6	-
Обливский	-	-	-	-
Октябрьский	97.6	47.8	49.9	-
Орловский	97.4	-	97.4	-
Песчанокопский	95.7	-	95.7	-
Пролетарский	97.7	-	97.7	-
Ремонтненский	-	-	-	-
Родионово-Несветайский	99.6	47.6	52.0	-
Сальский	98.3	93.0	5.3	-
Семикаракорский	99.1	-	99.1	-
Советский	-	-	-	-
Тарасовский	92.7	92.7	-	-
Тацинский	68.8	-	68.8	-
Усть-Донецкий	-	-	-	-
Целинский	93.3	93.3	-	-
Цимлянский	99.9	74.1	25.8	-
Чертковский	97.5	97.5	-	-
Шолоховский	100.0	100.0	-	-



ПОД УРОЖАЙ 2016 ГОДА ПО КАТЕГОРИЯМ ХОЗЯЙСТВ

в хозяйствах всех категорий)

Крестьянские (фермерские) хозяйства и индивидуальные предприниматели	в том числе		Хозяйства населения
	крестьянские (фермерские) хозяйства	индивидуальные предприниматели	
5.2	5.2	0.0	5.8
5.1	5.0	0.0	5.7
31.0	31.0	-	1.3
-	-	-	0.8
-	-	-	100.0
-	-	-	3.8
99.9	99.9	-	0.1
45.8	45.8	-	0.1
-	-	-	0.8
-	-	-	100.0
-	-	-	100.0
70.0	70.0	-	30.0
-	-	-	-
1.3	1.3	-	0.7
-	-	-	0.1
-	-	-	0.5
-	-	-	10.5
16.2	16.2	-	15.7
8.3	8.3	-	0.1
48.0	48.0	-	17.8
-	-	-	100.0
-	-	-	100.0
5.7	5.7	-	3.4
4.1	4.1	-	0.7
-	-	-	100.0
-	-	-	100.0
-	-	-	0.7
5.9	5.9	-	3.4
-	-	-	100.0
-	-	-	2.4
1.3	-	1.3	1.2
1.9	1.9	-	2.4
-	-	-	2.3
-	-	-	100.0
-	-	-	0.4
-	-	-	1.7
-	-	-	0.9
-	-	-	100.0
-	-	-	7.3
11.3	11.3	-	19.9
-	-	-	100.0
2.0	2.0	-	4.8
-	-	-	0.1
0.5	-	0.5	2.1
-	-	-	0.0

СТРУКТУРА ПОСЕВНЫХ ПЛОЩАДЕЙ ПО КАТЕГОРИЯМ ХОЗЯЙСТВ

	Сельско-хозяйственные организации	в том числе		
		сельско-хозяйственные организации, не относящиеся к субъектам малого предпринимательства	малые предприятия	подсобные сельско-хозяйственные предприятия несельскохозяйственных организаций
в том числе по городским округам:	-	-	-	-
Ростов-на-Дону	-	-	-	-
Азов	-	-	-	-
Батайск	-	-	-	-
Волгодонск	-	-	-	-
Гуково	-	-	-	-
Донецк	-	-	-	-
Зверево	-	-	-	-
Каменск	-	-	-	-
Новочеркасск	-	-	-	-
Новошахтинск	-	-	-	-
Таганрог	-	-	-	-
Шахты	-	-	-	-



СТРУКТУРА ПОСЕВНЫХ ПЛОЩАДЕЙ ПО КАТЕГОРИЯМ ХОЗЯЙСТВ

Крестьянские (фермерские) хозяйства и индивидуальные предприниматели	в том числе		Хозяйства населения
	крестьянские (фермерские) хозяйства	индивидуальные предприниматели	
81.8	81.8	-	18.2
-	-	-	-
100.0	100.0	-	0.0
-	-	-	-
-	-	-	-
-	-	-	100.0
-	-	-	100.0
-	-	-	-
-	-	-	-
-	-	-	-
-	-	-	100.0
-	-	-	100.0
-	-	-	100.0



СТРУКТУРА ПОСЕВНЫХ ПЛОЩАДЕЙ ПО ВИДАМ СЕЛЬСКОХОЗЯЙСТВЕННЫХ КУЛЬТУР

167. СТРУКТУРА ПОСЕВНЫХ ПЛОЩАДЕЙ ПОД УРОЖАЙ 2016 ГОДА ПО ВИДАМ
 (в процентах от общей посевной площади)

	Зерновые и зернобобовые культуры - всего				
		пшеница	рожь	ячмень	овес
	1	2	3	4	5
Всего по области	72.9	51.6	0.1	9.9	0.3
в том числе по муниципальным районам:	72.9	51.6	0.1	9.9	0.3
Азовский	69.1	52.6	-	7.7	0.1
Аксайский	65.5	45.0	1.6	11.2	0.3
Багаевский	82.2	50.2	-	15.1	-
Белокалитвинский	74.7	48.6	-	9.4	0.5
Боковский	55.6	33.8	-	4.6	1.2
Верхнедонской	58.9	35.1	1.1	4.4	1.6
Веселовский	75.4	51.3	-	17.6	0.1
Волгодонской	80.7	50.5	-	17.2	0.2
Дубовский	72.1	59.4	0.0	9.6	0.2
Егорлыкский	67.4	43.2	0.0	10.2	0.3
Заветинский	59.5	51.3	0.9	4.5	0.4
Зерноградский	76.8	53.4	0.0	11.6	0.4
Зимовниковский	89.4	75.9	-	12.3	0.0
Кагальницкий	76.2	53.8	0.0	8.3	0.0
Каменский	72.3	48.4	-	7.6	0.6
Кашарский	67.5	48.9	0.5	5.5	0.6
Константиновский	78.9	55.5	-	15.5	0.0
Красносулинский	71.3	45.7	-	12.5	0.0
Куйбышевский	75.2	57.0	0.0	5.9	0.0
Мартыновский	82.3	56.4	-	18.4	0.0
Матвеево-Курганский	67.8	49.5	0.0	9.6	0.1
Миллеровский	63.4	42.0	0.3	3.0	0.6
Милютинский	72.2	47.3	0.0	9.1	-
Морозовский	77.2	51.1	-	12.8	0.0
Мясниковский	63.1	52.5	-	6.2	0.3
Неклиновский	71.4	53.1	0.0	6.8	0.1
Обливский	79.0	49.0	-	14.0	-
Октябрьский	71.6	50.8	-	12.3	0.3
Орловский	83.6	67.5	0.0	11.9	0.4
Песчанокопский	67.1	45.0	0.0	9.7	0.1
Пролетарский	81.2	58.7	-	12.7	0.1
Ремонтненский	71.6	60.4	-	5.6	0.5
Родионово-Несветайский	67.0	51.2	-	7.2	0.1
Сальский	78.7	59.4	-	9.1	0.3
Семикаракорский	76.9	50.2	-	19.9	0.4
Советский	75.9	51.5	-	9.3	-
Тарасовский	73.6	45.6	0.9	12.6	0.2
Тацинский	80.7	49.7	-	17.5	0.1
Усть-Донецкий	63.8	46.8	-	4.2	0.1
Целинский	73.4	55.1	-	8.6	0.4
Цимлянский	78.5	60.2	-	9.4	0.6
Чертковский	59.3	36.6	-	5.8	1.3
Шолоховский	64.4	30.8	0.3	6.0	1.9



СЕЛЬСКОХОЗЯЙСТВЕННЫХ КУЛЬТУР В ХОЗЯЙСТВАХ ВСЕХ КАТЕГОРИЙ

из них					
кукуруза на зерно	просо	гречиха	рис	тритикале	зернобобовые культуры
6	7	8	9	10	11
4.8	2.2	0.1	0.3	0.2	2.5
4.8	2.3	0.1	0.3	0.2	2.5
4.1	0.3	-	-	0.0	4.3
5.6	1.1	-	0.0	0.0	0.7
10.4	0.4	-	3.1	0.0	3.0
6.7	5.3	0.0	-	0.1	1.2
7.5	4.4	-	-	-	1.9
7.4	4.2	1.1	-	1.4	0.4
3.1	1.3	-	-	-	2.1
1.4	5.0	-	5.6	0.8	-
0.0	2.6	-	-	0.1	0.2
11.9	0.1	-	-	-	1.6
0.0	1.0	-	-	0.5	-
5.5	0.0	-	-	0.0	5.8
0.0	1.1	-	-	-	0.0
6.2	0.7	0.1	-	0.1	6.9
11.6	2.3	-	-	0.1	0.0
3.1	0.9	0.0	-	0.4	4.0
6.2	1.0	-	-	-	0.7
9.4	0.4	-	-	-	2.8
10.9	0.1	-	-	-	1.3
1.6	2.7	-	1.7	0.1	1.2
6.2	0.0	-	-	0.1	2.3
9.2	2.2	0.0	-	0.9	2.2
2.9	6.2	-	-	0.2	2.7
1.9	7.1	-	-	-	4.0
4.0	0.0	-	-	0.0	-
8.2	0.2	-	-	0.1	2.7
0.3	11.2	-	-	0.6	3.7
6.0	0.7	-	-	0.3	1.0
0.4	2.1	-	-	0.1	1.1
3.8	0.1	-	-	0.0	8.3
0.8	1.2	-	6.8	-	0.9
0.0	4.4	-	-	0.1	0.2
5.4	0.3	0.0	-	0.0	2.7
2.8	0.7	-	-	0.0	6.5
2.7	1.3	-	-	0.5	2.0
0.4	13.3	-	-	0.1	1.4
8.9	3.2	-	-	0.2	0.2
2.5	6.0	-	-	0.3	0.5
2.3	0.7	-	-	-	9.6
5.3	0.0	-	-	-	4.2
0.0	7.5	-	-	0.1	0.5
9.6	2.5	-	-	0.3	0.5
15.7	3.7	1.5	-	1.1	1.5

СТРУКТУРА ПОСЕВНЫХ ПЛОЩАДЕЙ ПО ВИДАМ СЕЛЬСКОХОЗЯЙСТВЕННЫХ КУЛЬТУР

	Зерновые и зернобобовые культуры - всего				
		пшеница	рожь	ячмень	овес
в том числе по городским округам:	48.9	43.4	0.0	5.0	0.2
Ростов-на-Дону	-	-	-	-	-
Азов	42.5	40.9	-	1.6	-
Батайск	54.2	54.2	-	-	-
Волгодонск	63.7	52.7	-	11.0	-
Гуково	0.1	-	-	-	-
Донецк	32.5	18.8	0.4	11.2	2.1
Зверево	53.2	52.6	-	0.6	-
Каменск	75.8	74.7	-	-	-
Новочеркасск	5.7	5.7	-	-	-
Новошахтинск	52.2	46.0	-	6.1	-
Таганрог	0.3	-	-	-	-
Шахты	0.2	-	-	-	-



СТРУКТУРА ПОСЕВНЫХ ПЛОЩАДЕЙ ПО ВИДАМ СЕЛЬСКОХОЗЯЙСТВЕННЫХ КУЛЬТУР

из них					
кукуруза на зерно	просо	гречиха	рис	тритикале	зернобобовые культуры
0.2	0.0	-	-	-	0.0
-	-	-	-	-	-
-	-	-	-	-	-
-	-	-	-	-	-
-	-	-	-	-	-
0.0	-	-	-	-	0.1
-	-	-	-	-	-
-	-	-	-	-	-
1.1	-	-	-	-	-
-	-	-	-	-	-
0.0	0.1	-	-	-	-
0.3	-	-	-	-	-
0.2	0.0	-	-	-	0.0

СТРУКТУРА ПОСЕВНЫХ ПЛОЩАДЕЙ ПО ВИДАМ СЕЛЬСКОХОЗЯЙСТВЕННЫХ КУЛЬТУР

	Технические культуры - всего	из них			
		сахарная свекла	масличные культуры - всего		
				подсолнечник на зерно	соя
Всего по области	20.8	0.4	20.1	12.9	0.2
в том числе по муниципальным районам:	20.8	0.4	20.1	12.9	0.2
Азовский	25.1	3.1	21.4	16.6	0.0
Аксайский	19.5	-	19.5	12.6	0.1
Багаевский	8.7	-	8.7	8.6	0.0
Белокалитвинский	21.4	-	21.2	12.4	-
Боковский	39.1	-	39.1	18.1	0.1
Верхнедонской	38.5	-	38.4	28.6	0.3
Веселовский	18.0	0.0	18.0	15.0	0.2
Волгодонской	9.2	-	9.2	5.1	0.6
Дубовский	18.2	-	18.1	8.2	-
Егорлыкский	27.3	1.8	25.4	24.6	0.0
Заветинский	0.8	-	0.8	-	-
Зерноградский	20.3	0.8	19.5	17.7	0.1
Зимовниковский	2.2	-	1.6	1.0	-
Кагальницкий	18.9	0.4	18.5	16.5	-
Каменский	24.1	-	24.1	18.0	-
Кашарский	30.9	-	30.9	21.8	0.1
Константиновский	19.7	-	19.7	9.8	-
Красносулинский	25.7	-	25.7	20.2	1.9
Куйбышевский	23.2	-	23.2	20.7	-
Мартыновский	14.2	-	13.9	6.0	0.3
Матвеево-Курганский	24.8	-	24.8	16.9	0.1
Миллеровский	27.5	-	27.3	22.7	1.1
Милютинский	22.6	-	22.3	11.3	-
Морозовский	20.2	-	19.4	6.1	0.2
Мясниковский	21.9	-	21.9	19.5	-
Неклиновский	22.7	-	22.5	19.7	0.1
Обливский	15.6	-	14.2	1.5	-
Октябрьский	21.4	-	20.6	11.6	-
Орловский	7.9	-	7.6	4.0	-
Песчанокопский	30.9	3.9	25.8	9.0	0.0
Пролетарский	14.7	-	14.7	5.5	-
Ремонтненский	1.9	-	1.2	-	-
Родионово-Несветайский	29.6	-	29.4	18.9	0.2
Сальский	15.4	0.6	14.5	6.7	-
Семикаракорский	12.0	-	12.0	9.9	-
Советский	21.9	-	21.9	2.3	0.1
Тарасовский	24.9	-	24.9	18.1	0.1
Тацинский	15.8	-	15.4	9.2	-
Усть-Донецкий	31.7	-	31.4	13.2	-
Целинский	23.1	1.8	20.9	15.8	-
Цимлянский	15.7	-	14.8	2.3	-
Чертковский	35.8	-	35.5	20.2	3.0
Шолоховский	31.1	-	30.6	22.8	0.0



продолжение таблицы № 167

рапс	горчица	эфирно-масличные культуры	лекарственные культуры
0.1	0.2	0.3	0.0
0.1	0.2	0.3	0.0
0.5	0.0	0.6	-
-	-	-	0.0
-	-	-	0.0
0.1	0.2	0.2	0.0
-	-	-	-
-	0.3	0.1	-
-	0.1	-	-
-	-	-	-
-	0.3	0.1	0.0
-	-	0.1	-
-	-	-	0.0
-	-	0.0	-
-	-	0.6	-
0.2	-	-	-
-	0.0	-	-
-	-	-	0.0
-	-	-	-
-	-	-	-
0.3	-	-	-
0.3	0.9	0.3	0.0
0.3	-	-	0.0
0.1	-	0.2	0.0
-	0.6	0.2	-
-	1.1	0.8	-
0.9	-	-	-
0.0	-	0.2	-
-	1.5	1.4	-
-	-	0.8	-
-	0.3	0.3	-
0.0	0.0	1.1	-
0.3	0.5	-	-
-	0.2	0.7	-
-	1.2	0.2	0.0
-	0.3	0.3	-
-	0.5	-	-
-	-	-	-
-	0.0	0.0	0.0
-	-	0.4	-
-	-	0.3	-
-	0.0	0.4	-
0.8	0.3	0.8	0.0
-	-	0.4	0.0
-	0.2	0.6	-

СТРУКТУРА ПОСЕВНЫХ ПЛОЩАДЕЙ ПО ВИДАМ СЕЛЬСКОХОЗЯЙСТВЕННЫХ КУЛЬТУР

	Технические культуры - всего	сахарная свекла	масличные культуры - всего	из них	
				подсолнечник на зерно	soя
в том числе по городским округам:	20.4	-	20.4	13.1	-
Ростов-на-Дону	0.0	-	0.0	0.0	-
Азов	0.0	-	0.0	0.0	-
Батайск	23.0	-	23.0	23.0	-
Волгодонск	21.2	-	21.2	5.5	-
Гуково	0.8	-	0.8	0.8	-
Донецк	45.8	-	45.8	36.1	-
Зверево	37.7	-	37.7	37.7	-
Каменск	0.5	-	0.5	0.5	-
Новочеркасск	-	-	-	-	-
Новошахтинск	27.4	-	27.4	14.8	-
Таганрог	0.3	-	0.1	0.1	-
Шахты	0.0	-	0.0	0.0	-



СТРУКТУРА ПОСЕВНЫХ ПЛОЩАДЕЙ ПО ВИДАМ СЕЛЬСКОХОЗЯЙСТВЕННЫХ КУЛЬТУР

рапс	горчица	эфирно-масличные культуры	лекарственные культуры
-	0.4	0.0	0.0
-	-	-	-
-	-	-	-
-	-	-	-
-	-	-	-
-	-	-	0.0
-	3.2	0.0	-
-	-	-	-
-	-	-	-
-	-	-	-
-	-	-	-
-	-	0.3	-
-	-	-	-

СТРУКТУРА ПОСЕВНЫХ ПЛОЩАДЕЙ ПО ВИДАМ СЕЛЬСКОХОЗЯЙСТВЕННЫХ КУЛЬТУР

	Картофель	Овощные и бахчевые культуры - всего			
			овощи открытого грунта	капуста всех видов, кроме цветной и брокколи	огурцы
Всего по области	0.4	0.8	0.5	0.0	0.0
в том числе по муниципальным районам:	0.3	0.7	0.5	0.0	0.0
Азовский	0.8	1.8	1.7	0.0	0.1
Аксайский	3.9	2.9	2.2	0.2	0.2
Багаевский	2.0	6.2	4.7	0.5	0.5
Белокалитвинский	0.3	0.4	0.3	0.0	0.0
Боковский	0.3	0.2	0.2	0.0	0.0
Верхнедонской	0.4	0.2	0.2	0.0	0.0
Веселовский	1.5	2.4	2.2	0.2	0.0
Волгодонской	0.2	2.7	2.5	0.6	0.1
Дубовский	0.0	0.2	0.1	0.0	0.0
Егорлыкский	0.3	2.4	0.5	0.0	0.1
Заветинский	0.0	0.1	0.1	0.0	0.0
Зерноградский	0.1	0.1	0.1	0.0	0.0
Зимовниковский	0.0	0.1	0.1	0.0	0.0
Кагальницкий	0.1	0.2	0.2	0.0	0.0
Каменский	0.2	1.4	0.5	0.0	0.1
Кашарский	0.2	0.1	0.1	0.0	0.0
Константиновский	0.1	0.2	0.1	0.0	0.0
Красносулинский	0.6	0.6	0.5	0.0	0.1
Куйбышевский	0.2	0.6	0.5	0.0	0.0
Мартыновский	0.1	0.6	0.4	0.2	0.0
Матвеево-Курганский	0.5	0.8	0.6	0.0	0.1
Миллеровский	0.3	0.8	0.5	0.0	0.0
Милютинский	0.2	0.2	0.2	0.0	0.0
Морозовский	0.0	0.1	0.1	0.0	0.0
Мясниковский	0.2	0.7	0.6	0.0	0.1
Неклиновский	0.6	1.3	1.0	0.0	0.1
Обливский	0.1	1.1	0.3	0.0	0.0
Октябрьский	0.4	1.1	0.5	0.0	0.1
Орловский	0.0	0.2	0.1	0.0	0.0
Песчанокопский	0.1	0.1	0.1	0.0	0.0
Пролетарский	0.2	0.2	0.2	0.0	0.0
Ремонтненский	0.0	0.0	0.0	0.0	0.0
Родионово-Несветайский	0.3	0.6	0.5	0.0	0.0
Сальский	0.3	0.3	0.2	0.0	0.0
Семикаракорский	4.4	4.5	4.1	0.8	0.0
Советский	0.1	0.2	0.1	0.0	0.0
Тарасовский	0.1	0.2	0.1	0.0	0.0
Тацинский	0.2	0.4	0.2	0.0	0.0
Усть-Донецкий	0.6	1.0	0.6	0.0	0.1
Целинский	0.1	0.3	0.2	0.0	0.0
Цимлянский	0.2	0.5	0.2	0.0	0.0
Чертковский	0.4	0.4	0.3	0.0	0.0
Шолоховский	0.4	0.6	0.1	0.0	0.0



продолжение таблицы № 167

из них					
из них					
помидоры	свекла столовая	морковь столовая	лук репчатый	чеснок	зеленый горошек
0.1	0.0	0.0	0.1	0.0	0.0
0.1	0.0	0.0	0.1	0.0	0.0
0.2	0.1	0.1	0.9	0.0	0.0
0.4	0.2	0.2	0.3	0.1	0.0
0.6	0.6	0.4	0.7	0.0	0.2
0.1	0.0	0.0	0.0	0.0	0.0
0.0	0.0	0.0	0.0	0.0	0.0
0.0	0.0	0.0	0.0	0.0	0.0
0.1	0.3	0.1	1.0	0.0	0.3
0.2	0.0	0.5	0.1	0.0	0.0
0.0	0.0	0.0	0.0	0.0	0.0
0.1	0.0	0.0	0.1	0.0	0.0
0.0	0.0	0.0	0.0	0.0	0.0
0.0	0.0	0.0	0.0	0.0	0.0
0.0	0.0	0.0	0.0	0.0	0.0
0.1	0.0	0.0	0.1	0.0	0.0
0.0	0.0	0.0	0.0	0.0	0.0
0.0	0.0	0.0	0.0	0.0	0.0
0.1	0.0	0.0	0.1	0.0	0.0
0.1	0.0	0.0	0.1	0.0	0.0
0.1	0.0	0.0	0.0	0.0	0.0
0.1	0.0	0.0	0.1	0.0	0.0
0.1	0.0	0.0	0.0	0.0	0.0
0.1	0.0	0.0	0.1	0.0	0.0
0.1	0.0	0.0	0.0	0.0	0.0
0.0	0.0	0.0	0.0	0.0	0.0
0.0	0.0	0.0	0.0	0.0	0.0
0.1	0.0	0.0	0.1	0.0	0.0
0.2	0.0	0.0	0.1	0.1	0.0
0.0	0.0	0.0	0.0	0.0	0.0
0.1	0.0	0.0	0.1	0.0	0.0
0.0	0.0	0.0	0.0	0.0	0.0
0.0	0.0	0.0	0.0	0.0	0.0
0.0	0.0	0.0	0.0	0.0	0.0
0.1	0.0	0.0	0.1	0.1	0.0
0.1	0.0	0.0	0.0	0.0	0.0
0.2	0.2	0.3	1.8	0.0	0.1
0.0	0.0	0.0	0.0	0.0	0.0
0.0	0.0	0.0	0.0	0.0	0.0
0.0	0.0	0.0	0.0	0.0	0.0
0.1	0.0	0.0	0.1	0.0	0.0
0.0	0.0	0.0	0.0	0.0	0.0
0.1	0.0	0.0	0.0	0.0	0.0
0.1	0.0	0.0	0.0	0.0	0.0
0.1	0.0	0.0	0.0	0.0	0.0
0.0	0.0	0.0	0.0	0.0	0.0

СТРУКТУРА ПОСЕВНЫХ ПЛОЩАДЕЙ ПО ВИДАМ СЕЛЬСКОХОЗЯЙСТВЕННЫХ КУЛЬТУР

	Картофель	Овощные и бахчевые культуры - всего			
			овощи открытого грунта	капуста всех видов, кроме цветной и брокколи	огурцы
в том числе по городским округам:	7.9	19.6	18.9	0.8	2.9
Ростов-на-Дону	7.9	92.1	89.4	1.3	15.0
Азов	7.1	28.5	28.2	2.9	2.9
Батайск	3.9	18.7	18.0	0.5	2.9
Волгодонск	4.7	9.8	8.3	0.7	1.1
Гуково	32.6	64.0	63.5	2.2	11.4
Донецк	3.3	10.0	9.2	0.6	1.2
Зверево	2.4	1.3	1.2	0.1	0.1
Каменск	6.5	16.2	16.2	0.9	4.3
Новочеркасск	28.1	66.3	64.3	3.3	12.2
Новошахтинск	6.5	13.6	12.9	0.2	1.5
Таганрог	21.0	78.1	76.5	1.5	9.4
Шахты	35.0	63.8	62.8	2.6	9.5



СТРУКТУРА ПОСЕВНЫХ ПЛОЩАДЕЙ ПО ВИДАМ СЕЛЬСКОХОЗЯЙСТВЕННЫХ КУЛЬТУР

из них					
из них					
помидоры	свекла столовая	морковь столовая	лук репчатый	чеснок	зеленый горошек
4.7	0.8	1.0	1.5	1.1	0.1
23.7	1.6	3.3	5.3	5.2	0.7
6.2	3.3	3.8	4.8	0.3	0.0
5.2	0.5	0.6	0.7	0.3	0.0
1.4	0.4	0.4	0.5	0.3	0.1
17.5	3.2	3.9	4.5	4.2	0.8
2.8	0.2	0.3	0.3	0.3	0.0
0.3	0.1	0.1	0.1	0.1	0.0
5.1	0.3	0.4	0.8	0.4	0.1
15.7	2.6	2.5	2.4	1.3	0.3
2.2	0.5	0.6	1.5	1.8	0.1
27.0	1.5	2.0	4.9	4.3	0.1
17.0	2.4	3.4	4.5	4.3	0.1

СТРУКТУРА ПОСЕВНЫХ ПЛОЩАДЕЙ ПО ВИДАМ СЕЛЬСКОХОЗЯЙСТВЕННЫХ КУЛЬТУР

	из них			
	фасоль овощная	кукуруза сахарная	кабачки, патиссоны	тыква столовая
Всего по области	0.0	0.0	0.0	0.0
в том числе по муниципальным районам:	0.0	0.0	0.0	0.0
Азовский	0.0	0.0	0.1	0.1
Аксайский	0.0	0.1	0.1	0.1
Багаевский	0.0	0.0	0.4	0.3
Белокалитвинский	0.0	0.0	0.0	0.1
Боковский	0.0	0.0	0.0	0.0
Верхнедонской	0.0	0.0	0.0	0.0
Веселовский	0.0	0.0	0.1	0.1
Волгодонской	0.0	0.0	0.0	0.0
Дубовский	0.0	0.0	0.0	0.0
Егорлыкский	0.0	0.0	0.0	0.1
Заветинский	0.0	0.0	0.0	0.0
Зерноградский	0.0	0.0	0.0	0.0
Зимовниковский	0.0	0.0	0.0	0.0
Кагальницкий	0.0	0.0	0.0	0.0
Каменский	0.0	0.0	0.0	0.0
Кашарский	0.0	0.0	0.0	0.0
Константиновский	0.0	0.0	0.0	0.0
Красносулинский	0.0	0.0	0.0	0.1
Куйбышевский	0.0	0.0	0.0	0.1
Мартыновский	0.0	0.0	0.0	0.0
Матвеево-Курганский	0.1	0.0	0.1	0.1
Миллеровский	0.0	0.2	0.0	0.1
Милютинский	0.0	0.0	0.0	0.0
Морозовский	0.0	0.0	0.0	0.0
Мясниковский	0.0	0.0	0.0	0.0
Неклиновский	0.0	0.0	0.1	0.1
Обливский	0.0	0.0	0.0	0.2
Октябрьский	0.0	0.0	0.0	0.1
Орловский	0.0	0.0	0.0	0.0
Песчанокопский	0.0	0.0	0.0	0.0
Пролетарский	0.0	0.0	0.0	0.0
Ремонтненский	0.0	0.0	0.0	0.0
Родионово-Несветайский	0.0	0.0	0.1	0.1
Сальский	0.0	0.0	0.0	0.0
Семикаракорский	0.0	0.1	0.0	0.1
Советский	0.0	0.0	0.0	0.0
Тарасовский	0.0	0.0	0.0	0.0
Тацинский	0.0	0.0	0.0	0.0
Усть-Донецкий	0.0	0.0	0.1	0.1
Целинский	0.0	0.0	0.0	0.0
Цимлянский	0.0	0.0	0.0	0.0
Чертковский	0.0	0.0	0.0	0.0
Шолоховский	0.0	0.0	0.0	0.0



СТРУКТУРА ПОСЕВНЫХ ПЛОЩАДЕЙ ПО ВИДАМ СЕЛЬСКОХОЗЯЙСТВЕННЫХ КУЛЬТУР

	из них			
	фасоль овощная	кукуруза сахарная	кабачки, патиссоны	тыква столовая
в том числе по городским округам:	0.3	0.5	1.1	0.6
Ростов-на-Дону	0.7	0.3	6.5	1.1
Азов	0.1	0.5	0.7	0.9
Батайск	0.1	0.3	1.2	0.7
Волгодонск	0.1	0.1	0.6	0.5
Гуково	2.2	0.9	3.4	1.0
Донецк	0.0	0.3	0.6	0.2
Зверево	0.1	0.0	0.1	0.1
Каменск	0.1	0.3	0.6	0.1
Новочеркасск	1.2	1.2	4.4	5.3
Новошахтинск	0.6	0.7	0.8	0.5
Таганрог	0.4	0.7	5.6	2.1
Шахты	1.0	1.9	3.3	2.1



СТРУКТУРА ПОСЕВНЫХ ПЛОЩАДЕЙ ПО ВИДАМ СЕЛЬСКОХОЗЯЙСТВЕННЫХ КУЛЬТУР

перец сладкий	баклажаны	салатные культуры	зеленные культуры
1.2	0.8	0.2	0.8
8.7	7.4	2.0	4.1
0.9	0.6	0.0	0.3
1.6	1.2	0.2	1.3
0.8	0.7	0.2	0.4
3.1	1.4	0.6	3.1
0.5	0.2	0.1	0.3
0.0	0.0	0.0	0.0
0.9	0.8	0.2	0.2
4.5	3.4	2.4	1.0
0.6	0.3	0.2	0.7
8.6	4.2	0.5	3.6
4.1	1.5	0.6	4.2

СТРУКТУРА ПОСЕВНЫХ ПЛОЩАДЕЙ ПО ВИДАМ СЕЛЬСКОХОЗЯЙСТВЕННЫХ КУЛЬТУР

	Кормовые культуры - всего		
		травы однолетние	травы многолетние
Всего по области	5.2	1.4	3.1
в том числе по муниципальным районам:	5.2	1.3	3.1
Азовский	3.2	1.4	1.1
Аксайский	8.2	4.1	2.4
Багаевский	0.9	0.3	0.6
Белокалитвинский	3.2	1.0	2.0
Боковский	4.8	1.7	3.0
Верхнедонской	1.9	0.4	1.0
Веселовский	2.8	1.1	1.2
Волгодонской	7.2	2.3	4.8
Дубовский	9.5	3.0	6.3
Егорлыкский	2.7	0.4	1.8
Заветинский	39.7	7.3	32.3
Зерноградский	2.7	0.2	2.0
Зимовниковский	8.4	2.6	5.4
Кагальницкий	4.6	1.3	1.8
Каменский	2.0	0.9	0.9
Кашарский	1.2	0.8	0.3
Константиновский	1.2	0.3	0.7
Красносулинский	1.9	0.5	0.9
Куйбышевский	0.7	0.2	0.5
Мартыновский	2.8	0.9	1.9
Матвеево-Курганский	6.1	1.5	2.2
Миллеровский	8.0	0.5	2.7
Милютинский	4.8	1.9	2.1
Морозовский	2.4	0.4	2.0
Мясниковский	14.1	2.1	5.7
Неклиновский	4.1	0.8	1.9
Обливский	4.2	2.2	1.3
Октябрьский	5.5	0.9	4.2
Орловский	8.3	3.1	4.9
Песчанокопский	1.8	1.0	0.5
Пролетарский	3.7	0.8	2.8
Ремонтненский	26.5	6.4	20.1
Родионово-Несветайский	2.5	0.2	1.0
Сальский	5.3	1.3	3.1
Семикаракорский	2.2	0.2	1.1
Советский	1.9	1.0	0.9
Тарасовский	1.2	0.0	1.0
Тацинский	2.9	1.6	1.1
Усть-Донецкий	3.0	1.0	1.9
Целинский	3.1	0.4	2.2
Цимлянский	5.2	1.5	2.6
Чертковский	4.1	0.7	2.0
Шолоховский	3.4	1.1	1.5



продолжение таблицы № 167

из них			
кормовые культуры на силос (без кукурузы)	кукуруза на корм	корнеплодные кормовые культуры, включая свеклу сахарную на корм скоту	бахчевые кормовые культуры
0.1	0.6	0.0	0.0
0.1	0.6	0.0	0.0
0.0	0.6	0.0	0.1
0.0	1.2	0.0	0.6
0.0	0.0	0.0	0.0
0.0	0.1	0.0	0.0
0.0	0.0	0.0	0.0
-	0.4	0.0	0.1
0.0	0.4	0.0	0.0
0.0	0.0	0.0	0.0
0.1	0.0	0.0	0.0
0.0	0.3	0.0	0.1
-	-	0.0	0.0
0.0	0.5	0.0	0.0
0.0	0.3	0.0	0.0
0.0	1.4	0.0	0.0
0.0	0.1	0.0	0.0
0.0	0.1	0.0	0.0
0.0	0.1	0.0	0.0
0.0	0.3	0.0	0.1
-	0.0	0.0	0.0
-	0.0	0.0	0.0
0.0	2.3	0.0	0.1
1.7	3.1	0.0	0.0
0.0	0.5	0.1	0.2
0.0	0.0	0.0	0.0
0.1	6.1	0.1	0.0
0.1	1.3	0.0	0.1
0.1	0.5	0.0	0.1
0.0	0.4	0.0	0.0
0.0	0.2	0.0	0.1
0.0	0.3	0.0	0.0
0.0	0.1	0.0	0.0
0.0	0.0	0.0	0.0
0.0	0.9	0.0	0.3
0.0	0.9	0.0	0.0
0.7	0.3	0.0	0.0
0.0	0.0	0.0	0.0
0.0	0.1	0.0	0.0
0.0	0.1	0.0	0.0
0.0	0.0	0.0	0.0
0.0	0.5	0.0	0.0
0.0	1.0	0.0	0.0
0.0	1.4	0.0	0.0
0.4	0.4	0.0	0.1

СТРУКТУРА ПОСЕВНЫХ ПЛОЩАДЕЙ ПО ВИДАМ СЕЛЬСКОХОЗЯЙСТВЕННЫХ КУЛЬТУР

	Кормовые культуры - всего		
		травы однолетние	травы многолетние
в том числе по городским округам:	3.1	2.0	0.6
Ростов-на-Дону	0.0	0.0	-
Азов	21.8	8.6	7.5
Батайск	0.3	0.0	0.3
Волгодонск	0.7	0.7	-
Гуково	2.5	0.1	-
Донецк	8.4	6.6	1.7
Зверево	5.4	5.4	-
Каменск	1.1	1.1	-
Новочеркасск	-	-	-
Новошахтинск	0.3	-	0.0
Таганрог	0.3	0.1	-
Шахты	1.0	0.0	0.0



СТРУКТУРА ПОСЕВНЫХ ПЛОЩАДЕЙ ПО ВИДАМ СЕЛЬСКОХОЗЯЙСТВЕННЫХ КУЛЬТУР

из них			
кормовые культуры на силос (без кукурузы)	кукуруза на корм	корнеплодные кормовые культуры, включая свеклу сахарную на корм скоту	бахчевые кормовые культуры
0.1	0.4	0.0	0.0
-	-	-	-
-	5.6	-	-
-	-	-	-
-	-	-	-
0.2	2.1	0.1	-
-	0.0	0.1	0.0
-	-	-	-
-	-	-	-
-	-	-	-
0.2	0.0	0.0	0.0
-	0.1	0.2	-
0.2	0.6	0.1	0.1

168. СТРУКТУРА ПОСЕВНЫХ ПЛОЩАДЕЙ ПОД УРОЖАЙ 2016 ГОДА ПО ВИДАМ

(в процентах от общей посевной площади)

	Зерновые и зернобобовые культуры - всего	пшеница	пшеница твердая	рожь	ячмень
Всего по области	72.7	52.6	3.3	0.1	7.8
в том числе по муниципальным районам:	72.8	52.6	3.3	0.1	7.8
Азовский	70.9	54.4	-	-	6.2
Аксайский	68.4	49.7	2.1	-	8.6
Багаевский	85.3	45.9	3.9	-	10.9
Белокалитвинский	75.4	49.1	-	-	8.8
Боковский	55.5	39.1	-	-	4.8
Верхнедонской	60.8	35.2	0.4	1.4	4.3
Веселовский	75.6	56.4	0.0	-	11.5
Волгодонской	84.5	53.4	6.2	-	10.8
Дубовский	72.7	59.0	-	-	11.3
Егорлыкский	70.9	48.9	23.5	0.1	7.6
Заветинский	60.4	48.6	-	2.4	5.8
Зерноградский	76.9	53.1	0.1	-	10.9
Зимовниковский	90.2	76.8	-	-	11.9
Кагальницкий	75.9	53.0	2.2	0.0	7.7
Каменский	70.6	51.2	1.5	-	6.8
Кашарский	67.0	50.8	2.2	0.6	4.5
Константиновский	74.6	57.4	0.8	-	10.3
Красносулинский	71.9	46.4	2.3	-	11.8
Куйбышевский	76.3	60.0	15.8	-	4.0
Мартыновский	79.3	54.2	5.1	-	15.7
Матвеево-Курганский	67.1	49.4	2.5	0.0	7.4
Миллеровский	63.3	43.3	2.0	0.2	1.6
Милютинский	75.3	52.9	28.4	-	5.7
Морозовский	77.4	53.7	3.8	-	8.9
Мясниковский	62.7	52.4	7.9	-	6.2
Неклиновский	72.0	54.8	1.3	-	5.7
Обливский	80.7	50.0	3.0	-	13.0
Октябрьский	72.0	54.8	1.1	-	9.1
Орловский	80.0	62.0	0.0	0.0	10.8
Песчанокопский	65.1	46.1	-	-	4.9
Пролетарский	79.5	57.7	8.6	-	10.7
Ремонтненский	72.9	64.2	5.7	-	6.6
Родионово-Несветайский	64.6	51.6	-	-	4.0
Сальский	77.9	59.3	1.4	-	7.9
Семикаракорский	74.5	54.1	4.4	-	12.7
Советский	83.1	51.9	3.2	-	6.3
Тарасовский	70.2	44.3	3.7	1.4	8.4
Тацинский	76.7	46.5	9.4	-	11.9
Усть-Донецкий	63.8	47.6	2.2	-	2.7
Целинский	74.1	57.4	-	-	5.7
Цимлянский	78.3	61.5	8.4	-	8.7
Чертковский	55.9	37.3	1.0	-	4.4
Шолоховский	67.8	32.4	10.9	0.3	5.7



СЕЛЬСКОХОЗЯЙСТВЕННЫХ КУЛЬТУР В СЕЛЬСКОХОЗЯЙСТВЕННЫХ ОРГАНИЗАЦИЯХ

из них							
ячмень пивоваренный	овес	кукуруза на зерно	просо	гречиха	рис	тритикале	зернобобовые культуры
0.0	0.3	4.7	2.3	0.1	0.5	0.2	3.2
0.0	0.3	4.7	2.4	0.1	0.5	0.2	3.2
-	0.0	4.1	0.3	-	-	-	5.8
-	0.4	6.8	1.7	-	0.1	0.0	1.0
-	-	17.2	0.7	-	5.8	0.0	4.8
-	0.4	6.7	5.8	-	-	0.1	1.4
-	-	5.7	3.2	-	-	-	0.2
-	1.8	7.3	4.5	1.3	-	1.7	0.4
-	0.1	3.2	1.7	-	-	-	2.8
-	-	2.1	7.2	-	10.5	0.4	-
-	-	-	1.9	-	-	0.1	0.4
-	0.1	8.9	-	-	-	-	5.3
-	0.3	-	1.3	-	-	1.1	-
-	0.5	5.2	0.1	-	-	0.0	7.2
-	0.0	-	1.4	-	-	-	-
-	0.0	6.5	0.8	0.1	-	0.1	7.6
-	0.8	7.7	2.4	-	-	0.2	-
-	0.4	2.9	0.3	-	-	0.3	3.9
-	-	5.3	1.0	-	-	-	0.7
-	0.0	9.2	0.3	-	-	-	3.8
-	-	10.5	0.1	-	-	-	1.7
-	-	2.8	2.9	-	3.0	0.1	0.5
-	0.0	6.9	-	-	-	0.1	3.2
-	0.6	8.3	2.4	0.0	-	0.9	2.8
-	-	3.0	5.2	-	-	0.3	3.6
0.0	-	2.5	7.4	-	-	-	4.7
-	0.3	3.7	0.0	-	-	0.0	-
-	0.2	8.1	0.1	-	-	0.1	2.8
-	-	0.3	12.2	-	-	0.7	4.2
-	0.2	5.6	0.9	-	-	0.5	0.8
-	0.5	0.5	3.9	-	-	0.1	1.8
-	0.0	4.0	-	-	-	0.0	9.9
-	0.1	1.0	0.9	-	8.6	-	0.6
-	0.2	-	1.6	-	-	-	-
-	0.0	5.0	0.2	0.0	-	0.1	3.7
-	0.3	3.2	0.8	-	-	0.0	6.4
-	0.8	2.6	2.1	-	-	0.1	2.0
0.3	-	0.1	23.2	-	-	0.2	1.4
-	0.1	8.9	4.2	-	-	0.2	0.3
-	-	4.3	5.2	-	-	0.2	1.0
-	-	2.0	0.7	-	-	-	10.7
-	0.4	4.6	-	-	-	-	6.0
-	0.7	-	6.9	-	-	0.1	0.3
-	0.7	8.4	2.4	-	-	0.2	0.6
-	1.8	16.0	3.8	2.1	-	1.4	2.0

СТРУКТУРА ПОСЕВНЫХ ПЛОЩАДЕЙ ПО ВИДАМ СЕЛЬСКОХОЗЯЙСТВЕННЫХ КУЛЬТУР

	Зерновые и зернобобовые культуры - всего				
		пшеница	пшеница твердая	рожь	ячмень
в том числе по городским округам:	67.9	61.4	3.2	-	6.5
Ростов-на-Дону	-	-	-	-	-
Азов	57.4	57.4	-	-	-
Батайск	56.1	56.1	-	-	-
Волгодонск	70.3	49.6	-	-	20.8
Гуково	-	-	-	-	-
Донецк	26.8	26.8	-	-	-
Зверево	76.4	76.4	39.5	-	-
Каменск	100.0	100.0	-	-	-
Новочеркасск	-	-	-	-	-
Новошахтинск	65.7	58.0	-	-	7.7
Таганрог	-	-	-	-	-
Шахты	-	-	-	-	-



СТРУКТУРА ПОСЕВНЫХ ПЛОЩАДЕЙ ПО ВИДАМ СЕЛЬСКОХОЗЯЙСТВЕННЫХ КУЛЬТУР

	Технические культуры - всего	культуры - всего		
		лен-долгунец	сахарная свекла	масличные культуры - всего
Всего по области	22.3	-	0.4	21.6
в том числе по муниципальным районам:	22.3	-	0.4	21.5
Азовский	25.5	-	2.7	21.9
Аксайский	21.2	-	-	21.2
Багаевский	10.8	-	-	10.8
Белокалитвинский	21.8	-	-	21.5
Боковский	40.1	-	-	40.1
Верхнедонской	37.6	-	-	37.4
Веселовский	19.0	-	-	19.0
Волгодонской	9.0	-	-	9.0
Дубовский	23.8	-	-	23.8
Егорлыкский	26.8	-	2.9	23.1
Заветинский	0.7	-	-	0.7
Зерноградский	19.8	-	0.6	19.1
Зимовниковский	0.8	-	-	0.8
Кагальницкий	19.0	-	0.5	18.6
Каменский	27.5	-	-	27.5
Кашарский	32.2	-	-	32.2
Константиновский	23.2	-	-	23.2
Красносулинский	27.3	-	-	27.3
Куйбышевский	23.2	-	-	23.2
Мартыновский	18.2	-	-	17.8
Матвеево-Курганский	25.5	-	-	25.5
Миллеровский	26.8	-	-	26.6
Милютинский	23.2	-	-	22.9
Морозовский	19.9	-	-	19.3
Мясниковский	22.0	-	-	22.0
Неклиновский	22.8	-	-	22.8
Обливский	16.4	-	-	14.7
Октябрьский	21.8	-	-	21.3
Орловский	9.0	-	-	8.7
Песчанокопский	33.6	-	5.4	26.7
Пролетарский	16.9	-	-	16.9
Ремонтненский	2.6	-	-	1.0
Родионово-Несветайский	32.8	-	-	32.6
Сальский	16.2	-	0.5	15.5
Семикаракорский	15.4	-	-	15.4
Советский	16.3	-	-	16.3
Тарасовский	29.0	-	-	29.0
Тацинский	20.3	-	-	20.3
Усть-Донецкий	34.0	-	-	33.7
Целинский	22.0	-	2.7	19.1
Цимлянский	16.1	-	-	15.2
Чертковский	39.7	-	-	39.2
Шолоховский	28.4	-	-	27.6



СТРУКТУРА ПОСЕВНЫХ ПЛОЩАДЕЙ ПО ВИДАМ СЕЛЬСКОХОЗЯЙСТВЕННЫХ КУЛЬТУР

продолжение таблицы № 168

из них					
подсолнечник на зерно	из них			эфирно-масличные культуры	лекарственные культуры
	соя	рапс	горчица		
13.4	0.3	0.1	0.3	0.3	-
13.4	0.3	0.1	0.3	0.3	-
15.2	0.0	0.8	0.1	0.9	-
12.5	0.1	-	-	-	-
10.7	0.0	-	-	-	-
13.0	-	0.1	0.2	0.2	-
20.3	0.1	-	-	-	-
26.5	-	-	0.3	0.2	-
15.1	0.3	-	0.1	-	-
6.6	1.1	-	-	-	-
9.3	-	-	0.2	-	-
19.1	0.2	-	-	0.7	-
-	-	-	-	-	-
16.9	0.1	-	-	0.0	-
0.5	-	-	-	-	-
16.2	-	0.2	-	-	-
19.1	-	-	-	-	-
24.0	-	-	-	-	-
10.0	-	-	-	-	-
21.0	2.6	-	-	-	-
20.3	-	0.5	-	-	-
7.7	0.5	0.5	1.6	0.4	-
15.9	0.1	0.5	-	-	-
22.0	1.4	-	-	0.2	-
12.9	-	-	0.7	0.3	-
7.2	0.2	-	1.4	0.6	-
19.2	-	1.0	-	-	-
19.1	0.2	-	-	-	-
1.6	-	-	1.8	1.7	-
10.0	-	-	-	0.5	-
3.9	-	-	0.7	0.2	-
10.3	-	-	-	1.5	-
6.1	-	0.4	0.7	-	-
-	-	-	0.2	1.7	-
19.6	0.3	-	1.7	0.3	-
7.3	-	-	0.3	0.1	-
11.5	-	-	1.2	-	-
5.7	-	-	-	-	-
16.7	0.2	-	0.0	-	-
15.3	-	-	-	-	-
14.4	-	-	-	0.4	-
14.1	-	-	-	0.2	-
2.5	-	1.0	0.4	1.0	-
21.9	3.2	-	-	0.5	-
20.8	-	-	0.3	0.8	-



СТРУКТУРА ПОСЕВНЫХ ПЛОЩАДЕЙ ПО ВИДАМ СЕЛЬСКОХОЗЯЙСТВЕННЫХ КУЛЬТУР

	Технические культуры - всего			
		лен-долгунец	сахарная свекла	масличные культуры - всего
в том числе по городским округам:	30.7	-	-	30.7
Ростов-на-Дону	-	-	-	-
Азов	-	-	-	-
Батайск	43.9	-	-	43.9
Волгодонск	29.7	-	-	29.7
Гуково	-	-	-	-
Донецк	73.0	-	-	73.0
Зверево	23.6	-	-	23.6
Каменск	-	-	-	-
Новочеркасск	-	-	-	-
Новошахтинск	34.3	-	-	34.3
Таганрог	-	-	-	-
Шахты	-	-	-	-



СТРУКТУРА ПОСЕВНЫХ ПЛОЩАДЕЙ ПО ВИДАМ СЕЛЬСКОХОЗЯЙСТВЕННЫХ КУЛЬТУР

из них					
подсолнечник на зерно	из них			эфирно-масличные культуры	лекарственные культуры
	soя	рапс	горчица		
17.7	-	-	0.6	-	-
-	-	-	-	-	-
-	-	-	-	-	-
43.9	-	-	-	-	-
-	-	-	-	-	-
-	-	-	-	-	-
57.5	-	-	5.0	-	-
23.6	-	-	-	-	-
-	-	-	-	-	-
-	-	-	-	-	-
18.4	-	-	-	-	-
-	-	-	-	-	-
-	-	-	-	-	-

СТРУКТУРА ПОСЕВНЫХ ПЛОЩАДЕЙ ПО ВИДАМ СЕЛЬСКОХОЗЯЙСТВЕННЫХ КУЛЬТУР

	Картофель	Овощные и бахчевые культуры - всего	из них овощи открытого грунта	Кормовые культуры - всего
Всего по области	0.1	0.1	0.1	4.7
в том числе по муниципальным районам:	0.1	0.1	0.1	4.8
Азовский	0.0	0.4	0.4	3.1
Аксайский	0.3	0.8	0.3	9.3
Багаевский	1.0	2.3	2.3	0.6
Белокалитвинский	0.0	0.0	0.0	2.8
Боковский	-	-	-	4.4
Верхнедонской	0.0	0.1	-	1.6
Веселовский	1.5	1.4	1.4	2.5
Волгодонской	-	0.1	0.1	6.4
Дубовский	-	0.0	-	3.5
Егорлыкский	0.5	0.3	0.3	1.6
Заветинский	-	-	-	38.9
Зерноградский	-	0.0	-	3.3
Зимовниковский	-	-	-	9.0
Кагальницкий	-	0.1	-	5.0
Каменский	0.0	0.4	0.0	1.5
Кашарский	-	-	-	0.7
Константиновский	-	0.0	-	2.2
Красносулинский	-	0.0	-	0.8
Куйбышевский	-	0.2	0.1	0.3
Мартыновский	-	0.1	0.0	2.5
Матвеево-Курганский	-	0.1	0.0	7.2
Миллеровский	-	0.0	0.0	9.8
Милютинский	-	-	-	1.5
Морозовский	-	-	-	2.6
Мясниковский	-	0.1	0.0	15.3
Неклиновский	-	0.3	0.1	4.9
Обливский	-	0.1	-	2.8
Октябрьский	0.0	0.1	0.1	6.1
Орловский	-	0.0	-	11.0
Песчанокопский	-	0.0	-	1.3
Пролетарский	0.2	0.0	0.0	3.4
Ремонтненский	-	0.1	-	24.4
Родионово-Несветайский	-	-	-	2.5
Сальский	0.1	0.0	0.0	5.8
Семикаракорский	4.4	2.6	2.6	3.1
Советский	-	-	-	0.6
Тарасовский	-	-	-	0.8
Тацинский	-	0.0	-	3.0
Усть-Донецкий	-	-	-	2.2
Целинский	0.0	0.1	-	3.9
Цимлянский	-	0.1	-	5.5
Чертковский	-	0.0	-	4.5
Шолоховский	0.3	0.1	-	3.5



СТРУКТУРА ПОСЕВНЫХ ПЛОЩАДЕЙ ПО ВИДАМ СЕЛЬСКОХОЗЯЙСТВЕННЫХ КУЛЬТУР

продолжение таблицы № 168

из них					
травы однолетние	травы многолетние	кормовые культуры на силос (без кукурузы)	кукуруза на корм	корнеплодные кормовые культуры, включая свеклу сахарную на корм скоту	бахчевые кормовые культуры
1.1	2.7	0.1	0.8	0.0	0.0
1.1	2.7	0.1	0.8	0.0	0.0
1.2	1.3	-	0.6	0.0	-
3.8	3.0	-	1.7	-	0.8
0.4	0.2	0.0	-	-	-
0.9	1.7	-	0.1	-	-
0.7	3.6	-	-	-	-
0.4	0.7	-	0.3	-	0.1
0.6	1.4	-	0.5	0.0	-
0.5	5.9	-	-	-	-
0.7	2.8	-	-	-	-
0.1	1.5	-	-	-	-
8.2	30.7	-	-	-	-
0.2	2.4	-	0.6	-	-
2.6	6.0	-	0.4	-	-
1.4	2.0	-	1.6	-	0.0
0.4	1.0	-	0.1	0.0	-
0.4	0.2	-	0.1	-	-
0.6	1.3	-	0.3	-	-
0.2	0.5	-	0.1	-	-
-	0.3	-	-	-	-
0.5	2.0	-	-	-	-
1.8	2.4	-	3.1	-	-
0.5	3.2	2.2	3.9	-	-
0.9	0.6	-	-	-	-
0.4	2.2	-	-	-	-
2.2	6.2	0.2	6.7	0.1	-
0.8	2.3	-	1.7	0.0	0.1
1.6	1.1	-	-	-	0.1
0.6	4.9	-	0.6	-	-
3.8	6.5	-	0.4	-	0.2
0.6	0.2	-	0.4	-	-
0.6	2.7	-	0.1	-	-
7.7	16.7	-	-	-	-
0.2	0.9	-	1.3	-	0.1
1.2	3.5	-	1.1	-	-
0.2	0.8	1.6	0.6	-	-
0.2	0.4	-	-	-	-
-	0.5	-	0.2	-	-
2.4	0.5	-	0.1	-	0.0
0.4	1.8	-	-	-	-
0.1	3.0	-	0.8	-	-
1.5	2.8	0.0	1.2	-	-
0.6	2.1	-	1.8	-	-
1.2	1.3	0.5	0.5	-	-



СТРУКТУРА ПОСЕВНЫХ ПЛОЩАДЕЙ ПО ВИДАМ СЕЛЬСКОХОЗЯЙСТВЕННЫХ КУЛЬТУР

	Картофель	Овощные и бахчевые культуры - всего	из них овощи открытого грунта	Кормовые культуры - всего
в том числе по городским округам:	-	1.4	1.4	-
Ростов-на-Дону	-	-	-	-
Азов	-	42.6	42.6	-
Батайск	-	-	-	-
Волгодонск	-	-	-	-
Гуково	-	-	-	-
Донецк	-	0.2	-	-
Зверево	-	-	-	-
Каменск	-	-	-	-
Новочеркасск	-	100.0	72.2	-
Новошахтинск	-	-	-	-
Таганрог	-	-	-	-
Шахты	-	-	-	-



**169. СТРУКТУРА ПОСЕВНЫХ ПЛОЩАДЕЙ ПОД УРОЖАЙ 2016 ГОДА
ОРГАНИЗАЦИЯХ, НЕ ОТНОСЯЩИХСЯ
(в процентах от общей**

	Зерновые и зернобобовые культуры - всего	пшеница	пшеница твердая	рожь	ячмень
Всего по области	71.9	53.6	3.8	0.0	6.2
в том числе по муниципальным районам:	71.9	53.6	3.8	0.0	6.2
Азовский	68.9	52.2	-	-	4.1
Аксайский	77.8	44.4	-	-	33.3
Багаевский	80.6	59.0	-	-	8.4
Белокалитвинский	73.5	49.7	-	-	6.0
Боковский	24.6	19.5	-	-	-
Верхнедонской	55.6	44.8	-	-	3.6
Веселовский	75.5	57.0	0.0	-	10.8
Волгодонской	85.7	63.8	18.2	-	4.3
Дубовский	85.8	73.5	-	-	8.4
Егорлыкский	67.3	51.5	-	-	10.9
Заветинский	57.1	48.8	-	0.8	5.9
Зерноградский	78.3	53.0	0.1	-	10.6
Зимовниковский	87.9	75.5	-	-	11.6
Кагальницкий	74.6	54.0	1.4	0.0	4.2
Каменский	77.5	51.5	-	-	9.7
Кашарский	68.7	52.9	-	-	4.6
Константиновский	81.5	67.2	-	-	5.5
Красносулинский	58.9	36.9	-	-	2.7
Куйбышевский	-	-	-	-	-
Мартыновский	82.3	46.8	13.7	-	20.2
Матвеево-Курганский	67.9	53.7	-	0.0	4.8
Миллеровский	62.2	43.6	0.9	-	0.8
Милютинский	75.2	53.7	37.2	-	1.7
Морозовский	74.8	54.4	5.0	-	6.8
Мясниковский	61.4	52.5	6.5	-	4.6
Неклиновский	72.3	55.3	-	-	5.1
Обливский	79.7	40.8	12.7	-	22.5
Октябрьский	72.6	58.5	1.4	-	7.7
Орловский	73.9	58.4	-	0.1	7.9
Песчанокопский	65.5	47.0	-	-	4.2
Пролетарский	75.9	54.8	12.8	-	9.4
Ремонтненский	71.4	60.8	-	-	8.5
Родионово-Несветайский	67.0	55.3	-	-	1.8
Сальский	73.2	55.2	2.0	-	6.0
Семикаракорский	76.0	40.4	-	-	18.7
Советский	100.0	80.9	16.0	-	-
Тарасовский	60.8	39.8	-	-	6.3
Тацинский	67.1	41.9	17.8	-	3.6
Усть-Донецкий	67.5	47.4	-	-	5.8
Целинский	74.4	57.8	-	-	5.7
Цимлянский	75.4	63.3	19.7	-	8.0
Чертковский	50.0	36.8	-	-	1.6
Шолоховский	66.3	30.6	-	1.1	7.1



**ПО ВИДАМ СЕЛЬСКОХОЗЯЙСТВЕННЫХ КУЛЬТУР В СЕЛЬСКОХОЗЯЙСТВЕННЫХ
К СУБЪЕКТАМ МАЛОГО ПРЕДПРИНИМАТЕЛЬСТВА**
(посевной площади)

из них							
ячмень пивоваренный	овес	кукуруза на зерно	просо	гречиха	рис	тритикале	зернобобовые культуры
-	0.3	4.2	1.7	0.0	0.6	0.2	4.0
-	0.3	4.2	1.7	0.0	0.6	0.2	4.0
-	-	5.9	-	-	-	-	6.7
-	-	-	-	-	-	-	-
-	-	1.8	-	-	-	-	11.4
-	-	6.6	5.5	-	-	-	1.6
-	-	-	-	-	-	-	-
-	0.3	4.0	0.9	1.9	-	-	-
-	0.1	3.1	1.7	-	-	-	2.9
-	-	0.9	-	-	15.7	0.9	-
-	-	-	3.6	-	-	0.3	-
-	-	2.3	-	-	-	-	2.5
-	-	-	1.6	-	-	-	-
-	0.6	5.1	0.1	-	-	0.0	8.7
-	0.1	-	0.7	-	-	-	-
-	0.0	5.4	1.2	0.2	-	-	9.5
-	1.5	14.1	-	-	-	-	-
-	0.2	1.9	0.1	-	-	-	4.8
-	-	6.4	0.7	-	-	-	1.7
-	-	7.0	-	-	-	-	12.3
-	-	-	-	-	-	-	-
-	-	1.6	2.5	-	11.2	-	-
-	0.0	4.6	-	-	-	0.3	4.3
-	0.6	9.4	1.2	-	-	0.9	2.1
-	-	3.7	5.7	-	-	0.3	4.0
-	-	3.2	4.2	-	-	-	5.8
-	0.3	3.9	0.0	-	-	0.0	-
-	0.2	7.9	0.0	-	-	0.1	3.5
-	-	-	15.7	-	-	-	0.7
-	-	3.9	0.6	-	-	1.1	0.8
-	1.7	0.4	4.2	-	-	0.5	-
-	-	4.1	-	-	-	0.0	10.2
-	-	0.3	-	-	11.4	-	0.0
-	0.4	-	1.8	-	-	-	-
-	-	4.4	-	-	-	-	5.6
-	0.4	4.3	1.3	-	-	0.0	6.1
-	1.4	5.0	7.1	-	-	0.5	2.9
-	-	-	19.1	-	-	-	-
-	0.8	13.9	-	-	-	-	-
-	-	5.8	1.1	-	-	-	0.9
-	-	2.7	-	-	-	-	11.6
-	0.4	4.5	-	-	-	-	6.0
-	-	-	4.1	-	-	-	-
-	0.4	6.5	3.3	-	-	0.3	-
-	4.7	7.3	6.3	1.9	-	3.1	-

СТРУКТУРА ПОСЕВНЫХ ПЛОЩАДЕЙ ПО ВИДАМ СЕЛЬСКОХОЗЯЙСТВЕННЫХ КУЛЬТУР

	Зерновые и зернобобовые культуры - всего				
		пшеница	пшеница твердая	рожь	ячмень
в том числе по городским округам:	-	-	-	-	-
Ростов-на-Дону	-	-	-	-	-
Азов	-	-	-	-	-
Батайск	-	-	-	-	-
Волгодонск	-	-	-	-	-
Гуково	-	-	-	-	-
Донецк	-	-	-	-	-
Зверево	-	-	-	-	-
Каменск	-	-	-	-	-
Новочеркасск	-	-	-	-	-
Новошахтинск	-	-	-	-	-
Таганрог	-	-	-	-	-
Шахты	-	-	-	-	-



СТРУКТУРА ПОСЕВНЫХ ПЛОЩАДЕЙ ПО ВИДАМ СЕЛЬСКОХОЗЯЙСТВЕННЫХ КУЛЬТУР

	Технические культуры - всего				
		лен-долгунец	сахарная свекла	масличные культуры - всего	подсолнечник на зерно
Всего по области	22.0	-	0.6	21.2	13.5
в том числе по муниципальным районам:	22.0	-	0.6	21.2	13.5
Азовский	26.6	-	4.0	22.5	15.4
Аксайский	22.2	-	-	22.2	22.2
Багаевский	12.6	-	-	12.6	12.6
Белокалитвинский	24.6	-	-	24.3	15.4
Боковский	75.4	-	-	75.4	32.5
Верхнедонской	44.4	-	-	44.4	43.4
Веселовский	18.9	-	-	18.9	15.2
Волгодонской	7.0	-	-	7.0	7.0
Дубовский	13.3	-	-	13.3	0.5
Егорлыкский	32.7	-	13.6	19.1	19.1
Заветинский	1.0	-	-	1.0	-
Зерноградский	17.6	-	0.7	16.9	14.8
Зимовниковский	1.1	-	-	1.1	0.7
Кагальницкий	19.3	-	0.7	18.7	16.8
Каменский	20.3	-	-	20.3	18.9
Кашарский	31.0	-	-	31.0	22.2
Константиновский	15.5	-	-	15.5	9.0
Красносулинский	40.8	-	-	40.8	27.7
Куйбышевский	-	-	-	-	-
Мартыновский	13.6	-	-	13.6	5.8
Матвеево-Курганский	22.4	-	-	22.4	10.9
Миллеровский	23.4	-	-	23.4	22.1
Милютинский	23.5	-	-	23.5	15.4
Морозовский	22.2	-	-	21.4	8.7
Мясниковский	22.6	-	-	22.6	19.4
Неклиновский	21.5	-	-	21.5	17.7
Обливский	20.3	-	-	17.5	1.6
Октябрьский	23.1	-	-	23.1	6.6
Орловский	7.2	-	-	7.2	5.7
Песчанокопский	34.2	-	3.8	29.0	11.1
Пролетарский	20.2	-	-	20.2	7.5
Ремонтненский	1.5	-	-	1.5	-
Родионово-Несветайский	31.3	-	-	31.3	21.0
Сальский	18.5	-	0.7	17.7	8.5
Семикаракорский	9.8	-	-	9.8	8.2
Советский	-	-	-	-	-
Тарасовский	32.4	-	-	32.4	16.8
Тацинский	28.2	-	-	28.2	22.6
Усть-Донецкий	26.1	-	-	26.1	11.1
Целинский	21.3	-	2.2	18.9	14.5
Цимлянский	18.5	-	-	16.2	-
Чертковский	43.4	-	-	42.6	25.2
Шолоховский	25.5	-	-	25.5	20.4



СТРУКТУРА ПОСЕВНЫХ ПЛОЩАДЕЙ ПО ВИДАМ СЕЛЬСКОХОЗЯЙСТВЕННЫХ КУЛЬТУР

продолжение таблицы № 169

из них				
из них			эфирно-масличные культуры	лекарственные культуры
соя	рапс	горчица		
0.3	0.1	0.2	0.2	-
0.3	0.1	0.2	0.2	-
0.0	1.7	0.0	0.2	-
-	-	-	-	-
-	-	-	-	-
-	0.1	-	0.3	-
-	-	-	-	-
-	-	-	-	-
-	-	0.1	-	-
-	-	-	-	-
-	-	-	-	-
-	-	-	-	-
-	-	-	-	-
-	-	-	-	-
0.1	-	-	-	-
-	-	-	-	-
-	0.1	-	-	-
-	-	-	-	-
-	-	-	-	-
-	-	-	-	-
12.4	-	-	-	-
-	-	-	-	-
2.0	1.9	-	-	-
0.3	-	-	-	-
1.3	-	-	-	-
-	-	-	-	-
0.3	-	1.3	0.8	-
-	1.1	-	-	-
-	-	-	-	-
-	-	-	2.8	-
-	-	-	-	-
-	-	1.5	-	-
-	-	-	1.4	-
-	-	-	-	-
-	-	0.4	-	-
-	-	2.7	-	-
-	-	0.2	-	-
-	-	-	-	-
-	-	-	-	-
-	-	-	-	-
-	-	-	-	-
-	-	-	0.2	-
-	2.2	0.9	2.3	-
2.2	-	-	0.7	-
-	-	-	-	-

СТРУКТУРА ПОСЕВНЫХ ПЛОЩАДЕЙ ПО ВИДАМ СЕЛЬСКОХОЗЯЙСТВЕННЫХ КУЛЬТУР

	Технические культуры - всего				
		лен-долгунец	сахарная свекла	масличные культуры - всего	подсолнечник на зерно
в том числе по городским округам:	-	-	-	-	-
Ростов-на-Дону	-	-	-	-	-
Азов	-	-	-	-	-
Батайск	-	-	-	-	-
Волгодонск	-	-	-	-	-
Гуково	-	-	-	-	-
Донецк	-	-	-	-	-
Зверево	-	-	-	-	-
Каменск	-	-	-	-	-
Новочеркасск	-	-	-	-	-
Новошахтинск	-	-	-	-	-
Таганрог	-	-	-	-	-
Шахты	-	-	-	-	-



СТРУКТУРА ПОСЕВНЫХ ПЛОЩАДЕЙ ПО ВИДАМ СЕЛЬСКОХОЗЯЙСТВЕННЫХ КУЛЬТУР

	Картофель	Овощные и бахчевые культуры - всего	из них овощи открытого грунта	Кормовые культуры - всего	травы однолетние
Всего по области	0.1	0.1	0.1	5.9	1.3
в том числе по муниципальным районам:	0.1	0.1	0.1	5.9	1.3
Азовский	-	0.2	0.1	4.3	1.8
Аксайский	-	-	-	-	-
Багаевский	4.8	1.5	1.5	0.5	-
Белокалитвинский	0.0	0.0	-	1.9	0.5
Боковский	-	-	-	-	-
Верхнедонской	-	-	-	-	-
Веселовский	1.6	1.4	1.4	2.6	0.6
Волгодонской	-	0.1	0.1	7.3	-
Дубовский	-	-	-	1.0	0.2
Егорлыкский	-	-	-	-	-
Заветинский	-	-	-	42.0	20.7
Зерноградский	-	-	-	4.1	0.2
Зимовниковский	-	-	-	11.0	3.6
Кагальницкий	-	0.1	-	6.0	1.5
Каменский	0.1	1.9	-	0.2	0.0
Кашарский	-	-	-	0.3	-
Константиновский	-	-	-	2.9	0.5
Красносулинский	-	0.1	-	0.2	-
Куйбышевский	-	-	-	-	-
Мартыновский	-	-	-	4.1	-
Матвеево-Курганский	-	-	-	9.7	2.7
Миллеровский	-	-	-	14.4	0.7
Милютинский	-	-	-	1.4	0.9
Морозовский	-	-	-	3.0	0.5
Мясниковский	-	0.0	-	15.9	2.3
Неклиновский	-	0.3	0.2	5.9	1.1
Обливский	-	-	-	-	-
Октябрьский	-	-	-	4.3	0.9
Орловский	-	-	-	19.0	5.2
Песчанокопский	-	-	-	0.3	0.3
Пролетарский	0.3	0.0	0.0	3.6	0.5
Ремонтненский	-	0.1	-	27.0	8.0
Родионово-Несветайский	-	-	-	1.7	0.2
Сальский	0.2	0.0	0.0	8.1	1.6
Семикаракорский	6.7	4.9	4.9	2.6	0.9
Советский	-	-	-	-	-
Тарасовский	-	-	-	6.8	-
Тацинский	-	-	-	4.7	3.8
Усть-Донецкий	-	-	-	6.4	0.3
Целинский	0.0	0.1	-	4.2	0.1
Цимлянский	-	0.1	-	6.0	0.7
Чертковский	-	-	-	6.6	1.0
Шолоховский	1.3	-	-	6.9	1.9



продолжение таблицы № 169

из них				
травы многолетние	кормовые культуры на силос (без кукурузы)	кукуруза на корм	корнеплодные кормовые культуры, включая свеклу сахарную на корм скоту	бахчевые кормовые культуры
3.2	0.2	1.2	0.0	0.0
3.2	0.2	1.2	0.0	0.0
1.4	-	1.1	-	-
-	-	-	-	-
0.5	-	-	-	-
1.4	-	-	-	-
-	-	-	-	-
-	-	-	-	-
1.4	-	0.5	0.0	-
7.3	-	-	-	-
0.7	-	-	-	-
-	-	-	-	-
21.2	-	-	-	-
3.0	-	0.9	-	-
6.7	-	0.7	-	-
2.4	-	2.0	-	0.0
0.2	-	-	-	-
0.2	-	0.1	-	-
2.0	-	0.5	-	-
0.2	-	-	-	-
-	-	-	-	-
4.1	-	-	-	-
3.4	-	3.6	-	-
4.5	3.3	5.9	-	-
0.4	-	-	-	-
2.5	-	-	-	-
6.7	0.2	6.6	0.1	-
2.7	-	2.0	0.0	0.1
-	-	-	-	-
2.7	-	0.7	-	-
13.7	-	-	-	-
-	-	-	-	-
3.1	-	-	-	-
19.0	-	-	-	-
0.5	-	1.0	-	-
4.9	-	1.6	-	-
1.8	-	-	-	-
-	-	-	-	-
4.2	-	2.6	-	-
0.9	-	-	-	-
6.1	-	-	-	-
3.2	-	0.8	-	-
3.2	-	2.0	-	-
2.9	-	2.7	-	-
0.8	2.0	2.2	-	-

СТРУКТУРА ПОСЕВНЫХ ПЛОЩАДЕЙ ПО ВИДАМ СЕЛЬСКОХОЗЯЙСТВЕННЫХ КУЛЬТУР

	Картофель	Овощные и бахчевые культуры - всего	из них овощи открытого грунта	Кормовые культуры - всего	травы однолетние
в том числе по городским округам:	-	100.0	-	-	-
Ростов-на-Дону	-	-	-	-	-
Азов	-	-	-	-	-
Батайск	-	-	-	-	-
Волгодонск	-	-	-	-	-
Гуково	-	-	-	-	-
Донецк	-	-	-	-	-
Зверево	-	-	-	-	-
Каменск	-	-	-	-	-
Новочеркасск	-	100.0	-	-	-
Новошахтинск	-	-	-	-	-
Таганрог	-	-	-	-	-
Шахты	-	-	-	-	-



СТРУКТУРА ПОСЕВНЫХ ПЛОЩАДЕЙ ПО ВИДАМ СЕЛЬСКОХОЗЯЙСТВЕННЫХ КУЛЬТУР

из них				
травы многолетние	кормовые культуры на силос (без кукурузы)	кукуруза на корм	корнеплодные кормовые культуры, включая свеклу сахарную на корм скоту	бахчевые кормовые культуры
-	-	-	-	-
-	-	-	-	-
-	-	-	-	-
-	-	-	-	-
-	-	-	-	-
-	-	-	-	-
-	-	-	-	-
-	-	-	-	-
-	-	-	-	-
-	-	-	-	-
-	-	-	-	-
-	-	-	-	-
-	-	-	-	-
-	-	-	-	-
-	-	-	-	-

**170. СТРУКТУРА ПОСЕВНЫХ ПЛОЩАДЕЙ
СЕЛЬСКОХОЗЯЙСТВЕННЫХ КУЛЬТУР В МАЛЫХ**
(в процентах от общей)

	Зерновые и зернобобовые культуры - всего				
		пшеница	пшеница твердая	рожь	ячмень
Всего по области	73.5	51.5	3.0	0.2	9.5
в том числе по муниципальным районам:	73.5	51.5	3.0	0.2	9.5
Азовский	73.7	56.3	-	-	8.6
Аксайский	67.0	51.1	2.4	-	7.5
Багаевский	86.1	44.1	4.5	-	11.3
Белокалитвинский	80.0	47.4	-	-	15.0
Боковский	56.4	39.7	-	-	4.9
Верхнедонской	61.0	34.0	0.5	1.6	4.6
Веселовский	77.8	37.0	-	-	34.4
Волгодонской	81.6	48.3	-	-	16.2
Дубовский	65.7	50.5	-	-	14.0
Егорлыкский	71.5	48.7	27.1	0.2	6.9
Заветинский	62.3	48.4	-	3.4	5.7
Зерноградский	74.8	58.1	-	-	8.6
Зимовниковский	93.3	79.1	-	-	11.6
Кагальницкий	78.9	50.9	4.0	0.0	15.4
Каменский	68.2	49.8	2.0	-	6.8
Кашарский	65.0	48.3	4.8	1.2	4.5
Константиновский	71.5	53.1	0.6	-	11.4
Красносулинский	75.5	48.9	3.0	-	14.3
Куйбышевский	76.2	59.6	16.1	-	4.1
Мартыновский	78.2	57.0	1.9	-	14.1
Матвеево-Курганский	66.5	45.6	4.8	-	9.4
Миллеровский	65.7	42.8	4.3	0.6	3.2
Милютинский	76.7	51.5	-	-	18.4
Морозовский	86.6	51.5	-	-	15.9
Мясниковский	70.7	52.0	17.2	-	16.1
Неклиновский	71.4	53.8	4.4	-	7.1
Обливский	81.4	54.7	0.1	-	8.4
Октябрьский	71.6	51.9	1.0	-	10.1
Орловский	83.0	61.8	0.0	-	13.2
Песчанокопский	62.8	40.1	-	-	10.0
Пролетарский	86.8	69.9	-	-	14.3
Ремонтненский	75.8	70.9	16.6	-	3.1
Родионово-Несветайский	59.9	44.7	-	-	7.6
Сальский	86.0	66.4	0.4	-	11.0
Семикаракорский	73.1	57.1	5.8	-	11.1
Советский	79.0	44.8	-	-	7.9
Тарасовский	69.8	42.8	4.2	1.6	8.7
Тацинский	87.7	51.5	0.1	-	21.4
Усть-Донецкий	63.8	47.8	2.5	-	2.3
Целинский	68.6	51.3	-	-	5.4
Цимлянский	80.0	60.2	-	-	8.4
Чертковский	66.2	38.6	3.0	-	9.2
Шолоховский	68.0	32.6	14.4	-	5.2



**ПОД УРОЖАЙ 2016 ГОДА ПО ВИДАМ
СЕЛЬСКОХОЗЯЙСТВЕННЫХ ОРГАНИЗАЦИЯХ**
(посевной площади)

из них							
ячмень пивоваренный	овес	кукуруза на зерно	просо	гречиха	рис	тритикале	зернобобовые культуры
0.0	0.3	5.3	3.1	0.1	0.2	0.3	2.3
0.0	0.3	5.3	3.1	0.1	0.2	0.3	2.3
-	0.0	2.6	0.6	-	-	-	5.2
-	0.4	4.9	1.8	-	0.1	-	0.9
-	-	19.4	0.7	-	6.6	0.0	3.9
-	1.4	7.1	6.7	-	-	0.3	0.8
-	-	5.8	3.3	-	-	-	0.3
-	2.0	7.7	5.1	1.3	-	1.9	0.4
-	-	6.3	-	-	-	-	-
-	-	1.6	5.5	-	9.6	0.3	-
-	-	-	0.4	-	-	-	0.7
-	0.1	9.9	-	-	-	-	5.8
-	0.5	-	1.1	-	-	1.8	-
-	-	5.7	0.0	-	-	0.0	2.4
-	-	-	2.6	-	-	-	-
-	-	9.1	-	-	-	0.3	3.3
-	0.7	5.5	3.1	-	-	0.2	-
-	0.6	4.0	0.5	-	-	0.7	2.9
-	-	5.4	1.2	-	-	-	0.4
-	0.0	9.8	0.4	-	-	-	1.5
-	-	10.7	0.1	-	-	-	1.7
-	-	3.0	3.1	-	-	0.2	0.7
-	0.0	9.0	-	-	-	-	2.5
-	0.4	6.1	4.8	0.1	-	1.0	4.3
-	-	0.6	3.4	-	-	-	2.4
0.2	-	-	18.5	-	-	-	0.8
-	-	2.6	-	-	-	-	-
-	0.0	8.8	0.3	-	-	-	1.2
-	-	0.4	10.6	-	-	1.1	5.8
-	0.2	7.0	1.2	-	-	0.0	0.8
-	0.1	0.7	4.2	-	-	-	2.8
-	0.3	3.8	-	-	-	-	8.2
-	0.4	-	1.0	-	0.5	-	0.9
-	-	-	1.2	-	-	-	-
-	0.1	6.2	0.6	0.0	-	0.2	0.5
-	0.2	1.3	0.1	-	-	-	7.0
-	-	2.1	1.0	-	-	-	1.9
0.4	-	0.1	24.2	-	-	0.2	1.7
-	0.1	8.9	4.6	-	-	0.1	0.3
-	-	2.6	9.9	-	-	0.4	1.1
-	-	2.0	0.8	-	-	-	10.9
-	0.2	5.6	-	-	-	-	6.1
-	1.3	-	9.3	-	-	0.1	0.5
-	1.1	11.9	1.0	-	-	-	1.7
-	0.9	18.8	3.1	2.2	-	0.9	2.7

СТРУКТУРА ПОСЕВНЫХ ПЛОЩАДЕЙ ПО ВИДАМ СЕЛЬСКОХОЗЯЙСТВЕННЫХ КУЛЬТУР

	Зерновые и зернобобовые культуры - всего				
		пшеница	пшеница твердая	рожь	ячмень
в том числе по городским округам:	66.5	60.9	6.0	-	5.6
Ростов-на-Дону	-	-	-	-	-
Азов	44.2	44.2	-	-	-
Батайск	56.1	56.1	-	-	-
Волгодонск	100.0	91.2	-	-	8.8
Гуково	-	-	-	-	-
Донецк	-	-	-	-	-
Зверево	76.4	76.4	39.5	-	-
Каменск	-	-	-	-	-
Новочеркасск	-	-	-	-	-
Новошахтинск	65.7	58.0	-	-	7.7
Таганрог	-	-	-	-	-
Шахты	-	-	-	-	-



СТРУКТУРА ПОСЕВНЫХ ПЛОЩАДЕЙ ПО ВИДАМ СЕЛЬСКОХОЗЯЙСТВЕННЫХ КУЛЬТУР

из них							
ячмень пивоваренный	овес	кукуруза на зерно	просо	гречиха	рис	тритикале	зернобобовые культуры
-	-	-	-	-	-	-	-
-	-	-	-	-	-	-	-
-	-	-	-	-	-	-	-
-	-	-	-	-	-	-	-
-	-	-	-	-	-	-	-
-	-	-	-	-	-	-	-
-	-	-	-	-	-	-	-
-	-	-	-	-	-	-	-
-	-	-	-	-	-	-	-
-	-	-	-	-	-	-	-
-	-	-	-	-	-	-	-
-	-	-	-	-	-	-	-
-	-	-	-	-	-	-	-
-	-	-	-	-	-	-	-
-	-	-	-	-	-	-	-
-	-	-	-	-	-	-	-
-	-	-	-	-	-	-	-



СТРУКТУРА ПОСЕВНЫХ ПЛОЩАДЕЙ ПО ВИДАМ СЕЛЬСКОХОЗЯЙСТВЕННЫХ КУЛЬТУР

	Технические культуры - всего			
		сахарная свекла	масличные культуры - всего	подсолнечник на зерно
Всего по области	22.7	0.3	22.1	13.4
в том числе по муниципальным районам:	22.7	0.3	22.1	13.4
Азовский	23.6	1.6	20.5	14.7
Аксайский	21.9	-	21.9	12.4
Багаевский	10.6	-	10.6	10.4
Белокалитвинский	15.1	-	15.1	7.8
Боковский	39.0	-	39.0	19.8
Верхнедонской	37.1	-	36.9	24.2
Веселовский	22.2	-	22.2	13.3
Волгодонской	11.2	-	11.2	6.6
Дубовский	28.7	-	28.7	16.2
Егорлыкский	25.9	1.3	23.8	19.1
Заветинский	0.6	-	0.6	-
Зерноградский	25.0	0.7	24.2	22.2
Зимовниковский	0.3	-	0.3	0.3
Кагальницкий	18.4	-	18.4	14.8
Каменский	29.9	-	29.9	18.8
Кашарский	33.8	-	33.8	26.1
Константиновский	26.4	-	26.4	9.2
Красносулинский	23.6	-	23.6	19.1
Куйбышевский	23.3	-	23.3	20.3
Мартыновский	20.0	-	19.5	8.5
Матвеево-Курганский	27.8	-	27.8	19.9
Миллеровский	33.7	-	33.1	21.6
Милютинский	22.6	-	21.3	5.1
Морозовский	12.0	-	12.0	2.2
Мясниковский	17.8	-	17.8	17.8
Неклиновский	26.1	-	26.1	22.4
Обливский	15.1	-	13.6	1.8
Октябрьский	20.7	-	19.7	12.0
Орловский	8.1	-	8.1	3.2
Песчанокопский	29.2	16.9	10.7	4.2
Пролетарский	9.8	-	9.8	3.9
Ремонтненский	4.8	-	-	-
Родионово-Несветайский	36.0	-	35.2	17.4
Сальский	12.3	0.2	11.7	5.4
Семикаракорский	17.6	-	17.6	12.9
Советский	20.3	-	20.3	7.1
Тарасовский	30.1	-	30.1	17.4
Тацинский	11.1	-	11.1	6.8
Усть-Донецкий	35.0	-	34.5	14.3
Целинский	31.4	9.3	22.2	9.4
Цимлянский	14.6	-	14.6	4.1
Чертковский	33.2	-	33.2	16.1
Шолоховский	29.5	-	28.4	21.0



продолжение таблицы № 170

из них			эфирно-масличные культуры
соя	рапс	горчица	
0.2	0.1	0.4	0.3
0.2	0.1	0.4	0.3
-	-	0.1	1.5
-	-	-	-
0.0	-	-	-
-	-	0.6	-
0.1	-	-	-
-	-	0.4	0.2
8.9	-	-	-
2.0	-	-	-
-	-	0.4	-
0.2	-	-	0.8
-	-	-	-
-	-	-	0.1
-	-	-	-
-	0.5	-	-
-	-	-	-
-	-	-	-
-	-	-	-
-	0.5	-	-
-	-	2.2	0.5
-	0.9	-	-
1.6	-	-	0.7
-	-	3.2	1.3
-	-	1.7	-
-	-	-	-
0.7	-	-	-
-	-	2.7	1.5
-	-	-	1.0
-	-	0.5	-
-	-	-	1.7
-	1.7	2.5	-
-	-	-	4.8
0.4	-	-	0.8
-	-	0.6	0.4
-	-	1.5	-
-	-	-	-
0.2	-	0.0	-
-	-	-	-
-	-	-	0.4
-	-	-	-
-	-	-	-
5.1	-	-	-
-	-	0.4	1.0

СТРУКТУРА ПОСЕВНЫХ ПЛОЩАДЕЙ ПО ВИДАМ СЕЛЬСКОХОЗЯЙСТВЕННЫХ КУЛЬТУР

	Технические культуры - всего			
		сахарная свекла	масличные культуры - всего	подсолнечник на зерно
в том числе по городским округам:	30.9	-	30.9	19.9
Ростов-на-Дону	-	-	-	-
Азов	-	-	-	-
Батайск	43.9	-	43.9	43.9
Волгодонск	-	-	-	-
Гуково	-	-	-	-
Донецк	-	-	-	-
Зверево	23.6	-	23.6	23.6
Каменск	-	-	-	-
Новочеркасск	-	-	-	-
Новошахтинск	34.3	-	34.3	18.4
Таганрог	-	-	-	-
Шахты	-	-	-	-



СТРУКТУРА ПОСЕВНЫХ ПЛОЩАДЕЙ ПО ВИДАМ СЕЛЬСКОХОЗЯЙСТВЕННЫХ КУЛЬТУР

из них			эфирно-масличные культуры
соя	рапс	горчица	
-	-	-	-
-	-	-	-
-	-	-	-
-	-	-	-
-	-	-	-
-	-	-	-
-	-	-	-
-	-	-	-
-	-	-	-
-	-	-	-
-	-	-	-
-	-	-	-
-	-	-	-
-	-	-	-

СТРУКТУРА ПОСЕВНЫХ ПЛОЩАДЕЙ ПО ВИДАМ СЕЛЬСКОХОЗЯЙСТВЕННЫХ КУЛЬТУР

	Картофель	Овощные и бахчевые культуры - всего	из них овощи открытого грунта	Кормовые культуры - всего
Всего по области	0.1	0.2	0.1	3.5
в том числе по муниципальным районам:	0.1	0.1	0.1	3.5
Азовский	0.0	0.7	0.7	2.0
Аксайский	0.3	0.9	0.3	10.0
Багаевский	0.5	2.3	2.3	0.7
Белокалитвинский	-	0.0	0.0	4.9
Боковский	-	-	-	4.5
Верхнедонской	-	0.1	-	1.8
Веселовский	-	-	-	-
Волгодонской	-	0.1	0.1	7.1
Дубовский	-	0.0	-	5.6
Егорлыкский	0.5	0.3	0.3	1.8
Заветинский	-	-	-	37.1
Зерноградский	-	0.0	-	0.1
Зимовниковский	-	-	-	6.4
Кагальницкий	-	-	-	2.7
Каменский	-	-	-	1.9
Кашарский	-	-	-	1.2
Константиновский	-	0.0	-	2.1
Красносулинский	-	0.0	-	1.0
Куйбышевский	-	0.2	0.1	0.3
Мартыновский	-	0.1	0.0	1.8
Матвеево-Курганский	-	0.2	0.0	5.5
Миллеровский	-	0.0	0.0	0.5
Милютинский	-	-	-	0.7
Морозовский	-	-	-	1.4
Мясниковский	-	0.1	0.0	11.4
Неклиновский	-	0.0	-	2.5
Обливский	-	-	-	3.5
Октябрьский	0.1	0.2	0.1	7.4
Орловский	-	0.1	-	8.9
Песчанокопский	-	0.1	-	7.9
Пролетарский	-	-	-	3.3
Ремонтненский	-	-	-	19.4
Родионово-Несветайский	-	-	-	4.1
Сальский	-	0.0	-	1.7
Семикаракорский	4.0	2.1	2.1	3.1
Советский	-	-	-	0.7
Тарасовский	-	-	-	0.1
Тацинский	-	0.1	-	1.1
Усть-Донецкий	-	-	-	1.2
Целинский	-	-	-	-
Цимлянский	-	0.0	-	5.3
Чертковский	-	0.1	-	0.5
Шолоховский	-	0.1	-	2.4



продолжение таблицы № 170

из них				
травы однолетние	травы многолетние	кормовые культуры на силос (без кукурузы)	кукуруза на корм	бахчевые кормовые культуры
0.9	2.2	0.0	0.4	0.0
0.9	2.2	0.0	0.4	0.0
0.6	1.2	-	0.2	-
4.1	3.1	-	1.9	0.9
0.5	0.1	0.0	-	-
2.0	2.4	-	0.5	-
0.8	3.8	-	-	-
0.5	0.8	-	0.3	0.2
-	-	-	-	-
1.0	6.1	-	-	-
1.2	4.5	-	-	-
0.1	1.6	-	-	-
0.8	36.3	-	-	-
0.0	0.1	-	-	-
1.3	5.1	-	-	-
1.1	1.0	-	0.6	-
0.5	1.3	-	0.1	-
0.9	0.3	-	0.1	-
0.8	1.1	-	0.2	-
0.2	0.6	-	0.2	-
-	0.3	-	-	-
0.7	1.1	-	-	-
1.1	1.6	-	2.7	-
-	0.5	-	-	-
-	0.7	-	-	-
-	1.4	-	-	-
1.2	2.9	-	7.3	-
0.2	1.3	-	1.0	-
1.7	1.6	-	-	0.1
0.4	6.4	-	0.6	-
3.7	4.2	-	0.6	0.3
2.5	1.9	-	3.5	-
0.9	1.9	-	0.6	-
7.0	12.3	-	-	-
0.3	1.5	-	2.0	0.3
0.5	1.0	-	0.2	-
-	0.3	2.0	0.8	-
0.2	0.6	-	-	-
-	0.1	-	-	-
0.9	-	-	0.2	0.0
-	1.2	-	-	-
-	-	-	-	-
2.1	2.6	0.1	0.5	-
-	0.5	-	-	-
1.0	1.4	-	-	-

СТРУКТУРА ПОСЕВНЫХ ПЛОЩАДЕЙ ПО ВИДАМ СЕЛЬСКОХОЗЯЙСТВЕННЫХ КУЛЬТУР

	Картофель	Овощные и бахчевые культуры - всего	из них овощи открытого грунта	Кормовые культуры - всего
в том числе по городским округам:	-	2.6	2.6	-
Ростов-на-Дону	-	-	-	-
Азов	-	55.8	55.8	-
Батайск	-	-	-	-
Волгодонск	-	-	-	-
Гуково	-	-	-	-
Донецк	-	-	-	-
Зверево	-	-	-	-
Каменск	-	-	-	-
Новочеркасск	-	100.0	100.0	-
Новошахтинск	-	-	-	-
Таганрог	-	-	-	-
Шахты	-	-	-	-



СТРУКТУРА ПОСЕВНЫХ ПЛОЩАДЕЙ ПО ВИДАМ СЕЛЬСКОХОЗЯЙСТВЕННЫХ КУЛЬТУР

из них				
травы однолетние	травы многолетние	кормовые культуры на силос (без кукурузы)	кукуруза на корм	бахчевые кормовые культуры
-	-	-	-	-
-	-	-	-	-
-	-	-	-	-
-	-	-	-	-
-	-	-	-	-
-	-	-	-	-
-	-	-	-	-
-	-	-	-	-
-	-	-	-	-
-	-	-	-	-
-	-	-	-	-
-	-	-	-	-
-	-	-	-	-
-	-	-	-	-



**171. СТРУКТУРА ПОСЕВНЫХ ПЛОЩАДЕЙ ПОД УРОЖАЙ 2016 ГОДА
В КРЕСТЬЯНСКИХ (ФЕРМЕРСКИХ) ХОЗЯЙСТВАХ**
(в процентах от общей)

	Зерновые и зернобобовые культуры - всего				
		пшеница	пшеница твердая	рожь	ячмень
Всего по области	75.3	51.7	0.5	0.1	13.8
в том числе по муниципальным районам:	75.3	51.7	0.5	0.1	13.8
Азовский	69.6	52.5	-	-	10.7
Аксайский	71.2	42.3	-	6.2	19.6
Багаевский	82.2	61.3	-	-	17.4
Белокалитвинский	74.0	48.2	-	-	13.2
Боковский	56.4	26.6	-	-	4.3
Верхнедонской	53.0	35.8	-	-	4.8
Веселовский	80.4	48.2	-	-	28.8
Волгодонской	80.3	50.3	-	-	24.9
Дубовский	76.3	64.0	3.7	-	7.8
Егорлыкский	67.4	43.9	0.2	-	9.8
Заветинский	59.1	52.9	0.2	-	3.8
Зерноградский	76.9	55.1	-	-	14.0
Зимовниковский	87.7	73.9	-	-	13.2
Кагальницкий	80.0	60.7	-	-	12.7
Каменский	78.2	44.4	7.7	-	9.6
Кашарский	70.2	43.1	-	0.4	8.8
Константиновский	82.7	54.5	-	-	19.5
Красносулинский	73.0	45.5	2.4	-	15.1
Куйбышевский	74.3	50.6	-	-	11.3
Мартыновский	87.4	60.1	-	-	22.4
Матвеево-Курганский	73.0	52.7	-	-	15.2
Миллеровский	66.0	39.7	-	0.5	7.5
Милютинский	74.4	39.4	-	-	21.4
Морозовский	76.8	43.0	2.9	-	25.6
Мясниковский	75.6	60.9	-	-	7.2
Неклиновский	74.2	53.2	-	0.0	8.8
Обливский	74.7	43.8	-	-	23.3
Октябрьский	73.8	46.2	0.0	-	18.0
Орловский	87.0	72.1	-	-	12.7
Песчанокопский	71.3	45.2	-	-	16.3
Пролетарский	88.6	63.7	-	-	19.9
Ремонтненский	70.7	57.8	-	-	4.9
Родионово-Несветайский	75.0	52.6	-	-	15.3
Сальский	84.9	62.1	0.1	-	14.6
Семикаракорский	81.9	48.9	-	-	26.5
Советский	71.9	51.4	0.2	-	11.1
Тарасовский	78.0	47.5	0.7	0.5	16.7
Тацинский	85.3	53.4	-	-	23.1
Усть-Донецкий	77.6	48.8	-	-	21.2
Целинский	73.6	52.8	2.5	-	12.4
Цимлянский	81.5	55.6	-	-	12.7
Чертковский	73.6	35.8	0.4	-	10.8
Шолоховский	55.6	26.2	-	0.6	7.0



**ПО ВИДАМ СЕЛЬСКОХОЗЯЙСТВЕННЫХ КУЛЬТУР
И У ИНДИВИДУАЛЬНЫХ ПРЕДПРИНИМАТЕЛЕЙ**
(посевной площади)

из них						
овес	кукуруза на зерно	просо	гречиха	рис	тритикале	зернобобовые культуры
0.4	5.1	2.2	0.0	0.0	0.1	1.3
0.4	5.1	2.2	0.0	0.0	0.1	1.3
0.2	3.9	0.4	-	-	0.1	1.9
0.1	2.9	-	-	-	-	-
-	1.4	-	-	-	-	2.0
0.9	6.7	2.9	0.1	-	0.4	0.3
2.9	10.2	6.3	-	-	-	4.3
0.6	7.8	3.0	0.3	-	0.1	0.4
0.0	3.1	0.1	-	-	-	0.1
0.5	0.7	2.7	-	-	1.2	-
0.5	-	3.8	-	-	-	-
0.4	12.2	0.1	-	-	-	1.0
0.4	-	0.8	-	-	0.2	-
0.0	6.6	-	-	-	-	1.1
-	0.1	0.3	-	-	-	-
-	4.3	-	-	-	0.1	2.3
0.3	19.9	2.1	-	-	-	0.0
1.3	3.8	2.7	0.1	-	0.5	4.5
0.0	7.0	1.0	-	-	-	0.7
0.1	10.5	0.7	-	-	-	0.2
0.0	12.2	0.2	-	-	-	0.1
0.1	-	2.5	-	-	0.0	2.1
0.1	4.7	0.0	-	-	-	0.3
0.5	11.9	1.6	-	-	0.8	0.2
-	0.5	11.7	-	-	-	0.1
0.1	0.1	5.9	-	-	-	1.7
-	7.5	-	-	-	-	-
0.1	8.7	0.6	-	-	0.0	2.7
-	-	6.8	-	-	-	0.8
0.4	6.9	0.5	-	-	-	1.3
0.4	0.3	0.8	-	-	0.1	0.6
0.2	3.4	0.3	-	-	0.0	5.9
-	-	2.5	-	0.2	-	2.2
0.7	-	6.4	-	-	0.2	0.3
0.1	6.0	0.6	-	-	-	0.4
0.1	0.9	-	-	-	-	7.3
0.1	2.8	0.6	-	-	0.8	2.1
-	0.6	7.5	-	-	-	1.4
0.3	9.1	2.3	-	-	0.1	0.2
0.1	0.9	6.9	-	-	0.3	0.1
1.3	4.8	1.5	-	-	-	-
0.4	6.6	-	-	-	-	1.4
-	-	11.0	-	-	-	1.3
3.4	13.9	2.7	-	-	0.5	0.2
2.1	14.9	3.5	-	-	0.0	-

СТРУКТУРА ПОСЕВНЫХ ПЛОЩАДЕЙ ПО ВИДАМ СЕЛЬСКОХОЗЯЙСТВЕННЫХ КУЛЬТУР

	Зерновые и зернобобовые культуры - всего				
		пшеница	пшеница твердая	рожь	ячмень
в том числе по городским округам:	65.6	54.6	5.3	0.3	8.4
Ростов-на-Дону	-	-	-	-	-
Азов	53.7	50.3	-	-	3.4
Батайск	100.0	100.0	-	-	-
Волгодонск	81.0	81.0	-	-	-
Гуково	-	-	-	-	-
Донецк	63.7	8.0	-	1.8	45.5
Зверево	31.3	29.6	29.6	-	1.8
Каменск	70.9	50.9	-	-	-
Новочеркасск	96.2	96.2	-	-	-
Новошахтинск	-	-	-	-	-
Таганрог	-	-	-	-	-
Шахты	-	-	-	-	-



СТРУКТУРА ПОСЕВНЫХ ПЛОЩАДЕЙ ПО ВИДАМ СЕЛЬСКОХОЗЯЙСТВЕННЫХ КУЛЬТУР

из них						
овес	кукуруза на зерно	просо	гречиха	рис	тритикале	зернобобовые культуры
1.4	0.9	-	-	-	-	-
-	-	-	-	-	-	-
-	-	-	-	-	-	-
-	-	-	-	-	-	-
-	-	-	-	-	-	-
-	-	-	-	-	-	-
8.4	-	-	-	-	-	-
-	-	-	-	-	-	-
-	20.0	-	-	-	-	-
-	-	-	-	-	-	-
-	-	-	-	-	-	-
-	-	-	-	-	-	-
-	-	-	-	-	-	-

СТРУКТУРА ПОСЕВНЫХ ПЛОЩАДЕЙ ПО ВИДАМ СЕЛЬСКОХОЗЯЙСТВЕННЫХ КУЛЬТУР

	Технические культуры - всего			
		сахарная свекла	масличные культуры - всего	подсолнечник на зерно
Всего по области	18.9	0.4	18.2	12.4
в том числе по муниципальным районам:	18.9	0.4	18.2	12.4
Азовский	26.3	4.1	22.1	20.5
Аксайский	18.6	-	18.6	14.5
Багаевский	9.6	-	9.6	9.6
Белокалитвинский	20.7	-	20.5	10.0
Боковский	38.2	-	38.2	15.3
Верхнедонской	43.6	-	43.6	38.3
Веселовский	13.4	0.1	13.3	12.8
Волгодонской	10.1	-	10.1	3.6
Дубовский	11.4	-	11.1	7.2
Егорлыкский	28.6	1.7	27.0	26.8
Заветинский	0.8	-	0.8	-
Зерноградский	22.6	1.4	21.2	21.0
Зимовниковский	6.0	-	3.8	2.3
Кагальницкий	18.7	-	18.7	18.7
Каменский	17.9	-	17.9	16.4
Кашарский	27.1	-	27.1	14.9
Константиновский	17.1	-	17.1	9.7
Красносулинский	22.6	-	22.6	19.0
Куйбышевский	23.9	-	23.9	22.4
Мартыновский	8.8	-	8.7	3.7
Матвеево-Курганский	24.5	-	24.5	20.1
Миллеровский	30.4	-	30.4	25.5
Милютинский	24.5	-	24.5	6.7
Морозовский	21.3	-	19.9	2.5
Мясниковский	22.3	-	22.3	22.3
Неклиновский	23.6	-	22.9	22.2
Обливский	13.2	-	13.2	1.4
Октябрьский	21.6	-	20.2	14.6
Орловский	7.3	-	6.8	4.2
Песчанокопский	27.8	1.5	25.7	7.2
Пролетарский	7.1	-	7.1	3.3
Ремонтненский	1.4	-	1.4	-
Родионово-Несветайский	23.7	-	23.7	18.3
Сальский	12.7	0.9	10.9	4.3
Семикаракорский	9.6	-	9.6	9.0
Советский	25.3	-	25.3	0.4
Тарасовский	21.4	-	21.4	19.6
Тацинский	11.7	-	10.9	3.3
Усть-Донецкий	14.6	-	14.6	2.7
Целинский	25.7	0.3	24.7	19.1
Цимлянский	14.3	-	14.0	1.5
Чертковский	24.5	-	24.5	15.0
Шолоховский	39.5	-	39.5	28.8



продолжение таблицы № 171

из них			эфирно-масличные культуры
соя	рапс	горчица	
0.1	0.0	0.0	0.3
0.1	0.0	0.0	0.3
-	-	-	0.1
0.1	-	-	-
-	-	-	-
-	-	-	0.2
-	-	-	-
1.5	-	-	-
-	-	-	-
-	-	-	-
-	-	0.4	0.2
-	-	-	-
-	-	-	-
-	-	-	-
-	-	-	2.2
-	-	-	-
-	-	-	-
0.5	-	-	-
-	-	-	-
-	-	-	-
-	-	-	-
-	-	-	0.1
0.1	-	-	-
0.2	0.3	-	-
-	-	-	-
-	-	-	1.4
-	-	-	-
-	0.1	-	0.7
-	-	-	-
-	-	-	1.4
-	-	-	0.4
0.1	0.1	0.1	0.6
-	-	-	-
-	-	0.2	-
-	-	-	-
-	-	-	0.8
-	-	-	-
0.2	-	-	-
-	-	-	-
-	-	-	0.8
-	-	-	-
-	-	0.0	0.7
-	-	-	0.3
2.6	-	-	-
0.0	-	-	-

СТРУКТУРА ПОСЕВНЫХ ПЛОЩАДЕЙ ПО ВИДАМ СЕЛЬСКОХОЗЯЙСТВЕННЫХ КУЛЬТУР

	Технические культуры - всего	сахарная свекла	масличные культуры - всего	подсолнечник на зерно
в том числе по городским округам:	18.8	-	18.8	18.8
Ростов-на-Дону	-	-	-	-
Азов	-	-	-	-
Батайск	-	-	-	-
Волгодонск	16.7	-	16.7	16.7
Гуково	-	-	-	-
Донецк	-	-	-	-
Зверево	68.7	-	68.7	68.7
Каменск	9.1	-	9.1	9.1
Новочеркасск	-	-	-	-
Новошахтинск	-	-	-	-
Таганрог	100.0	-	-	-
Шахты	-	-	-	-



СТРУКТУРА ПОСЕВНЫХ ПЛОЩАДЕЙ ПО ВИДАМ СЕЛЬСКОХОЗЯЙСТВЕННЫХ КУЛЬТУР

из них			эфирно-масличные культуры
soя	рапс	горчица	
-	-	-	0.0
-	-	-	-
-	-	-	-
-	-	-	-
-	-	-	-
-	-	-	-
-	-	-	-
-	-	-	-
-	-	-	-
-	-	-	-
-	-	-	-
-	-	-	100.0
-	-	-	-

СТРУКТУРА ПОСЕВНЫХ ПЛОЩАДЕЙ ПО ВИДАМ СЕЛЬСКОХОЗЯЙСТВЕННЫХ КУЛЬТУР

	Картофель	Овощные и бахчевые культуры - всего	из них овощи открытого грунта	Кормовые культуры - всего	травы
					однолетние
Всего по области	0.1	0.7	0.3	5.1	1.4
в том числе по муниципальным районам:	0.1	0.7	0.3	5.1	1.4
Азовский	0.0	1.9	1.9	2.2	1.0
Аксайский	4.1	2.0	1.6	4.2	3.1
Багаевский	2.7	5.5	5.0	0.1	0.1
Белокалитвинский	0.0	0.1	0.0	5.1	1.2
Боковский	-	-	-	5.4	3.2
Верхнедонской	0.0	-	-	3.3	0.2
Веселовский	0.9	4.7	4.1	0.5	0.2
Волгодонской	-	1.3	1.2	8.2	4.7
Дубовский	-	0.1	0.0	12.2	2.4
Егорлыкский	0.0	2.3	0.0	1.6	0.2
Заветинский	-	-	-	40.1	6.8
Зерноградский	-	0.0	-	0.5	0.1
Зимовниковский	-	0.1	0.0	6.1	2.6
Кагальницкий	-	0.0	-	1.3	1.0
Каменский	-	1.8	0.2	2.2	1.5
Кашарский	-	0.0	-	2.6	2.1
Константиновский	0.0	0.0	-	0.1	0.0
Красносулинский	0.0	0.3	0.2	4.0	1.4
Куйбышевский	-	0.2	0.0	1.5	0.7
Мартыновский	0.0	0.5	0.2	3.3	1.6
Матвеево-Курганский	0.0	0.8	0.3	1.6	0.2
Миллеровский	-	1.8	0.7	1.8	0.5
Милютинский	-	0.0	0.0	1.1	0.5
Морозовский	-	0.3	-	1.6	0.3
Мясниковский	-	0.2	0.1	1.9	0.8
Неклиновский	0.0	0.2	0.1	1.9	0.6
Обливский	-	2.1	-	10.0	5.7
Октябрьский	0.0	0.2	0.1	4.5	1.3
Орловский	-	0.0	0.0	5.8	2.2
Песчанокопский	-	0.0	-	0.9	0.6
Пролетарский	-	0.1	0.1	4.2	1.5
Ремонтненский	-	-	-	27.9	5.5
Родионово-Несветайский	-	0.2	0.1	1.1	-
Сальский	-	0.3	0.1	2.1	0.8
Семикаракорский	3.1	4.0	3.7	1.4	0.1
Советский	-	0.1	-	2.7	1.5
Тарасовский	-	0.1	0.0	0.5	-
Тацинский	0.0	0.4	0.0	2.5	0.8
Усть-Донецкий	0.0	3.3	0.0	4.5	1.1
Целинский	-	0.2	0.0	0.5	0.3
Цимлянский	-	0.9	-	3.3	1.3
Чертковский	-	0.0	0.0	1.9	0.6
Шолоховский	0.0	1.7	0.0	3.1	1.0



продолжение таблицы № 171

из них				
травы многолетние	кормовые культуры на силос (без кукурузы)	кукуруза на корм	корнеплодные кормовые культуры, включая свеклу сахарную на корм скоту	бахчевые кормовые культуры
3.5	0.0	0.1	0.0	0.0
3.5	0.0	0.1	0.0	0.0
0.5	-	0.5	0.0	0.2
1.0	-	-	-	-
-	-	-	-	-
3.7	-	-	-	0.2
2.1	-	0.0	-	0.1
2.2	-	0.9	-	-
0.3	-	-	-	-
3.6	-	-	-	-
9.8	-	-	-	0.0
1.1	0.0	0.3	-	0.0
33.3	-	-	-	-
0.3	-	0.0	-	-
3.4	-	-	-	0.1
0.3	-	-	-	-
0.6	0.1	-	-	-
0.4	-	0.1	-	-
0.1	-	0.0	-	-
1.9	-	0.6	-	0.3
0.9	-	-	0.0	-
1.8	-	-	-	-
0.8	0.2	0.4	-	-
0.8	-	0.5	-	0.0
0.6	-	-	-	-
1.4	-	-	-	-
1.0	-	-	-	-
0.9	0.1	0.2	-	-
3.4	0.6	-	-	0.3
3.1	-	-	0.0	0.0
3.5	-	0.0	-	0.0
0.3	-	0.0	-	-
2.7	-	-	-	-
22.4	-	-	-	-
0.9	-	-	-	0.2
1.3	-	-	-	-
1.3	-	-	0.0	-
1.1	-	-	-	0.0
0.5	-	-	-	-
1.7	-	0.0	-	-
3.4	-	-	-	-
0.2	-	0.0	-	0.0
1.9	-	-	-	-
1.3	-	0.0	-	-
2.0	-	-	-	0.2

СТРУКТУРА ПОСЕВНЫХ ПЛОЩАДЕЙ ПО ВИДАМ СЕЛЬСКОХОЗЯЙСТВЕННЫХ КУЛЬТУР

	Картофель	Овощные и бахчевые культуры - всего	из них овощи открытого грунта	Кормовые культуры - всего	травы
					однолетние
в том числе по городским округам:	0.0	0.8	0.4	14.8	9.0
Ростов-на-Дону	-	-	-	-	-
Азов	-	1.4	1.4	45.0	17.2
Батайск	-	-	-	-	-
Волгодонск	-	0.2	0.1	2.1	2.1
Гуково	-	-	-	-	-
Донецк	-	2.8	0.4	33.4	26.4
Зверево	-	-	-	-	-
Каменск	-	-	-	20.0	20.0
Новочеркасск	1.7	2.1	2.1	-	-
Новошахтинск	-	-	-	-	-
Таганрог	-	-	-	-	-
Шахты	-	-	-	-	-



СТРУКТУРА ПОСЕВНЫХ ПЛОЩАДЕЙ ПО ВИДАМ СЕЛЬСКОХОЗЯЙСТВЕННЫХ КУЛЬТУР

из них				
травы многолетние	кормовые культуры на силос (без кукурузы)	кукуруза на корм	корнеплодные кормовые культуры, включая свеклу сахарную на корм скоту	бахчевые кормовые культуры
3.8	-	2.0	-	-
-	-	-	-	-
15.9	-	11.9	-	-
-	-	-	-	-
-	-	-	-	-
-	-	-	-	-
7.0	-	-	-	-
-	-	-	-	-
-	-	-	-	-
-	-	-	-	-
-	-	-	-	-
-	-	-	-	-
-	-	-	-	-
-	-	-	-	-

172. СТРУКТУРА ПОСЕВНЫХ ПЛОЩАДЕЙ ПОД УРОЖАЙ 2016 ГОДА ПО ВИДАМ

(в процентах от общей)

	Зерновые и зернобобовые культуры - всего			
		пшеница	рожь	ячмень
Всего по области	35.3	16.3	0.0	14.5
в том числе по муниципальным районам:	36.9	17.0	0.0	15.2
Азовский	21.0	12.4	-	3.4
Аксайский	13.2	6.7	-	3.3
Багаевский	75.3	49.8	-	22.3
Белокалитвинский	1.5	0.5	-	0.5
Боковский	0.0	0.0	-	-
Верхнедонской	0.1	-	-	-
Веселовский	61.2	10.5	-	48.2
Волгодонской	39.6	17.1	-	22.1
Дубовский	11.8	10.8	0.5	0.5
Егорлыкский	52.9	9.1	-	26.6
Заветинский	0.0	-	-	-
Зерноградский	63.0	36.6	0.1	20.0
Зимовниковский	23.7	13.3	-	10.4
Кагальницкий	12.2	6.6	-	5.3
Каменский	3.9	1.8	-	2.0
Кашарский	12.0	3.8	-	6.7
Константиновский	43.4	25.6	-	17.7
Красносулинский	14.1	12.0	-	1.2
Куйбышевский	8.6	1.2	0.0	0.7
Мартыновский	17.6	17.2	-	0.0
Матвеево-Курганский	11.2	1.9	0.1	3.6
Миллеровский	12.1	3.3	-	1.9
Милютинский	22.0	-	0.0	10.6
Морозовский	7.3	-	-	6.7
Мясниковский	20.3	17.0	-	2.2
Неклиновский	21.9	4.6	0.0	11.3
Обливский	44.9	40.3	-	3.1
Октябрьский	4.7	2.3	-	0.1
Орловский	51.0	41.0	-	9.9
Песчанокопский	57.4	9.0	0.0	44.3
Пролетарский	37.3	19.3	-	17.9
Ремонтненский	0.1	-	-	0.1
Родионово-Несветайский	35.3	18.0	-	6.0
Сальский	50.4	35.7	-	11.1
Семикаракорский	2.7	0.3	-	1.6
Советский	1.8	-	-	-
Тарасовский	7.8	3.9	-	2.5
Тацинский	16.8	-	-	15.2
Усть-Донецкий	10.5	3.7	-	3.9
Целинский	51.2	23.5	-	24.4
Цимлянский	46.0	30.6	-	15.3
Чертковский	22.6	9.6	-	2.2
Шолоховский	0.2	-	-	0.0



СЕЛЬСКОХОЗЯЙСТВЕННЫХ КУЛЬТУР В ХОЗЯЙСТВАХ НАСЕЛЕНИЯ

посевной площади)

из них			
овес	кукуруза на зерно	просо	зернобобовые культуры
0.1	4.3	0.1	0.1
0.1	4.5	0.1	0.1
0.0	5.2	0.0	0.0
-	3.2	0.0	-
-	3.2	0.0	0.0
-	0.6	0.0	0.0
-	0.0	-	0.0
-	0.1	-	0.0
-	2.1	0.3	0.0
-	0.0	0.4	-
-	0.0	-	-
0.0	17.2	0.0	0.0
-	0.0	-	-
-	6.3	-	0.0
-	0.0	-	0.0
-	0.3	-	0.0
-	0.1	-	0.0
-	1.5	0.0	-
-	0.1	-	0.0
-	0.9	-	0.0
-	6.6	-	0.0
-	0.3	-	0.0
-	5.6	0.0	0.0
-	6.4	0.5	-
-	11.1	0.0	0.0
0.0	0.4	0.1	-
-	1.1	0.0	-
-	6.0	0.0	0.0
-	1.5	-	-
2.0	0.3	0.1	0.0
-	0.1	0.0	0.0
0.1	4.0	0.0	0.0
-	0.0	-	0.0
-	0.0	-	-
0.0	11.1	0.1	0.0
0.0	2.1	-	1.4
-	0.9	0.0	-
-	1.8	-	-
-	1.5	0.0	-
-	1.5	0.1	0.0
-	2.8	0.0	0.0
0.0	3.1	0.1	-
0.0	0.1	0.0	0.0
0.5	9.5	0.8	-
-	0.1	0.0	0.0

СТРУКТУРА ПОСЕВНЫХ ПЛОЩАДЕЙ ПО ВИДАМ СЕЛЬСКОХОЗЯЙСТВЕННЫХ КУЛЬТУР

	Зерновые и зернобобовые культуры - всего			
		пшеница	рожь	ячмень
в том числе по городским округам:	0.1	0.0	-	0.0
Ростов-на-Дону	-	-	-	-
Азов	-	-	-	-
Батайск	-	-	-	-
Волгодонск	-	-	-	-
Гуково	0.1	-	-	-
Донецк	0.0	-	-	0.0
Зверево	-	-	-	-
Каменск	-	-	-	-
Новочеркасск	-	-	-	-
Новошахтинск	0.3	0.0	-	-
Таганрог	0.3	-	-	-
Шахты	0.2	-	-	-



СТРУКТУРА ПОСЕВНЫХ ПЛОЩАДЕЙ ПО ВИДАМ СЕЛЬСКОХОЗЯЙСТВЕННЫХ КУЛЬТУР

ИЗ НИХ			
овес	кукуруза на зерно	просо	зернобобовые культуры
-	0.1	0.1	0.0
-	-	-	-
-	-	-	-
-	-	-	-
-	-	-	-
-	0.0	-	0.1
-	-	-	-
-	-	-	-
-	-	-	-
-	-	-	-
-	0.0	0.3	-
-	0.3	-	-
-	0.2	0.0	0.0

СТРУКТУРА ПОСЕВНЫХ ПЛОЩАДЕЙ ПО ВИДАМ СЕЛЬСКОХОЗЯЙСТВЕННЫХ КУЛЬТУР

	Технические культуры - всего	масличные культуры - всего	из них
			подсолнечник на зерно
Всего по области	4.2	4.2	4.2
в том числе по муниципальным районам:	4.4	4.4	4.4
Азовский	1.4	1.4	1.4
Аксайский	5.6	5.6	5.6
Багаевский	3.0	3.0	3.0
Белокалитвинский	0.1	0.1	0.1
Боковский	2.8	2.8	2.8
Верхнедонской	0.0	0.0	0.0
Веселовский	19.4	19.4	19.4
Волгодонской	2.5	2.5	2.5
Дубовский	0.0	-	-
Егорлыкский	5.6	5.6	5.6
Заветинский	0.0	-	-
Зерноградский	5.8	5.8	5.8
Зимовниковский	0.0	0.0	0.0
Кагальницкий	5.3	5.3	5.3
Каменский	0.4	0.4	0.4
Кашарский	0.1	0.0	0.0
Константиновский	11.2	11.2	11.2
Красносулинский	2.3	2.3	2.3
Куйбышевский	1.7	1.7	1.7
Мартыновский	0.0	0.0	0.0
Матвеево-Курганский	0.9	0.9	0.9
Миллеровский	5.6	5.6	5.6
Милютинский	7.0	7.0	7.0
Морозовский	0.0	0.0	0.0
Мясниковский	18.9	18.9	18.9
Неклиновский	7.4	7.4	7.4
Обливский	1.5	1.5	0.4
Октябрьский	0.2	0.2	0.2
Орловский	0.0	0.0	0.0
Песчанокопский	0.3	0.3	0.3
Пролетарский	0.2	0.2	0.2
Ремонтненский	-	-	-
Родионово-Несветайский	0.0	0.0	0.0
Сальский	1.9	1.9	1.9
Семикаракорский	0.0	0.0	0.0
Советский	-	-	-
Тарасовский	2.7	2.6	2.6
Тацинский	0.2	0.2	0.2
Усть-Донецкий	0.0	0.0	0.0
Целинский	5.4	5.4	5.4
Цимлянский	0.0	0.0	0.0
Чертковский	3.3	3.3	3.3
Шолоховский	-	-	-



СТРУКТУРА ПОСЕВНЫХ ПЛОЩАДЕЙ ПО ВИДАМ СЕЛЬСКОХОЗЯЙСТВЕННЫХ КУЛЬТУР

продолжение таблицы № 172

горчица	эфирно-масличные культуры	лекарственные культуры	Картофель
0.0	0.0	0.0	14.0
0.0	0.0	0.0	13.3
-	-	-	26.9
-	-	0.0	39.8
-	-	0.0	3.8
-	-	0.0	37.1
-	-	-	52.0
-	-	-	64.5
-	-	-	2.7
-	-	-	4.9
-	-	0.0	1.1
-	-	-	3.8
-	-	0.0	26.9
-	-	-	8.6
-	-	-	7.6
-	-	-	19.3
0.0	-	-	20.6
-	-	0.0	41.7
-	-	-	9.0
-	-	-	35.4
-	-	-	29.3
-	-	0.0	11.4
-	-	0.0	24.1
-	-	0.0	25.4
-	-	-	3.0
-	-	-	31.0
-	-	-	11.0
-	-	-	23.8
-	-	-	2.5
-	-	-	25.0
-	-	-	3.3
-	-	-	4.3
-	-	-	10.6
-	-	-	16.8
-	-	0.0	17.2
-	-	-	12.5
-	-	-	36.1
-	-	-	42.7
-	0.0	0.0	13.1
-	-	-	28.2
-	-	-	26.3
-	-	-	4.0
-	-	0.0	18.7
-	-	0.0	29.7
-	-	-	61.5

СТРУКТУРА ПОСЕВНЫХ ПЛОЩАДЕЙ ПО ВИДАМ СЕЛЬСКОХОЗЯЙСТВЕННЫХ КУЛЬТУР

	Технические культуры - всего	масличные культуры - всего	из них
			подсолнечник на зерно
в том числе по городским округам:	0.2	0.2	0.2
Ростов-на-Дону	0.0	0.0	0.0
Азов	0.1	0.1	0.1
Батайск	-	-	-
Волгодонск	-	-	-
Гуково	0.8	0.8	0.8
Донецк	0.0	-	-
Зверево	-	-	-
Каменск	0.0	0.0	0.0
Новочеркасск	-	-	-
Новошахтинск	0.5	0.5	0.5
Таганрог	0.1	0.1	0.1
Шахты	0.0	0.0	0.0



СТРУКТУРА ПОСЕВНЫХ ПЛОЩАДЕЙ ПО ВИДАМ СЕЛЬСКОХОЗЯЙСТВЕННЫХ КУЛЬТУР

горчица	эфирно-масличные культуры	лекарственные культуры	Картофель
-	0.0	0.0	29.0
-	-	-	7.9
-	-	-	31.1
-	-	-	16.9
-	-	-	32.6
-	-	0.0	32.6
-	0.0	-	26.1
-	-	-	26.2
-	-	-	28.5
-	-	-	30.3
-	-	-	31.8
-	-	-	21.1
-	-	-	35.0

СТРУКТУРА ПОСЕВНЫХ ПЛОЩАДЕЙ ПО ВИДАМ СЕЛЬСКОХОЗЯЙСТВЕННЫХ КУЛЬТУР

	Овощные и бахчевые культуры - всего	овощи открытого грунта						
			капуста всех видов, кроме брокколи	огурцы	поми- доры	свекла столовая	морковь столовая	лук репчатый
Всего по области	24.1	20.3	1.5	2.2	4.0	0.7	1.1	1.8
в том числе по муниципальным районам:	22.0	18.2	1.5	1.9	3.4	0.7	1.1	1.7
Азовский	32.3	29.6	1.2	3.9	5.5	1.4	1.6	2.8
Аксайский	28.7	24.5	1.2	3.3	5.4	1.3	1.3	2.3
Багаевский	15.8	9.9	1.5	0.8	1.5	1.1	0.8	1.6
Белокалитвинский	52.2	47.7	2.6	4.2	10.4	1.1	1.6	3.5
Боковский	37.6	36.3	1.9	4.0	7.5	1.2	1.4	2.2
Верхнедонской	31.3	28.3	1.6	2.9	5.0	0.7	1.0	1.7
Веселовский	6.5	5.9	0.2	0.5	1.2	0.1	0.1	0.4
Волгодонской	46.3	42.4	11.1	1.7	3.6	0.6	9.9	2.4
Дубовский	3.5	1.7	0.0	0.2	0.5	0.0	0.1	0.1
Егорлыкский	12.0	10.1	0.5	1.1	1.9	0.3	0.4	1.0
Заветинский	49.7	48.4	3.3	7.5	18.3	1.4	1.5	2.4
Зерноградский	17.1	16.5	0.3	2.2	4.5	0.5	0.6	1.3
Зимовниковский	19.0	18.1	0.6	1.9	5.5	0.5	0.7	1.2
Кагальницкий	46.1	44.7	1.8	6.5	8.7	1.5	2.1	5.2
Каменский	49.8	38.7	2.6	5.1	8.0	1.1	1.7	3.0
Кашарский	26.8	24.3	2.1	2.3	5.1	0.8	1.0	2.0
Константиновский	16.2	14.4	0.5	1.3	3.0	0.3	0.4	1.5
Красносулинский	33.1	30.9	1.5	4.4	6.3	1.1	1.1	2.8
Куйбышевский	48.6	45.7	1.6	4.4	7.2	1.6	2.1	5.4
Мартыновский	62.9	54.6	16.7	3.1	12.3	1.0	2.4	1.4
Матвеево-Курганский	27.1	25.5	0.5	2.4	4.4	0.5	0.8	2.4
Миллеровский	37.2	32.1	2.4	3.1	5.8	0.9	1.3	2.6
Милютинский	4.4	3.3	0.3	0.3	0.4	0.1	0.2	0.2
Морозовский	48.6	45.1	2.5	4.3	10.4	1.0	1.5	3.5
Мясниковский	35.0	31.6	1.0	5.4	5.4	1.0	1.1	5.9
Неклиновский	40.3	35.3	0.9	3.9	6.6	1.2	1.7	5.0
Обливский	29.2	12.0	0.2	0.4	0.8	0.1	0.1	0.3
Октябрьский	62.4	27.5	1.3	3.4	5.4	0.9	1.2	1.9
Орловский	11.4	9.8	0.2	1.2	2.4	0.3	0.3	1.1
Песчанокопский	6.0	5.8	0.2	0.8	1.2	0.2	0.3	0.6
Пролетарский	22.7	21.4	0.6	2.9	6.0	0.5	0.8	1.7
Ремонтненский	43.7	42.7	1.3	8.0	15.5	0.8	1.3	4.6
Родионово-Несветайский	28.0	25.2	0.7	1.9	2.7	1.1	1.2	3.1
Сальский	16.9	15.8	0.6	1.8	4.5	0.4	0.5	1.0
Семикаракорский	57.6	46.6	15.4	1.8	7.1	1.2	2.2	2.8
Советский	43.3	42.2	4.3	3.7	7.7	0.9	1.6	2.8
Тарасовский	16.3	14.2	1.2	1.1	2.5	0.4	0.5	1.2
Тацинский	33.8	30.9	2.1	3.0	6.1	0.9	1.3	2.5
Усть-Донецкий	33.0	30.0	1.9	3.7	6.4	0.8	1.2	2.6
Целинский	8.0	7.8	0.3	1.3	1.9	0.3	0.4	0.8
Цимлянский	23.9	22.4	0.8	2.0	5.9	0.4	0.6	1.4
Чертковский	23.9	22.6	1.4	2.2	3.7	0.8	1.3	2.5
Шолоховский	37.6	35.6	2.8	4.9	8.4	1.1	1.3	1.5



СТРУКТУРА ПОСЕВНЫХ ПЛОЩАДЕЙ ПО ВИДАМ СЕЛЬСКОХОЗЯЙСТВЕННЫХ КУЛЬТУР

продолжение таблицы № 172

из них									
из них									
чеснок	зеленый горошек	фасоль овощная	кукуруза сахарная	кабачки, патиссоны	тыква столовая	перец сладкий	баклажаны	салатные культуры	зеленные культуры
1.0	0.1	0.3	0.6	1.6	2.4	1.2	0.7	0.2	0.4
0.9	0.1	0.2	0.6	1.5	2.4	1.0	0.6	0.1	0.3
1.7	0.2	0.6	1.3	2.1	3.2	1.6	1.0	0.3	0.7
1.1	0.1	0.3	0.9	1.8	1.6	1.4	1.0	0.4	0.6
0.1	0.0	0.0	0.1	0.8	0.4	0.4	0.3	0.0	0.1
2.1	0.2	0.7	2.7	5.7	8.2	2.3	1.3	0.2	0.8
1.5	0.0	0.5	1.1	3.3	8.7	1.5	0.8	0.1	0.2
0.9	0.1	0.5	1.6	3.7	6.4	1.1	0.5	0.1	0.4
0.2	0.0	0.0	0.2	0.9	1.0	0.5	0.3	0.0	0.1
0.2	0.0	0.0	0.3	0.3	0.7	6.1	4.3	0.1	0.2
0.1	0.0	0.0	0.0	0.1	0.1	0.2	0.1	0.0	0.1
0.9	0.1	0.2	0.1	0.9	1.3	0.6	0.4	0.1	0.1
1.1	0.1	0.0	0.9	2.4	3.0	3.1	1.9	0.4	0.8
1.3	0.1	0.1	0.3	1.4	2.2	0.9	0.3	0.1	0.3
1.2	0.0	0.1	0.3	1.4	1.7	1.1	0.7	0.1	1.0
3.4	0.2	0.6	0.6	4.2	5.0	2.1	1.1	0.5	1.0
1.4	0.3	0.5	1.9	3.1	4.3	2.6	1.5	0.4	0.9
0.9	0.0	0.3	1.0	2.7	4.6	0.9	0.4	0.0	0.2
0.8	0.0	0.1	0.2	1.5	3.3	0.6	0.4	0.1	0.3
2.3	0.2	0.6	1.9	2.4	3.3	1.2	0.5	0.4	0.7
3.9	0.2	0.9	0.7	5.7	8.9	1.0	0.8	0.5	0.5
0.7	0.0	0.4	0.5	3.0	2.3	6.2	3.2	0.1	0.5
1.7	0.1	0.3	0.9	3.7	6.5	0.6	0.3	0.2	0.3
1.4	0.3	0.4	1.0	4.0	6.8	1.0	0.5	0.2	0.4
0.2	0.0	0.1	0.2	0.4	0.5	0.2	0.1	0.0	0.0
3.4	0.0	0.3	0.9	4.4	4.7	4.0	2.1	0.5	0.9
1.9	0.3	0.9	0.4	1.5	2.5	1.6	1.0	0.4	0.6
2.7	0.2	0.4	1.9	2.8	3.5	1.6	1.0	0.3	0.9
0.2	0.0	0.0	0.0	0.3	8.9	0.3	0.2	0.0	0.0
1.7	0.2	0.3	1.1	2.5	4.3	1.2	0.8	0.3	0.5
0.7	0.0	0.1	0.3	1.1	1.2	0.4	0.2	0.1	0.3
0.4	0.0	0.1	0.3	0.6	0.5	0.2	0.1	0.0	0.1
1.5	0.1	0.2	0.4	1.6	1.8	1.3	0.7	0.2	0.6
2.0	0.0	0.0	0.2	1.8	1.5	3.0	0.7	0.2	1.6
2.6	0.3	0.7	1.2	2.7	4.6	0.9	0.6	0.2	0.6
0.8	0.0	0.1	0.2	1.1	2.8	1.0	0.5	0.1	0.4
1.7	0.0	0.1	1.0	2.2	3.8	3.3	3.0	0.1	0.5
1.2	0.1	0.4	0.0	5.0	8.6	3.0	1.9	0.4	0.5
0.4	0.1	0.2	0.4	1.6	3.9	0.5	0.2	0.0	0.1
1.0	0.0	0.2	0.6	5.3	4.9	1.7	0.8	0.1	0.3
1.2	0.1	0.3	1.1	2.6	3.6	1.6	1.4	0.3	0.9
0.5	0.0	0.1	0.1	0.7	0.7	0.4	0.2	0.1	0.1
1.3	0.0	0.1	0.7	1.5	3.1	2.1	1.1	0.3	0.8
1.0	0.1	0.4	1.7	2.6	3.5	0.7	0.3	0.1	0.2
0.8	0.1	0.3	1.1	3.6	6.0	2.3	0.7	0.2	0.6



СТРУКТУРА ПОСЕВНЫХ ПЛОЩАДЕЙ ПО ВИДАМ СЕЛЬСКОХОЗЯЙСТВЕННЫХ КУЛЬТУР

	Овощные и бахчевые культуры - всего	овощи открытого грунта						
			капуста всех видов, кроме брокколи	огурцы	помидоры	свекла столовая	морковь столовая	лук репчатый
в том числе по городским округам:	68.2	65.8	2.5	10.6	17.2	2.1	2.8	4.4
Ростов-на-Дону	92.1	89.4	1.3	15.0	23.7	1.6	3.3	5.3
Азов	66.7	65.4	1.8	12.7	27.0	1.2	1.8	1.6
Батайск	81.9	78.7	2.3	12.9	22.6	2.0	2.6	2.9
Волгодонск	67.4	57.5	4.7	7.5	9.4	2.7	3.1	3.3
Гуково	64.0	63.5	2.2	11.4	17.5	3.2	3.9	4.5
Донецк	72.1	71.3	4.5	9.5	22.3	1.5	2.1	2.7
Зверево	14.2	13.1	0.8	1.6	2.9	0.7	0.8	1.0
Каменск	71.5	71.4	4.0	19.0	22.6	1.3	1.9	3.4
Новочеркасск	69.7	68.1	3.5	11.7	17.0	2.9	2.7	2.6
Новошахтинск	66.1	62.6	0.9	7.1	10.8	2.6	3.1	7.1
Таганрог	78.3	76.7	1.5	9.4	27.1	1.5	2.0	4.9
Шахты	63.8	62.8	2.6	9.5	17.0	2.4	3.4	4.5



СТРУКТУРА ПОСЕВНЫХ ПЛОЩАДЕЙ ПО ВИДАМ СЕЛЬСКОХОЗЯЙСТВЕННЫХ КУЛЬТУР

из них									
из них									
чеснок	зеленый горошек	фасоль овощная	кукуруза сахарная	кабачки, патиссоны	тыква столовая	перец сладкий	баклажаны	салатные культуры	зеленные культуры
4.1	0.4	1.2	1.7	3.9	2.3	4.5	2.8	0.9	3.1
5.2	0.7	0.7	0.3	6.5	1.1	8.7	7.4	2.0	4.1
1.2	0.1	0.3	2.2	2.9	3.9	4.0	2.6	0.1	1.4
1.3	0.1	0.5	1.1	5.5	3.1	7.1	5.2	0.8	5.5
2.4	0.6	0.7	0.9	4.0	3.5	5.5	4.6	1.3	3.0
4.2	0.8	2.2	0.9	3.4	1.0	3.1	1.4	0.6	3.1
2.6	0.1	0.3	1.7	5.0	1.3	3.9	1.4	0.4	2.2
0.6	0.3	0.9	0.3	0.7	0.9	0.5	0.3	0.3	0.4
1.6	0.6	0.6	1.5	2.7	0.6	4.0	3.3	0.7	1.0
1.4	0.4	1.3	1.3	4.7	5.7	4.9	3.6	2.6	1.1
8.8	0.7	2.9	3.3	3.9	2.6	3.0	1.3	0.8	3.6
4.3	0.1	0.4	0.7	5.7	2.1	8.7	4.2	0.5	3.6
4.3	0.1	1.0	1.9	3.3	2.1	4.1	1.5	0.6	4.2

СТРУКТУРА ПОСЕВНЫХ ПЛОЩАДЕЙ ПО ВИДАМ СЕЛЬСКОХОЗЯЙСТВЕННЫХ КУЛЬТУР

	Кормовые культуры - всего	из них	
		травы однолетние	травы многолетние
Всего по области	22.4	9.5	9.0
в том числе по муниципальным районам:	23.3	9.8	9.5
Азовский	18.3	10.6	5.8
Аксайский	12.7	11.2	1.0
Багаевский	2.1	0.1	2.0
Белокалитвинский	9.0	1.8	5.0
Боковский	7.6	2.3	4.9
Верхнедонской	4.1	0.5	2.8
Веселовский	10.2	8.2	1.7
Волгодонской	6.7	1.5	4.1
Дубовский	83.6	51.0	26.9
Егорлыкский	25.7	6.4	15.1
Заветинский	23.4	17.0	6.2
Зерноградский	5.6	2.6	2.0
Зимовниковский	49.8	11.0	38.4
Кагальницкий	17.1	3.8	9.1
Каменский	25.3	17.4	5.6
Кашарский	19.5	0.5	5.5
Константиновский	20.3	1.0	17.6
Красносулинский	15.1	3.8	3.9
Куйбышевский	11.8	3.8	2.5
Мартыновский	8.1	0.6	7.0
Матвеево-Курганский	36.7	10.6	16.3
Миллеровский	19.8	4.7	11.2
Милютинский	63.7	21.0	27.6
Морозовский	13.1	5.1	4.8
Мясниковский	14.8	5.4	6.7
Неклиновский	6.6	2.2	1.2
Обливский	21.9	4.2	0.6
Октябрьский	7.6	1.9	1.9
Орловский	34.3	19.9	13.0
Песчанокопский	32.0	20.8	10.7
Пролетарский	29.2	8.9	17.8
Ремонтненский	39.4	17.5	20.6
Родионово-Несветайский	19.6	3.0	4.8
Сальский	18.3	13.0	3.0
Семикаракорский	3.5	0.9	1.8
Советский	12.2	0.1	1.5
Тарасовский	60.1	4.1	51.3
Тацинский	21.0	10.6	4.3
Усть-Донецкий	30.2	25.7	2.1
Целинский	31.4	11.3	18.6
Цимлянский	11.4	6.6	2.4
Чертковский	20.6	6.5	10.0
Шолоховский	0.8	-	0.6



СТРУКТУРА ПОСЕВНЫХ ПЛОЩАДЕЙ ПО ВИДАМ СЕЛЬСКОХОЗЯЙСТВЕННЫХ КУЛЬТУР

продолжение таблицы № 172

кукуруза на корм	корнеплодные кормовые культуры, включая сахарную свеклу на корм скоту	бахчевые кормовые культуры
1.9	0.4	1.3
1.9	0.4	1.3
0.3	0.7	0.8
0.2	0.1	0.2
0.0	0.0	0.0
0.7	0.8	0.7
0.0	0.0	0.1
0.1	0.4	0.4
0.0	0.0	0.1
0.0	0.0	0.0
0.0	0.0	1.4
2.4	0.0	1.7
-	0.1	0.1
0.5	0.2	0.3
0.2	0.0	0.1
1.7	1.7	0.7
0.5	0.1	1.7
5.4	0.7	7.3
0.0	0.1	1.6
3.6	1.0	2.8
0.9	2.3	2.1
0.0	0.2	0.2
4.2	0.8	4.8
2.2	0.8	0.8
9.8	1.7	2.8
0.2	0.9	1.2
2.5	0.0	0.0
1.7	0.2	0.7
17.0	0.0	0.0
0.6	0.3	2.7
0.2	0.1	1.1
0.3	0.2	0.1
0.4	0.4	1.7
0.1	0.0	1.0
0.2	0.7	10.9
1.0	0.0	0.7
0.1	0.3	0.4
2.9	0.1	7.6
0.9	0.5	3.2
2.9	1.0	2.3
0.7	0.2	1.4
1.2	0.1	0.2
0.1	0.2	2.2
2.1	1.1	1.0
0.0	0.0	0.1



СТРУКТУРА ПОСЕВНЫХ ПЛОЩАДЕЙ ПО ВИДАМ СЕЛЬСКОХОЗЯЙСТВЕННЫХ КУЛЬТУР

	Кормовые культуры - всего	из них	
		травы однолетние	травы многолетние
в том числе по городским округам:	2.5	1.8	0.0
Ростов-на-Дону	0.0	0.0	-
Азов	2.1	2.1	-
Батайск	1.2	0.1	1.2
Волгодонск	-	-	-
Гуково	2.5	0.1	-
Донецк	1.8	0.6	0.1
Зверево	59.6	59.6	-
Каменск	-	-	-
Новочеркасск	-	-	-
Новошахтинск	1.2	-	0.0
Таганрог	0.3	0.1	-
Шахты	1.0	0.0	0.0



СТРУКТУРА ПОСЕВНЫХ ПЛОЩАДЕЙ ПО ВИДАМ СЕЛЬСКОХОЗЯЙСТВЕННЫХ КУЛЬТУР

кукуруза на корм	корнеплодные кормовые культуры, включая сахарную свеклу на корм скоту	бахчевые кормовые культуры
0.3	0.1	0.0
-	-	-
0.0	-	-
-	-	-
-	-	-
2.1	0.1	-
0.1	0.8	0.2
-	-	-
-	-	-
-	-	-
0.0	0.1	0.0
0.1	0.2	-
0.6	0.1	0.1

**173. СТРУКТУРА ПОСЕВНЫХ ПЛОЩАДЕЙ ПОД УРОЖАЙ 2016 ГОДА
В ЛИЧНЫХ ПОДСОБНЫХ И ДРУГИХ**
(в процентах от общей)

	Зерновые и зернобобовые культуры - всего			
		пшеница	рожь	ячмень
Всего по области	36.6	16.8	0.0	15.0
в том числе по муниципальным районам:	37.9	17.4	0.0	15.6
Азовский	22.5	13.3	-	3.7
Аксайский	16.3	8.3	-	4.0
Багаевский	75.4	49.9	-	22.4
Белокалитвинский	1.7	0.6	-	0.6
Боковский	0.0	0.0	-	-
Верхнедонской	0.1	-	-	-
Веселовский	61.2	10.5	-	48.2
Волгодонской	39.7	17.1	-	22.2
Дубовский	11.8	10.8	0.5	0.5
Егорлыкский	52.9	9.1	-	26.6
Заветинский	0.0	-	-	-
Зерноградский	63.0	36.7	0.1	20.0
Зимовниковский	23.7	13.3	-	10.4
Кагальницкий	13.9	7.6	-	6.0
Каменский	4.0	1.9	-	2.0
Кашарский	12.0	3.8	-	6.7
Константиновский	44.7	26.3	-	18.2
Красносулинский	14.3	12.2	-	1.2
Куйбышевский	8.6	1.2	0.0	0.7
Мартыновский	17.6	17.2	-	0.0
Матвеево-Курганский	11.2	1.9	0.1	3.6
Миллеровский	12.2	3.3	-	1.9
Милютинский	22.0	-	0.0	10.6
Морозовский	7.7	-	-	7.1
Мясниковский	27.8	24.1	-	3.2
Неклиновский	23.5	4.9	0.0	12.1
Обливский	45.0	40.3	-	3.1
Октябрьский	5.1	2.5	-	0.1
Орловский	51.0	41.0	-	9.9
Песчанокопский	57.4	9.0	0.0	44.3
Пролетарский	39.1	20.3	-	18.8
Ремонтненский	0.1	-	-	0.1
Родионово-Несветайский	37.5	19.1	-	6.4
Сальский	53.0	37.6	-	11.7
Семикаракорский	2.8	0.3	-	1.6
Советский	1.8	-	-	-
Тарасовский	7.8	3.9	-	2.5
Тацинский	16.8	-	-	15.2
Усть-Донецкий	10.8	3.8	-	4.0
Целинский	51.2	23.5	-	24.4
Цимлянский	47.7	31.7	-	15.9
Чертковский	22.6	9.6	-	2.2
Шолоховский	0.2	-	-	0.0



**ПО ВИДАМ СЕЛЬСКОХОЗЯЙСТВЕННЫХ КУЛЬТУР
ИНДИВИДУАЛЬНЫХ ХОЗЯЙСТВАХ ГРАЖДАН**
(посевной площади)

из них						
овес	кукуруза на зерно	просо	гречиха	рис	тритикале	зернобобовые культуры
0.1	4.5	0.1	-	-	-	0.1
0.1	4.6	0.1	-	-	-	0.1
0.0	5.6	0.0	-	-	-	0.0
-	4.0	0.0	-	-	-	-
-	3.2	0.0	-	-	-	0.0
-	0.6	0.0	-	-	-	0.0
-	0.0	-	-	-	-	0.0
-	0.1	-	-	-	-	0.0
-	2.1	0.3	-	-	-	0.0
-	0.0	0.4	-	-	-	-
-	0.0	-	-	-	-	-
0.0	17.2	0.0	-	-	-	0.0
-	0.0	-	-	-	-	-
-	6.3	-	-	-	-	0.0
-	0.0	-	-	-	-	0.0
-	0.3	-	-	-	-	0.0
-	0.1	-	-	-	-	0.0
-	1.5	0.0	-	-	-	-
-	0.1	-	-	-	-	0.0
-	0.9	-	-	-	-	0.0
-	6.6	-	-	-	-	0.0
-	0.3	-	-	-	-	0.0
-	5.6	0.0	-	-	-	0.0
-	6.5	0.5	-	-	-	-
-	11.1	0.0	-	-	-	0.0
0.0	0.4	0.1	-	-	-	-
-	0.5	0.0	-	-	-	-
-	6.4	0.0	-	-	-	0.0
-	1.5	-	-	-	-	-
2.2	0.3	0.1	-	-	-	0.0
-	0.1	0.0	-	-	-	0.0
0.1	4.0	0.0	-	-	-	0.0
-	0.0	-	-	-	-	0.0
-	0.0	-	-	-	-	-
0.0	11.8	0.2	-	-	-	0.0
0.0	2.2	-	-	-	-	1.5
-	0.9	0.0	-	-	-	-
-	1.8	-	-	-	-	-
-	1.5	0.0	-	-	-	-
-	1.5	0.1	-	-	-	0.0
-	2.9	0.0	-	-	-	0.0
0.0	3.1	0.1	-	-	-	-
0.0	0.1	0.0	-	-	-	0.0
0.5	9.5	0.8	-	-	-	-
-	0.1	0.0	-	-	-	0.0

СТРУКТУРА ПОСЕВНЫХ ПЛОЩАДЕЙ ПО ВИДАМ СЕЛЬСКОХОЗЯЙСТВЕННЫХ КУЛЬТУР

	Зерновые и зернобобовые культуры - всего			
		пшеница	рожь	ячмень
в том числе по городским округам:	0.2	0.0	-	0.0
Ростов-на-Дону	-	-	-	-
Азов	-	-	-	-
Батайск	-	-	-	-
Волгодонск	-	-	-	-
Гуково	0.1	-	-	-
Донецк	0.0	-	-	0.0
Зверево	-	-	-	-
Каменск	-	-	-	-
Новочеркасск	-	-	-	-
Новошахтинск	0.4	0.0	-	-
Таганрог	0.0	-	-	-
Шахты	0.3	-	-	-



СТРУКТУРА ПОСЕВНЫХ ПЛОЩАДЕЙ ПО ВИДАМ СЕЛЬСКОХОЗЯЙСТВЕННЫХ КУЛЬТУР

из них						
овес	кукуруза на зерно	просо	гречиха	рис	тритикале	зернобобовые культуры
-	0.1	0.1	-	-	-	0.0
-	-	-	-	-	-	-
-	-	-	-	-	-	-
-	-	-	-	-	-	-
-	-	-	-	-	-	-
-	-	-	-	-	-	0.1
-	-	-	-	-	-	-
-	-	-	-	-	-	-
-	-	-	-	-	-	-
-	-	-	-	-	-	-
-	0.0	0.3	-	-	-	-
-	0.0	-	-	-	-	-
-	0.2	0.0	-	-	-	0.0

СТРУКТУРА ПОСЕВНЫХ ПЛОЩАДЕЙ ПО ВИДАМ СЕЛЬСКОХОЗЯЙСТВЕННЫХ КУЛЬТУР

	Технические культуры - всего	масличные культуры - всего	из них
			подсолнечник на зерно
Всего по области	4.3	4.3	4.3
в том числе по муниципальным районам:	4.5	4.5	4.5
Азовский	1.5	1.5	1.5
Аксайский	6.9	6.9	6.9
Багаевский	3.0	3.0	3.0
Белокалитвинский	0.1	0.1	0.1
Боковский	2.8	2.8	2.8
Верхнедонской	0.0	0.0	0.0
Веселовский	19.4	19.4	19.4
Волгодонской	2.5	2.5	2.5
Дубовский	0.0	-	-
Егорлыкский	5.6	5.6	5.6
Заветинский	0.0	-	-
Зерноградский	5.8	5.8	5.8
Зимовниковский	0.0	0.0	0.0
Кагальницкий	6.1	6.1	6.1
Каменский	0.4	0.4	0.4
Кашарский	0.1	0.0	0.0
Константиновский	11.5	11.5	11.5
Красносулинский	2.4	2.4	2.4
Куйбышевский	1.7	1.7	1.7
Мартыновский	0.0	0.0	0.0
Матвеево-Курганский	1.0	1.0	1.0
Миллеровский	5.6	5.6	5.6
Милютинский	7.0	7.0	7.0
Морозовский	0.0	0.0	0.0
Мясниковский	23.7	23.7	23.7
Неклиновский	7.9	7.9	7.9
Обливский	1.5	1.5	0.4
Октябрьский	0.2	0.2	0.2
Орловский	0.0	0.0	0.0
Песчанокопский	0.3	0.3	0.3
Пролетарский	0.0	0.0	0.0
Ремонтненский	-	-	-
Родионово-Несветайский	0.0	0.0	0.0
Сальский	2.0	2.0	2.0
Семикаракорский	0.0	0.0	0.0
Советский	-	-	-
Тарасовский	2.7	2.6	2.6
Тацинский	0.2	0.2	0.2
Усть-Донецкий	0.0	0.0	0.0
Целинский	5.4	5.4	5.4
Цимлянский	0.0	0.0	0.0
Чертковский	3.3	3.3	3.3
Шолоховский	-	-	-



СТРУКТУРА ПОСЕВНЫХ ПЛОЩАДЕЙ ПО ВИДАМ СЕЛЬСКОХОЗЯЙСТВЕННЫХ КУЛЬТУР

продолжение таблицы № 173

горчица	эфирно-масличные культуры	лекарственные культуры	Картофель
0.0	0.0	0.0	13.6
0.0	0.0	0.0	13.0
-	-	-	27.7
-	-	0.0	43.6
-	-	0.0	3.7
-	-	0.0	35.6
-	-	-	52.0
-	-	-	64.5
-	-	-	2.7
-	-	-	4.8
-	-	0.0	1.1
-	-	-	3.8
-	-	0.0	26.9
-	-	-	8.6
-	-	-	7.6
-	-	-	18.6
0.0	-	-	21.2
-	-	0.0	41.7
-	-	-	8.0
-	-	-	35.2
-	-	-	29.3
-	-	0.0	11.4
-	-	0.0	23.8
-	-	0.0	25.1
-	-	-	3.0
-	-	-	29.7
-	-	-	7.1
-	-	-	23.5
-	-	-	2.5
-	-	-	23.5
-	-	-	3.3
-	-	-	4.3
-	-	-	9.3
-	-	-	16.8
-	-	0.0	16.2
-	-	-	12.0
-	-	-	36.1
-	-	-	42.7
-	0.0	0.0	13.1
-	-	-	28.1
-	-	-	26.2
-	-	-	4.0
-	-	0.0	17.7
-	-	0.0	29.7
-	-	-	61.5



СТРУКТУРА ПОСЕВНЫХ ПЛОЩАДЕЙ ПО ВИДАМ СЕЛЬСКОХОЗЯЙСТВЕННЫХ КУЛЬТУР

	Технические культуры - всего	масличные культуры - всего	из них
			подсолнечник на зерно
в том числе по городским округам:	0.2	0.2	0.2
Ростов-на-Дону	0.0	0.0	0.0
Азов	0.1	0.1	0.1
Батайск	-	-	-
Волгодонск	-	-	-
Гуково	0.9	0.9	0.9
Донецк	0.0	-	-
Зверево	-	-	-
Каменск	0.0	0.0	0.0
Новочеркасск	-	-	-
Новошахтинск	0.5	0.5	0.5
Таганрог	-	-	-
Шахты	0.0	0.0	0.0



СТРУКТУРА ПОСЕВНЫХ ПЛОЩАДЕЙ ПО ВИДАМ СЕЛЬСКОХОЗЯЙСТВЕННЫХ КУЛЬТУР

			Картофель
горчица	эфирно-масличные культуры	лекарственные культуры	
-	0.0	-	30.6
-	-	-	6.8
-	-	-	31.8
-	-	-	16.0
-	-	-	32.3
-	-	-	33.4
-	0.0	-	25.3
-	-	-	22.7
-	-	-	34.7
-	-	-	33.2
-	-	-	31.9
-	-	-	22.3
-	-	-	34.9

СТРУКТУРА ПОСЕВНЫХ ПЛОЩАДЕЙ ПО ВИДАМ СЕЛЬСКОХОЗЯЙСТВЕННЫХ КУЛЬТУР

	Овощные и бахчевые культуры - всего						
		овощи открытого грунта	капуста всех видов, кроме брокколи	огурцы	помидоры	свекла столовая	морковь столовая
Всего по области	22.6	18.9	1.5	2.0	3.6	0.7	1.1
в том числе по муниципальным районам:	21.0	17.2	1.5	1.7	3.1	0.6	1.0
Азовский	30.2	28.2	1.0	3.5	5.0	1.2	1.5
Аксайский	23.9	18.8	1.2	2.3	3.9	1.1	1.0
Багаевский	15.8	9.9	1.5	0.8	1.5	1.1	0.8
Белокалитвинский	52.4	47.5	2.6	4.2	9.0	1.2	1.6
Боковский	37.6	36.3	1.9	4.0	7.5	1.2	1.4
Верхнедонской	31.3	28.3	1.6	2.9	5.0	0.7	1.0
Веселовский	6.5	5.9	0.2	0.5	1.2	0.1	0.1
Волгодонской	46.2	42.4	11.1	1.6	3.6	0.6	10.0
Дубовский	3.5	1.7	0.0	0.2	0.5	0.0	0.1
Егорлыкский	12.0	10.1	0.5	1.1	1.9	0.3	0.4
Заветинский	49.7	48.4	3.3	7.5	18.3	1.4	1.5
Зерноградский	17.1	16.5	0.3	2.2	4.5	0.5	0.6
Зимовниковский	19.0	18.1	0.6	1.9	5.5	0.5	0.7
Кагальницкий	41.8	40.2	1.4	5.1	7.6	1.4	1.9
Каменский	48.0	36.4	2.4	4.3	7.0	1.1	1.7
Кашарский	26.8	24.3	2.1	2.3	5.1	0.8	1.0
Константиновский	14.9	13.0	0.5	1.1	2.5	0.2	0.4
Красносулинский	32.8	30.6	1.5	4.3	6.2	1.0	1.1
Куйбышевский	48.6	45.7	1.6	4.4	7.2	1.6	2.1
Мартыновский	62.9	54.6	16.7	3.1	12.3	1.0	2.4
Матвеево-Курганский	27.1	25.5	0.4	2.4	4.4	0.5	0.8
Миллеровский	37.2	32.0	2.3	3.1	5.8	0.9	1.3
Милютинский	4.4	3.3	0.3	0.3	0.4	0.1	0.2
Морозовский	48.8	45.2	2.5	4.4	10.5	1.0	1.5
Мясниковский	22.6	20.5	0.2	2.6	3.6	0.7	0.8
Неклиновский	38.0	32.8	0.8	3.6	5.6	1.2	1.6
Обливский	29.2	11.9	0.2	0.4	0.8	0.1	0.1
Октябрьский	63.0	25.8	1.3	3.3	4.9	0.9	1.0
Орловский	11.4	9.7	0.2	1.2	2.4	0.3	0.3
Песчанокопский	6.0	5.8	0.2	0.8	1.2	0.2	0.3
Пролетарский	22.2	21.1	0.5	2.9	5.8	0.5	0.8
Ремонтненский	43.7	42.7	1.3	8.0	15.5	0.8	1.3
Родионово-Несветайский	25.4	22.4	0.7	1.8	2.7	0.9	1.0
Сальский	14.0	13.2	0.5	1.6	3.5	0.4	0.4
Семикаракорский	57.6	46.6	15.5	1.8	7.0	1.2	2.2
Советский	43.3	42.2	4.3	3.7	7.7	0.9	1.6
Тарасовский	16.3	14.2	1.2	1.1	2.5	0.4	0.5
Тацинский	33.8	30.9	2.1	3.0	6.1	0.9	1.3
Усть-Донецкий	31.9	28.9	1.8	3.5	6.2	0.7	1.1
Целинский	8.0	7.8	0.3	1.3	1.9	0.3	0.4
Цимлянский	22.8	21.2	0.9	1.9	5.4	0.4	0.6
Чертковский	23.9	22.6	1.4	2.2	3.7	0.8	1.3
Шолоховский	37.6	35.6	2.8	4.9	8.4	1.1	1.3



из них										
из них										
лук репчатый	чеснок	зеленый горошек	фасоль овощная	кукуруза сахарная	кабачки, патиссоны	тыква столовая	перец сладкий	баклажаны	салатные культуры	зеленые культуры
1.7	0.9	0.1	0.2	0.6	1.5	2.4	1.1	0.7	0.1	0.4
1.6	0.8	0.1	0.2	0.6	1.5	2.4	1.0	0.6	0.1	0.3
2.8	1.6	0.2	0.7	1.4	2.2	3.2	1.6	1.0	0.3	0.6
2.0	0.8	0.1	0.2	1.0	1.2	1.6	0.9	0.7	0.3	0.5
1.6	0.1	0.0	0.0	0.1	0.8	0.4	0.4	0.3	0.0	0.1
3.7	2.1	0.2	0.7	3.0	5.9	8.8	2.2	1.1	0.2	0.8
2.2	1.5	0.0	0.5	1.1	3.3	8.7	1.5	0.8	0.1	0.2
1.7	0.9	0.1	0.5	1.6	3.7	6.4	1.1	0.5	0.1	0.4
0.4	0.2	0.0	0.0	0.2	0.9	1.0	0.5	0.3	0.0	0.1
2.4	0.2	0.0	0.0	0.3	0.3	0.7	6.1	4.3	0.0	0.1
0.1	0.1	0.0	0.0	0.0	0.1	0.1	0.2	0.1	0.0	0.1
1.0	0.9	0.1	0.2	0.1	0.9	1.3	0.6	0.4	0.1	0.1
2.4	1.1	0.1	0.0	0.9	2.4	3.0	3.1	1.9	0.4	0.8
1.3	1.3	0.1	0.1	0.3	1.4	2.2	0.9	0.3	0.1	0.3
1.2	1.2	0.0	0.1	0.3	1.4	1.7	1.1	0.7	0.1	1.0
4.2	3.2	0.1	0.6	0.6	3.6	5.1	2.2	1.2	0.6	1.1
2.9	1.3	0.3	0.5	2.0	3.1	4.5	2.5	1.5	0.4	0.8
2.0	0.9	0.0	0.3	1.0	2.7	4.6	0.9	0.4	0.0	0.2
1.3	0.6	0.0	0.1	0.3	1.4	3.2	0.7	0.4	0.1	0.3
2.8	2.2	0.2	0.6	1.9	2.4	3.3	1.2	0.5	0.4	0.7
5.4	3.9	0.2	0.9	0.7	5.7	8.9	1.0	0.8	0.5	0.5
1.4	0.7	0.0	0.4	0.5	3.0	2.3	6.2	3.2	0.1	0.5
2.4	1.7	0.1	0.3	0.9	3.7	6.5	0.6	0.3	0.2	0.3
2.6	1.4	0.3	0.4	1.0	4.0	6.8	1.0	0.5	0.2	0.4
0.2	0.2	0.0	0.1	0.2	0.4	0.5	0.2	0.1	0.0	0.0
3.5	3.3	0.0	0.3	0.9	4.6	4.8	4.0	2.1	0.5	0.9
4.0	1.0	0.1	0.8	0.6	1.2	2.7	0.7	0.6	0.2	0.4
4.8	2.5	0.2	0.4	2.0	2.6	3.5	1.4	0.9	0.2	0.8
0.3	0.2	0.0	0.0	0.0	0.3	8.9	0.3	0.2	0.0	0.0
1.8	1.6	0.2	0.3	1.2	2.4	4.4	1.0	0.6	0.2	0.4
1.1	0.7	0.0	0.1	0.3	1.1	1.2	0.4	0.2	0.1	0.3
0.6	0.4	0.0	0.1	0.3	0.6	0.5	0.2	0.1	0.0	0.1
1.7	1.5	0.1	0.2	0.4	1.6	1.6	1.2	0.7	0.2	0.6
4.6	2.0	0.0	0.0	0.2	1.8	1.5	3.0	0.7	0.2	1.6
2.7	2.2	0.2	0.6	1.3	2.2	4.0	0.8	0.5	0.2	0.6
0.7	0.5	0.0	0.1	0.2	0.9	2.8	0.7	0.4	0.1	0.3
2.8	1.6	0.0	0.1	1.0	2.2	3.8	3.2	3.0	0.1	0.5
2.8	1.2	0.1	0.4	0.0	5.0	8.6	3.0	1.9	0.4	0.5
1.2	0.4	0.1	0.2	0.4	1.6	3.9	0.5	0.2	0.0	0.1
2.5	1.0	0.0	0.2	0.6	5.2	4.9	1.7	0.8	0.1	0.3
2.6	1.2	0.1	0.3	1.2	2.4	3.7	1.5	1.2	0.3	0.9
0.8	0.5	0.0	0.1	0.1	0.7	0.7	0.4	0.2	0.1	0.1
1.4	1.3	0.0	0.1	0.7	1.5	3.1	1.9	1.0	0.3	0.7
2.5	1.0	0.1	0.4	1.7	2.6	3.5	0.7	0.3	0.1	0.2
1.5	0.8	0.1	0.3	1.1	3.6	6.0	2.3	0.7	0.2	0.6

СТРУКТУРА ПОСЕВНЫХ ПЛОЩАДЕЙ ПО ВИДАМ СЕЛЬСКОХОЗЯЙСТВЕННЫХ КУЛЬТУР

	Овощные и бахчевые культуры - всего	овощи открытого грунта					
			капуста всех видов, кроме брокколи	огурцы	помидоры	свекла столовая	морковь столовая
в том числе по городским округам:	65.9	64.1	2.2	10.5	17.3	2.1	2.7
Ростов-на-Дону	93.2	87.8	1.4	17.5	27.3	1.0	1.8
Азов	65.2	64.9	1.5	15.0	28.3	1.3	2.0
Батайск	84.0	82.9	2.3	13.1	23.0	2.2	2.7
Волгодонск	67.7	62.3	3.8	9.5	14.5	2.5	2.5
Гуково	62.7	62.2	2.2	11.3	17.3	3.2	4.0
Донецк	72.7	71.9	4.6	9.4	21.9	1.5	2.1
Зверево	11.8	10.9	0.7	1.4	2.5	0.6	0.6
Каменск	65.3	65.2	3.6	17.9	21.7	1.0	1.5
Новочеркасск	66.8	64.7	3.4	12.0	16.9	2.6	2.5
Новошахтинск	66.0	62.4	0.9	7.1	10.7	2.6	3.0
Таганрог	77.0	75.5	1.0	10.5	25.3	1.3	2.2
Шахты	63.8	62.8	2.6	9.6	17.4	2.4	3.4



СТРУКТУРА ПОСЕВНЫХ ПЛОЩАДЕЙ ПО ВИДАМ СЕЛЬСКОХОЗЯЙСТВЕННЫХ КУЛЬТУР

из них										
из них										
лук репчатый	чеснок	зеленый горошек	фасоль овощная	кукуруза сахарная	кабачки, патиссоны	тыква столовая	перец сладкий	баклажаны	салатные культуры	зеленные культуры
4.4	4.2	0.3	1.3	2.0	3.6	1.9	4.2	2.2	0.7	3.0
3.1	2.7	0.7	0.6	0.8	4.4	1.0	8.1	6.4	1.6	4.5
1.9	1.0	0.1	0.3	0.7	3.1	0.5	4.7	3.3	0.2	0.9
2.9	1.3	0.1	0.5	1.2	6.0	3.4	8.1	5.6	0.8	6.1
3.8	2.6	0.1	0.2	0.9	2.8	2.0	6.7	7.0	0.7	1.8
4.4	4.2	0.5	2.2	0.9	3.0	0.9	3.0	1.5	0.6	2.8
2.7	2.7	0.1	0.3	1.8	5.1	1.4	3.9	1.4	0.4	2.2
0.7	0.5	0.2	0.7	0.3	0.6	0.6	0.4	0.2	0.3	0.3
3.1	1.1	0.2	0.2	2.1	2.7	0.3	3.8	2.9	0.5	0.5
2.7	0.9	0.3	1.3	1.8	4.5	4.0	5.4	3.7	1.4	0.8
7.1	8.8	0.7	2.9	3.3	3.9	2.6	3.0	1.3	0.8	3.6
5.1	3.6	0.1	0.4	1.1	5.1	1.6	9.4	3.4	0.6	4.4
4.5	4.1	0.1	1.0	1.9	3.3	2.1	4.2	1.4	0.6	4.0

СТРУКТУРА ПОСЕВНЫХ ПЛОЩАДЕЙ ПО ВИДАМ СЕЛЬСКОХОЗЯЙСТВЕННЫХ КУЛЬТУР

	Кормовые культуры - всего	из них	
		травы однолетние	травы многолетние
Всего по области	22.9	9.6	9.3
в том числе по муниципальным районам:	23.6	9.9	9.7
Азовский	18.0	9.8	6.2
Аксайский	9.2	7.4	1.2
Багаевский	2.1	0.1	2.0
Белокалитвинский	10.2	2.0	5.6
Боковский	7.6	2.3	4.9
Верхнедонской	4.1	0.5	2.8
Веселовский	10.2	8.2	1.7
Волгодонской	6.7	1.5	4.2
Дубовский	83.6	51.0	26.9
Егорлыкский	25.7	6.4	15.1
Заветинский	23.4	17.0	6.2
Зерноградский	5.5	2.6	2.0
Зимовниковский	49.8	11.0	38.4
Кагальницкий	19.6	4.4	10.4
Каменский	26.4	18.2	5.8
Кашарский	19.5	0.5	5.5
Константиновский	20.9	1.0	18.2
Красносулинский	15.3	3.9	3.9
Куйбышевский	11.8	3.8	2.5
Мартыновский	8.1	0.6	7.0
Матвеево-Курганский	36.9	10.6	16.4
Миллеровский	19.9	4.7	11.3
Милютинский	63.7	21.0	27.6
Морозовский	13.8	5.3	5.1
Мясниковский	18.8	7.5	7.5
Неклиновский	7.1	2.3	1.3
Обливский	21.9	4.2	0.6
Октябрьский	8.2	2.1	2.1
Орловский	34.3	19.9	13.0
Песчанокопский	32.0	20.8	10.7
Пролетарский	29.3	9.2	17.9
Ремонтненский	39.4	17.5	20.6
Родионово-Несветайский	20.9	3.2	5.1
Сальский	19.0	13.5	3.1
Семикаракорский	3.5	0.9	1.8
Советский	12.2	0.1	1.5
Тарасовский	60.1	4.1	51.3
Тацинский	21.1	10.6	4.3
Усть-Донецкий	31.0	26.4	2.2
Целинский	31.4	11.3	18.6
Цимлянский	11.8	6.8	2.5
Чертковский	20.6	6.5	10.0
Шолоховский	0.8	-	0.6



СТРУКТУРА ПОСЕВНЫХ ПЛОЩАДЕЙ ПО ВИДАМ СЕЛЬСКОХОЗЯЙСТВЕННЫХ КУЛЬТУР

продолжение таблицы № 173

кукуруза на корм	корнеплодные кормовые культуры, включая сахарную свеклу на корм скоту	бахчевые кормовые культуры
1.9	0.4	1.3
2.0	0.4	1.3
0.3	0.7	0.8
0.2	0.1	0.3
0.0	0.0	0.0
0.8	0.9	0.8
0.0	0.0	0.1
0.1	0.4	0.4
0.0	0.0	0.1
0.0	0.0	0.0
0.0	0.0	1.4
2.4	0.0	1.7
-	0.1	0.1
0.5	0.2	0.3
0.2	0.0	0.1
1.9	1.9	0.8
0.5	0.1	1.8
5.4	0.7	7.3
0.0	0.1	1.6
3.6	1.0	2.8
0.9	2.3	2.1
0.0	0.2	0.2
4.2	0.8	4.8
2.2	0.9	0.8
9.8	1.7	2.8
0.2	1.0	1.3
3.6	0.0	0.0
1.8	0.2	0.7
17.0	0.0	0.0
0.6	0.4	2.9
0.2	0.1	1.1
0.3	0.2	0.1
0.5	0.4	1.3
0.1	0.0	1.0
0.2	0.7	11.6
1.1	0.0	0.8
0.1	0.3	0.4
2.9	0.1	7.6
0.9	0.5	3.2
2.9	1.0	2.3
0.7	0.2	1.5
1.2	0.1	0.2
0.1	0.2	2.3
2.1	1.1	1.0
0.0	0.0	0.1



СТРУКТУРА ПОСЕВНЫХ ПЛОЩАДЕЙ ПО ВИДАМ СЕЛЬСКОХОЗЯЙСТВЕННЫХ КУЛЬТУР

	Кормовые культуры - всего	из них	
		травы однолетние	травы многолетние
в том числе по городским округам:	3.2	2.3	0.0
Ростов-на-Дону	0.0	0.0	-
Азов	2.9	2.9	-
Батайск	0.1	0.1	-
Волгодонск	-	-	-
Гуково	2.9	0.1	-
Донецк	2.0	0.7	0.1
Зверево	65.5	65.5	-
Каменск	-	-	-
Новочеркасск	-	-	-
Новошахтинск	1.3	-	0.0
Таганрог	0.6	0.2	-
Шахты	1.1	0.0	0.0



СТРУКТУРА ПОСЕВНЫХ ПЛОЩАДЕЙ ПО ВИДАМ СЕЛЬСКОХОЗЯЙСТВЕННЫХ КУЛЬТУР

кукуруза на корм	корнеплодные кормовые культуры, включая сахарную свеклу на корм скоту	бахчевые кормовые культуры
0.3	0.1	0.0
-	-	-
0.0	-	-
-	-	-
-	-	-
2.5	0.2	-
0.1	0.9	0.2
-	-	-
-	-	-
-	-	-
0.1	0.1	0.0
0.1	0.3	-
0.7	0.1	0.1

**174. СТРУКТУРА ПОСЕВНЫХ ПЛОЩАДЕЙ ПОД УРОЖАЙ 2016 ГОДА
В САДОВОДЧЕСКИХ НЕКОММЕРЧЕСКИХ**
(в процентах от общей)

	Картофель	Овощные и бахчевые культуры - всего	овощи открытого грунта		
				капуста всех видов, кроме брокколи	огурцы
Всего по области	27.2	65.5	60.7	2.6	9.0
в том числе по муниципальным районам:					
Азовский	10.8	59.9	43.3	1.7	8.0
Аксайский	30.4	54.3	54.0	1.6	8.6
Багаевский	72.5	27.5	14.2	0.0	3.1
Белокалитвинский	48.3	51.0	48.9	1.9	4.2
Боковский	-	-	-	-	-
Верхнедонской	-	-	-	-	-
Веселовский	-	-	-	-	-
Волгодонской	37.1	62.9	62.1	7.6	6.5
Дубовский	-	-	-	-	-
Егорлыкский	-	-	-	-	-
Заветинский	-	-	-	-	-
Зерноградский	29.0	71.0	71.0	4.2	5.7
Зимовниковский	-	-	-	-	-
Кагальницкий	23.8	76.2	76.2	4.6	16.4
Каменский	6.5	93.5	93.5	5.4	24.3
Кашарский	-	-	-	-	-
Константиновский	41.0	59.0	59.0	-	7.1
Красносулинский	49.3	50.7	50.3	1.2	6.9
Куйбышевский	-	-	-	-	-
Мартыновский	-	-	-	-	-
Матвеево-Курганский	64.3	35.7	33.4	0.7	7.3
Миллеровский	63.2	36.8	36.8	6.2	8.5
Милютинский	-	-	-	-	-
Морозовский	54.4	45.6	42.6	2.8	2.9
Мясниковский	19.9	64.5	57.9	2.9	11.9
Неклиновский	28.9	70.0	68.5	2.2	7.6
Обливский	3.8	96.2	96.2	0.6	5.1
Октябрьский	46.6	53.4	48.6	2.2	5.4
Орловский	32.8	67.2	64.9	1.2	3.3
Песчанокопский	-	-	-	-	-
Пролетарский	35.9	33.4	27.4	1.8	2.3
Ремонтненский	-	-	-	-	-
Родионово-Несветайский	31.6	68.2	68.0	0.9	2.4
Сальский	21.6	73.7	65.4	1.7	5.7
Семикаракорский	41.5	58.0	57.7	1.7	6.1
Советский	-	-	-	-	-
Тарасовский	-	-	-	-	-
Тацинский	67.7	32.3	32.3	0.1	-
Усть-Донецкий	28.9	71.1	70.8	3.3	12.6
Целинский	-	-	-	-	-
Цимлянский	45.2	54.6	54.4	0.2	6.0
Чертковский	-	-	-	-	-
Шолоховский	-	-	-	-	-



**ПО ВИДАМ СЕЛЬСКОХОЗЯЙСТВЕННЫХ КУЛЬТУР
ОБЪЕДИНЕНИЯХ ГРАЖДАН**
(посевной площади)

ИЗ НИХ				
ИЗ НИХ				
помидоры	свекла столовая	морковь столовая	лук репчатый	чеснок
14.8	2.3	2.9	5.6	3.9
14.3	2.2	2.7	6.2	4.1
11.6	3.8	3.6	3.3	3.6
13.3	2.7	3.3	4.5	2.8
3.3	0.0	0.3	0.5	0.2
20.8	0.7	1.4	2.3	2.2
-	-	-	-	-
-	-	-	-	-
-	-	-	-	-
14.2	1.7	1.8	3.3	3.1
-	-	-	-	-
-	-	-	-	-
-	-	-	-	-
18.1	1.9	2.1	8.8	5.5
-	-	-	-	-
16.7	2.2	3.4	12.3	4.6
32.1	2.1	3.1	6.3	2.2
-	-	-	-	-
18.3	3.3	3.0	8.4	7.5
12.3	1.3	1.9	4.6	4.6
-	-	-	-	-
-	-	-	-	-
10.7	0.7	1.3	4.0	1.7
8.7	0.8	0.8	1.1	0.7
-	-	-	-	-
9.1	1.1	1.6	3.6	5.8
9.8	1.6	2.0	10.5	4.3
20.4	1.5	2.6	8.5	5.2
8.9	0.6	0.6	13.3	19.0
12.9	1.6	2.6	3.2	3.6
18.5	1.2	2.3	6.6	5.0
-	-	-	-	-
9.8	0.6	0.5	1.5	0.2
-	-	-	-	-
4.0	4.2	4.4	10.1	9.3
22.8	2.1	2.5	6.2	5.2
23.5	1.5	2.1	2.4	5.4
-	-	-	-	-
-	-	-	-	-
2.7	-	-	11.1	5.1
13.3	3.3	4.5	2.3	2.0
-	-	-	-	-
19.8	0.6	0.5	1.7	1.7
-	-	-	-	-
-	-	-	-	-

СТРУКТУРА ПОСЕВНЫХ ПЛОЩАДЕЙ ПО ВИДАМ СЕЛЬСКОХОЗЯЙСТВЕННЫХ КУЛЬТУР

	Картофель	Овощные и бахчевые культуры - всего	овощи открытого грунта		
				капуста всех видов, кроме брокколи	огурцы
в том числе по городским округам:	24.7	75.2	70.4	3.7	10.9
Ростов-на-Дону	9.4	90.6	89.5	0.9	11.7
Азов	29.0	71.0	67.9	2.8	7.3
Батайск	-	-	-	-	-
Волгодонск	29.9	70.1	59.0	4.9	7.5
Гуково	28.6	70.7	70.4	2.0	12.0
Донецк	35.0	65.0	65.0	3.6	12.0
Зверево	61.7	38.3	35.4	2.0	3.6
Каменск	12.3	87.7	87.7	5.0	21.7
Новочеркасск	23.5	76.5	76.5	3.9	11.1
Новошахтинск	23.7	76.3	76.3	0.5	7.9
Таганрог	22.7	76.0	75.0	2.4	7.8
Шахты	36.5	63.5	62.5	1.1	5.9



СТРУКТУРА ПОСЕВНЫХ ПЛОЩАДЕЙ ПО ВИДАМ СЕЛЬСКОХОЗЯЙСТВЕННЫХ КУЛЬТУР

из них				
из них				
помидоры	свекла столовая	морковь столовая	лук репчатый	чеснок
16.0	2.5	3.3	3.9	3.6
18.1	2.0	4.8	6.4	7.8
26.2	1.2	1.4	1.1	2.3
-	-	-	-	-
8.9	2.8	3.4	3.2	2.4
18.5	3.0	3.5	4.9	4.3
28.5	1.7	2.0	2.7	1.7
6.4	1.8	2.7	4.0	1.5
24.8	2.2	3.0	4.2	2.8
17.2	3.4	3.3	2.5	2.5
13.4	4.0	7.1	11.1	11.1
26.8	2.0	1.7	4.2	5.0
9.0	3.5	3.4	5.4	8.1

СТРУКТУРА ПОСЕВНЫХ ПЛОЩАДЕЙ ПО ВИДАМ СЕЛЬСКОХОЗЯЙСТВЕННЫХ КУЛЬТУР

	из них				
	зеленый горошек	фасоль овощная	кукуруза сахарная	кабачки, патиссоны	тыква столовая
Всего по области	0.6	0.9	0.4	4.1	3.7
в том числе по муниципальным районам:	0.5	0.8	0.3	4.0	3.7
Азовский	0.2	0.3	0.0	0.9	3.6
Аксайский	0.8	1.2	0.9	4.7	2.3
Багаевский	0.5	0.0	-	0.7	0.2
Белокалитвинский	0.1	0.3	0.3	4.4	3.4
Боковский	-	-	-	-	-
Верхнедонской	-	-	-	-	-
Веселовский	-	-	-	-	-
Волгодонской	0.1	0.0	-	5.5	3.1
Дубовский	-	-	-	-	-
Егорлыкский	-	-	-	-	-
Заветинский	-	-	-	-	-
Зерноградский	0.1	0.1	-	5.5	12.9
Зимовниковский	-	-	-	-	-
Кагальницкий	0.3	0.8	-	8.1	4.3
Каменский	0.9	1.0	-	2.2	0.3
Кашарский	-	-	-	-	-
Константиновский	-	-	-	2.6	7.3
Красносулинский	0.3	2.2	2.6	4.6	3.2
Куйбышевский	-	-	-	-	-
Мартыновский	-	-	-	-	-
Матвеево-Курганский	-	0.0	1.3	2.1	1.6
Миллеровский	0.2	0.1	0.4	2.9	2.3
Милютинский	-	-	-	-	-
Морозовский	-	0.7	1.1	1.9	2.4
Мясниковский	0.7	1.0	-	2.2	2.2
Неклиновский	0.2	0.7	0.2	5.4	3.6
Обливский	-	-	-	3.8	31.7
Октябрьский	0.1	0.4	-	3.4	3.1
Орловский	-	1.3	3.7	6.6	3.1
Песчанокопский	-	-	-	-	-
Пролетарский	0.2	0.1	-	0.8	5.5
Ремонтненский	-	-	-	-	-
Родионово-Несветайский	1.2	2.6	0.9	9.2	14.0
Сальский	0.1	0.1	-	4.3	3.1
Семикаракорский	0.1	0.0	-	2.9	0.9
Советский	-	-	-	-	-
Тарасовский	-	-	-	-	-
Тацинский	-	-	-	8.6	2.0
Усть-Донецкий	0.3	0.2	-	10.3	0.5
Целинский	-	-	-	-	-
Цимлянский	0.1	0.4	-	2.9	3.2
Чертковский	-	-	-	-	-
Шолоховский	-	-	-	-	-



продолжение таблицы № 174

перец сладкий	баклажаны	салатные культуры	зеленные культуры	Кормовые культуры всего
3.7	2.5	0.9	2.0	5.9
3.2	1.8	0.6	1.5	8.1
0.4	0.3	0.3	1.8	29.1
2.7	1.8	0.8	0.7	15.2
2.6	2.6	0.0	0.2	-
3.2	2.4	0.3	0.8	0.2
-	-	-	-	-
-	-	-	-	-
-	-	-	-	-
6.9	2.9	1.5	2.9	-
-	-	-	-	-
-	-	-	-	-
-	-	-	-	-
3.2	2.2	0.1	0.6	-
-	-	-	-	-
1.6	0.5	0.1	0.1	-
6.6	2.7	1.0	3.1	-
-	-	-	-	-
0.3	0.1	-	-	-
2.2	0.2	0.3	1.3	-
-	-	-	-	-
-	-	-	-	-
0.7	0.8	0.0	0.3	-
1.2	1.8	0.1	0.4	-
-	-	-	-	-
3.2	3.1	1.5	0.5	-
3.8	2.1	0.8	1.0	5.3
3.9	2.1	1.1	2.8	-
10.1	-	-	2.5	-
3.7	2.1	1.0	1.5	0.1
5.8	1.2	1.1	3.9	-
-	-	-	-	-
1.9	1.1	0.2	0.3	26.6
-	-	-	-	-
2.1	1.3	0.3	0.9	-
6.3	1.7	0.3	3.3	4.7
6.7	2.5	-	1.3	0.5
-	-	-	-	-
-	-	-	-	-
-	-	0.4	2.3	-
4.3	7.9	1.8	1.9	-
-	-	-	-	-
7.9	4.2	1.3	3.8	-
-	-	-	-	-
-	-	-	-	-

СТРУКТУРА ПОСЕВНЫХ ПЛОЩАДЕЙ ПО ВИДАМ СЕЛЬСКОХОЗЯЙСТВЕННЫХ КУЛЬТУР

	из них				
	из них				
	зеленый горошек	фасоль овощная	кукуруза сахарная	кабачки, патиссоны	тыква столовая
в том числе по городским округам:	0.8	1.0	0.7	4.5	3.9
Ростов-на-Дону	0.5	0.6	0.0	9.1	1.1
Азов	0.3	0.6	4.6	2.7	11.0
Батайск	-	-	-	-	-
Волгодонск	0.8	0.7	0.6	4.4	4.0
Гуково	2.1	1.9	1.0	5.5	1.6
Донецк	0.2	0.3	0.0	3.3	0.9
Зверево	0.6	3.6	0.1	1.8	3.5
Каменск	1.7	1.5	-	2.8	1.4
Новочеркасск	0.4	1.5	0.0	5.2	9.6
Новошахтинск	0.6	1.3	-	3.7	3.0
Таганрог	0.0	0.3	0.5	6.2	3.1
Шахты	0.1	1.2	2.5	2.7	4.1



СТРУКТУРА ПОСЕВНЫХ ПЛОЩАДЕЙ ПО ВИДАМ СЕЛЬСКОХОЗЯЙСТВЕННЫХ КУЛЬТУР

перец сладкий	баклажаны	салатные культуры	зеленные культуры	Кормовые культуры всего
5.2	4.3	1.6	3.4	0.0
10.3	9.3	2.3	4.0	-
2.4	0.9	0.0	3.1	-
-	-	-	-	-
5.6	4.4	1.6	3.4	-
3.3	1.1	0.8	4.6	0.3
4.9	1.6	0.1	1.1	-
0.9	0.4	0.4	1.4	-
4.7	4.5	1.4	2.4	-
3.7	3.5	5.4	1.9	-
3.8	3.7	1.7	3.6	-
6.9	4.8	0.5	2.9	-
1.4	3.8	0.1	10.2	-

**175. СТРУКТУРА ПОСЕВНЫХ ПЛОЩАДЕЙ ПОД УРОЖАЙ 2016 ГОДА
В НЕКОММЕРЧЕСКИХ**
(в процентах от общей)

	Картофель	Овощные и бахчевые культуры - всего	овощи открытого грунта		
				капуста всех видов, кроме брокколи	огурцы
Всего по области	26.0	65.1	60.5	2.6	8.9
в том числе по муниципальным районам:	26.9	60.5	55.9	2.2	8.2
Азовский	16.0	62.0	47.6	2.9	8.6
Аксайский	23.8	48.7	48.1	1.5	7.8
Багаевский	72.5	27.5	14.2	0.0	3.1
Белокалитвинский	48.3	51.0	48.9	1.9	4.2
Боковский	-	-	-	-	-
Верхнедонской	-	-	-	-	-
Веселовский	-	-	-	-	-
Волгодонской	37.1	62.9	62.1	7.6	6.5
Дубовский	-	-	-	-	-
Егорлыкский	-	-	-	-	-
Заветинский	-	-	-	-	-
Зерноградский	23.1	51.2	39.4	0.8	1.3
Зимовниковский	-	-	-	-	-
Кагальницкий	23.8	76.2	76.2	4.6	16.4
Каменский	6.5	93.5	93.5	5.4	24.3
Кашарский	-	-	-	-	-
Константиновский	41.0	59.0	59.0	-	7.1
Красносулинский	49.3	50.7	50.3	1.2	6.9
Куйбышевский	-	-	-	-	-
Мартыновский	-	-	-	-	-
Матвеево-Курганский	64.3	35.7	33.4	0.7	7.3
Миллеровский	63.2	36.8	36.8	6.2	8.5
Милютинский	-	-	-	-	-
Морозовский	54.4	45.6	42.6	2.8	2.9
Мясниковский	20.0	64.5	57.8	2.9	11.9
Неклиновский	27.9	71.2	69.3	2.2	7.7
Обливский	3.8	96.2	96.2	0.6	5.1
Октябрьский	44.9	55.0	50.0	2.3	5.2
Орловский	32.8	67.2	64.9	1.2	3.3
Песчанокопский	-	-	-	-	-
Пролетарский	35.9	33.4	27.4	1.8	2.3
Ремонтненский	-	-	-	-	-
Родионово-Несветайский	31.6	68.2	68.0	0.9	2.4
Сальский	21.6	73.7	65.4	1.7	5.7
Семикаракорский	41.5	58.0	57.7	1.7	6.1
Советский	-	-	-	-	-
Тарасовский	-	-	-	-	-
Тацинский	67.7	32.3	32.3	0.1	-
Усть-Донецкий	28.9	71.1	70.8	3.3	12.6
Целинский	-	-	-	-	-
Цимлянский	45.2	54.6	54.4	0.2	6.0
Чертковский	-	-	-	-	-
Шолоховский	-	-	-	-	-



**ПО ВИДАМ СЕЛЬСКОХОЗЯЙСТВЕННЫХ КУЛЬТУР
ОБЪЕДИНЕНИЯХ ГРАЖДАН**
(посевной площади)

ИЗ НИХ				
ИЗ НИХ				
помидоры	свекла столовая	морковь столовая	лук репчатый	чеснок
14.8	2.2	2.8	5.3	3.8
13.9	2.1	2.6	5.8	3.8
12.0	3.2	3.2	3.5	3.4
11.4	2.1	2.6	3.6	2.4
3.3	0.0	0.3	0.5	0.2
20.8	0.7	1.4	2.3	2.2
-	-	-	-	-
-	-	-	-	-
-	-	-	-	-
14.2	1.7	1.8	3.3	3.1
-	-	-	-	-
-	-	-	-	-
-	-	-	-	-
5.7	0.5	0.5	4.5	4.2
-	-	-	-	-
16.7	2.2	3.4	12.3	4.6
32.1	2.1	3.1	6.3	2.2
-	-	-	-	-
18.3	3.3	3.0	8.4	7.5
12.3	1.3	1.9	4.6	4.6
-	-	-	-	-
-	-	-	-	-
10.7	0.7	1.3	4.0	1.7
8.7	0.8	0.8	1.1	0.7
-	-	-	-	-
9.1	1.1	1.6	3.6	5.8
9.8	1.6	2.0	10.5	4.3
20.2	1.9	2.8	8.2	5.1
8.9	0.6	0.6	13.3	19.0
12.9	1.9	2.7	3.1	3.3
18.5	1.2	2.3	6.6	5.0
-	-	-	-	-
9.8	0.6	0.5	1.5	0.2
-	-	-	-	-
4.0	4.2	4.4	10.1	9.3
22.8	2.1	2.5	6.2	5.2
23.5	1.5	2.1	2.4	5.4
-	-	-	-	-
-	-	-	-	-
2.7	-	-	11.1	5.1
13.3	3.3	4.5	2.3	2.0
-	-	-	-	-
19.8	0.6	0.5	1.7	1.7
-	-	-	-	-
-	-	-	-	-

СТРУКТУРА ПОСЕВНЫХ ПЛОЩАДЕЙ ПО ВИДАМ СЕЛЬСКОХОЗЯЙСТВЕННЫХ КУЛЬТУР

	Картофель	Овощные и бахчевые культуры - всего	овощи открытого грунта		
				капуста всех видов, кроме брокколи	огурцы
в том числе по городским округам:	23.8	75.9	71.1	3.4	10.7
Ростов-на-Дону	8.6	91.4	90.6	1.3	13.2
Азов	29.1	70.9	66.6	2.6	6.4
Батайск	21.9	70.9	56.5	2.5	11.5
Волгодонск	32.7	67.3	56.5	4.8	7.1
Гуково	28.7	70.6	70.4	2.1	12.0
Донецк	36.7	63.3	63.3	3.5	11.8
Зверево	61.7	38.3	35.4	2.0	3.6
Каменск	12.3	87.7	87.7	5.0	21.7
Новочеркасск	23.5	76.5	76.5	3.9	11.1
Новошахтинск	23.7	76.3	76.3	0.5	7.9
Таганрог	19.7	79.6	78.0	2.1	8.3
Шахты	36.5	63.5	62.5	1.1	5.9



СТРУКТУРА ПОСЕВНЫХ ПЛОЩАДЕЙ ПО ВИДАМ СЕЛЬСКОХОЗЯЙСТВЕННЫХ КУЛЬТУР

ИЗ НИХ				
ИЗ НИХ				
помидоры	свекла столовая	морковь столовая	лук репчатый	чеснок
17.0	2.4	3.1	4.2	3.8
21.1	2.0	4.3	6.9	7.0
23.5	1.0	1.2	0.9	2.0
20.8	1.2	1.7	2.8	1.5
8.4	2.7	3.2	3.2	2.3
18.7	3.0	3.5	4.9	4.4
27.9	1.7	1.9	2.6	1.6
6.4	1.8	2.7	4.0	1.5
24.8	2.2	3.0	4.2	2.8
17.2	3.4	3.3	2.5	2.5
13.4	4.0	7.1	11.1	11.1
29.0	1.6	1.7	4.6	5.0
9.0	3.5	3.4	5.4	8.1

СТРУКТУРА ПОСЕВНЫХ ПЛОЩАДЕЙ ПО ВИДАМ СЕЛЬСКОХОЗЯЙСТВЕННЫХ КУЛЬТУР

	из НИХ				
	из НИХ				
	зеленый горошек	фасоль овощная	кукуруза сахарная	кабачки, патиссоны	тыква столовая
Всего по области	0.5	0.8	0.4	4.2	3.5
в том числе по муниципальным районам:	0.4	0.8	0.3	4.0	3.4
Азовский	0.1	0.3	0.0	1.4	3.1
Аксайский	0.5	0.9	0.7	4.5	1.7
Багаевский	0.5	0.0	-	0.7	0.2
Белокалитвинский	0.1	0.3	0.3	4.4	3.4
Боковский	-	-	-	-	-
Верхнедонской	-	-	-	-	-
Веселовский	-	-	-	-	-
Волгодонской	0.1	0.0	-	5.5	3.1
Дубовский	-	-	-	-	-
Егорлыкский	-	-	-	-	-
Заветинский	-	-	-	-	-
Зерноградский	0.0	0.0	-	1.4	19.2
Зимовниковский	-	-	-	-	-
Кагальницкий	0.3	0.8	-	8.1	4.3
Каменский	0.9	1.0	-	2.2	0.3
Кашарский	-	-	-	-	-
Константиновский	-	-	-	2.6	7.3
Красносулинский	0.3	2.2	2.6	4.6	3.2
Куйбышевский	-	-	-	-	-
Мартыновский	-	-	-	-	-
Матвеево-Курганский	-	0.0	1.3	2.1	1.6
Миллеровский	0.2	0.1	0.4	2.9	2.3
Милютинский	-	-	-	-	-
Морозовский	-	0.7	1.1	1.9	2.4
Мясниковский	0.7	1.0	-	2.2	2.2
Неклиновский	0.2	0.8	0.2	5.2	3.4
Обливский	-	-	-	3.8	31.7
Октябрьский	0.2	0.4	-	3.9	3.6
Орловский	-	1.3	3.7	6.6	3.1
Песчанокопский	-	-	-	-	-
Пролетарский	0.2	0.1	-	0.8	5.5
Ремонтненский	-	-	-	-	-
Родионово-Несветайский	1.2	2.6	0.9	9.2	14.0
Сальский	0.1	0.1	-	4.3	3.1
Семикаракорский	0.1	0.0	-	2.9	0.9
Советский	-	-	-	-	-
Тарасовский	-	-	-	-	-
Тацинский	-	-	-	8.6	2.0
Усть-Донецкий	0.3	0.2	-	10.3	0.5
Целинский	-	-	-	-	-
Цимлянский	0.1	0.4	-	2.9	3.2
Чертковский	-	-	-	-	-
Шолоховский	-	-	-	-	-



продолжение таблицы № 175

перец сладкий	баклажаны	салатные культуры	зеленные культуры	Кормовые культуры всего
4.0	2.8	1.0	2.1	7.7
3.4	2.0	0.7	1.6	10.9
1.5	1.1	0.4	2.4	21.9
3.2	2.4	0.9	0.8	27.5
2.6	2.6	0.0	0.2	-
3.2	2.4	0.3	0.8	0.2
-	-	-	-	-
-	-	-	-	-
-	-	-	-	-
6.9	2.9	1.5	2.9	-
-	-	-	-	-
-	-	-	-	-
-	-	-	-	-
0.6	0.4	0.0	0.1	21.5
-	-	-	-	-
1.6	0.5	0.1	0.1	-
6.6	2.7	1.0	3.1	-
-	-	-	-	-
0.3	0.1	-	-	-
2.2	0.2	0.3	1.3	-
-	-	-	-	-
-	-	-	-	-
0.7	0.8	0.0	0.3	-
1.2	1.8	0.1	0.4	-
-	-	-	-	-
3.2	3.1	1.5	0.5	-
3.8	2.1	0.8	1.0	5.3
4.6	2.3	1.3	2.8	-
10.1	-	-	2.5	-
3.7	2.6	1.1	1.3	0.1
5.8	1.2	1.1	3.9	-
-	-	-	-	-
1.9	1.1	0.2	0.3	26.6
-	-	-	-	-
2.1	1.3	0.3	0.9	-
6.3	1.7	0.3	3.3	4.7
6.7	2.5	-	1.3	0.5
-	-	-	-	-
-	-	-	-	-
-	-	0.4	2.3	-
4.3	7.9	1.8	1.9	-
-	-	-	-	-
7.9	4.2	1.3	3.8	-
-	-	-	-	-
-	-	-	-	-

СТРУКТУРА ПОСЕВНЫХ ПЛОЩАДЕЙ ПО ВИДАМ СЕЛЬСКОХОЗЯЙСТВЕННЫХ КУЛЬТУР

	из них				
	зеленый горошек	фасоль овощная	кукуруза сахарная	кабачки, патиссоны	тыква столовая
в том числе по городским округам:	0.8	0.9	0.8	4.7	3.6
Ростов-на-Дону	0.7	0.7	0.0	8.0	1.1
Азов	0.2	0.5	6.5	2.5	13.5
Батайск	0.1	0.3	0.4	2.6	1.4
Волгодонск	0.7	0.7	0.9	4.2	3.8
Гуково	2.0	1.9	1.0	5.4	1.6
Донецк	0.2	0.3	0.0	3.2	0.8
Зверево	0.6	3.6	0.1	1.8	3.5
Каменск	1.7	1.5	-	2.8	1.4
Новочеркасск	0.4	1.5	0.0	5.2	9.6
Новошахтинск	0.6	1.3	-	3.7	3.0
Таганрог	0.1	0.3	0.3	6.3	2.6
Шахты	0.1	1.2	2.5	2.7	4.1



СТРУКТУРА ПОСЕВНЫХ ПЛОЩАДЕЙ ПО ВИДАМ СЕЛЬСКОХОЗЯЙСТВЕННЫХ КУЛЬТУР

				Кормовые культуры всего
перец сладкий	баклажаны	салатные культуры	зеленные культуры	
5.5	4.5	1.5	3.3	0.2
9.1	8.1	2.3	3.8	-
2.1	0.8	0.0	2.8	-
2.3	3.3	0.6	2.1	7.3
5.3	4.1	1.4	3.2	-
3.3	1.1	0.8	4.6	0.3
4.8	1.5	0.1	1.0	-
0.9	0.4	0.4	1.4	-
4.7	4.5	1.4	2.4	-
3.7	3.5	5.4	1.9	-
3.8	3.7	1.7	3.6	-
7.8	5.0	0.4	2.8	-
1.4	3.8	0.1	10.2	-

**176. СТРУКТУРА ПОСЕВНЫХ ПЛОЩАДЕЙ ПОД УРОЖАЙ 2016 ГОДА
В ОГОРОДНИЧЕСКИХ НЕКОММЕРЧЕСКИХ**
(в процентах от общей)

	Картофель	Овощные и бахчевые культуры - всего			
			овощи открытого грунта	капуста всех видов, кроме брокколи	огурцы
Всего по области	20.2	63.2	59.5	2.7	8.7
в том числе по муниципальным районам:	19.6	53.2	49.9	2.9	7.5
Азовский	31.8	68.2	60.7	6.8	10.4
Аксайский	10.4	37.2	36.3	1.4	6.4
Багаевский	-	-	-	-	-
Белокалитвинский	-	-	-	-	-
Боковский	-	-	-	-	-
Верхнедонской	-	-	-	-	-
Веселовский	-	-	-	-	-
Волгодонской	-	-	-	-	-
Дубовский	-	-	-	-	-
Егорлыкский	-	-	-	-	-
Заветинский	-	-	-	-	-
Зерноградский	21.7	46.3	31.6	-	0.2
Зимовниковский	-	-	-	-	-
Кагальницкий	-	-	-	-	-
Каменский	-	-	-	-	-
Кашарский	-	-	-	-	-
Константиновский	-	-	-	-	-
Красносулинский	-	-	-	-	-
Куйбышевский	-	-	-	-	-
Мартыновский	-	-	-	-	-
Матвеево-Курганский	-	-	-	-	-
Миллеровский	-	-	-	-	-
Милютинский	-	-	-	-	-
Морозовский	-	-	-	-	-
Мясниковский	43.1	56.9	56.9	-	8.6
Неклиновский	24.8	75.2	71.9	2.3	8.0
Обливский	-	-	-	-	-
Октябрьский	34.8	65.2	58.4	2.4	4.3
Орловский	-	-	-	-	-
Песчанокопский	-	-	-	-	-
Пролетарский	-	-	-	-	-
Ремонтненский	-	-	-	-	-
Родионово-Несветайский	-	-	-	-	-
Сальский	-	-	-	-	-
Семикаракорский	-	-	-	-	-
Советский	-	-	-	-	-
Тарасовский	-	-	-	-	-
Тацинский	-	-	-	-	-
Усть-Донецкий	-	-	-	-	-
Целинский	-	-	-	-	-
Цимлянский	-	-	-	-	-
Чертковский	-	-	-	-	-
Шолоховский	-	-	-	-	-



СТРУКТУРА ПОСЕВНЫХ ПЛОЩАДЕЙ ПО ВИДАМ СЕЛЬСКОХОЗЯЙСТВЕННЫХ КУЛЬТУР

	Картофель	Овощные и бахчевые культуры - всего	овощи открытого грунта		
				капуста всех видов, кроме брокколи	огурцы
в том числе по городским округам:	21.2	78.0	73.6	2.4	10.3
Ростов-на-Дону	8.1	91.9	91.3	1.6	14.3
Азов	29.5	70.5	60.9	1.8	2.4
Батайск	21.9	70.9	56.5	2.5	11.5
Волгодонск	51.7	48.3	39.8	4.6	4.2
Гуково	30.0	70.0	70.0	4.6	11.4
Донецк	68.8	31.2	31.2	2.0	7.7
Зверево	-	-	-	-	-
Каменск	-	-	-	-	-
Новочеркасск	-	-	-	-	-
Новошахтинск	-	-	-	-	-
Таганрог	16.8	82.9	80.7	1.7	8.7
Шахты	-	-	-	-	-



СТРУКТУРА ПОСЕВНЫХ ПЛОЩАДЕЙ ПО ВИДАМ СЕЛЬСКОХОЗЯЙСТВЕННЫХ КУЛЬТУР

ИЗ НИХ				
ИЗ НИХ				
помидоры	свекла столовая	морковь столовая	лук репчатый	чеснок
20.3	1.7	2.7	5.1	4.5
23.1	2.0	4.0	7.3	6.5
12.2	0.3	0.3	0.3	0.8
20.8	1.2	1.7	2.8	1.5
4.9	2.1	1.9	2.9	1.8
24.9	2.6	2.6	5.2	8.4
17.0	-	-	0.8	0.3
-	-	-	-	-
-	-	-	-	-
-	-	-	-	-
-	-	-	-	-
31.0	1.3	1.7	5.0	5.0
-	-	-	-	-



СТРУКТУРА ПОСЕВНЫХ ПЛОЩАДЕЙ ПО ВИДАМ СЕЛЬСКОХОЗЯЙСТВЕННЫХ КУЛЬТУР

	из них				
	из них				
	зеленый горошек	фасоль овощная	кукуруза сахарная	кабачки, патиссоны	тыква столовая
Всего по области	0.3	0.5	0.6	4.6	2.1
в том числе по муниципальным районам:					
Азовский	0.1	0.4	0.1	4.0	1.8
Аксайский	0.1	0.4	-	2.7	1.6
Аксайский	0.0	0.3	0.1	4.1	0.7
Багаевский	-	-	-	-	-
Белокалитвинский	-	-	-	-	-
Боковский	-	-	-	-	-
Верхнедонской	-	-	-	-	-
Веселовский	-	-	-	-	-
Волгодонской	-	-	-	-	-
Дубовский	-	-	-	-	-
Егорлыкский	-	-	-	-	-
Заветинский	-	-	-	-	-
Зерноградский	-	-	-	0.4	20.8
Зимовниковский	-	-	-	-	-
Кагальницкий	-	-	-	-	-
Каменский	-	-	-	-	-
Кашарский	-	-	-	-	-
Константиновский	-	-	-	-	-
Красносулинский	-	-	-	-	-
Куйбышевский	-	-	-	-	-
Мартыновский	-	-	-	-	-
Матвеево-Курганский	-	-	-	-	-
Миллеровский	-	-	-	-	-
Милютинский	-	-	-	-	-
Морозовский	-	-	-	-	-
Мясниковский	-	-	-	8.6	8.6
Неклиновский	0.3	0.9	0.3	4.7	2.9
Обливский	-	-	-	-	-
Октябрьский	0.7	0.4	-	6.9	6.8
Орловский	-	-	-	-	-
Песчанокопский	-	-	-	-	-
Пролетарский	-	-	-	-	-
Ремонтненский	-	-	-	-	-
Родионово-Несветайский	-	-	-	-	-
Сальский	-	-	-	-	-
Семикаракорский	-	-	-	-	-
Советский	-	-	-	-	-
Тарасовский	-	-	-	-	-
Тацинский	-	-	-	-	-
Усть-Донецкий	-	-	-	-	-
Целинский	-	-	-	-	-
Цимлянский	-	-	-	-	-
Чертковский	-	-	-	-	-
Шолоховский	-	-	-	-	-



СТРУКТУРА ПОСЕВНЫХ ПЛОЩАДЕЙ ПО ВИДАМ СЕЛЬСКОХОЗЯЙСТВЕННЫХ КУЛЬТУР

	из них				
	зеленый горошек	фасоль овощная	кукуруза сахарная	кабачки, патиссоны	тыква столовая
в том числе по городским округам:	0.5	0.6	1.3	5.4	2.6
Ростов-на-Дону	0.8	0.7	0.0	7.3	1.1
Азов	0.1	0.3	14.3	1.6	23.7
Батайск	0.1	0.3	0.4	2.6	1.4
Волгодонск	0.7	0.7	2.8	3.0	2.6
Гуково	-	2.7	-	2.3	-
Донецк	-	-	-	1.3	0.4
Зверево	-	-	-	-	-
Каменск	-	-	-	-	-
Новочеркасск	-	-	-	-	-
Новошахтинск	-	-	-	-	-
Таганрог	0.1	0.3	0.2	6.3	2.1
Шахты	-	-	-	-	-



СТРУКТУРА ПОСЕВНЫХ ПЛОЩАДЕЙ ПО ВИДАМ СЕЛЬСКОХОЗЯЙСТВЕННЫХ КУЛЬТУР

				Кормовые культуры всего
перец сладкий	баклажаны	салатные культуры	зеленные культуры	
6.4	5.1	1.2	2.9	0.8
8.4	7.4	2.2	3.7	-
0.8	0.2	-	1.7	-
2.3	3.3	0.6	2.1	7.3
3.4	2.2	0.3	1.7	-
2.2	1.3	-	1.9	-
1.8	-	-	-	-
-	-	-	-	-
-	-	-	-	-
-	-	-	-	-
-	-	-	-	-
8.7	5.2	0.4	2.8	-
-	-	-	-	-



ГРУППИРОВКИ ОБЪЕКТОВ ПЕРЕПИСИ ПО РАЗМЕРУ ПОСЕВНЫХ ПЛОЩАДЕЙ

177. ГРУППИРОВКА СЕЛЬСКОХОЗЯЙСТВЕННЫХ ОРГАНИЗАЦИЙ ПО РАЗМЕРАМ

	Сельскохозяйственные организации,						
	до 10,1	10,1 - 50	50,1 - 100	100,1 - 200	200,1 - 500	500,1 - 1000	1000,1 - 1500
Всего по области							
Число организаций, единиц	10	41	59	77	165	176	99
в процентах от общего числа организаций	0.9	3.5	5.0	6.6	14.1	15.0	8.4
в процентах от числа организаций, имеющих посевную площадь	0.9	3.8	5.4	7.1	15.1	16.1	9.1
Посевная площадь сельскохозяйственных культур, га	45.9	1380.9	4413.8	11558.0	57146.2	127432.0	120531.1
в процентах от общей посевной площади	0.0	0.0	0.1	0.4	1.9	4.3	4.0
в среднем на одну организацию, га	4.6	33.7	74.8	150.1	346.3	724.0	1217.5
Засеяно элитными семенами, в процентах от площади посевов	42.7	3.8	5.8	7.1	10.0	8.1	8.0
в том числе по муниципальным районам:							
Число организаций, единиц	9	41	58	74	163	174	97
в процентах от общего числа организаций	0.8	3.6	5.1	6.5	14.3	15.2	8.5
в процентах от числа организаций, имеющих посевную площадь	0.8	3.8	5.4	6.9	15.2	16.2	9.0
Посевная площадь сельскохозяйственных культур, га	43.3	1380.9	4339.8	11066.9	56575.4	125892.5	118208.1
в процентах от общей посевной площади	0.0	0.0	0.2	0.4	2.0	4.5	4.2
в среднем на одну организацию, га	4.8	33.7	74.8	149.6	347.1	723.5	1218.6
Засеяно элитными семенами, в процентах от площади посевов	39.3	3.8	5.9	7.4	10.1	8.1	8.0
Азовский							
Число организаций, единиц	1	8	10	6	13	9	7
в процентах от общего числа организаций	1.4	11.0	13.7	8.2	17.8	12.3	9.6
в процентах от числа организаций, имеющих посевную площадь	1.4	11.3	14.1	8.5	18.3	12.7	9.9
Посевная площадь сельскохозяйственных культур, га	5.0	229.2	679.4	843.7	4777.0	7008.2	8813.0
в процентах от общей посевной площади	0.0	0.3	0.8	1.0	5.6	8.3	10.4
в среднем на одну организацию, га	5.0	28.7	67.9	140.6	367.5	778.7	1259.0
Засеяно элитными семенами, в процентах от площади посевов	-	22.7	5.9	7.2	12.9	7.1	7.8



ОБЩЕЙ ПОСЕВНОЙ ПЛОЩАДИ ПОД УРОЖАЙ 2016 ГОДА

имевшие посевную площадь, гектаров							Организации, не имевшие посевной площади	Итого
1500,1 - 2000	2000,1 - 3000	3000,1 - 4000	4000,1 - 6000	6000,1 - 10000	свыше 10000	всего		
83	100	60	88	87	47	1092	81	1173
7.1	8.5	5.1	7.5	7.4	4.0	93.1	6.9	100
7.6	9.2	5.5	8.1	8.0	4.3	100	x	x
143017.0	245393.5	206422.8	434117.4	655491.7	977782.7	2984733.0	x	2984733.0
4.8	8.2	6.9	14.5	22.0	32.8	100	x	100
1723.1	2453.9	3440.4	4933.2	7534.4	20803.9	2733.3	x	2544.5
8.5	7.2	10.3	8.6	5.9	12.9	100	x	100
80	100	58	87	87	46	1074	67	1141
7.0	8.8	5.1	7.6	7.6	4.0	94.1	5.9	100
7.4	9.3	5.4	8.1	8.1	4.3	100	x	x
137835.0	245393.5	199515.4	429605.4	655491.7	819843.5	2805191.4	x	2805191.4
4.9	8.7	7.1	15.3	23.4	29.2	100	x	100
1722.9	2453.9	3439.9	4938.0	7534.4	17822.7	2611.9	x	2458.5
7.6	7.2	10.6	8.6	5.9	14.2	100	x	100
5	5	1	3	3	-	71	2	73
6.8	6.8	1.4	4.1	4.1	-	97.3	2.7	100
7.0	7.0	1.4	4.2	4.2	-	100	x	x
8440.0	10922.3	3679.0	15613.0	23713.0	-	84722.8	x	84722.8
10.0	12.9	4.3	18.4	28.0	-	100	x	100
1688.0	2184.5	3679.0	5204.3	7904.3	-	1193.3	x	1160.6
7.0	4.5	-	21.9	16.8	-	100	x	100

ГРУППИРОВКИ ОБЪЕКТОВ ПЕРЕПИСИ ПО РАЗМЕРУ ПОСЕВНЫХ ПЛОЩАДЕЙ

	Сельскохозяйственные организации,						
	до 10,1	10,1 - 50	50,1 - 100	100,1 - 200	200,1 - 500	500,1 - 1000	1000,1 - 1500
Аксайский							
Число организаций, единиц	-	4	6	2	4	4	2
в процентах от общего числа организаций	-	10.5	15.8	5.3	10.5	10.5	5.3
в процентах от числа организаций, имеющих посевную площадь	-	14.8	22.2	7.4	14.8	14.8	7.4
Посевная площадь сельскохозяйственных культур, га	-	125.0	483.0	296.0	1018.0	3178.0	2396.0
в процентах от общей посевной площади	-	0.4	1.6	1.0	3.4	10.6	8.0
в среднем на одну организацию, га	-	31.3	80.5	148.0	254.5	794.5	1198.0
Засеяно элитными семенами, в процентах от площади посевов	-	-	-	-	8.8	11.8	49.2
Багаевский							
Число организаций, единиц	1	2	2	3	2	1	-
в процентах от общего числа организаций	4.8	9.5	9.5	14.3	9.5	4.8	-
в процентах от числа организаций, имеющих посевную площадь	5.9	11.8	11.8	17.6	11.8	5.9	-
Посевная площадь сельскохозяйственных культур, га	0.1	49.8	157.0	553.0	533.0	574.0	-
в процентах от общей посевной площади	0.0	0.2	0.7	2.5	2.5	2.6	-
в среднем на одну организацию, га	0.1	24.9	78.5	184.3	266.5	574.0	-
Засеяно элитными семенами, в процентах от площади посевов	-	-	-	-	-	55.9	-
Белокалитвинский							
Число организаций, единиц	-	1	1	1	3	6	2
в процентах от общего числа организаций	-	3.6	3.6	3.6	10.7	21.4	7.1
в процентах от числа организаций, имеющих посевную площадь	-	3.6	3.6	3.6	10.7	21.4	7.1
Посевная площадь сельскохозяйственных культур, га	-	40.0	61.0	200.0	821.6	3514.6	2313.0
в процентах от общей посевной площади	-	0.1	0.1	0.3	1.1	4.9	3.2
в среднем на одну организацию, га	-	40.0	61.0	200.0	273.9	585.8	1156.5
Засеяно элитными семенами, в процентах от площади посевов	-	-	-	-	-	7.1	-



ГРУППИРОВКИ ОБЪЕКТОВ ПЕРЕПИСИ ПО РАЗМЕРУ ПОСЕВНЫХ ПЛОЩАДЕЙ

имевшие посевную площадь, гектаров							Организации, не имевшие посевной площади	Итого
1500,1 - 2000	2000,1 - 3000	3000,1 - 4000	4000,1 - 6000	6000,1 - 10000	свыше 10000	всего		
-	1	2	1	1	-	27	11	38
-	2.6	5.3	2.6	2.6	-	71.1	28.9	100
-	3.7	7.4	3.7	3.7	-	100	x	x
-	2732.0	6989.0	5345.0	7473.2	-	30035.2	x	30035.2
-	9.1	23.3	17.8	24.9	-	100	x	100
-	2732.0	3494.5	5345.0	7473.2	-	1112.4	x	790.4
-	-	20.5	0.8	28.1	-	100	x	100
1	3	-	2	-	-	17	4	21
4.8	14.3	-	9.5	-	-	81.0	19.0	100
5.9	17.6	-	11.8	-	-	100	x	x
1739.0	6665.0	-	11425.5	-	-	21696.4	x	21696.4
8.0	30.7	-	52.7	-	-	100	x	100
1739.0	2221.7	-	5712.8	-	-	1276.3	x	1033.2
0.6	8.8	-	5.2	-	-	100	x	100
3	3	3	1	3	1	28	-	28
10.7	10.7	10.7	3.6	10.7	3.6	100.0	-	100
10.7	10.7	10.7	3.6	10.7	3.6	100	x	x
5171.0	6649.0	9580.0	4569.0	22093.0	16572.8	71585.0	x	71585.0
7.2	9.3	13.4	6.4	30.9	23.2	100	x	100
1723.7	2216.3	3193.3	4569.0	7364.3	16572.8	2556.6	x	2556.6
3.9	6.5	7.4	41.2	-	-	100	x	100



ГРУППИРОВКИ ОБЪЕКТОВ ПЕРЕПИСИ ПО РАЗМЕРУ ПОСЕВНЫХ ПЛОЩАДЕЙ

	Сельскохозяйственные организации,						
	до 10,1	10,1 - 50	50,1 - 100	100,1 - 200	200,1 - 500	500,1 - 1000	1000,1 - 1500
Боковский							
Число организаций, единиц	-	-	1	2	6	5	5
в процентах от общего числа организаций	-	-	3.1	6.3	18.8	15.6	15.6
в процентах от числа организаций, имеющих посевную площадь	-	-	3.2	6.5	19.4	16.1	16.1
Посевная площадь сельскохозяйственных культур, га	-	-	60.0	329.0	2149.0	3624.2	6274.0
в процентах от общей посевной площади	-	-	0.1	0.7	4.4	7.5	12.9
в среднем на одну организацию, га	-	-	60.0	164.5	358.2	724.8	1254.8
Засеяно элитными семенами, в процентах от площади посевов	-	-	-	-	-	-	-
Верхнедонской							
Число организаций, единиц	-	-	2	1	4	13	11
в процентах от общего числа организаций	-	-	4.9	2.4	9.8	31.7	26.8
в процентах от числа организаций, имеющих посевную площадь	-	-	4.9	2.4	9.8	31.7	26.8
Посевная площадь сельскохозяйственных культур, га	-	-	191.0	132.3	1448.8	10051.1	12868.0
в процентах от общей посевной площади	-	-	0.3	0.2	2.3	16.3	20.9
в среднем на одну организацию, га	-	-	95.5	132.3	362.2	773.2	1169.8
Засеяно элитными семенами, в процентах от площади посевов	-	-	-	-	20.6	11.4	0.4
Веселовский							
Число организаций, единиц	-	1	-	1	-	2	-
в процентах от общего числа организаций	-	8.3	-	8.3	-	16.7	-
в процентах от числа организаций, имеющих посевную площадь	-	9.1	-	9.1	-	18.2	-
Посевная площадь сельскохозяйственных культур, га	-	20.0	-	200.0	-	1465.0	-
в процентах от общей посевной площади	-	0.0	-	0.4	-	2.7	-
в среднем на одну организацию, га	-	20.0	-	200.0	-	732.5	-
Засеяно элитными семенами, в процентах от площади посевов	-	-	-	-	-	-	-



ГРУППИРОВКИ ОБЪЕКТОВ ПЕРЕПИСИ ПО РАЗМЕРУ ПОСЕВНЫХ ПЛОЩАДЕЙ

имевшие посевную площадь, гектаров							Организации, не имевшие посевной площади	Итого
1500,1 - 2000	2000,1 - 3000	3000,1 - 4000	4000,1 - 6000	6000,1 - 10000	свыше 10000	всего		
2	4	5	1	-	-	31	1	32
6.3	12.5	15.6	3.1	-	-	96.9	3.1	100
6.5	12.9	16.1	3.2	-	-	100	x	x
3655.3	10038.0	17963.0	4400.0	-	-	48492.5	x	48492.5
7.5	20.7	37.0	9.1	-	-	100	x	100
1827.7	2509.5	3592.6	4400.0	-	-	1564.3	x	1515.4
1.6	0.8	2.5	-	-	-	100	x	100
3	2	1	2	2	-	41	-	41
7.3	4.9	2.4	4.9	4.9	-	100.0	-	100
7.3	4.9	2.4	4.9	4.9	-	100	x	x
4913.0	4916.1	3138.0	9934.0	14095.6	-	61687.9	x	61687.9
8.0	8.0	5.1	16.1	22.8	-	100	x	100
1637.7	2458.1	3138.0	4967.0	7047.8	-	1504.6	x	1504.6
1.9	-	1.5	14.8	0.9	-	100	x	100
-	-	-	3	2	2	11	1	12
-	-	-	25.0	16.7	16.7	91.7	8.3	100
-	-	-	27.3	18.2	18.2	100	x	x
-	-	-	12609.0	13992.0	26652.0	54938.0	x	54938.0
-	-	-	23.0	25.5	48.5	100	x	100
-	-	-	4203.0	6996.0	13326.0	4994.4	x	4578.2
-	-	-	12.6	2.1	4.7	100	x	100

ГРУППИРОВКИ ОБЪЕКТОВ ПЕРЕПИСИ ПО РАЗМЕРУ ПОСЕВНЫХ ПЛОЩАДЕЙ

	Сельскохозяйственные организации,						
	до 10,1	10,1 - 50	50,1 - 100	100,1 - 200	200,1 - 500	500,1 - 1000	1000,1 - 1500
Волгодонской							
Число организаций, единиц	1	2	-	-	5	7	3
в процентах от общего числа организаций	4.2	8.3	-	-	20.8	29.2	12.5
в процентах от числа организаций, имеющих посевную площадь	4.5	9.1	-	-	22.7	31.8	13.6
Посевная площадь сельскохозяйственных культур, га	2.0	97.0	-	-	1442.0	5098.0	3971.0
в процентах от общей посевной площади	0.0	0.4	-	-	6.3	22.4	17.5
в среднем на одну организацию, га	2.0	48.5	-	-	288.4	728.3	1323.7
Засеяно элитными семенами, в процентах от площади посевов	-	-	-	-	6.5	5.3	50.7
Дубовский							
Число организаций, единиц	-	-	-	1	-	3	2
в процентах от общего числа организаций	-	-	-	7.7	-	23.1	15.4
в процентах от числа организаций, имеющих посевную площадь	-	-	-	7.7	-	23.1	15.4
Посевная площадь сельскохозяйственных культур, га	-	-	-	130.0	-	2420.7	2714.0
в процентах от общей посевной площади	-	-	-	0.2	-	4.5	5.0
в среднем на одну организацию, га	-	-	-	130.0	-	806.9	1357.0
Засеяно элитными семенами, в процентах от площади посевов	-	-	-	-	-	10.1	3.7
Егорлыкский							
Число организаций, единиц	-	1	3	2	6	3	-
в процентах от общего числа организаций	-	4.2	12.5	8.3	25.0	12.5	-
в процентах от числа организаций, имеющих посевную площадь	-	4.5	13.6	9.1	27.3	13.6	-
Посевная площадь сельскохозяйственных культур, га	-	44.0	228.0	346.3	1824.0	2624.0	-
в процентах от общей посевной площади	-	0.1	0.8	1.1	6.0	8.7	-
в среднем на одну организацию, га	-	44.0	76.0	173.2	304.0	874.7	-
Засеяно элитными семенами, в процентах от площади посевов	-	-	4.4	-	9.6	1.0	-



ГРУППИРОВКИ ОБЪЕКТОВ ПЕРЕПИСИ ПО РАЗМЕРУ ПОСЕВНЫХ ПЛОЩАДЕЙ

имевшие посевную площадь, гектаров							Организации, не имевшие посевной площади	Итого
1500,1 - 2000	2000,1 - 3000	3000,1 - 4000	4000,1 - 6000	6000,1 - 10000	свыше 10000	всего		
1	2	-	1	-	-	22	2	24
4.2	8.3	-	4.2	-	-	91.7	8.3	100
4.5	9.1	-	4.5	-	-	100	x	x
1992.0	5074.0	-	5077.5	-	-	22753.5	x	22753.5
8.8	22.3	-	22.3	-	-	100	x	100
1992.0	2537.0	-	5077.5	-	-	1034.3	x	948.1
3.0	8.9	-	4.2	-	-	100	x	100
-	-	1	3	2	1	13	-	13
-	-	7.7	23.1	15.4	7.7	100.0	-	100
-	-	7.7	23.1	15.4	7.7	100	x	x
-	-	3550.0	14190.0	13485.0	17579.0	54068.7	x	54068.7
-	-	6.6	26.2	24.9	32.5	100	x	100
-	-	3550.0	4730.0	6742.5	17579.0	4159.1	x	4159.1
-	-	10.7	26.7	2.7	-	100	x	100
1	3	2	-	1	-	22	2	24
4.2	12.5	8.3	-	4.2	-	91.7	8.3	100
4.5	13.6	9.1	-	4.5	-	100	x	x
1782.8	6699.0	7239.0	-	9403.0	-	30190.1	x	30190.1
5.9	22.2	24.0	-	31.1	-	100	x	100
1782.8	2233.0	3619.5	-	9403.0	-	1372.3	x	1257.9
0.8	14.6	3.6	-	-	-	100	x	100

ГРУППИРОВКИ ОБЪЕКТОВ ПЕРЕПИСИ ПО РАЗМЕРУ ПОСЕВНЫХ ПЛОЩАДЕЙ

	Сельскохозяйственные организации,						
	до 10,1	10,1 - 50	50,1 - 100	100,1 - 200	200,1 - 500	500,1 - 1000	1000,1 - 1500
Заветинский							
Число организаций, единиц	-	1	-	1	-	-	1
в процентах от общего числа организаций	-	12.5	-	12.5	-	-	12.5
в процентах от числа организаций, имеющих посевную площадь	-	12.5	-	12.5	-	-	12.5
Посевная площадь сельскохозяйственных культур, га	-	30.0	-	184.0	-	-	1113.0
в процентах от общей посевной площади	-	0.1	-	0.7	-	-	4.4
в среднем на одну организацию, га	-	30.0	-	184.0	-	-	1113.0
Засеяно элитными семенами, в процентах от площади посевов	-	-	-	-	-	-	-
Зерноградский							
Число организаций, единиц	-	4	6	6	8	8	4
в процентах от общего числа организаций	-	7.7	11.5	11.5	15.4	15.4	7.7
в процентах от числа организаций, имеющих посевную площадь	-	7.8	11.8	11.8	15.7	15.7	7.8
Посевная площадь сельскохозяйственных культур, га	-	161.8	498.0	794.7	2754.4	5307.6	4421.5
в процентах от общей посевной площади	-	0.1	0.4	0.6	2.0	3.9	3.3
в среднем на одну организацию, га	-	40.5	83.0	132.5	344.3	663.5	1105.4
Засеяно элитными семенами, в процентах от площади посевов	-	-	6.0	17.6	7.9	0.3	7.2
Зимовниковский							
Число организаций, единиц	-	-	1	1	3	8	1
в процентах от общего числа организаций	-	-	2.9	2.9	8.6	22.9	2.9
в процентах от числа организаций, имеющих посевную площадь	-	-	2.9	2.9	8.6	22.9	2.9
Посевная площадь сельскохозяйственных культур, га	-	-	68.0	165.7	841.0	6486.3	1090.0
в процентах от общей посевной площади	-	-	0.1	0.1	0.6	4.8	0.8
в среднем на одну организацию, га	-	-	68.0	165.7	280.3	810.8	1090.0
Засеяно элитными семенами, в процентах от площади посевов	-	-	-	-	-	14.8	-



ГРУППИРОВКИ ОБЪЕКТОВ ПЕРЕПИСИ ПО РАЗМЕРУ ПОСЕВНЫХ ПЛОЩАДЕЙ

имевшие посевную площадь, гектаров							Организации, не имевшие посевной площади	Итого
1500,1 - 2000	2000,1 - 3000	3000,1 - 4000	4000,1 - 6000	6000,1 - 10000	свыше 10000	всего		
-	3	-	-	2	-	8	-	8
-	37.5	-	-	25.0	-	100.0	-	100
-	37.5	-	-	25.0	-	100	x	x
-	7995.0	-	-	15981.0	-	25303.0	x	25303.0
-	31.6	-	-	63.2	-	100	x	100
-	2665.0	-	-	7990.5	-	3162.9	x	3162.9
-	11.1	-	-	13.1	-	100	x	100
2	2	-	3	3	5	51	1	52
3.8	3.8	-	5.8	5.8	9.6	98.1	1.9	100
3.9	3.9	-	5.9	5.9	9.8	100	x	x
3883.0	4819.0	-	14429.0	26049.0	72462.0	135580.0	x	135580.0
2.9	3.6	-	10.6	19.2	53.4	100	x	100
1941.5	2409.5	-	4809.7	8683.0	14492.4	2658.4	x	2607.3
8.4	-	-	11.1	23.9	19.4	100	x	100
4	3	2	3	6	3	35	-	35
11.4	8.6	5.7	8.6	17.1	8.6	100.0	-	100
11.4	8.6	5.7	8.6	17.1	8.6	100	x	x
6902.0	7510.0	7591.0	14582.0	45989.0	42553.0	133778.0	x	133778.0
5.2	5.6	5.7	10.9	34.4	31.8	100	x	100
1725.5	2503.3	3795.5	4860.7	7664.8	14184.3	3822.2	x	3822.2
1.6	3.5	9.2	2.0	3.0	1.4	100	x	100

ГРУППИРОВКИ ОБЪЕКТОВ ПЕРЕПИСИ ПО РАЗМЕРУ ПОСЕВНЫХ ПЛОЩАДЕЙ

	Сельскохозяйственные организации,						
	до 10,1	10,1 - 50	50,1 - 100	100,1 - 200	200,1 - 500	500,1 - 1000	1000,1 - 1500
Кагальницкий							
Число организаций, единиц	-	-	1	1	5	10	2
в процентах от общего числа организаций	-	-	3.3	3.3	16.7	33.3	6.7
в процентах от числа организаций, имеющих посевную площадь	-	-	3.3	3.3	16.7	33.3	6.7
Посевная площадь сельскохозяйственных культур, га	-	-	60.0	125.0	2087.0	7181.0	2740.0
в процентах от общей посевной площади	-	-	0.1	0.2	2.6	9.0	3.5
в среднем на одну организацию, га	-	-	60.0	125.0	417.4	718.1	1370.0
Засеяно элитными семенами, в процентах от площади посевов	-	-	-	-	-	5.0	23.3
Каменский							
Число организаций, единиц	2	2	1	1	4	1	1
в процентах от общего числа организаций	7.4	7.4	3.7	3.7	14.8	3.7	3.7
в процентах от числа организаций, имеющих посевную площадь	8.0	8.0	4.0	4.0	16.0	4.0	4.0
Посевная площадь сельскохозяйственных культур, га	15.0	76.6	90.0	120.0	1698.0	597.0	1096.0
в процентах от общей посевной площади	0.0	0.1	0.1	0.2	2.6	0.9	1.7
в среднем на одну организацию, га	7.5	38.3	90.0	120.0	424.5	597.0	1096.0
Засеяно элитными семенами, в процентах от площади посевов	66.7	-	-	-	48.0	74.9	15.1
Кашарский							
Число организаций, единиц	-	-	1	1	-	4	1
в процентах от общего числа организаций	-	-	5.6	5.6	-	22.2	5.6
в процентах от числа организаций, имеющих посевную площадь	-	-	5.6	5.6	-	22.2	5.6
Посевная площадь сельскохозяйственных культур, га	-	-	80.0	176.0	-	2719.0	1010.0
в процентах от общей посевной площади	-	-	0.1	0.2	-	2.5	0.9
в среднем на одну организацию, га	-	-	80.0	176.0	-	679.8	1010.0
Засеяно элитными семенами, в процентах от площади посевов	-	-	-	-	-	-	-



ГРУППИРОВКИ ОБЪЕКТОВ ПЕРЕПИСИ ПО РАЗМЕРУ ПОСЕВНЫХ ПЛОЩАДЕЙ

имевшие посевную площадь, гектаров							Организации, не имевшие посевной площади	Итого
1500,1 - 2000	2000,1 - 3000	3000,1 - 4000	4000,1 - 6000	6000,1 - 10000	свыше 10000	всего		
-	4	-	1	4	2	30	-	30
-	13.3	-	3.3	13.3	6.7	100.0	-	100
-	13.3	-	3.3	13.3	6.7	100	x	x
-	9622.0	-	5099.0	29692.0	22770.0	79376.0	x	79376.0
-	12.1	-	6.4	37.4	28.7	100	x	100
-	2405.5	-	5099.0	7423.0	11385.0	2645.9	x	2645.9
-	13.9	-	4.9	9.5	18.8	100	x	100
3	4	4	1	-	1	25	2	27
11.1	14.8	14.8	3.7	-	3.7	92.6	7.4	100
12.0	16.0	16.0	4.0	-	4.0	100	x	x
4975.0	10372.0	13830.0	5204.0	-	27788.0	65861.6	x	65861.6
7.6	15.7	21.0	7.9	-	42.2	100	x	100
1658.3	2593.0	3457.5	5204.0	-	27788.0	2634.5	x	2439.3
4.2	-	22.3	-	-	-	100	x	100
1	2	-	2	3	3	18	-	18
5.6	11.1	-	11.1	16.7	16.7	100.0	-	100
5.6	11.1	-	11.1	16.7	16.7	100	x	x
1576.0	5242.0	-	9237.0	19024.0	71567.0	110631.0	x	110631.0
1.4	4.7	-	8.3	17.2	64.7	100	x	100
1576.0	2621.0	-	4618.5	6341.3	23855.7	6146.2	x	6146.2
-	1.1	-	-	1.9	80.4	100	x	100

ГРУППИРОВКИ ОБЪЕКТОВ ПЕРЕПИСИ ПО РАЗМЕРУ ПОСЕВНЫХ ПЛОЩАДЕЙ

	Сельскохозяйственные организации,						
	до 10,1	10,1 - 50	50,1 - 100	100,1 - 200	200,1 - 500	500,1 - 1000	1000,1 - 1500
Константиновский							
Число организаций, единиц	-	-	-	3	8	5	2
в процентах от общего числа организаций	-	-	-	10.0	26.7	16.7	6.7
в процентах от числа организаций, имеющих посевную площадь	-	-	-	10.3	27.6	17.2	6.9
Посевная площадь сельскохозяйственных культур, га	-	-	-	423.0	2561.1	3339.7	2250.0
в процентах от общей посевной площади	-	-	-	1.0	6.3	8.2	5.5
в среднем на одну организацию, га	-	-	-	141.0	320.1	667.9	1125.0
Засеяно элитными семенами, в процентах от площади посевов	-	-	-	-	-	18.9	-
Красносулинский							
Число организаций, единиц	-	-	1	1	1	1	4
в процентах от общего числа организаций	-	-	4.5	4.5	4.5	4.5	18.2
в процентах от числа организаций, имеющих посевную площадь	-	-	4.8	4.8	4.8	4.8	19.0
Посевная площадь сельскохозяйственных культур, га	-	-	72.0	122.0	276.0	900.0	5576.0
в процентах от общей посевной площади	-	-	0.1	0.2	0.5	1.7	10.4
в среднем на одну организацию, га	-	-	72.0	122.0	276.0	900.0	1394.0
Засеяно элитными семенами, в процентах от площади посевов	-	-	-	-	-	-	-
Куйбышевский							
Число организаций, единиц	-	1	4	6	5	6	1
в процентах от общего числа организаций	-	3.4	13.8	20.7	17.2	20.7	3.4
в процентах от числа организаций, имеющих посевную площадь	-	3.4	13.8	20.7	17.2	20.7	3.4
Посевная площадь сельскохозяйственных культур, га	-	44.0	268.0	992.0	1791.7	4419.1	1198.0
в процентах от общей посевной площади	-	0.1	0.8	2.8	5.1	12.5	3.4
в среднем на одну организацию, га	-	44.0	67.0	165.3	358.3	736.5	1198.0
Засеяно элитными семенами, в процентах от площади посевов	-	-	25.0	3.4	14.2	8.8	-



ГРУППИРОВКИ ОБЪЕКТОВ ПЕРЕПИСИ ПО РАЗМЕРУ ПОСЕВНЫХ ПЛОЩАДЕЙ

имевшие посевную площадь, гектаров							всего	Организации, не имевшие посевной площади	Итого
1500,1 - 2000	2000,1 - 3000	3000,1 - 4000	4000,1 - 6000	6000,1 - 10000	свыше 10000				
3	5	2	-	1	-	29	1	30	
10.0	16.7	6.7	-	3.3	-	96.7	3.3	100	
10.3	17.2	6.9	-	3.4	-	100	x	x	
5001.0	12090.6	7324.0	-	7694.0	-	40683.4	x	40683.4	
12.3	29.7	18.0	-	18.9	-	100	x	100	
1667.0	2418.1	3662.0	-	7694.0	-	1402.9	x	1356.1	
1.1	6.8	2.3	-	3.8	-	100	x	100	
2	4	3	2	2	-	21	1	22	
9.1	18.2	13.6	9.1	9.1	-	95.5	4.5	100	
9.5	19.0	14.3	9.5	9.5	-	100	x	x	
3645.0	9628.0	9795.0	11243.0	12613.0	-	53870.0	x	53870.0	
6.8	17.9	18.2	20.9	23.4	-	100	x	100	
1822.5	2407.0	3265.0	5621.5	6306.5	-	2565.2	x	2448.6	
-	4.1	28.4	17.2	-	-	100	x	100	
1	2	1	1	-	1	29	-	29	
3.4	6.9	3.4	3.4	-	3.4	100.0	-	100	
3.4	6.9	3.4	3.4	-	3.4	100	x	x	
1885.0	5382.6	3554.0	4228.0	-	11596.0	35358.4	x	35358.4	
5.3	15.2	10.1	12.0	-	32.8	100	x	100	
1885.0	2691.3	3554.0	4228.0	-	11596.0	1219.3	x	1219.3	
-	13.7	-	-	-	-	100	x	100	

ГРУППИРОВКИ ОБЪЕКТОВ ПЕРЕПИСИ ПО РАЗМЕРУ ПОСЕВНЫХ ПЛОЩАДЕЙ

	Сельскохозяйственные организации,						
	до 10,1	10,1 - 50	50,1 - 100	100,1 - 200	200,1 - 500	500,1 - 1000	1000,1 - 1500
Мартыновский							
Число организаций, единиц	-	2	-	6	7	8	2
в процентах от общего числа организаций	-	5.0	-	15.0	17.5	20.0	5.0
в процентах от числа организаций, имеющих посевную площадь	-	5.6	-	16.7	19.4	22.2	5.6
Посевная площадь сельскохозяйственных культур, га	-	81.0	-	901.6	2228.7	6020.3	2372.0
в процентах от общей посевной площади	-	0.2	-	1.8	4.4	12.0	4.7
в среднем на одну организацию, га	-	40.5	-	150.3	318.4	752.5	1186.0
Засеяно элитными семенами, в процентах от площади посевов	-	-	-	22.2	12.8	25.8	4.7
Матвеево-Курганский							
Число организаций, единиц	3	1	1	1	6	6	3
в процентах от общего числа организаций	7.9	2.6	2.6	2.6	15.8	15.8	7.9
в процентах от числа организаций, имеющих посевную площадь	7.9	2.6	2.6	2.6	15.8	15.8	7.9
Посевная площадь сельскохозяйственных культур, га	16.0	11.0	75.0	123.0	2271.4	4446.8	3477.0
в процентах от общей посевной площади	0.0	0.0	0.1	0.2	2.8	5.6	4.4
в среднем на одну организацию, га	5.3	11.0	75.0	123.0	378.6	741.1	1159.0
Засеяно элитными семенами, в процентах от площади посевов	43.8	-	13.3	50.4	6.0	0.4	-
Миллеровский							
Число организаций, единиц	-	-	2	1	4	4	5
в процентах от общего числа организаций	-	-	5.9	2.9	11.8	11.8	14.7
в процентах от числа организаций, имеющих посевную площадь	-	-	7.7	3.8	15.4	15.4	19.2
Посевная площадь сельскохозяйственных культур, га	-	-	111.0	103.0	1602.0	2758.0	6237.0
в процентах от общей посевной площади	-	-	0.1	0.1	1.8	3.1	7.1
в среднем на одну организацию, га	-	-	55.5	103.0	400.5	689.5	1247.4
Засеяно элитными семенами, в процентах от площади посевов	-	-	-	-	4.8	5.5	4.6



ГРУППИРОВКИ ОБЪЕКТОВ ПЕРЕПИСИ ПО РАЗМЕРУ ПОСЕВНЫХ ПЛОЩАДЕЙ

имевшие посевную площадь, гектаров							всего	Организации, не имевшие посевной площади	Итого
1500,1 - 2000	2000,1 - 3000	3000,1 - 4000	4000,1 - 6000	6000,1 - 10000	свыше 10000				
5	1	1	3	1	-	36	4	40	
12.5	2.5	2.5	7.5	2.5	-	90.0	10.0	100	
13.9	2.8	2.8	8.3	2.8	-	100	x	x	
8323.0	2950.0	3792.8	16724.0	6972.0	-	50365.4	x	50365.4	
16.5	5.9	7.5	33.2	13.8	-	100	x	100	
1664.6	2950.0	3792.8	5574.7	6972.0	-	1399.0	x	1259.1	
6.5	1.8	1.1	4.7	-	-	100	x	100	
5	3	1	5	2	1	38	-	38	
13.2	7.9	2.6	13.2	5.3	2.6	100.0	-	100	
13.2	7.9	2.6	13.2	5.3	2.6	100	x	x	
8283.0	6656.9	3127.0	22412.0	12844.3	16150.0	79893.4	x	79893.4	
10.4	8.3	3.9	28.1	16.1	20.2	100	x	100	
1656.6	2219.0	3127.0	4482.4	6422.2	16150.0	2102.5	x	2102.5	
-	0.7	-	6.7	2.3	-	100	x	100	
1	3	2	2	-	2	26	8	34	
2.9	8.8	5.9	5.9	-	5.9	76.5	23.5	100	
3.8	11.5	7.7	7.7	-	7.7	100	x	x	
1667.0	7087.0	6581.0	10159.0	-	51289.0	87594.0	x	87594.0	
1.9	8.1	7.5	11.6	-	58.6	100	x	100	
1667.0	2362.3	3290.5	5079.5	-	25644.5	3369.0	x	2576.3	
3.0	12.7	3.5	0.7	-	8.1	100	x	100	

ГРУППИРОВКИ ОБЪЕКТОВ ПЕРЕПИСИ ПО РАЗМЕРУ ПОСЕВНЫХ ПЛОЩАДЕЙ

	Сельскохозяйственные организации,						
	до 10,1	10,1 - 50	50,1 - 100	100,1 - 200	200,1 - 500	500,1 - 1000	1000,1 - 1500
Милютинский							
Число организаций, единиц	-	-	-	1	2	1	1
в процентах от общего числа организаций	-	-	-	10.0	20.0	10.0	10.0
в процентах от числа организаций, имеющих посевную площадь	-	-	-	10.0	20.0	10.0	10.0
Посевная площадь сельскохозяйственных культур, га	-	-	-	187.5	716.5	521.0	1140.0
в процентах от общей посевной площади	-	-	-	0.3	1.0	0.7	1.5
в среднем на одну организацию, га	-	-	-	187.5	358.3	521.0	1140.0
Засеяно элитными семенами, в процентах от площади посевов	-	-	-	-	6.3	-	-
Морозовский							
Число организаций, единиц	-	1	-	-	1	1	1
в процентах от общего числа организаций	-	6.7	-	-	6.7	6.7	6.7
в процентах от числа организаций, имеющих посевную площадь	-	6.7	-	-	6.7	6.7	6.7
Посевная площадь сельскохозяйственных культур, га	-	48.0	-	-	271.0	851.0	1217.0
в процентах от общей посевной площади	-	0.1	-	-	0.4	1.2	1.7
в среднем на одну организацию, га	-	48.0	-	-	271.0	851.0	1217.0
Засеяно элитными семенами, в процентах от площади посевов	-	-	-	-	100.0	-	-
Мясниковский							
Число организаций, единиц	-	1	-	-	2	-	1
в процентах от общего числа организаций	-	7.7	-	-	15.4	-	7.7
в процентах от числа организаций, имеющих посевную площадь	-	9.1	-	-	18.2	-	9.1
Посевная площадь сельскохозяйственных культур, га	-	38.9	-	-	682.0	-	1097.3
в процентах от общей посевной площади	-	0.1	-	-	1.7	-	2.7
в среднем на одну организацию, га	-	38.9	-	-	341.0	-	1097.3
Засеяно элитными семенами, в процентах от площади посевов	-	-	-	-	1.5	-	-



ГРУППИРОВКИ ОБЪЕКТОВ ПЕРЕПИСИ ПО РАЗМЕРУ ПОСЕВНЫХ ПЛОЩАДЕЙ

имевшие посевную площадь, гектаров							Организации, не имевшие посевной площади	Итого
1500,1 - 2000	2000,1 - 3000	3000,1 - 4000	4000,1 - 6000	6000,1 - 10000	свыше 10000	всего		
-	1	-	1	2	1	10	-	10
-	10.0	-	10.0	20.0	10.0	100.0	-	100
-	10.0	-	10.0	20.0	10.0	100	x	x
-	2749.0	-	4322.0	15349.7	48702.4	73688.1	x	73688.1
-	3.7	-	5.9	20.8	66.1	100	x	100
-	2749.0	-	4322.0	7674.9	48702.4	7368.8	x	7368.8
-	-	-	5.3	5.2	1.0	100	x	100
1	-	1	6	1	2	15	-	15
6.7	-	6.7	40.0	6.7	13.3	100.0	-	100
6.7	-	6.7	40.0	6.7	13.3	100	x	x
1955.0	-	3979.6	32438.4	9071.0	23509.6	73340.6	x	73340.6
2.7	-	5.4	44.2	12.4	32.1	100	x	100
1955.0	-	3979.6	5406.4	9071.0	11754.8	4889.4	x	4889.4
-	-	-	1.6	-	3.6	100	x	100
-	2	-	1	4	-	11	2	13
-	15.4	-	7.7	30.8	-	84.6	15.4	100
-	18.2	-	9.1	36.4	-	100	x	x
-	5200.0	-	5644.0	27631.2	-	40293.4	x	40293.4
-	12.9	-	14.0	68.6	-	100	x	100
-	2600.0	-	5644.0	6907.8	-	3663.0	x	3099.5
-	4.8	-	-	9.5	-	100	x	100

ГРУППИРОВКИ ОБЪЕКТОВ ПЕРЕПИСИ ПО РАЗМЕРУ ПОСЕВНЫХ ПЛОЩАДЕЙ

	Сельскохозяйственные организации,						
	до 10,1	10,1 - 50	50,1 - 100	100,1 - 200	200,1 - 500	500,1 - 1000	1000,1 - 1500
Неклиновский							
Число организаций, единиц	-	-	2	1	4	5	-
в процентах от общего числа организаций	-	-	6.3	3.1	12.5	15.6	-
в процентах от числа организаций, имеющих посевную площадь	-	-	7.1	3.6	14.3	17.9	-
Посевная площадь сельскохозяйственных культур, га	-	-	160.0	112.0	1449.9	3534.4	-
в процентах от общей посевной площади	-	-	0.1	0.1	1.2	3.0	-
в среднем на одну организацию, га	-	-	80.0	112.0	362.5	706.9	-
Засеяно элитными семенами, в процентах от площади посевов	-	-	62.5	-	34.5	7.3	-
Обливский							
Число организаций, единиц	-	-	1	-	3	-	-
в процентах от общего числа организаций	-	-	7.1	-	21.4	-	-
в процентах от числа организаций, имеющих посевную площадь	-	-	7.1	-	21.4	-	-
Посевная площадь сельскохозяйственных культур, га	-	-	80.0	-	1236.0	-	-
в процентах от общей посевной площади	-	-	0.1	-	2.2	-	-
в среднем на одну организацию, га	-	-	80.0	-	412.0	-	-
Засеяно элитными семенами, в процентах от площади посевов	-	-	-	-	-	-	-
Октябрьский							
Число организаций, единиц	-	1	-	1	2	6	3
в процентах от общего числа организаций	-	3.7	-	3.7	7.4	22.2	11.1
в процентах от числа организаций, имеющих посевную площадь	-	4.2	-	4.2	8.3	25.0	12.5
Посевная площадь сельскохозяйственных культур, га	-	15.0	-	119.0	741.0	3708.0	4019.0
в процентах от общей посевной площади	-	0.0	-	0.2	1.3	6.5	7.1
в среднем на одну организацию, га	-	15.0	-	119.0	370.5	618.0	1339.7
Засеяно элитными семенами, в процентах от площади посевов	-	-	-	-	14.2	4.3	3.0



ГРУППИРОВКИ ОБЪЕКТОВ ПЕРЕПИСИ ПО РАЗМЕРУ ПОСЕВНЫХ ПЛОЩАДЕЙ

имевшие посевную площадь, гектаров							Организации, не имевшие посевной площади	Итого
1500,1 - 2000	2000,1 - 3000	3000,1 - 4000	4000,1 - 6000	6000,1 - 10000	свыше 10000	всего		
2	3	4	2	2	3	28	4	32
6.3	9.4	12.5	6.3	6.3	9.4	87.5	12.5	100
7.1	10.7	14.3	7.1	7.1	10.7	100	x	x
3531.0	7363.1	13798.0	9156.1	16524.0	61727.2	117355.7	x	117355.7
3.0	6.3	11.8	7.8	14.1	52.6	100	x	100
1765.5	2454.4	3449.5	4578.1	8262.0	20575.7	4191.3	x	3667.4
49.4	21.0	2.0	24.7	-	4.6	100	x	100
1	3	1	-	5	-	14	-	14
7.1	21.4	7.1	-	35.7	-	100.0	-	100
7.1	21.4	7.1	-	35.7	-	100	x	x
1614.0	8200.0	3824.0	-	40341.1	-	55295.1	x	55295.1
2.9	14.8	6.9	-	73.0	-	100	x	100
1614.0	2733.3	3824.0	-	8068.2	-	3949.7	x	3949.7
11.2	3.0	-	-	4.9	-	100	x	100
1	3	1	4	2	-	24	3	27
3.7	11.1	3.7	14.8	7.4	-	88.9	11.1	100
4.2	12.5	4.2	16.7	8.3	-	100	x	x
1624.0	8008.0	3328.0	21988.0	13169.0	-	56719.0	x	56719.0
2.9	14.1	5.9	38.8	23.2	-	100	x	100
1624.0	2669.3	3328.0	5497.0	6584.5	-	2363.3	x	2100.7
19.3	2.1	65.2	5.4	-	-	100	x	100

ГРУППИРОВКИ ОБЪЕКТОВ ПЕРЕПИСИ ПО РАЗМЕРУ ПОСЕВНЫХ ПЛОЩАДЕЙ

	Сельскохозяйственные организации,						
	до 10,1	10,1 - 50	50,1 - 100	100,1 - 200	200,1 - 500	500,1 - 1000	1000,1 - 1500
Орловский							
Число организаций, единиц	-	1	1	2	2	4	2
в процентах от общего числа организаций	-	3.4	3.4	6.9	6.9	13.8	6.9
в процентах от числа организаций, имеющих посевную площадь	-	3.7	3.7	7.4	7.4	14.8	7.4
Посевная площадь сельскохозяйственных культур, га	-	27.6	86.0	258.0	890.0	3185.0	2580.4
в процентах от общей посевной площади	-	0.0	0.1	0.4	1.3	4.8	3.9
в среднем на одну организацию, га	-	27.6	86.0	129.0	445.0	796.3	1290.2
Засеяно элитными семенами, в процентах от площади посевов	-	-	-	-	-	19.7	42.7
Песчанокопский							
Число организаций, единиц	-	-	1	-	2	2	-
в процентах от общего числа организаций	-	-	5.9	-	11.8	11.8	-
в процентах от числа организаций, имеющих посевную площадь	-	-	5.9	-	11.8	11.8	-
Посевная площадь сельскохозяйственных культур, га	-	-	75.0	-	808.9	1581.5	-
в процентах от общей посевной площади	-	-	0.1	-	0.9	1.7	-
в среднем на одну организацию, га	-	-	75.0	-	404.5	790.8	-
Засеяно элитными семенами, в процентах от площади посевов	-	-	-	-	-	14.9	-
Пролетарский							
Число организаций, единиц	-	-	-	-	6	3	5
в процентах от общего числа организаций	-	-	-	-	20.0	10.0	16.7
в процентах от числа организаций, имеющих посевную площадь	-	-	-	-	20.0	10.0	16.7
Посевная площадь сельскохозяйственных культур, га	-	-	-	-	1922.0	2019.0	5481.2
в процентах от общей посевной площади	-	-	-	-	2.1	2.2	6.0
в среднем на одну организацию, га	-	-	-	-	320.3	673.0	1096.2
Засеяно элитными семенами, в процентах от площади посевов	-	-	-	-	22.3	6.1	2.0



ГРУППИРОВКИ ОБЪЕКТОВ ПЕРЕПИСИ ПО РАЗМЕРУ ПОСЕВНЫХ ПЛОЩАДЕЙ

имевшие посевную площадь, гектаров							Организации, не имевшие посевной площади	Итого
1500,1 - 2000	2000,1 - 3000	3000,1 - 4000	4000,1 - 6000	6000,1 - 10000	свыше 10000	всего		
2	2	4	5	2	-	27	2	29
6.9	6.9	13.8	17.2	6.9	-	93.1	6.9	100
7.4	7.4	14.8	18.5	7.4	-	100	x	x
3485.0	5290.4	13490.0	24344.8	13345.0	-	66982.2	x	66982.2
5.2	7.9	20.1	36.3	19.9	-	100	x	100
1742.5	2645.2	3372.5	4869.0	6672.5	-	2480.8	x	2309.7
0.6	30.1	12.4	5.9	2.1	-	100	x	100
1	2	1	2	3	3	17	-	17
5.9	11.8	5.9	11.8	17.6	17.6	100.0	-	100
5.9	11.8	5.9	11.8	17.6	17.6	100	x	x
1980.0	4574.0	3033.0	9589.1	25438.0	47012.0	94091.5	x	94091.5
2.1	4.9	3.2	10.2	27.0	50.0	100	x	100
1980.0	2287.0	3033.0	4794.6	8479.3	15670.7	5534.8	x	5534.8
45.6	5.7	10.8	16.1	7.7	11.1	100	x	100
3	4	3	-	4	2	30	-	30
10.0	13.3	10.0	-	13.3	6.7	100.0	-	100
10.0	13.3	10.0	-	13.3	6.7	100	x	x
5339.0	10257.2	9255.0	-	30524.0	26035.0	90832.4	x	90832.4
5.9	11.3	10.2	-	33.6	28.7	100	x	100
1779.7	2564.3	3085.0	-	7631.0	13017.5	3027.7	x	3027.7
18.1	13.0	8.0	-	8.3	7.9	100	x	100



ГРУППИРОВКИ ОБЪЕКТОВ ПЕРЕПИСИ ПО РАЗМЕРУ ПОСЕВНЫХ ПЛОЩАДЕЙ

	Сельскохозяйственные организации,						
	до 10,1	10,1 - 50	50,1 - 100	100,1 - 200	200,1 - 500	500,1 - 1000	1000,1 - 1500
Ремонтненский							
Число организаций, единиц	-	-	-	-	-	4	-
в процентах от общего числа организаций	-	-	-	-	-	28.6	-
в процентах от числа организаций, имеющих посевную площадь	-	-	-	-	-	33.3	-
Посевная площадь сельскохозяйственных культур, га	-	-	-	-	-	2479.0	-
в процентах от общей посевной площади	-	-	-	-	-	6.4	-
в среднем на одну организацию, га	-	-	-	-	-	619.8	-
Засеяно элитными семенами, в процентах от площади посевов	-	-	-	-	-	6.2	-
Родионово-Несветайский							
Число организаций, единиц	-	1	-	3	9	2	1
в процентах от общего числа организаций	-	4.0	-	12.0	36.0	8.0	4.0
в процентах от числа организаций, имеющих посевную площадь	-	4.3	-	13.0	39.1	8.7	4.3
Посевная площадь сельскохозяйственных культур, га	-	27.0	-	416.0	3248.5	1646.0	1322.0
в процентах от общей посевной площади	-	0.0	-	0.6	4.8	2.4	1.9
в среднем на одну организацию, га	-	27.0	-	138.7	360.9	823.0	1322.0
Засеяно элитными семенами, в процентах от площади посевов	-	-	-	27.2	5.1	1.2	5.4
Сальский							
Число организаций, единиц	-	2	3	6	12	13	6
в процентах от общего числа организаций	-	2.9	4.4	8.8	17.6	19.1	8.8
в процентах от числа организаций, имеющих посевную площадь	-	3.0	4.5	9.1	18.2	19.7	9.1
Посевная площадь сельскохозяйственных культур, га	-	50.0	226.4	908.0	4040.1	8935.1	7345.7
в процентах от общей посевной площади	-	0.0	0.1	0.5	2.4	5.3	4.3
в среднем на одну организацию, га	-	25.0	75.5	151.3	336.7	687.3	1224.3
Засеяно элитными семенами, в процентах от площади посевов	-	-	-	2.8	1.7	1.3	1.4



ГРУППИРОВКИ ОБЪЕКТОВ ПЕРЕПИСИ ПО РАЗМЕРУ ПОСЕВНЫХ ПЛОЩАДЕЙ

имевшие посевную площадь, гектаров							всего	Организации, не имевшие посевной площади	Итого
1500,1 - 2000	2000,1 - 3000	3000,1 - 4000	4000,1 - 6000	6000,1 - 10000	свыше 10000				
3	-	1	1	3	-	12	2	14	
21.4	-	7.1	7.1	21.4	-	85.7	14.3	100	
25.0	-	8.3	8.3	25.0	-	100	x	x	
4908.0	-	3556.0	5498.0	22044.0	-	38485.0	x	38485.0	
12.8	-	9.2	14.3	57.3	-	100	x	100	
1636.0	-	3556.0	5498.0	7348.0	-	3207.1	x	2748.9	
2.0	-	-	-	-	-	100	x	100	
-	2	2	1	-	2	23	2	25	
-	8.0	8.0	4.0	-	8.0	92.0	8.0	100	
-	8.7	8.7	4.3	-	8.7	100	x	x	
-	4353.0	6516.0	5081.1	-	45469.0	68078.6	x	68078.6	
-	6.4	9.6	7.5	-	66.8	100	x	100	
-	2176.5	3258.0	5081.1	-	22734.5	2959.9	x	2723.1	
-	2.8	-	-	-	9.7	100	x	100	
3	4	3	4	6	4	66	2	68	
4.4	5.9	4.4	5.9	8.8	5.9	97.1	2.9	100	
4.5	6.1	4.5	6.1	9.1	6.1	100	x	x	
5380.0	10314.2	9382.0	18211.8	43686.8	61183.6	169663.7	x	169663.7	
3.2	6.1	5.5	10.7	25.7	36.1	100	x	100	
1793.3	2578.6	3127.3	4553.0	7281.1	15295.9	2570.7	x	2495.1	
9.3	2.5	11.7	6.1	0.6	4.2	100	x	100	

ГРУППИРОВКИ ОБЪЕКТОВ ПЕРЕПИСИ ПО РАЗМЕРУ ПОСЕВНЫХ ПЛОЩАДЕЙ

	Сельскохозяйственные организации,						
	до 10,1	10,1 - 50	50,1 - 100	100,1 - 200	200,1 - 500	500,1 - 1000	1000,1 - 1500
Семикаракорский							
Число организаций, единиц	1	2	2	1	5	2	2
в процентах от общего числа организаций	3.8	7.7	7.7	3.8	19.2	7.7	7.7
в процентах от числа организаций, имеющих посевную площадь	4.0	8.0	8.0	4.0	20.0	8.0	8.0
Посевная площадь сельскохозяйственных культур, га	5.2	80.0	124.0	114.6	1770.0	1517.0	2791.0
в процентах от общей посевной площади	0.0	0.3	0.5	0.4	6.7	5.8	10.6
в среднем на одну организацию, га	5.2	40.0	62.0	114.6	354.0	758.5	1395.5
Засеяно элитными семенами, в процентах от площади посевов	-	-	-	-	0.8	13.4	-
Советский							
Число организаций, единиц	-	-	-	1	-	2	-
в процентах от общего числа организаций	-	-	-	25.0	-	50.0	-
в процентах от числа организаций, имеющих посевную площадь	-	-	-	25.0	-	50.0	-
Посевная площадь сельскохозяйственных культур, га	-	-	-	180.0	-	1379.0	-
в процентах от общей посевной площади	-	-	-	3.3	-	25.3	-
в среднем на одну организацию, га	-	-	-	180.0	-	689.5	-
Засеяно элитными семенами, в процентах от площади посевов	-	-	-	100.0	-	4.4	-
Тарасовский							
Число организаций, единиц	-	-	-	3	8	4	3
в процентах от общего числа организаций	-	-	-	10.3	27.6	13.8	10.3
в процентах от числа организаций, имеющих посевную площадь	-	-	-	10.3	27.6	13.8	10.3
Посевная площадь сельскохозяйственных культур, га	-	-	-	433.5	2952.0	2824.8	3524.0
в процентах от общей посевной площади	-	-	-	0.8	5.8	5.5	6.9
в среднем на одну организацию, га	-	-	-	144.5	369.0	706.2	1174.7
Засеяно элитными семенами, в процентах от площади посевов	-	-	-	-	31.9	15.0	-



ГРУППИРОВКИ ОБЪЕКТОВ ПЕРЕПИСИ ПО РАЗМЕРУ ПОСЕВНЫХ ПЛОЩАДЕЙ

имевшие посевную площадь, гектаров							всего	Организации, не имевшие посевной площади	Итого
1500,1 - 2000	2000,1 - 3000	3000,1 - 4000	4000,1 - 6000	6000,1 - 10000	свыше 10000				
6	3	1	-	-	-	25	1	26	
23.1	11.5	3.8	-	-	-	96.2	3.8	100	
24.0	12.0	4.0	-	-	-	100	x	x	
10044.0	6726.0	3197.0	-	-	-	26368.8	x	26368.8	
38.1	25.5	12.1	-	-	-	100	x	100	
1674.0	2242.0	3197.0	-	-	-	1054.8	x	1014.2	
13.3	39.1	19.1	-	-	-	100	x	100	
-	-	1	-	-	-	4	-	4	
-	-	25.0	-	-	-	100.0	-	100	
-	-	25.0	-	-	-	100	x	x	
-	-	3899.0	-	-	-	5458.0	x	5458.0	
-	-	71.4	-	-	-	100	x	100	
-	-	3899.0	-	-	-	1364.5	x	1364.5	
-	-	100.0	-	-	-	100	x	100	
3	2	2	3	1	-	29	-	29	
10.3	6.9	6.9	10.3	3.4	-	100.0	-	100	
10.3	6.9	6.9	10.3	3.4	-	100	x	x	
5071.0	4721.0	7805.0	14122.0	9878.0	-	51331.3	x	51331.3	
9.9	9.2	15.2	27.5	19.2	-	100	x	100	
1690.3	2360.5	3902.5	4707.3	9878.0	-	1770.0	x	1770.0	
1.8	0.6	-	40.9	0.3	-	100	x	100	

ГРУППИРОВКИ ОБЪЕКТОВ ПЕРЕПИСИ ПО РАЗМЕРУ ПОСЕВНЫХ ПЛОЩАДЕЙ

	Сельскохозяйственные организации,						
	до 10,1	10,1 - 50	50,1 - 100	100,1 - 200	200,1 - 500	500,1 - 1000	1000,1 - 1500
Тацинский							
Число организаций, единиц	-	-	-	-	1	-	1
в процентах от общего числа организаций	-	-	-	-	8.3	-	8.3
в процентах от числа организаций, имеющих посевную площадь	-	-	-	-	10.0	-	10.0
Посевная площадь сельскохозяйственных культур, га	-	-	-	-	378.0	-	1402.0
в процентах от общей посевной площади	-	-	-	-	1.1	-	4.0
в среднем на одну организацию, га	-	-	-	-	378.0	-	1402.0
Засеяно элитными семенами, в процентах от площади посевов	-	-	-	-	-	-	46.0
Усть-Донецкий							
Число организаций, единиц	-	-	-	1	1	1	1
в процентах от общего числа организаций	-	-	-	9.1	9.1	9.1	9.1
в процентах от числа организаций, имеющих посевную площадь	-	-	-	10.0	10.0	10.0	10.0
Посевная площадь сельскохозяйственных культур, га	-	-	-	153.0	353.8	610.0	1430.0
в процентах от общей посевной площади	-	-	-	0.4	0.9	1.5	3.6
в среднем на одну организацию, га	-	-	-	153.0	353.8	610.0	1430.0
Засеяно элитными семенами, в процентах от площади посевов	-	-	-	-	-	-	27.3
Целинский							
Число организаций, единиц	-	1	-	3	-	3	-
в процентах от общего числа организаций	-	6.7	-	20.0	-	20.0	-
в процентах от числа организаций, имеющих посевную площадь	-	6.7	-	20.0	-	20.0	-
Посевная площадь сельскохозяйственных культур, га	-	45.0	-	455.0	-	1792.5	-
в процентах от общей посевной площади	-	0.0	-	0.5	-	2.0	-
в среднем на одну организацию, га	-	45.0	-	151.7	-	597.5	-
Засеяно элитными семенами, в процентах от площади посевов	-	-	-	-	-	-	-



ГРУППИРОВКИ ОБЪЕКТОВ ПЕРЕПИСИ ПО РАЗМЕРУ ПОСЕВНЫХ ПЛОЩАДЕЙ

имевшие посевную площадь, гектаров							Организации, не имевшие посевной площади	Итого
1500,1 - 2000	2000,1 - 3000	3000,1 - 4000	4000,1 - 6000	6000,1 - 10000	свыше 10000	всего		
1	1	1	5	-	-	10	2	12
8.3	8.3	8.3	41.7	-	-	83.3	16.7	100
10.0	10.0	10.0	50.0	-	-	100	x	x
1605.0	2027.1	3328.0	26253.0	-	-	34993.1	x	34993.1
4.6	5.8	9.5	75.0	-	-	100	x	100
1605.0	2027.1	3328.0	5250.6	-	-	3499.3	x	2916.1
-	19.5	-	5.5	-	-	100	x	100
1	1	-	3	-	1	10	1	11
9.1	9.1	-	27.3	-	9.1	90.9	9.1	100
10.0	10.0	-	30.0	-	10.0	100	x	x
1760.0	2313.0	-	12995.1	-	19782.0	39396.9	x	39396.9
4.5	5.9	-	33.0	-	50.2	100	x	100
1760.0	2313.0	-	4331.7	-	19782.0	3939.7	x	3581.5
4.2	-	-	3.4	-	20.2	100	x	100
-	-	-	2	4	2	15	-	15
-	-	-	13.3	26.7	13.3	100.0	-	100
-	-	-	13.3	26.7	13.3	100	x	x
-	-	-	10321.0	31399.8	46547.9	90561.2	x	90561.2
-	-	-	11.4	34.7	51.4	100	x	100
-	-	-	5160.5	7850.0	23274.0	6037.4	x	6037.4
-	-	-	6.0	12.5	3.3	100	x	100

ГРУППИРОВКИ ОБЪЕКТОВ ПЕРЕПИСИ ПО РАЗМЕРУ ПОСЕВНЫХ ПЛОЩАДЕЙ

	Сельскохозяйственные организации,						
	до 10,1	10,1 - 50	50,1 - 100	100,1 - 200	200,1 - 500	500,1 - 1000	1000,1 - 1500
Цимлянский							
Число организаций, единиц	-	1	3	1	3	3	4
в процентах от общего числа организаций	-	3.2	9.7	3.2	9.7	9.7	12.9
в процентах от числа организаций, имеющих посевную площадь	-	3.6	10.7	3.6	10.7	10.7	14.3
Посевная площадь сельскохозяйственных культур, га	-	40.0	255.0	130.0	1218.0	2104.6	5068.0
в процентах от общей посевной площади	-	0.0	0.3	0.1	1.4	2.4	5.7
в среднем на одну организацию, га	-	40.0	85.0	130.0	406.0	701.5	1267.0
Засеяно элитными семенами, в процентах от площади посевов	-	-	-	-	-	-	12.7
Чертковский							
Число организаций, единиц	-	-	1	-	4	1	3
в процентах от общего числа организаций	-	-	3.8	-	15.4	3.8	11.5
в процентах от числа организаций, имеющих посевную площадь	-	-	4.2	-	16.7	4.2	12.5
Посевная площадь сельскохозяйственных культур, га	-	-	52.0	-	1239.0	773.0	3357.0
в процентах от общей посевной площади	-	-	0.1	-	1.5	0.9	3.9
в среднем на одну организацию, га	-	-	52.0	-	309.8	773.0	1119.0
Засеяно элитными семенами, в процентах от площади посевов	-	-	-	-	8.5	23.3	3.9
Шолоховский							
Число организаций, единиц	-	-	1	2	2	3	4
в процентах от общего числа организаций	-	-	4.2	8.3	8.3	12.5	16.7
в процентах от числа организаций, имеющих посевную площадь	-	-	4.3	8.7	8.7	13.0	17.4
Посевная площадь сельскохозяйственных культур, га	-	-	100.0	340.0	534.0	2699.0	4504.0
в процентах от общей посевной площади	-	-	0.2	0.6	0.9	4.5	7.5
в среднем на одну организацию, га	-	-	100.0	170.0	267.0	899.7	1126.0
Засеяно элитными семенами, в процентах от площади посевов	-	-	-	-	-	1.1	14.4



ГРУППИРОВКИ ОБЪЕКТОВ ПЕРЕПИСИ ПО РАЗМЕРУ ПОСЕВНЫХ ПЛОЩАДЕЙ

имевшие посевную площадь, гектаров							Организации, не имевшие посевной площади	Итого
1500,1 - 2000	2000,1 - 3000	3000,1 - 4000	4000,1 - 6000	6000,1 - 10000	свыше 10000	всего		
5	1	-	2	3	2	28	3	31
16.1	3.2	-	6.5	9.7	6.5	90.3	9.7	100
17.9	3.6	-	7.1	10.7	7.1	100	x	x
8910.9	2764.0	-	9171.0	24759.0	33954.0	88374.5	x	88374.5
10.1	3.1	-	10.4	28.0	38.4	100	x	100
1782.2	2764.0	-	4585.5	8253.0	16977.0	3156.2	x	2850.8
9.3	7.6	-	9.0	3.5	1.6	100	x	100
1	5	1	3	4	1	24	2	26
3.8	19.2	3.8	11.5	15.4	3.8	92.3	7.7	100
4.2	20.8	4.2	12.5	16.7	4.2	100	x	x
1619.0	12433.0	3392.0	14912.0	28693.0	18855.0	85325.0	x	85325.0
1.9	14.6	4.0	17.5	33.6	22.1	100	x	100
1619.0	2486.6	3392.0	4970.7	7173.3	18855.0	3555.2	x	3281.7
3.2	-	-	1.1	1.2	-	100	x	100
3	2	-	2	3	1	23	1	24
12.5	8.3	-	8.3	12.5	4.2	95.8	4.2	100
13.0	8.7	-	8.7	13.0	4.3	100	x	x
5176.0	5050.0	-	9078.0	22525.0	10087.0	60093.0	x	60093.0
8.6	8.4	-	15.1	37.5	16.8	100	x	100
1725.3	2525.0	-	4539.0	7508.3	10087.0	2612.7	x	2503.9
19.5	-	-	-	11.4	100.0	100	x	100

ГРУППИРОВКИ ОБЪЕКТОВ ПЕРЕПИСИ ПО РАЗМЕРУ ПОСЕВНЫХ ПЛОЩАДЕЙ

	Сельскохозяйственные организации,						
	до 10,1	10,1 - 50	50,1 - 100	100,1 - 200	200,1 - 500	500,1 - 1000	1000,1 - 1500
в том числе по городским округам:							
Число организаций, единиц	1	-	1	3	2	2	2
в процентах от общего числа организаций	3.1	-	3.1	9.4	6.3	6.3	6.3
в процентах от числа организаций, имеющих посевную площадь	5.6	-	5.6	16.7	11.1	11.1	11.1
Посевная площадь сельскохозяйственных культур, га	2.6	-	74.0	491.1	570.8	1539.5	2323.0
в процентах от общей посевной площади	0.0	-	0.0	0.3	0.3	0.9	1.3
в среднем на одну организацию, га	2.6	-	74.0	163.7	285.4	769.8	1161.5
Засеяно элитными семенами, в процентах от площади посевов	100.0	-	-	-	-	6.8	3.0
Ростов-на-Дону							
Число организаций, единиц	-	-	-	-	-	-	-
в процентах от общего числа организаций	-	-	-	-	-	-	-
в процентах от числа организаций, имеющих посевную площадь	-	-	-	-	-	-	-
Посевная площадь сельскохозяйственных культур, га	-	-	-	-	-	-	-
в процентах от общей посевной площади	-	-	-	-	-	-	-
в среднем на одну организацию, га	-	-	-	-	-	-	-
Засеяно элитными семенами, в процентах от площади посевов	-	-	-	-	-	-	-
Азов							
Число организаций, единиц	-	-	-	2	-	-	-
в процентах от общего числа организаций	-	-	-	40.0	-	-	-
в процентах от числа организаций, имеющих посевную площадь	-	-	-	66.7	-	-	-
Посевная площадь сельскохозяйственных культур, га	-	-	-	337.1	-	-	-
в процентах от общей посевной площади	-	-	-	8.0	-	-	-
в среднем на одну организацию, га	-	-	-	168.6	-	-	-
Засеяно элитными семенами, в процентах от площади посевов	-	-	-	-	-	-	-



ГРУППИРОВКИ ОБЪЕКТОВ ПЕРЕПИСИ ПО РАЗМЕРУ ПОСЕВНЫХ ПЛОЩАДЕЙ

имевшие посевную площадь, гектаров							всего	Организации, не имевшие посевной площади	Итого
1500,1 - 2000	2000,1 - 3000	3000,1 - 4000	4000,1 - 6000	6000,1 - 10000	свыше 10000				
3	-	2	1	-	1	18	14	32	
9.4	-	6.3	3.1	-	3.1	56.3	43.8	100	
16.7	-	11.1	5.6	-	5.6	100	x	x	
5182.0	-	6907.4	4512.0	-	157939.2	179541.6	x	179541.6	
2.9	-	3.8	2.5	-	88.0	100	x	100	
1727.3	-	3453.7	4512.0	-	157939.2	9974.5	x	5610.7	
31.8	-	2.9	7.3	-	6.1	100	x	100	
-	-	1	-	-	1	2	-	2	
-	-	50.0	-	-	50.0	100.0	-	100	
-	-	50.0	-	-	50.0	100	x	x	
-	-	3054.9	-	-	157939.2	160994.1	x	160994.1	
-	-	1.9	-	-	98.1	100	x	100	
-	-	3054.9	-	-	157939.2	80497.1	x	80497.1	
-	-	3.3	-	-	6.1	100	x	100	
-	-	1	-	-	-	3	2	5	
-	-	20.0	-	-	-	60.0	40.0	100	
-	-	33.3	-	-	-	100	x	x	
-	-	3852.5	-	-	-	4189.6	x	4189.6	
-	-	92.0	-	-	-	100	x	100	
-	-	3852.5	-	-	-	1396.5	x	837.9	
-	-	2.7	-	-	-	100	x	100	

ГРУППИРОВКИ ОБЪЕКТОВ ПЕРЕПИСИ ПО РАЗМЕРУ ПОСЕВНЫХ ПЛОЩАДЕЙ

	Сельскохозяйственные организации,						
	до 10,1	10,1 - 50	50,1 - 100	100,1 - 200	200,1 - 500	500,1 - 1000	1000,1 - 1500
Батайск							
Число организаций, единиц	-	-	-	-	1	-	-
в процентах от общего числа организаций	-	-	-	-	50.0	-	-
в процентах от числа организаций, имеющих посевную площадь	-	-	-	-	100.0	-	-
Посевная площадь сельскохозяйственных культур, га	-	-	-	-	320.8	-	-
в процентах от общей посевной площади	-	-	-	-	100.0	-	-
в среднем на одну организацию, га	-	-	-	-	320.8	-	-
Засеяно элитными семенами, в процентах от площади посевов	-	-	-	-	-	-	-
Волгодонск							
Число организаций, единиц	-	-	1	1	-	-	-
в процентах от общего числа организаций	-	-	25.0	25.0	-	-	-
в процентах от числа организаций, имеющих посевную площадь	-	-	33.3	33.3	-	-	-
Посевная площадь сельскохозяйственных культур, га	-	-	74.0	154.0	-	-	-
в процентах от общей посевной площади	-	-	3.4	7.2	-	-	-
в среднем на одну организацию, га	-	-	74.0	154.0	-	-	-
Засеяно элитными семенами, в процентах от площади посевов	-	-	-	-	-	-	-
Гуково							
Число организаций, единиц	-	-	-	-	-	-	-
в процентах от общего числа организаций	-	-	-	-	-	-	-
в процентах от числа организаций, имеющих посевную площадь	-	-	-	-	-	-	-
Посевная площадь сельскохозяйственных культур, га	-	-	-	-	-	-	-
в процентах от общей посевной площади	-	-	-	-	-	-	-
в среднем на одну организацию, га	-	-	-	-	-	-	-
Засеяно элитными семенами, в процентах от площади посевов	-	-	-	-	-	-	-



ГРУППИРОВКИ ОБЪЕКТОВ ПЕРЕПИСИ ПО РАЗМЕРУ ПОСЕВНЫХ ПЛОЩАДЕЙ

имевшие посевную площадь, гектаров							всего	Организации, не имевшие посевной площади	Итого
1500,1 - 2000	2000,1 - 3000	3000,1 - 4000	4000,1 - 6000	6000,1 - 10000	свыше 10000				
-	-	-	-	-	-	1	1	2	
-	-	-	-	-	-	50.0	50.0	100	
-	-	-	-	-	-	100	x	x	
-	-	-	-	-	-	320.8	x	320.8	
-	-	-	-	-	-	100	x	100	
-	-	-	-	-	-	320.8	x	160.4	
-	-	-	-	-	-	100	x	100	
1	-	-	-	-	-	3	1	4	
25.0	-	-	-	-	-	75.0	25.0	100	
33.3	-	-	-	-	-	100	x	x	
1920.0	-	-	-	-	-	2148.0	x	2148.0	
89.4	-	-	-	-	-	100	x	100	
1920.0	-	-	-	-	-	716.0	x	537.0	
23.1	-	-	-	-	-	100	x	100	
-	-	-	-	-	-	-	-	-	
-	-	-	-	-	-	-	-	100	
-	-	-	-	-	-	100	x	x	
-	-	-	-	-	-	-	x	-	
-	-	-	-	-	-	100	x	100	
-	-	-	-	-	-	-	x	-	
-	-	-	-	-	-	100	x	100	

ГРУППИРОВКИ ОБЪЕКТОВ ПЕРЕПИСИ ПО РАЗМЕРУ ПОСЕВНЫХ ПЛОЩАДЕЙ

	Сельскохозяйственные организации,						
	до 10,1	10,1 - 50	50,1 - 100	100,1 - 200	200,1 - 500	500,1 - 1000	1000,1 - 1500
Донецк							
Число организаций, единиц	-	-	-	-	1	1	-
в процентах от общего числа организаций	-	-	-	-	33.3	33.3	-
в процентах от числа организаций, имеющих посевную площадь	-	-	-	-	50.0	50.0	-
Посевная площадь сельскохозяйственных культур, га	-	-	-	-	250.0	705.0	-
в процентах от общей посевной площади	-	-	-	-	26.2	73.8	-
в среднем на одну организацию, га	-	-	-	-	250.0	705.0	-
Засеяно элитными семенами, в процентах от площади посевов	-	-	-	-	-	-	-
Зверево							
Число организаций, единиц	-	-	-	-	-	-	-
в процентах от общего числа организаций	-	-	-	-	-	-	-
в процентах от числа организаций, имеющих посевную площадь	-	-	-	-	-	-	-
Посевная площадь сельскохозяйственных культур, га	-	-	-	-	-	-	-
в процентах от общей посевной площади	-	-	-	-	-	-	-
в среднем на одну организацию, га	-	-	-	-	-	-	-
Засеяно элитными семенами, в процентах от площади посевов	-	-	-	-	-	-	-
Каменск-Шахтинский							
Число организаций, единиц	-	-	-	-	-	-	-
в процентах от общего числа организаций	-	-	-	-	-	-	-
в процентах от числа организаций, имеющих посевную площадь	-	-	-	-	-	-	-
Посевная площадь сельскохозяйственных культур, га	-	-	-	-	-	-	-
в процентах от общей посевной площади	-	-	-	-	-	-	-
в среднем на одну организацию, га	-	-	-	-	-	-	-
Засеяно элитными семенами, в процентах от площади посевов	-	-	-	-	-	-	-



ГРУППИРОВКИ ОБЪЕКТОВ ПЕРЕПИСИ ПО РАЗМЕРУ ПОСЕВНЫХ ПЛОЩАДЕЙ

имевшие посевную площадь, гектаров							всего	Организации, не имевшие посевной площади	Итого
1500,1 - 2000	2000,1 - 3000	3000,1 - 4000	4000,1 - 6000	6000,1 - 10000	свыше 10000				
-	-	-	-	-	-	2	1	3	
-	-	-	-	-	-	66.7	33.3	100	
-	-	-	-	-	-	100	x	x	
-	-	-	-	-	-	955.0	x	955.0	
-	-	-	-	-	-	100	x	100	
-	-	-	-	-	-	477.5	x	318.3	
-	-	-	-	-	-	100	x	100	
2	-	-	-	-	-	2	1	3	
66.7	-	-	-	-	-	66.7	33.3	100	
100.0	-	-	-	-	-	100	x	x	
3262.0	-	-	-	-	-	3262.0	x	3262.0	
100.0	-	-	-	-	-	100	x	100	
1631.0	-	-	-	-	-	1631.0	x	1087.3	
37.0	-	-	-	-	-	100	x	100	
-	-	-	-	-	-	-	1	1	
-	-	-	-	-	-	-	100.0	100	
-	-	-	-	-	-	100	x	x	
-	-	-	-	-	-	-	x	-	
-	-	-	-	-	-	100	x	100	
-	-	-	-	-	-	-	x	-	
-	-	-	-	-	-	100	x	100	

ГРУППИРОВКИ ОБЪЕКТОВ ПЕРЕПИСИ ПО РАЗМЕРУ ПОСЕВНЫХ ПЛОЩАДЕЙ

	Сельскохозяйственные организации,						
	до 10,1	10,1 - 50	50,1 - 100	100,1 - 200	200,1 - 500	500,1 - 1000	1000,1 - 1500
Новочеркасск							
Число организаций, единиц	1	-	-	-	-	1	1
в процентах от общего числа организаций	16.7	-	-	-	-	16.7	16.7
в процентах от числа организаций, имеющих посевную площадь	33.3	-	-	-	-	33.3	33.3
Посевная площадь сельскохозяйственных культур, га	2.6	-	-	-	-	834.5	1270.0
в процентах от общей посевной площади	0.1	-	-	-	-	39.6	60.3
в среднем на одну организацию, га	2.6	-	-	-	-	834.5	1270.0
Засеяно элитными семенами, в процентах от площади посевов	100.0	-	-	-	-	12.5	5.5
Новошахтинск							
Число организаций, единиц	-	-	-	-	-	-	1
в процентах от общего числа организаций	-	-	-	-	-	-	50.0
в процентах от числа организаций, имеющих посевную площадь	-	-	-	-	-	-	50.0
Посевная площадь сельскохозяйственных культур, га	-	-	-	-	-	-	1053.0
в процентах от общей посевной площади	-	-	-	-	-	-	18.9
в среднем на одну организацию, га	-	-	-	-	-	-	1053.0
Засеяно элитными семенами, в процентах от площади посевов	-	-	-	-	-	-	-
Таганрог							
Число организаций, единиц	-	-	-	-	-	-	-
в процентах от общего числа организаций	-	-	-	-	-	-	-
в процентах от числа организаций, имеющих посевную площадь	-	-	-	-	-	-	-
Посевная площадь сельскохозяйственных культур, га	-	-	-	-	-	-	-
в процентах от общей посевной площади	-	-	-	-	-	-	-
в среднем на одну организацию, га	-	-	-	-	-	-	-
Засеяно элитными семенами, в процентах от площади посевов	-	-	-	-	-	-	-



ГРУППИРОВКИ ОБЪЕКТОВ ПЕРЕПИСИ ПО РАЗМЕРУ ПОСЕВНЫХ ПЛОЩАДЕЙ

имевшие посевную площадь, гектаров							всего	Организации, не имевшие посевной площади	Итого
1500,1 - 2000	2000,1 - 3000	3000,1 - 4000	4000,1 - 6000	6000,1 - 10000	свыше 10000				
-	-	-	-	-	-	3	3	6	
-	-	-	-	-	-	50.0	50.0	100	
-	-	-	-	-	-	100	x	x	
-	-	-	-	-	-	2107.1	x	2107.1	
-	-	-	-	-	-	100	x	100	
-	-	-	-	-	-	702.4	x	351.2	
-	-	-	-	-	-	100	x	100	
-	-	-	1	-	-	2	-	2	
-	-	-	50.0	-	-	100.0	-	100	
-	-	-	50.0	-	-	100	x	x	
-	-	-	4512.0	-	-	5565.0	x	5565.0	
-	-	-	81.1	-	-	100	x	100	
-	-	-	4512.0	-	-	2782.5	x	2782.5	
-	-	-	7.3	-	-	100	x	100	
-	-	-	-	-	-	-	2	2	
-	-	-	-	-	-	-	100.0	100	
-	-	-	-	-	-	100	x	x	
-	-	-	-	-	-	-	x	-	
-	-	-	-	-	-	100	x	100	
-	-	-	-	-	-	-	x	-	
-	-	-	-	-	-	100	x	100	

ГРУППИРОВКИ ОБЪЕКТОВ ПЕРЕПИСИ ПО РАЗМЕРУ ПОСЕВНЫХ ПЛОЩАДЕЙ

	Сельскохозяйственные организации,						
	до 10,1	10,1 - 50	50,1 - 100	100,1 - 200	200,1 - 500	500,1 - 1000	1000,1 - 1500
Шахты							
Число организаций, единиц	-	-	-	-	-	-	-
в процентах от общего числа организаций	-	-	-	-	-	-	-
в процентах от числа организаций, имеющих посевную площадь	-	-	-	-	-	-	-
Посевная площадь сельскохозяйственных культур, га	-	-	-	-	-	-	-
в процентах от общей посевной площади	-	-	-	-	-	-	-
в среднем на одну организацию, га	-	-	-	-	-	-	-
Засеяно элитными семенами, в процентах от площади посевов	-	-	-	-	-	-	-



ГРУППИРОВКИ ОБЪЕКТОВ ПЕРЕПИСИ ПО РАЗМЕРУ ПОСЕВНЫХ ПЛОЩАДЕЙ

имевшие посевную площадь, гектаров							всего	Организации, не имевшие посевной площади	Итого
1500,1 - 2000	2000,1 - 3000	3000,1 - 4000	4000,1 - 6000	6000,1 - 10000	свыше 10000				
-	-	-	-	-	-	-	2	2	
-	-	-	-	-	-	-	100.0	100	
-	-	-	-	-	-	100	x	x	
-	-	-	-	-	-	-	x	-	
-	-	-	-	-	-	100	x	100	
-	-	-	-	-	-	-	x	-	
-	-	-	-	-	-	100	x	100	

178. ГРУППИРОВКА СЕЛЬСКОХОЗЯЙСТВЕННЫХ ОРГАНИЗАЦИЙ ПО РАЗМЕРАМ ПОСЕВНОЙ

	Сельскохозяйственные организации, имевшие посевную					
	до 30,1	30,1- 50	50,1 - 100	100,1 - 200	200,1 - 300	300,1 - 600
Всего по области						
Число организаций, единиц	26	32	52	87	78	174
в процентах от общего числа организаций	2.2	2.7	4.4	7.4	6.6	14.8
в процентах от числа организаций, имевших посевную площадь	2.4	3.0	4.9	8.2	7.3	16.4
Посевная площадь зерновых и зернобобовых культур, га	499.7	1384.5	3873.6	12848.8	19619.7	77963.4
в процентах от общей посевной площади зерновых и зернобобовых культур	0.0	0.1	0.2	0.6	0.9	3.6
в среднем на одну организацию, га	19.2	43.3	74.5	147.7	251.5	448.1
Засеяно элитными семенами, в процентах от площади посевов	4.4	8.7	5.5	9.0	7.9	8.2
в том числе по муниципальным районам:						
Число организаций, единиц	26	32	50	84	77	173
в процентах от общего числа организаций	2.3	2.8	4.4	7.4	6.7	15.2
в процентах от числа организаций, имевших посевную площадь	2.5	3.1	4.8	8.0	7.3	16.5
Посевная площадь зерновых и зернобобовых культур, га	499.7	1384.5	3719.6	12408.8	19363.7	77376.4
в процентах от общей посевной площади зерновых и зернобобовых культур	0.0	0.1	0.2	0.6	0.9	3.8
в среднем на одну организацию, га	19.2	43.3	74.4	147.7	251.5	447.3
Засеяно элитными семенами, в процентах от площади посевов	4.4	8.7	5.7	9.4	8.0	8.3
Азовский						
Число организаций, единиц	6	7	6	7	4	9
в процентах от общего числа организаций	8.2	9.6	8.2	9.6	5.5	12.3
в процентах от числа организаций, имевших посевную площадь	9.0	10.4	9.0	10.4	6.0	13.4
Посевная площадь зерновых и зернобобовых культур, га	107.7	325.0	422.2	1135.0	1017.0	4069.0
в процентах от общей посевной площади зерновых и зернобобовых культур	0.2	0.5	0.7	1.9	1.7	6.7
в среднем на одну организацию, га	18.0	46.4	70.4	162.1	254.3	452.1
Засеяно элитными семенами, в процентах от площади посевов	11.1	24.6	-	19.4	2.0	6.6



ПЛОЩАДИ ЗЕРНОВЫХ И ЗЕРНОБОБОВЫХ КУЛЬТУР ПОД УРОЖАЙ 2016 ГОДА

площадь зерновых и зернобобовых культур, гектаров							Организации, не имевшие посевной площади	Итого
600,1 - 1000	1000,1 - 1500	1500,1 - 2000	2000,1 - 3000	3000,1 - 4000	свыше 4000	всего		
125	113	86	81	62	148	1064	109	1173
10.7	9.6	7.3	6.9	5.3	12.6	90.7	9.3	100
11.7	10.6	8.1	7.6	5.8	13.9	100	x	x
98842.8	138331.9	150001.6	201710.0	214380.8	1253541.9	2172998.7	x	2172998.7
4.5	6.4	6.9	9.3	9.9	57.7	100	x	100
790.7	1224.2	1744.2	2490.2	3457.8	8469.9	2042.3	x	1852.5
8.2	10.5	9.0	10.4	5.4	11.4	100	x	100
125	109	85	80	60	147	1048	93	1141
11.0	9.6	7.4	7.0	5.3	12.9	91.8	8.2	100
11.9	10.4	8.1	7.6	5.7	14.0	100	x	x
98842.8	133776.9	148481.6	199051.0	208315.9	1147869.5	2051090.4	x	2051090.4
4.8	6.5	7.2	9.7	10.2	56.0	100	x	100
790.7	1227.3	1746.8	2488.1	3471.9	7808.6	1957.1	x	1797.6
8.2	10.0	9.0	10.5	5.4	11.6	100	x	100
10	6	5	1	3	3	67	6	73
13.7	8.2	6.8	1.4	4.1	4.1	91.8	8.2	100
14.9	9.0	7.5	1.5	4.5	4.5	100	x	x
8130.2	7062.0	8442.6	2984.0	9883.0	17448.0	61025.7	x	61025.7
13.3	11.6	13.8	4.9	16.2	28.6	100	x	100
813.0	1177.0	1688.5	2984.0	3294.3	5816.0	910.8	x	836.0
5.0	6.5	2.1	-	3.6	27.5	100	x	100

ГРУППИРОВКИ ОБЪЕКТОВ ПЕРЕПИСИ ПО РАЗМЕРУ ПОСЕВНЫХ ПЛОЩАДЕЙ

	Сельскохозяйственные организации, имевшие посевную					
	до 30,1	30,1- 50	50,1 - 100	100,1 - 200	200,1 - 300	300,1 - 600
Аксайский						
Число организаций, единиц	3	2	5	5	1	1
в процентах от общего числа организаций	7.9	5.3	13.2	13.2	2.6	2.6
в процентах от числа организаций, имевших посевную площадь	11.1	7.4	18.5	18.5	3.7	3.7
Посевная площадь зерновых и зернобобовых культур, га	73.0	82.0	400.0	621.0	232.0	385.0
в процентах от общей посевной площади зерновых и зернобобовых культур	0.3	0.4	1.9	2.9	1.1	1.8
в среднем на одну организацию, га	24.3	41.0	80.0	124.2	232.0	385.0
Засеяно элитными семенами, в процентах от площади посевов	-	-	-	14.5	-	29.9
Багаевский						
Число организаций, единиц	-	-	2	4	1	1
в процентах от общего числа организаций	-	-	9.5	19.0	4.8	4.8
в процентах от числа организаций, имевших посевную площадь	-	-	14.3	28.6	7.1	7.1
Посевная площадь зерновых и зернобобовых культур, га	-	-	130.0	671.0	300.0	442.0
в процентах от общей посевной площади зерновых и зернобобовых культур	-	-	0.7	3.6	1.6	2.4
в среднем на одну организацию, га	-	-	65.0	167.8	300.0	442.0
Засеяно элитными семенами, в процентах от площади посевов	-	-	-	-	-	45.5
Белокалитвинский						
Число организаций, единиц	1	-	1	1	3	6
в процентах от общего числа организаций	3.6	-	3.6	3.6	10.7	21.4
в процентах от числа организаций, имевших посевную площадь	3.6	-	3.6	3.6	10.7	21.4
Посевная площадь зерновых и зернобобовых культур, га	22.0	-	61.0	200.0	781.6	2672.7
в процентах от общей посевной площади зерновых и зернобобовых культур	0.0	-	0.1	0.4	1.4	4.8
в среднем на одну организацию, га	22.0	-	61.0	200.0	260.5	445.5
Засеяно элитными семенами, в процентах от площади посевов	-	-	-	-	-	8.6



ГРУППИРОВКИ ОБЪЕКТОВ ПЕРЕПИСИ ПО РАЗМЕРУ ПОСЕВНЫХ ПЛОЩАДЕЙ

площадь зерновых и зернобобовых культур, гектаров							Организации, не имевшие посевной площади	Итого
600,1 - 1000	1000,1 - 1500	1500,1 - 2000	2000,1 - 3000	3000,1 - 4000	свыше 4000	всего		
4	2	1	1	1	1	27	11	38
10.5	5.3	2.6	2.6	2.6	2.6	71.1	28.9	100
14.8	7.4	3.7	3.7	3.7	3.7	100	x	x
2952.0	2716.0	1850.0	2205.0	3640.0	5977.5	21133.5	x	21133.5
14.0	12.9	8.8	10.4	17.2	28.3	100	x	100
738.0	1358.0	1850.0	2205.0	3640.0	5977.5	782.7	x	556.1
38.9	-	-	41.0	1.2	35.1	100	x	100
-	1	3	-	-	2	14	7	21
-	4.8	14.3	-	-	9.5	66.7	33.3	100
-	7.1	21.4	-	-	14.3	100	x	x
-	1459.0	5124.0	-	-	10580.7	18706.7	x	18706.7
-	7.8	27.4	-	-	56.6	100	x	100
-	1459.0	1708.0	-	-	5290.4	1336.2	x	890.8
-	0.7	11.4	-	-	4.7	100	x	100
1	3	5	-	3	4	28	-	28
3.6	10.7	17.9	-	10.7	14.3	100.0	-	100
3.6	10.7	17.9	-	10.7	14.3	100	x	x
783.0	3601.0	8937.0	-	9707.0	29201.8	55967.1	x	55967.1
1.4	6.4	16.0	-	17.3	52.2	100	x	100
783.0	1200.3	1787.4	-	3235.7	7300.5	1998.8	x	1998.8
-	-	10.5	-	16.8	-	100	x	100

ГРУППИРОВКИ ОБЪЕКТОВ ПЕРЕПИСИ ПО РАЗМЕРУ ПОСЕВНЫХ ПЛОЩАДЕЙ

	Сельскохозяйственные организации, имевшие посевную					
	до 30,1	30,1- 50	50,1 - 100	100,1 - 200	200,1 - 300	300,1 - 600
Боковский						
Число организаций, единиц	1	-	-	3	5	4
в процентах от общего числа организаций	3.1	-	-	9.4	15.6	12.5
в процентах от числа организаций, имевших посевную площадь	3.3	-	-	10.0	16.7	13.3
Посевная площадь зерновых и зернобобовых культур, га	30.0	-	-	494.0	1296.0	1847.0
в процентах от общей посевной площади зерновых и зернобобовых культур	0.1	-	-	1.8	4.7	6.6
в среднем на одну организацию, га	30.0	-	-	164.7	259.2	461.8
Засеяно элитными семенами, в процентах от площади посевов	-	-	-	-	-	-
Верхнедонской						
Число организаций, единиц	-	1	1	3	2	12
в процентах от общего числа организаций	-	2.4	2.4	7.3	4.9	29.3
в процентах от числа организаций, имевших посевную площадь	-	2.4	2.4	7.3	4.9	29.3
Посевная площадь зерновых и зернобобовых культур, га	-	40.0	65.0	402.0	494.0	5620.4
в процентах от общей посевной площади зерновых и зернобобовых культур	-	0.1	0.2	1.1	1.3	15.2
в среднем на одну организацию, га	-	40.0	65.0	134.0	247.0	468.4
Засеяно элитными семенами, в процентах от площади посевов	-	-	-	-	10.1	0.9
Веселовский						
Число организаций, единиц	1	-	-	1	-	2
в процентах от общего числа организаций	8.3	-	-	8.3	-	16.7
в процентах от числа организаций, имевших посевную площадь	9.1	-	-	9.1	-	18.2
Посевная площадь зерновых и зернобобовых культур, га	20.0	-	-	200.0	-	995.0
в процентах от общей посевной площади зерновых и зернобобовых культур	0.0	-	-	0.5	-	2.4
в среднем на одну организацию, га	20.0	-	-	200.0	-	497.5
Засеяно элитными семенами, в процентах от площади посевов	-	-	-	-	-	-



ГРУППИРОВКИ ОБЪЕКТОВ ПЕРЕПИСИ ПО РАЗМЕРУ ПОСЕВНЫХ ПЛОЩАДЕЙ

площадь зерновых и зернобобовых культур, гектаров							Организации, не имевшие посевной площади	Итого
600,1 - 1000	1000,1 - 1500	1500,1 - 2000	2000,1 - 3000	3000,1 - 4000	свыше 4000	всего		
5	5	4	3	-	-	30	2	32
15.6	15.6	12.5	9.4	-	-	93.8	6.3	100
16.7	16.7	13.3	10.0	-	-	100	x	x
3785.0	5956.5	7261.0	7116.0	-	-	27785.5	x	27785.5
13.6	21.4	26.1	25.6	-	-	100	x	100
757.0	1191.3	1815.3	2372.0	-	-	926.2	x	868.3
-	2.3	1.4	3.0	-	-	100	x	100
12	5	1	1	3	-	41	-	41
29.3	12.2	2.4	2.4	7.3	-	100.0	-	100
29.3	12.2	2.4	2.4	7.3	-	100	x	x
8881.0	5835.1	1982.0	2413.0	11323.8	-	37056.3	x	37056.3
24.0	15.7	5.3	6.5	30.6	-	100	x	100
740.1	1167.0	1982.0	2413.0	3774.6	-	903.8	x	903.8
7.8	1.4	2.3	4.2	4.2	-	100	x	100
-	-	-	1	2	4	11	1	12
-	-	-	8.3	16.7	33.3	91.7	8.3	100
-	-	-	9.1	18.2	36.4	100	x	x
-	-	-	2939.0	6469.0	30472.0	41095.0	x	41095.0
-	-	-	7.2	15.7	74.2	100	x	100
-	-	-	2939.0	3234.5	7618.0	3735.9	x	3424.6
-	-	-	8.2	12.9	3.5	100	x	100

ГРУППИРОВКИ ОБЪЕКТОВ ПЕРЕПИСИ ПО РАЗМЕРУ ПОСЕВНЫХ ПЛОЩАДЕЙ

	Сельскохозяйственные организации, имевшие посевную					
	до 30,1	30,1- 50	50,1 - 100	100,1 - 200	200,1 - 300	300,1 - 600
Волгодонской						
Число организаций, единиц	1	1	-	1	2	5
в процентах от общего числа организаций	4.2	4.2	-	4.2	8.3	20.8
в процентах от числа организаций, имевших посевную площадь	4.8	4.8	-	4.8	9.5	23.8
Посевная площадь зерновых и зернобобовых культур, га	25.0	50.0	-	170.0	463.0	2053.0
в процентах от общей посевной площади зерновых и зернобобовых культур	0.1	0.3	-	0.9	2.5	11.1
в среднем на одну организацию, га	25.0	50.0	-	170.0	231.5	410.6
Засеяно элитными семенами, в процентах от площади посевов	-	-	-	3.2	19.0	4.9
Дубовский						
Число организаций, единиц	-	-	-	1	-	2
в процентах от общего числа организаций	-	-	-	7.7	-	15.4
в процентах от числа организаций, имевших посевную площадь	-	-	-	7.7	-	15.4
Посевная площадь зерновых и зернобобовых культур, га	-	-	-	130.0	-	1035.0
в процентах от общей посевной площади зерновых и зернобобовых культур	-	-	-	0.3	-	2.4
в среднем на одну организацию, га	-	-	-	130.0	-	517.5
Засеяно элитными семенами, в процентах от площади посевов	-	-	-	-	-	4.8
Егорлыкский						
Число организаций, единиц	-	2	1	5	2	1
в процентах от общего числа организаций	-	8.3	4.2	20.8	8.3	4.2
в процентах от числа организаций, имевших посевную площадь	-	9.5	4.8	23.8	9.5	4.8
Посевная площадь зерновых и зернобобовых культур, га	-	80.0	57.0	763.0	482.0	335.0
в процентах от общей посевной площади зерновых и зернобобовых культур	-	0.4	0.3	3.8	2.4	1.7
в среднем на одну организацию, га	-	40.0	57.0	152.6	241.0	335.0
Засеяно элитными семенами, в процентах от площади посевов	-	-	-	22.9	-	-



ГРУППИРОВКИ ОБЪЕКТОВ ПЕРЕПИСИ ПО РАЗМЕРУ ПОСЕВНЫХ ПЛОЩАДЕЙ

площадь зерновых и зернобобовых культур, гектаров							Организации, не имевшие посевной площади	Итого
600,1 - 1000	1000,1 - 1500	1500,1 - 2000	2000,1 - 3000	3000,1 - 4000	свыше 4000	всего		
4	4	1	1	1	-	21	3	24
16.7	16.7	4.2	4.2	4.2	-	87.5	12.5	100
19.0	19.0	4.8	4.8	4.8	-	100	x	x
2786.0	5125.0	1814.0	2262.0	3716.0	-	18464.0	x	18464.0
15.1	27.8	9.8	12.3	20.1	-	100	x	100
696.5	1281.3	1814.0	2262.0	3716.0	-	879.2	x	769.3
6.1	40.5	4.9	5.5	5.7	-	100	x	100
1	3	-	1	1	4	13	-	13
7.7	23.1	-	7.7	7.7	30.8	100.0	-	100
7.7	23.1	-	7.7	7.7	30.8	100	x	x
880.9	3912.0	-	3000.0	3550.0	30716.0	43223.9	x	43223.9
2.0	9.1	-	6.9	8.2	71.1	100	x	100
880.9	1304.0	-	3000.0	3550.0	7679.0	3324.9	x	3324.9
5.1	2.6	-	-	10.7	1.1	100	x	100
3	2	3	-	1	1	21	3	24
12.5	8.3	12.5	-	4.2	4.2	87.5	12.5	100
14.3	9.5	14.3	-	4.8	4.8	100	x	x
2150.8	2516.2	5164.0	-	3069.0	5234.0	19851.0	x	19851.0
10.8	12.7	26.0	-	15.5	26.4	100	x	100
716.9	1258.1	1721.3	-	3069.0	5234.0	945.3	x	827.1
1.2	26.2	9.3	-	3.4	-	100	x	100

ГРУППИРОВКИ ОБЪЕКТОВ ПЕРЕПИСИ ПО РАЗМЕРУ ПОСЕВНЫХ ПЛОЩАДЕЙ

	Сельскохозяйственные организации, имевшие посевную					
	до 30,1	30,1- 50	50,1 - 100	100,1 - 200	200,1 - 300	300,1 - 600
Заветинский						
Число организаций, единиц	1	-	-	1	-	-
в процентах от общего числа организаций	12.5	-	-	12.5	-	-
в процентах от числа организаций, имевших посевную площадь	12.5	-	-	12.5	-	-
Посевная площадь зерновых и зернобобовых культур, га	30.0	-	-	184.0	-	-
в процентах от общей посевной площади зерновых и зернобобовых культур	0.2	-	-	1.2	-	-
в среднем на одну организацию, га	30.0	-	-	184.0	-	-
Засеяно элитными семенами, в процентах от площади посевов	-	-	-	-	-	-
Зерноградский						
Число организаций, единиц	1	6	5	5	3	9
в процентах от общего числа организаций	1.9	11.5	9.6	9.6	5.8	17.3
в процентах от числа организаций, имевших посевную площадь	2.0	11.8	9.8	9.8	5.9	17.6
Посевная площадь зерновых и зернобобовых культур, га	18.0	286.8	403.0	593.1	690.4	3926.6
в процентах от общей посевной площади зерновых и зернобобовых культур	0.0	0.3	0.4	0.6	0.6	3.7
в среднем на одну организацию, га	18.0	47.8	80.6	118.6	230.1	436.3
Засеяно элитными семенами, в процентах от площади посевов	-	-	-	18.5	31.3	-
Зимовниковский						
Число организаций, единиц	-	-	1	1	2	4
в процентах от общего числа организаций	-	-	2.9	2.9	5.7	11.4
в процентах от числа организаций, имевших посевную площадь	-	-	2.9	2.9	5.7	11.4
Посевная площадь зерновых и зернобобовых культур, га	-	-	68.0	165.7	456.0	2129.3
в процентах от общей посевной площади зерновых и зернобобовых культур	-	-	0.1	0.1	0.4	1.8
в среднем на одну организацию, га	-	-	68.0	165.7	228.0	532.3
Засеяно элитными семенами, в процентах от площади посевов	-	-	-	-	-	39.8



ГРУППИРОВКИ ОБЪЕКТОВ ПЕРЕПИСИ ПО РАЗМЕРУ ПОСЕВНЫХ ПЛОЩАДЕЙ

площадь зерновых и зернобобовых культур, гектаров							Организации, не имевшие посевной площади	Итого
600,1 - 1000	1000,1 - 1500	1500,1 - 2000	2000,1 - 3000	3000,1 - 4000	свыше 4000	всего		
1	-	1	3	-	1	8	-	8
12.5	-	12.5	37.5	-	12.5	100.0	-	100
12.5	-	12.5	37.5	-	12.5	100	x	x
781.0	-	1699.0	7228.0	-	5350.0	15272.0	x	15272.0
5.1	-	11.1	47.3	-	35.0	100	x	100
781.0	-	1699.0	2409.3	-	5350.0	1909.0	x	1909.0
-	-	14.7	36.6	-	-	100	x	100
7	2	2	-	1	10	51	1	52
13.5	3.8	3.8	-	1.9	19.2	98.1	1.9	100
13.7	3.9	3.9	-	2.0	19.6	100	x	x
5128.6	2770.0	3516.0	-	3341.0	86023.0	106696.5	x	106696.5
4.8	2.6	3.3	-	3.1	80.6	100	x	100
732.7	1385.0	1758.0	-	3341.0	8602.3	2092.1	x	2051.9
1.5	5.7	4.8	-	0.7	23.2	100	x	100
6	2	2	4	3	10	35	-	35
17.1	5.7	5.7	11.4	8.6	28.6	100.0	-	100
17.1	5.7	5.7	11.4	8.6	28.6	100	x	x
5316.0	2960.0	3392.0	9648.0	11069.0	81193.0	116397.0	x	116397.0
4.6	2.5	2.9	8.3	9.5	69.8	100	x	100
886.0	1480.0	1696.0	2412.0	3689.7	8119.3	3325.6	x	3325.6
2.1	-	3.2	1.7	7.5	2.1	100	x	100

ГРУППИРОВКИ ОБЪЕКТОВ ПЕРЕПИСИ ПО РАЗМЕРУ ПОСЕВНЫХ ПЛОЩАДЕЙ

	Сельскохозяйственные организации, имевшие посевную					
	до 30,1	30,1- 50	50,1 - 100	100,1 - 200	200,1 - 300	300,1 - 600
Кагальницкий						
Число организаций, единиц	-	-	1	1	1	10
в процентах от общего числа организаций	-	-	3.3	3.3	3.3	33.3
в процентах от числа организаций, имевших посевную площадь	-	-	3.3	3.3	3.3	33.3
Посевная площадь зерновых и зернобобовых культур, га	-	-	60.0	125.0	292.0	4474.0
в процентах от общей посевной площади зерновых и зернобобовых культур	-	-	0.1	0.2	0.5	7.4
в среднем на одну организацию, га	-	-	60.0	125.0	292.0	447.4
Засеяно элитными семенами, в процентах от площади посевов	-	-	-	-	-	4.2
Каменский						
Число организаций, единиц	2	1	1	-	2	3
в процентах от общего числа организаций	7.4	3.7	3.7	-	7.4	11.1
в процентах от числа организаций, имевших посевную площадь	8.7	4.3	4.3	-	8.7	13.0
Посевная площадь зерновых и зернобобовых культур, га	13.0	41.6	60.0	-	520.0	1218.0
в процентах от общей посевной площади зерновых и зернобобовых культур	0.0	0.1	0.1	-	1.2	2.8
в среднем на одну организацию, га	6.5	41.6	60.0	-	260.0	406.0
Засеяно элитными семенами, в процентах от площади посевов	23.1	-	-	-	19.2	72.2
Кашарский						
Число организаций, единиц	-	-	-	2	-	2
в процентах от общего числа организаций	-	-	-	11.1	-	11.1
в процентах от числа организаций, имевших посевную площадь	-	-	-	12.5	-	12.5
Посевная площадь зерновых и зернобобовых культур, га	-	-	-	292.0	-	809.0
в процентах от общей посевной площади зерновых и зернобобовых культур	-	-	-	0.4	-	1.1
в среднем на одну организацию, га	-	-	-	146.0	-	404.5
Засеяно элитными семенами, в процентах от площади посевов	-	-	-	-	-	-



ГРУППИРОВКИ ОБЪЕКТОВ ПЕРЕПИСИ ПО РАЗМЕРУ ПОСЕВНЫХ ПЛОЩАДЕЙ

площадь зерновых и зернобобовых культур, гектаров							Организации, не имевшие посевной площади	Итого
600,1 - 1000	1000,1 - 1500	1500,1 - 2000	2000,1 - 3000	3000,1 - 4000	свыше 4000	всего		
4	2	3	1	1	6	30	-	30
13.3	6.7	10.0	3.3	3.3	20.0	100.0	-	100
13.3	6.7	10.0	3.3	3.3	20.0	100	x	x
3118.0	2512.0	5411.0	2011.0	3376.0	38962.0	60341.0	x	60341.0
5.2	4.2	9.0	3.3	5.6	64.6	100	x	100
779.5	1256.0	1803.7	2011.0	3376.0	6493.7	2011.4	x	2011.4
2.2	16.3	24.0	2.0	3.4	17.9	100	x	100
1	4	1	6	-	2	23	4	27
3.7	14.8	3.7	22.2	-	7.4	85.2	14.8	100
4.3	17.4	4.3	26.1	-	8.7	100	x	x
653.0	4945.0	1710.0	13915.0	-	20621.0	43696.6	x	43696.6
1.5	11.3	3.9	31.8	-	47.2	100	x	100
653.0	1236.3	1710.0	2319.2	-	10310.5	1899.9	x	1618.4
4.6	-	-	15.7	-	-	100	x	100
2	1	-	3	1	5	16	2	18
11.1	5.6	-	16.7	5.6	27.8	88.9	11.1	100
12.5	6.3	-	18.8	6.3	31.3	100	x	x
1763.0	1209.0	-	7499.0	3617.0	59606.0	74795.0	x	74795.0
2.4	1.6	-	10.0	4.8	79.7	100	x	100
881.5	1209.0	-	2499.7	3617.0	11921.2	4674.7	x	4155.3
-	5.0	-	-	-	66.8	100	x	100

ГРУППИРОВКИ ОБЪЕКТОВ ПЕРЕПИСИ ПО РАЗМЕРУ ПОСЕВНЫХ ПЛОЩАДЕЙ

	Сельскохозяйственные организации, имевшие посевную					
	до 30,1	30,1- 50	50,1 - 100	100,1 - 200	200,1 - 300	300,1 - 600
Константиновский						
Число организаций, единиц	-	-	-	4	4	8
в процентах от общего числа организаций	-	-	-	13.3	13.3	26.7
в процентах от числа организаций, имевших посевную площадь	-	-	-	13.8	13.8	27.6
Посевная площадь зерновых и зернобобовых культур, га	-	-	-	558.0	913.1	3650.7
в процентах от общей посевной площади зерновых и зернобобовых культур	-	-	-	1.8	3.0	12.1
в среднем на одну организацию, га	-	-	-	139.5	228.3	456.3
Засеяно элитными семенами, в процентах от площади посевов	-	-	-	-	-	7.7
Красносулинский						
Число организаций, единиц	-	-	2	1	-	1
в процентах от общего числа организаций	-	-	9.1	4.5	-	4.5
в процентах от числа организаций, имевших посевную площадь	-	-	9.5	4.8	-	4.8
Посевная площадь зерновых и зернобобовых культур, га	-	-	170.0	122.0	-	308.0
в процентах от общей посевной площади зерновых и зернобобовых культур	-	-	0.4	0.3	-	0.8
в среднем на одну организацию, га	-	-	85.0	122.0	-	308.0
Засеяно элитными семенами, в процентах от площади посевов	-	-	-	-	-	-
Куйбышевский						
Число организаций, единиц	1	3	2	6	3	5
в процентах от общего числа организаций	3.4	10.3	6.9	20.7	10.3	17.2
в процентах от числа организаций, имевших посевную площадь	3.4	10.3	6.9	20.7	10.3	17.2
Посевная площадь зерновых и зернобобовых культур, га	20.0	116.0	155.0	860.0	669.5	2417.4
в процентах от общей посевной площади зерновых и зернобобовых культур	0.1	0.4	0.6	3.3	2.5	9.2
в среднем на одну организацию, га	20.0	38.7	77.5	143.3	223.2	483.5
Засеяно элитными семенами, в процентах от площади посевов	-	34.5	-	4.0	4.9	15.8



ГРУППИРОВКИ ОБЪЕКТОВ ПЕРЕПИСИ ПО РАЗМЕРУ ПОСЕВНЫХ ПЛОЩАДЕЙ

площадь зерновых и зернобобовых культур, гектаров							Организации, не имевшие посевной площади	Итого
600,1 - 1000	1000,1 - 1500	1500,1 - 2000	2000,1 - 3000	3000,1 - 4000	свыше 4000	всего		
1	5	5	1	-	1	29	1	30
3.3	16.7	16.7	3.3	-	3.3	96.7	3.3	100
3.4	17.2	17.2	3.4	-	3.4	100	x	x
830.0	5977.0	8776.0	2905.0	-	6583.0	30192.8	x	30192.8
2.7	19.8	29.1	9.6	-	21.8	100	x	100
830.0	1195.4	1755.2	2905.0	-	6583.0	1041.1	x	1006.4
-	5.2	5.9	5.9	-	4.5	100	x	100
2	4	4	3	1	3	21	1	22
9.1	18.2	18.2	13.6	4.5	13.6	95.5	4.5	100
9.5	19.0	19.0	14.3	4.8	14.3	100	x	x
1629.0	5241.0	6802.0	7294.0	3642.0	14193.0	39401.0	x	39401.0
4.1	13.3	17.3	18.5	9.2	36.0	100	x	100
814.5	1310.3	1700.5	2431.3	3642.0	4731.0	1876.2	x	1791.0
-	14.9	2.6	1.6	1.9	6.2	100	x	100
3	1	2	1	-	2	29	-	29
10.3	3.4	6.9	3.4	-	6.9	100.0	-	100
10.3	3.4	6.9	3.4	-	6.9	100	x	x
2383.7	1296.0	3920.4	2337.9	-	12143.0	26318.9	x	26318.9
9.1	4.9	14.9	8.9	-	46.1	100	x	100
794.6	1296.0	1960.2	2337.9	-	6071.5	907.5	x	907.5
-	-	18.8	-	-	-	100	x	100

ГРУППИРОВКИ ОБЪЕКТОВ ПЕРЕПИСИ ПО РАЗМЕРУ ПОСЕВНЫХ ПЛОЩАДЕЙ

	Сельскохозяйственные организации, имевшие посевную					
	до 30,1	30,1- 50	50,1 - 100	100,1 - 200	200,1 - 300	300,1 - 600
Мартыновский						
Число организаций, единиц	-	2	1	4	4	7
в процентах от общего числа организаций	-	5.0	2.5	10.0	10.0	17.5
в процентах от числа организаций, имевших посевную площадь	-	5.7	2.9	11.4	11.4	20.0
Посевная площадь зерновых и зернобобовых культур, га	-	81.0	66.0	550.6	1028.0	3147.4
в процентах от общей посевной площади зерновых и зернобобовых культур	-	0.2	0.2	1.4	2.6	8.0
в среднем на одну организацию, га	-	40.5	66.0	137.7	257.0	449.6
Засеяно элитными семенами, в процентах от площади посевов	-	-	-	36.3	6.3	19.0
Матвеево-Курганский						
Число организаций, единиц	3	-	2	1	2	6
в процентах от общего числа организаций	7.9	-	5.3	2.6	5.3	15.8
в процентах от числа организаций, имевших посевную площадь	8.1	-	5.4	2.7	5.4	16.2
Посевная площадь зерновых и зернобобовых культур, га	19.0	-	149.0	200.0	514.0	2560.0
в процентах от общей посевной площади зерновых и зернобобовых культур	0.0	-	0.3	0.4	1.0	4.9
в среднем на одну организацию, га	6.3	-	74.5	200.0	257.0	426.7
Засеяно элитными семенами, в процентах от площади посевов	36.8	-	15.4	5.0	-	1.6
Миллеровский						
Число организаций, единиц	1	2	1	-	1	6
в процентах от общего числа организаций	2.9	5.9	2.9	-	2.9	17.6
в процентах от числа организаций, имевших посевную площадь	3.8	7.7	3.8	-	3.8	23.1
Посевная площадь зерновых и зернобобовых культур, га	30.0	80.0	53.0	-	220.0	2617.0
в процентах от общей посевной площади зерновых и зернобобовых культур	0.1	0.1	0.1	-	0.4	4.7
в среднем на одну организацию, га	30.0	40.0	53.0	-	220.0	436.2
Засеяно элитными семенами, в процентах от площади посевов	-	-	-	-	-	3.7



ГРУППИРОВКИ ОБЪЕКТОВ ПЕРЕПИСИ ПО РАЗМЕРУ ПОСЕВНЫХ ПЛОЩАДЕЙ

площадь зерновых и зернобобовых культур, гектаров							Организации, не имевшие посевной площади	Итого
600,1 - 1000	1000,1 - 1500	1500,1 - 2000	2000,1 - 3000	3000,1 - 4000	свыше 4000	всего		
5	5	1	2	1	3	35	5	40
12.5	12.5	2.5	5.0	2.5	7.5	87.5	12.5	100
14.3	14.3	2.9	5.7	2.9	8.6	100	x	x
4140.6	5629.0	1520.0	5611.4	3882.0	13634.0	39290.0	x	39290.0
10.5	14.3	3.9	14.3	9.9	34.7	100	x	100
828.1	1125.8	1520.0	2805.7	3882.0	4544.7	1122.6	x	982.3
32.9	3.4	-	0.9	-	3.7	100	x	100
8	5	3	2	3	2	37	1	38
21.1	13.2	7.9	5.3	7.9	5.3	97.4	2.6	100
21.6	13.5	8.1	5.4	8.1	5.4	100	x	x
6262.8	5960.5	5282.0	5241.0	10009.0	16041.6	52238.9	x	52238.9
12.0	11.4	10.1	10.0	19.2	30.7	100	x	100
782.9	1192.1	1760.7	2620.5	3336.3	8020.8	1411.9	x	1374.7
0.3	0.8	1.2	19.8	3.8	0.9	100	x	100
3	4	2	2	1	3	26	8	34
8.8	11.8	5.9	5.9	2.9	8.8	76.5	23.5	100
11.5	15.4	7.7	7.7	3.8	11.5	100	x	x
2424.0	4825.0	3214.0	4855.0	3203.0	33817.0	55338.0	x	55338.0
4.4	8.7	5.8	8.8	5.8	61.1	100	x	100
808.0	1206.3	1607.0	2427.5	3203.0	11272.3	2128.4	x	1627.6
11.8	5.2	6.0	2.0	-	12.5	100	x	100

ГРУППИРОВКИ ОБЪЕКТОВ ПЕРЕПИСИ ПО РАЗМЕРУ ПОСЕВНЫХ ПЛОЩАДЕЙ

	Сельскохозяйственные организации, имевшие посевную					
	до 30,1	30,1- 50	50,1 - 100	100,1 - 200	200,1 - 300	300,1 - 600
Милютинский						
Число организаций, единиц	-	-	1	1	-	2
в процентах от общего числа организаций	-	-	10.0	10.0	-	20.0
в процентах от числа организаций, имевших посевную площадь	-	-	10.0	10.0	-	20.0
Посевная площадь зерновых и зернобобовых культур, га	-	-	100.0	187.5	-	791.0
в процентах от общей посевной площади зерновых и зернобобовых культур	-	-	0.2	0.3	-	1.4
в среднем на одну организацию, га	-	-	100.0	187.5	-	395.5
Засеяно элитными семенами, в процентах от площади посевов	-	-	-	-	-	-
Морозовский						
Число организаций, единиц	-	-	-	-	1	1
в процентах от общего числа организаций	-	-	-	-	6.7	6.7
в процентах от числа организаций, имевших посевную площадь	-	-	-	-	7.1	7.1
Посевная площадь зерновых и зернобобовых культур, га	-	-	-	-	245.0	456.0
в процентах от общей посевной площади зерновых и зернобобовых культур	-	-	-	-	0.4	0.8
в среднем на одну организацию, га	-	-	-	-	245.0	456.0
Засеяно элитными семенами, в процентах от площади посевов	-	-	-	-	100.0	-
Мясниковский						
Число организаций, единиц	-	1	-	-	2	-
в процентах от общего числа организаций	-	7.7	-	-	15.4	-
в процентах от числа организаций, имевших посевную площадь	-	9.1	-	-	18.2	-
Посевная площадь зерновых и зернобобовых культур, га	-	37.1	-	-	523.0	-
в процентах от общей посевной площади зерновых и зернобобовых культур	-	0.1	-	-	2.0	-
в среднем на одну организацию, га	-	37.1	-	-	261.5	-
Засеяно элитными семенами, в процентах от площади посевов	-	-	-	-	1.9	-



ГРУППИРОВКИ ОБЪЕКТОВ ПЕРЕПИСИ ПО РАЗМЕРУ ПОСЕВНЫХ ПЛОЩАДЕЙ

площадь зерновых и зернобобовых культур, гектаров							Организации, не имевшие посевной площади	Итого
600,1 - 1000	1000,1 - 1500	1500,1 - 2000	2000,1 - 3000	3000,1 - 4000	свыше 4000	всего		
-	1	1	-	1	3	10	-	10
-	10.0	10.0	-	10.0	30.0	100.0	-	100
-	10.0	10.0	-	10.0	30.0	100	x	x
-	1140.0	1900.0	-	3314.0	50829.3	58261.8	x	58261.8
-	2.0	3.3	-	5.7	87.2	100	x	100
-	1140.0	1900.0	-	3314.0	16943.1	5826.2	x	5826.2
-	-	-	-	6.9	1.3	100	x	100
1	-	1	-	5	5	14	1	15
6.7	-	6.7	-	33.3	33.3	93.3	6.7	100
7.1	-	7.1	-	35.7	35.7	100	x	x
687.0	-	1955.0	-	17078.6	36088.2	56509.8	x	56509.8
1.2	-	3.5	-	30.2	63.9	100	x	100
687.0	-	1955.0	-	3415.7	7217.6	4036.4	x	3767.3
-	-	-	-	2.6	1.3	100	x	100
1	-	2	-	2	3	11	2	13
7.7	-	15.4	-	15.4	23.1	84.6	15.4	100
9.1	-	18.2	-	18.2	27.3	100	x	x
864.4	-	3562.0	-	7806.0	13095.0	25887.5	x	25887.5
3.3	-	13.8	-	30.2	50.6	100	x	100
864.4	-	1781.0	-	3903.0	4365.0	2353.4	x	1991.3
-	-	7.1	-	7.9	6.3	100	x	100

ГРУППИРОВКИ ОБЪЕКТОВ ПЕРЕПИСИ ПО РАЗМЕРУ ПОСЕВНЫХ ПЛОЩАДЕЙ

	Сельскохозяйственные организации, имевшие посевную					
	до 30,1	30,1- 50	50,1 - 100	100,1 - 200	200,1 - 300	300,1 - 600
Неклиновский						
Число организаций, единиц	-	-	3	1	1	5
в процентах от общего числа организаций	-	-	9.4	3.1	3.1	15.6
в процентах от числа организаций, имевших посевную площадь	-	-	10.7	3.6	3.6	17.9
Посевная площадь зерновых и зернобобовых культур, га	-	-	220.0	185.0	285.0	1735.9
в процентах от общей посевной площади зерновых и зернобобовых культур	-	-	0.3	0.2	0.3	2.1
в среднем на одну организацию, га	-	-	73.3	185.0	285.0	347.2
Засеяно элитными семенами, в процентах от площади посевов	-	-	45.5	86.5	7.0	33.3
Обливский						
Число организаций, единиц	-	-	-	-	1	2
в процентах от общего числа организаций	-	-	-	-	7.1	14.3
в процентах от числа организаций, имевших посевную площадь	-	-	-	-	7.7	15.4
Посевная площадь зерновых и зернобобовых культур, га	-	-	-	-	250.0	936.0
в процентах от общей посевной площади зерновых и зернобобовых культур	-	-	-	-	0.5	2.0
в среднем на одну организацию, га	-	-	-	-	250.0	468.0
Засеяно элитными семенами, в процентах от площади посевов	-	-	-	-	-	-
Октябрьский						
Число организаций, единиц	1	-	-	2	1	5
в процентах от общего числа организаций	3.7	-	-	7.4	3.7	18.5
в процентах от числа организаций, имевших посевную площадь	4.3	-	-	8.7	4.3	21.7
Посевная площадь зерновых и зернобобовых культур, га	15.0	-	-	299.0	294.0	2404.0
в процентах от общей посевной площади зерновых и зернобобовых культур	0.0	-	-	0.7	0.7	6.0
в среднем на одну организацию, га	15.0	-	-	149.5	294.0	480.8
Засеяно элитными семенами, в процентах от площади посевов	-	-	-	-	20.4	6.7



ГРУППИРОВКИ ОБЪЕКТОВ ПЕРЕПИСИ ПО РАЗМЕРУ ПОСЕВНЫХ ПЛОЩАДЕЙ

площадь зерновых и зернобобовых культур, гектаров							Организации, не имевшие посевной площади	Итого
600,1 - 1000	1000,1 - 1500	1500,1 - 2000	2000,1 - 3000	3000,1 - 4000	свыше 4000	всего		
2	2	3	5	1	5	28	4	32
6.3	6.3	9.4	15.6	3.1	15.6	87.5	12.5	100
7.1	7.1	10.7	17.9	3.6	17.9	100	x	x
1496.4	2476.0	5057.0	12307.1	3138.0	56646.1	83546.5	x	83546.5
1.8	3.0	6.1	14.7	3.8	67.8	100	x	100
748.2	1238.0	1685.7	2461.4	3138.0	11329.2	2983.8	x	2610.8
-	54.8	21.2	23.2	0.3	4.8	100	x	100
1	-	1	3	-	5	13	1	14
7.1	-	7.1	21.4	-	35.7	92.9	7.1	100
7.7	-	7.7	23.1	-	38.5	100	x	x
931.0	-	1810.0	7215.0	-	35802.4	46944.4	x	46944.4
2.0	-	3.9	15.4	-	76.3	100	x	100
931.0	-	1810.0	2405.0	-	7160.5	3611.1	x	3353.2
19.4	-	13.8	-	-	5.2	100	x	100
2	2	3	1	3	3	23	4	27
7.4	7.4	11.1	3.7	11.1	11.1	85.2	14.8	100
8.7	8.7	13.0	4.3	13.0	13.0	100	x	x
1979.0	2447.0	5085.0	2178.0	11397.0	14032.0	40130.0	x	40130.0
4.9	6.1	12.7	5.4	28.4	35.0	100	x	100
989.5	1223.5	1695.0	2178.0	3799.0	4677.3	1744.8	x	1486.3
6.1	8.5	3.4	81.7	10.0	-	100	x	100

ГРУППИРОВКИ ОБЪЕКТОВ ПЕРЕПИСИ ПО РАЗМЕРУ ПОСЕВНЫХ ПЛОЩАДЕЙ

	Сельскохозяйственные организации, имевшие посевную					
	до 30,1	30,1- 50	50,1 - 100	100,1 - 200	200,1 - 300	300,1 - 600
Орловский						
Число организаций, единиц	-	-	1	2	-	3
в процентах от общего числа организаций	-	-	3.4	6.9	-	10.3
в процентах от числа организаций, имевших посевную площадь	-	-	4.0	8.0	-	12.0
Посевная площадь зерновых и зернобобовых культур, га	-	-	86.0	258.0	-	1114.0
в процентах от общей посевной площади зерновых и зернобобовых культур	-	-	0.2	0.5	-	2.1
в среднем на одну организацию, га	-	-	86.0	129.0	-	371.3
Засеяно элитными семенами, в процентах от площади посевов	-	-	-	-	-	6.0
Песчанокопский						
Число организаций, единиц	-	1	-	-	-	3
в процентах от общего числа организаций	-	5.9	-	-	-	17.6
в процентах от числа организаций, имевших посевную площадь	-	5.9	-	-	-	17.6
Посевная площадь зерновых и зернобобовых культур, га	-	40.0	-	-	-	1266.7
в процентах от общей посевной площади зерновых и зернобобовых культур	-	0.1	-	-	-	2.1
в среднем на одну организацию, га	-	40.0	-	-	-	422.2
Засеяно элитными семенами, в процентах от площади посевов	-	-	-	-	-	18.6
Пролетарский						
Число организаций, единиц	-	-	-	-	4	4
в процентах от общего числа организаций	-	-	-	-	13.3	13.3
в процентах от числа организаций, имевших посевную площадь	-	-	-	-	13.3	13.3
Посевная площадь зерновых и зернобобовых культур, га	-	-	-	-	950.0	1996.0
в процентах от общей посевной площади зерновых и зернобобовых культур	-	-	-	-	1.3	2.8
в среднем на одну организацию, га	-	-	-	-	237.5	499.0
Засеяно элитными семенами, в процентах от площади посевов	-	-	-	-	11.4	13.5



ГРУППИРОВКИ ОБЪЕКТОВ ПЕРЕПИСИ ПО РАЗМЕРУ ПОСЕВНЫХ ПЛОЩАДЕЙ

площадь зерновых и зернобобовых культур, гектаров							Организации, не имевшие посевной площади	Итого
600,1 - 1000	1000,1 - 1500	1500,1 - 2000	2000,1 - 3000	3000,1 - 4000	свыше 4000	всего		
3	2	2	6	1	5	25	4	29
10.3	6.9	6.9	20.7	3.4	17.2	86.2	13.8	100
12.0	8.0	8.0	24.0	4.0	20.0	100	x	x
2039.0	2274.0	3811.0	14367.5	3444.1	24830.7	52224.3	x	52224.3
3.9	4.4	7.3	27.5	6.6	47.5	100	x	100
679.7	1137.0	1905.5	2394.6	3444.1	4966.1	2089.0	x	1800.8
27.5	45.0	23.6	10.2	-	5.9	100	x	100
2	1	2	1	1	6	17	-	17
11.8	5.9	11.8	5.9	5.9	35.3	100.0	-	100
11.8	5.9	11.8	5.9	5.9	35.3	100	x	x
1708.7	1088.0	3259.0	2674.8	3174.0	48154.0	61365.2	x	61365.2
2.8	1.8	5.3	4.4	5.2	78.5	100	x	100
854.4	1088.0	1629.5	2674.8	3174.0	8025.7	3609.7	x	3609.7
6.2	82.1	5.8	57.8	-	13.9	100	x	100
3	5	2	5	1	6	30	-	30
10.0	16.7	6.7	16.7	3.3	20.0	100.0	-	100
10.0	16.7	6.7	16.7	3.3	20.0	100	x	x
2199.7	5581.5	3599.5	12249.7	3057.0	42835.0	72468.4	x	72468.4
3.0	7.7	5.0	16.9	4.2	59.1	100	x	100
733.2	1116.3	1799.8	2449.9	3057.0	7139.2	2415.6	x	2415.6
8.8	18.0	27.3	7.8	-	10.3	100	x	100

ГРУППИРОВКИ ОБЪЕКТОВ ПЕРЕПИСИ ПО РАЗМЕРУ ПОСЕВНЫХ ПЛОЩАДЕЙ

	Сельскохозяйственные организации, имевшие посевную					
	до 30,1	30,1- 50	50,1 - 100	100,1 - 200	200,1 - 300	300,1 - 600
Ремонтненский						
Число организаций, единиц	-	-	-	-	-	3
в процентах от общего числа организаций	-	-	-	-	-	21.4
в процентах от числа организаций, имевших посевную площадь	-	-	-	-	-	25.0
Посевная площадь зерновых и зернобобовых культур, га	-	-	-	-	-	1375.0
в процентах от общей посевной площади зерновых и зернобобовых культур	-	-	-	-	-	4.9
в среднем на одну организацию, га	-	-	-	-	-	458.3
Засеяно элитными семенами, в процентах от площади посевов	-	-	-	-	-	2.2
Родионово-Несветайский						
Число организаций, единиц	1	-	1	2	7	3
в процентах от общего числа организаций	4.0	-	4.0	8.0	28.0	12.0
в процентах от числа организаций, имевших посевную площадь	4.3	-	4.3	8.7	30.4	13.0
Посевная площадь зерновых и зернобобовых культур, га	27.0	-	58.0	258.0	1818.0	1255.0
в процентах от общей посевной площади зерновых и зернобобовых культур	0.1	-	0.1	0.6	4.1	2.8
в среднем на одну организацию, га	27.0	-	58.0	129.0	259.7	418.3
Засеяно элитными семенами, в процентах от площади посевов	-	-	-	43.8	9.2	-
Сальский						
Число организаций, единиц	2	1	3	6	5	17
в процентах от общего числа организаций	2.9	1.5	4.4	8.8	7.4	25.0
в процентах от числа организаций, имевших посевную площадь	3.0	1.5	4.5	9.1	7.6	25.8
Посевная площадь зерновых и зернобобовых культур, га	50.0	40.0	226.4	935.0	1229.4	8013.8
в процентах от общей посевной площади зерновых и зернобобовых культур	0.0	0.0	0.2	0.7	0.9	6.1
в среднем на одну организацию, га	25.0	40.0	75.5	155.8	245.9	471.4
Засеяно элитными семенами, в процентах от площади посевов	-	-	-	2.7	-	0.9



ГРУППИРОВКИ ОБЪЕКТОВ ПЕРЕПИСИ ПО РАЗМЕРУ ПОСЕВНЫХ ПЛОЩАДЕЙ

площадь зерновых и зернобобовых культур, гектаров							Организации, не имевшие посевной площади	Итого
600,1 - 1000	1000,1 - 1500	1500,1 - 2000	2000,1 - 3000	3000,1 - 4000	свыше 4000	всего		
1	2	1	1	1	3	12	2	14
7.1	14.3	7.1	7.1	7.1	21.4	85.7	14.3	100
8.3	16.7	8.3	8.3	8.3	25.0	100	x	x
657.0	2669.0	1633.0	2162.0	3751.0	15903.0	28150.0	x	28150.0
2.3	9.5	5.8	7.7	13.3	56.5	100	x	100
657.0	1334.5	1633.0	2162.0	3751.0	5301.0	2345.8	x	2010.7
18.9	-	6.1	-	-	-	100	x	100
2	2	1	2	-	2	23	2	25
8.0	8.0	4.0	8.0	-	8.0	92.0	8.0	100
8.7	8.7	4.3	8.7	-	8.7	100	x	x
1530.0	2537.0	1503.0	5080.6	-	30486.0	44552.6	x	44552.6
3.4	5.7	3.4	11.4	-	68.4	100	x	100
765.0	1268.5	1503.0	2540.3	-	15243.0	1937.1	x	1782.1
6.5	2.8	-	-	-	14.0	100	x	100
3	7	3	5	5	9	66	2	68
4.4	10.3	4.4	7.4	7.4	13.2	97.1	2.9	100
4.5	10.6	4.5	7.6	7.6	13.6	100	x	x
2340.0	8213.1	5249.0	12307.0	18167.0	75296.8	132067.5	x	132067.5
1.8	6.2	4.0	9.3	13.8	57.0	100	x	100
780.0	1173.3	1749.7	2461.4	3633.4	8366.3	2001.0	x	1942.2
0.9	5.7	5.1	6.2	7.4	3.2	100	x	100

ГРУППИРОВКИ ОБЪЕКТОВ ПЕРЕПИСИ ПО РАЗМЕРУ ПОСЕВНЫХ ПЛОЩАДЕЙ

	Сельскохозяйственные организации, имевшие посевную					
	до 30,1	30,1- 50	50,1 - 100	100,1 - 200	200,1 - 300	300,1 - 600
Семикаракорский						
Число организаций, единиц	-	-	2	2	2	3
в процентах от общего числа организаций	-	-	7.7	7.7	7.7	11.5
в процентах от числа организаций, имевших посевную площадь	-	-	9.1	9.1	9.1	13.6
Посевная площадь зерновых и зернобобовых культур, га	-	-	124.0	244.6	510.0	1263.0
в процентах от общей посевной площади зерновых и зернобобовых культур	-	-	0.6	1.2	2.6	6.3
в среднем на одну организацию, га	-	-	62.0	122.3	255.0	421.0
Засеяно элитными семенами, в процентах от площади посевов	-	-	-	-	2.9	-
Советский						
Число организаций, единиц	-	-	1	-	-	1
в процентах от общего числа организаций	-	-	25.0	-	-	25.0
в процентах от числа организаций, имевших посевную площадь	-	-	25.0	-	-	25.0
Посевная площадь зерновых и зернобобовых культур, га	-	-	90.0	-	-	426.0
в процентах от общей посевной площади зерновых и зернобобовых культур	-	-	2.3	-	-	10.9
в среднем на одну организацию, га	-	-	90.0	-	-	426.0
Засеяно элитными семенами, в процентах от площади посевов	-	-	100.0	-	-	-
Тарасовский						
Число организаций, единиц	-	-	1	3	4	6
в процентах от общего числа организаций	-	-	3.4	10.3	13.8	20.7
в процентах от числа организаций, имевших посевную площадь	-	-	3.4	10.3	13.8	20.7
Посевная площадь зерновых и зернобобовых культур, га	-	-	100.0	406.3	1117.0	2749.9
в процентах от общей посевной площади зерновых и зернобобовых культур	-	-	0.3	1.0	2.9	7.1
в среднем на одну организацию, га	-	-	100.0	135.4	279.3	458.3
Засеяно элитными семенами, в процентах от площади посевов	-	-	-	-	30.8	16.3



ГРУППИРОВКИ ОБЪЕКТОВ ПЕРЕПИСИ ПО РАЗМЕРУ ПОСЕВНЫХ ПЛОЩАДЕЙ

площадь зерновых и зернобобовых культур, гектаров							Организации, не имевшие посевной площади	Итого
600,1 - 1000	1000,1 - 1500	1500,1 - 2000	2000,1 - 3000	3000,1 - 4000	свыше 4000	всего		
3	7	2	1	-	-	22	4	26
11.5	26.9	7.7	3.8	-	-	84.6	15.4	100
13.6	31.8	9.1	4.5	-	-	100	x	x
2712.0	8988.0	3451.0	2598.0	-	-	19890.6	x	19890.6
13.6	45.2	17.3	13.1	-	-	100	x	100
904.0	1284.0	1725.5	2598.0	-	-	904.1	x	765.0
13.3	6.0	76.0	0.4	-	-	100	x	100
1	-	-	1	-	-	4	-	4
25.0	-	-	25.0	-	-	100.0	-	100
25.0	-	-	25.0	-	-	100	x	x
710.0	-	-	2699.0	-	-	3925.0	x	3925.0
18.1	-	-	68.8	-	-	100	x	100
710.0	-	-	2699.0	-	-	981.3	x	981.3
8.5	-	-	100.0	-	-	100	x	100
5	2	2	2	2	2	29	-	29
17.2	6.9	6.9	6.9	6.9	6.9	100.0	-	100
17.2	6.9	6.9	6.9	6.9	6.9	100	x	x
4374.0	2347.0	3791.0	5627.0	6909.0	11414.0	38835.2	x	38835.2
11.3	6.0	9.8	14.5	17.8	29.4	100	x	100
874.8	1173.5	1895.5	2813.5	3454.5	5707.0	1339.1	x	1339.1
7.7	3.9	0.8	-	16.1	35.8	100	x	100

ГРУППИРОВКИ ОБЪЕКТОВ ПЕРЕПИСИ ПО РАЗМЕРУ ПОСЕВНЫХ ПЛОЩАДЕЙ

	Сельскохозяйственные организации, имевшие посевную					
	до 30,1	30,1- 50	50,1 - 100	100,1 - 200	200,1 - 300	300,1 - 600
Тацинский						
Число организаций, единиц	-	-	-	-	1	-
в процентах от общего числа организаций	-	-	-	-	8.3	-
в процентах от числа организаций, имевших посевную площадь	-	-	-	-	10.0	-
Посевная площадь зерновых и зернобобовых культур, га	-	-	-	-	234.0	-
в процентах от общей посевной площади зерновых и зернобобовых культур	-	-	-	-	0.8	-
в среднем на одну организацию, га	-	-	-	-	234.0	-
Засеяно элитными семенами, в процентах от площади посевов	-	-	-	-	-	-
Усть-Донецкий						
Число организаций, единиц	-	-	-	-	1	1
в процентах от общего числа организаций	-	-	-	-	9.1	9.1
в процентах от числа организаций, имевших посевную площадь	-	-	-	-	11.1	11.1
Посевная площадь зерновых и зернобобовых культур, га	-	-	-	-	272.8	310.0
в процентах от общей посевной площади зерновых и зернобобовых культур	-	-	-	-	1.0	1.2
в среднем на одну организацию, га	-	-	-	-	272.8	310.0
Засеяно элитными семенами, в процентах от площади посевов	-	-	-	-	-	-
Целинский						
Число организаций, единиц	-	1	-	3	1	2
в процентах от общего числа организаций	-	6.7	-	20.0	6.7	13.3
в процентах от числа организаций, имевших посевную площадь	-	6.7	-	20.0	6.7	13.3
Посевная площадь зерновых и зернобобовых культур, га	-	45.0	-	455.0	246.9	854.0
в процентах от общей посевной площади зерновых и зернобобовых культур	-	0.1	-	0.7	0.4	1.3
в среднем на одну организацию, га	-	45.0	-	151.7	246.9	427.0
Засеяно элитными семенами, в процентах от площади посевов	-	-	-	-	-	-



ГРУППИРОВКИ ОБЪЕКТОВ ПЕРЕПИСИ ПО РАЗМЕРУ ПОСЕВНЫХ ПЛОЩАДЕЙ

площадь зерновых и зернобобовых культур, гектаров							Организации, не имевшие посевной площади	Итого
600,1 - 1000	1000,1 - 1500	1500,1 - 2000	2000,1 - 3000	3000,1 - 4000	свыше 4000	всего		
-	2	1	-	2	4	10	2	12
-	16.7	8.3	-	16.7	33.3	83.3	16.7	100
-	20.0	10.0	-	20.0	40.0	100	x	x
-	2673.0	1737.1	-	6489.0	19156.0	30289.1	x	30289.1
-	8.8	5.7	-	21.4	63.2	100	x	100
-	1336.5	1737.1	-	3244.5	4789.0	3028.9	x	2524.1
-	24.1	22.8	-	-	6.5	100	x	100
2	-	1	2	1	1	9	2	11
18.2	-	9.1	18.2	9.1	9.1	81.8	18.2	100
22.2	-	11.1	22.2	11.1	11.1	100	x	x
1801.0	-	1758.0	5849.0	3224.3	13144.0	26359.1	x	26359.1
6.8	-	6.7	22.2	12.2	49.9	100	x	100
900.5	-	1758.0	2924.5	3224.3	13144.0	2928.8	x	2396.3
25.8	-	-	6.8	-	26.6	100	x	100
-	-	-	-	2	6	15	-	15
-	-	-	-	13.3	40.0	100.0	-	100
-	-	-	-	13.3	40.0	100	x	x
-	-	-	-	6736.1	58497.4	66834.4	x	66834.4
-	-	-	-	10.1	87.5	100	x	100
-	-	-	-	3368.1	9749.6	4455.6	x	4455.6
-	-	-	-	12.2	8.5	100	x	100

ГРУППИРОВКИ ОБЪЕКТОВ ПЕРЕПИСИ ПО РАЗМЕРУ ПОСЕВНЫХ ПЛОЩАДЕЙ

	Сельскохозяйственные организации, имевшие посевную					
	до 30,1	30,1- 50	50,1 - 100	100,1 - 200	200,1 - 300	300,1 - 600
Цимлянский						
Число организаций, единиц	-	1	2	1	2	3
в процентах от общего числа организаций	-	3.2	6.5	3.2	6.5	9.7
в процентах от числа организаций, имевших посевную площадь	-	3.7	7.4	3.7	7.4	11.1
Посевная площадь зерновых и зернобобовых культур, га	-	40.0	154.0	130.0	560.0	1512.6
в процентах от общей посевной площади зерновых и зернобобовых культур	-	0.1	0.2	0.2	0.8	2.1
в среднем на одну организацию, га	-	40.0	77.0	130.0	280.0	504.2
Засеяно элитными семенами, в процентах от площади посевов	-	-	-	-	-	-
Чертковский						
Число организаций, единиц	-	-	1	2	1	2
в процентах от общего числа организаций	-	-	3.8	7.7	3.8	7.7
в процентах от числа организаций, имевших посевную площадь	-	-	4.2	8.3	4.2	8.3
Посевная площадь зерновых и зернобобовых культур, га	-	-	52.0	310.0	250.0	785.0
в процентах от общей посевной площади зерновых и зернобобовых культур	-	-	0.1	0.7	0.5	1.7
в среднем на одну организацию, га	-	-	52.0	155.0	250.0	392.5
Засеяно элитными семенами, в процентах от площади посевов	-	-	-	6.5	-	25.5
Шолоховский						
Число организаций, единиц	-	-	2	2	1	3
в процентах от общего числа организаций	-	-	8.3	8.3	4.2	12.5
в процентах от числа организаций, имевших посевную площадь	-	-	8.7	8.7	4.3	13.0
Посевная площадь зерновых и зернобобовых культур, га	-	-	190.0	304.0	210.0	1421.0
в процентах от общей посевной площади зерновых и зернобобовых культур	-	-	0.5	0.7	0.5	3.5
в среднем на одну организацию, га	-	-	95.0	152.0	210.0	473.7
Засеяно элитными семенами, в процентах от площади посевов	-	-	-	-	-	-



ГРУППИРОВКИ ОБЪЕКТОВ ПЕРЕПИСИ ПО РАЗМЕРУ ПОСЕВНЫХ ПЛОЩАДЕЙ

площадь зерновых и зернобобовых культур, гектаров							Организации, не имевшие посевной площади	Итого
600,1 - 1000	1000,1 - 1500	1500,1 - 2000	2000,1 - 3000	3000,1 - 4000	свыше 4000	всего		
2	6	2	1	2	5	27	4	31
6.5	19.4	6.5	3.2	6.5	16.1	87.1	12.9	100
7.4	22.2	7.4	3.7	7.4	18.5	100	x	x
1820.0	7457.0	3466.0	2606.0	6791.0	45858.0	70394.6	x	70394.6
2.6	10.6	4.9	3.7	9.6	65.1	100	x	100
910.0	1242.8	1733.0	2606.0	3395.5	9171.6	2607.2	x	2270.8
3.3	10.6	6.5	7.1	0.8	1.9	100	x	100
4	-	3	6	1	4	24	2	26
15.4	-	11.5	23.1	3.8	15.4	92.3	7.7	100
16.7	-	12.5	25.0	4.2	16.7	100	x	x
3083.0	-	4851.0	15006.0	3054.0	19855.0	47246.0	x	47246.0
6.5	-	10.3	31.8	6.5	42.0	100	x	100
770.8	-	1617.0	2501.0	3054.0	4963.8	1968.6	x	1817.2
5.9	-	-	0.5	-	1.6	100	x	100
4	2	3	1	2	3	23	1	24
16.7	8.3	12.5	4.2	8.3	12.5	95.8	4.2	100
17.4	8.7	13.0	4.3	8.7	13.0	100	x	x
3132.0	2379.0	5187.0	2660.0	7289.0	18150.0	40922.0	x	40922.0
7.7	5.8	12.7	6.5	17.8	44.4	100	x	100
783.0	1189.5	1729.0	2660.0	3644.5	6050.0	1779.2	x	1705.1
24.9	21.0	-	-	-	51.6	100	x	100

ГРУППИРОВКИ ОБЪЕКТОВ ПЕРЕПИСИ ПО РАЗМЕРУ ПОСЕВНЫХ ПЛОЩАДЕЙ

	Сельскохозяйственные организации, имевшие посевную					
	до 30,1	30,1- 50	50,1 - 100	100,1 - 200	200,1 - 300	300,1 - 600
в том числе по городским округам:						
Число организаций, единиц	-	-	2	3	1	1
в процентах от общего числа организаций	-	-	6.3	9.4	3.1	3.1
в процентах от числа организаций, имевших посевную площадь	-	-	12.5	18.8	6.3	6.3
Посевная площадь зерновых и зернобобовых культур, га	-	-	154.0	440.0	256.0	587.0
в процентах от общей посевной площади зерновых и зернобобовых культур	-	-	0.1	0.4	0.2	0.5
в среднем на одну организацию, га	-	-	77.0	146.7	256.0	587.0
Засеяно элитными семенами, в процентах от площади посевов	-	-	-	-	-	-
Ростов-на-Дону						
Число организаций, единиц	-	-	-	-	-	-
в процентах от общего числа организаций	-	-	-	-	-	-
в процентах от числа организаций, имевших посевную площадь	-	-	-	-	-	-
Посевная площадь зерновых и зернобобовых культур, га	-	-	-	-	-	-
в процентах от общей посевной площади зерновых и зернобобовых культур	-	-	-	-	-	-
в среднем на одну организацию, га	-	-	-	-	-	-
Засеяно элитными семенами, в процентах от площади посевов	-	-	-	-	-	-
Азов						
Число организаций, единиц	-	-	1	1	-	-
в процентах от общего числа организаций	-	-	20.0	20.0	-	-
в процентах от числа организаций, имевших посевную площадь	-	-	33.3	33.3	-	-
Посевная площадь зерновых и зернобобовых культур, га	-	-	80.0	106.0	-	-
в процентах от общей посевной площади зерновых и зернобобовых культур	-	-	2.8	3.7	-	-
в среднем на одну организацию, га	-	-	80.0	106.0	-	-
Засеяно элитными семенами, в процентах от площади посевов	-	-	-	-	-	-



ГРУППИРОВКИ ОБЪЕКТОВ ПЕРЕПИСИ ПО РАЗМЕРУ ПОСЕВНЫХ ПЛОЩАДЕЙ

площадь зерновых и зернобобовых культур, гектаров							Организации, не имевшие посевной площади	Итого
600,1 - 1000	1000,1 - 1500	1500,1 - 2000	2000,1 - 3000	3000,1 - 4000	свыше 4000	всего		
-	4	1	1	2	1	16	16	32
-	12.5	3.1	3.1	6.3	3.1	50.0	50.0	100
-	25.0	6.3	6.3	12.5	6.3	100	x	x
-	4555.0	1520.0	2659.0	6064.9	105672.4	121908.3	x	121908.3
-	3.7	1.2	2.2	5.0	86.7	100	x	100
-	1138.8	1520.0	2659.0	3032.5	105672.4	7619.3	x	3809.6
-	28.0	2.9	3.9	6.6	9.1	100	x	100
-	-	-	-	1	1	2	-	2
-	-	-	-	50.0	50.0	100.0	-	100
-	-	-	-	50.0	50.0	100	x	x
-	-	-	-	3038.9	105672.4	108711.3	x	108711.3
-	-	-	-	2.8	97.2	100	x	100
-	-	-	-	3038.9	105672.4	54355.7	x	54355.7
-	-	-	-	3.3	9.1	100	x	100
-	-	-	1	-	-	3	2	5
-	-	-	20.0	-	-	60.0	40.0	100
-	-	-	33.3	-	-	100	x	x
-	-	-	2659.0	-	-	2845.0	x	2845.0
-	-	-	93.5	-	-	100	x	100
-	-	-	2659.0	-	-	948.3	x	569.0
-	-	-	3.9	-	-	100	x	100

ГРУППИРОВКИ ОБЪЕКТОВ ПЕРЕПИСИ ПО РАЗМЕРУ ПОСЕВНЫХ ПЛОЩАДЕЙ

	Сельскохозяйственные организации, имевшие посевную					
	до 30,1	30,1- 50	50,1 - 100	100,1 - 200	200,1 - 300	300,1 - 600
Батайск						
Число организаций, единиц	-	-	-	1	-	-
в процентах от общего числа организаций	-	-	-	50.0	-	-
в процентах от числа организаций, имевших посевную площадь	-	-	-	100.0	-	-
Посевная площадь зерновых и зернобобовых культур, га	-	-	-	180.0	-	-
в процентах от общей посевной площади зерновых и зернобобовых культур	-	-	-	100.0	-	-
в среднем на одну организацию, га	-	-	-	180.0	-	-
Засеяно элитными семенами, в процентах от площади посевов	-	-	-	-	-	-
Волгодонск						
Число организаций, единиц	-	-	1	1	-	-
в процентах от общего числа организаций	-	-	25.0	25.0	-	-
в процентах от числа организаций, имевших посевную площадь	-	-	33.3	33.3	-	-
Посевная площадь зерновых и зернобобовых культур, га	-	-	74.0	154.0	-	-
в процентах от общей посевной площади зерновых и зернобобовых культур	-	-	4.2	8.8	-	-
в среднем на одну организацию, га	-	-	74.0	154.0	-	-
Засеяно элитными семенами, в процентах от площади посевов	-	-	-	-	-	-
Гуково						
Число организаций, единиц	-	-	-	-	-	-
в процентах от общего числа организаций	-	-	-	-	-	-
в процентах от числа организаций, имевших посевную площадь	-	-	-	-	-	-
Посевная площадь зерновых и зернобобовых культур, га	-	-	-	-	-	-
в процентах от общей посевной площади зерновых и зернобобовых культур	-	-	-	-	-	-
в среднем на одну организацию, га	-	-	-	-	-	-
Засеяно элитными семенами, в процентах от площади посевов	-	-	-	-	-	-



ГРУППИРОВКИ ОБЪЕКТОВ ПЕРЕПИСИ ПО РАЗМЕРУ ПОСЕВНЫХ ПЛОЩАДЕЙ

площадь зерновых и зернобобовых культур, гектаров							всего	Организации, не имевшие посевной площади	Итого
600,1 - 1000	1000,1 - 1500	1500,1 - 2000	2000,1 - 3000	3000,1 - 4000	свыше 4000				
-	-	-	-	-	-	1	1	2	
-	-	-	-	-	-	50.0	50.0	100	
-	-	-	-	-	-	100	x	x	
-	-	-	-	-	-	180.0	x	180.0	
-	-	-	-	-	-	100	x	100	
-	-	-	-	-	-	180.0	x	90.0	
-	-	-	-	-	-	100	x	100	
-	-	1	-	-	-	3	1	4	
-	-	25.0	-	-	-	75.0	25.0	100	
-	-	33.3	-	-	-	100	x	x	
-	-	1520.0	-	-	-	1748.0	x	1748.0	
-	-	87.0	-	-	-	100	x	100	
-	-	1520.0	-	-	-	582.7	x	437.0	
-	-	2.9	-	-	-	100	x	100	
-	-	-	-	-	-	-	-	-	
-	-	-	-	-	-	-	-	100	
-	-	-	-	-	-	100	x	x	
-	-	-	-	-	-	-	x	-	
-	-	-	-	-	-	100	x	100	
-	-	-	-	-	-	-	x	-	
-	-	-	-	-	-	100	x	100	

ГРУППИРОВКИ ОБЪЕКТОВ ПЕРЕПИСИ ПО РАЗМЕРУ ПОСЕВНЫХ ПЛОЩАДЕЙ

	Сельскохозяйственные организации, имевшие посевную					
	до 30,1	30,1- 50	50,1 - 100	100,1 - 200	200,1 - 300	300,1 - 600
Донецк						
Число организаций, единиц	-	-	-	-	1	-
в процентах от общего числа организаций	-	-	-	-	33.3	-
в процентах от числа организаций, имевших посевную площадь	-	-	-	-	100.0	-
Посевная площадь зерновых и зернобобовых культур, га	-	-	-	-	256.0	-
в процентах от общей посевной площади зерновых и зернобобовых культур	-	-	-	-	100.0	-
в среднем на одну организацию, га	-	-	-	-	256.0	-
Засеяно элитными семенами, в процентах от площади посевов	-	-	-	-	-	-
Зверево						
Число организаций, единиц	-	-	-	-	-	-
в процентах от общего числа организаций	-	-	-	-	-	-
в процентах от числа организаций, имевших посевную площадь	-	-	-	-	-	-
Посевная площадь зерновых и зернобобовых культур, га	-	-	-	-	-	-
в процентах от общей посевной площади зерновых и зернобобовых культур	-	-	-	-	-	-
в среднем на одну организацию, га	-	-	-	-	-	-
Засеяно элитными семенами, в процентах от площади посевов	-	-	-	-	-	-
Каменск-Шахтинский						
Число организаций, единиц	-	-	-	-	-	-
в процентах от общего числа организаций	-	-	-	-	-	-
в процентах от числа организаций, имевших посевную площадь	-	-	-	-	-	-
Посевная площадь зерновых и зернобобовых культур, га	-	-	-	-	-	-
в процентах от общей посевной площади зерновых и зернобобовых культур	-	-	-	-	-	-
в среднем на одну организацию, га	-	-	-	-	-	-
Засеяно элитными семенами, в процентах от площади посевов	-	-	-	-	-	-



ГРУППИРОВКИ ОБЪЕКТОВ ПЕРЕПИСИ ПО РАЗМЕРУ ПОСЕВНЫХ ПЛОЩАДЕЙ

площадь зерновых и зернобобовых культур, гектаров							всего	Организации, не имевшие посевной площади	Итого
600,1 - 1000	1000,1 - 1500	1500,1 - 2000	2000,1 - 3000	3000,1 - 4000	свыше 4000				
-	-	-	-	-	-	1	2	3	
-	-	-	-	-	-	33.3	66.7	100	
-	-	-	-	-	-	100	x	x	
-	-	-	-	-	-	256.0	x	256.0	
-	-	-	-	-	-	100	x	100	
-	-	-	-	-	-	256.0	x	85.3	
-	-	-	-	-	-	100	x	100	
-	2	-	-	-	-	2	1	3	
-	66.7	-	-	-	-	66.7	33.3	100	
-	100.0	-	-	-	-	100	x	x	
-	2522.0	-	-	-	-	2522.0	x	2522.0	
-	100.0	-	-	-	-	100	x	100	
-	1261.0	-	-	-	-	1261.0	x	840.7	
-	47.8	-	-	-	-	100	x	100	
-	-	-	-	-	-	-	1	1	
-	-	-	-	-	-	-	100.0	100	
-	-	-	-	-	-	100	x	x	
-	-	-	-	-	-	-	x	-	
-	-	-	-	-	-	100	x	100	
-	-	-	-	-	-	-	x	-	
-	-	-	-	-	-	100	x	100	

ГРУППИРОВКИ ОБЪЕКТОВ ПЕРЕПИСИ ПО РАЗМЕРУ ПОСЕВНЫХ ПЛОЩАДЕЙ

	Сельскохозяйственные организации, имевшие посевную					
	до 30,1	30,1- 50	50,1 - 100	100,1 - 200	200,1 - 300	300,1 - 600
Новочеркасск						
Число организаций, единиц	-	-	-	-	-	1
в процентах от общего числа организаций	-	-	-	-	-	16.7
в процентах от числа организаций, имевших посевную площадь	-	-	-	-	-	50.0
Посевная площадь зерновых и зернобобовых культур, га	-	-	-	-	-	587.0
в процентах от общей посевной площади зерновых и зернобобовых культур	-	-	-	-	-	36.8
в среднем на одну организацию, га	-	-	-	-	-	587.0
Засеяно элитными семенами, в процентах от площади посевов	-	-	-	-	-	-
Новошахтинск						
Число организаций, единиц	-	-	-	-	-	-
в процентах от общего числа организаций	-	-	-	-	-	-
в процентах от числа организаций, имевших посевную площадь	-	-	-	-	-	-
Посевная площадь зерновых и зернобобовых культур, га	-	-	-	-	-	-
в процентах от общей посевной площади зерновых и зернобобовых культур	-	-	-	-	-	-
в среднем на одну организацию, га	-	-	-	-	-	-
Засеяно элитными семенами, в процентах от площади посевов	-	-	-	-	-	-
Таганрог						
Число организаций, единиц	-	-	-	-	-	-
в процентах от общего числа организаций	-	-	-	-	-	-
в процентах от числа организаций, имевших посевную площадь	-	-	-	-	-	-
Посевная площадь зерновых и зернобобовых культур, га	-	-	-	-	-	-
в процентах от общей посевной площади зерновых и зернобобовых культур	-	-	-	-	-	-
в среднем на одну организацию, га	-	-	-	-	-	-
Засеяно элитными семенами, в процентах от площади посевов	-	-	-	-	-	-



ГРУППИРОВКИ ОБЪЕКТОВ ПЕРЕПИСИ ПО РАЗМЕРУ ПОСЕВНЫХ ПЛОЩАДЕЙ

площадь зерновых и зернобобовых культур, гектаров							Организации, не имевшие посевной площади	Итого
600,1 - 1000	1000,1 - 1500	1500,1 - 2000	2000,1 - 3000	3000,1 - 4000	свыше 4000	всего		
-	1	-	-	-	-	2	4	6
-	16.7	-	-	-	-	33.3	66.7	100
-	50.0	-	-	-	-	100	x	x
-	1010.0	-	-	-	-	1597.0	x	1597.0
-	63.2	-	-	-	-	100	x	100
-	1010.0	-	-	-	-	798.5	x	266.2
-	6.9	-	-	-	-	100	x	100
-	1	-	-	1	-	2	-	2
-	50.0	-	-	50.0	-	100.0	-	100
-	50.0	-	-	50.0	-	100	x	x
-	1023.0	-	-	3026.0	-	4049.0	x	4049.0
-	25.3	-	-	74.7	-	100	x	100
-	1023.0	-	-	3026.0	-	2024.5	x	2024.5
-	-	-	-	9.9	-	100	x	100
-	-	-	-	-	-	-	2	2
-	-	-	-	-	-	-	100.0	100
-	-	-	-	-	-	100	x	x
-	-	-	-	-	-	-	x	-
-	-	-	-	-	-	100	x	100
-	-	-	-	-	-	-	x	-
-	-	-	-	-	-	100	x	100

ГРУППИРОВКИ ОБЪЕКТОВ ПЕРЕПИСИ ПО РАЗМЕРУ ПОСЕВНЫХ ПЛОЩАДЕЙ

	Сельскохозяйственные организации, имевшие посевную					
	до 30,1	30,1- 50	50,1 - 100	100,1 - 200	200,1 - 300	300,1 - 600
Шахты						
Число организаций, единиц	-	-	-	-	-	-
в процентах от общего числа организаций	-	-	-	-	-	-
в процентах от числа организаций, имевших посевную площадь	-	-	-	-	-	-
Посевная площадь зерновых и зернобобовых культур, га	-	-	-	-	-	-
в процентах от общей посевной площади зерновых и зернобобовых культур	-	-	-	-	-	-
в среднем на одну организацию, га	-	-	-	-	-	-
Засеяно элитными семенами, в процентах от площади посевов	-	-	-	-	-	-



ГРУППИРОВКИ ОБЪЕКТОВ ПЕРЕПИСИ ПО РАЗМЕРУ ПОСЕВНЫХ ПЛОЩАДЕЙ

площадь зерновых и зернобобовых культур, гектаров							Организации, не имевшие посевной площади	Итого
600,1 - 1000	1000,1 - 1500	1500,1 - 2000	2000,1 - 3000	3000,1 - 4000	свыше 4000	всего		
-	-	-	-	-	-	-	2	2
-	-	-	-	-	-	-	100.0	100
-	-	-	-	-	-	100	x	x
-	-	-	-	-	-	-	x	-
-	-	-	-	-	-	100	x	100
-	-	-	-	-	-	-	x	-
-	-	-	-	-	-	100	x	100

179. ГРУППИРОВКА СЕЛЬСКОХОЗЯЙСТВЕННЫХ ОРГАНИЗАЦИЙ ПО РАЗМЕРАМ ПОСЕВНОЙ

	Сельскохозяйственные организации, имевшие посевную				
	до 100	100,1-200	200,1-300	300,1-500	500,1-900
Всего по области					
Число организаций, единиц	2	5	2	8	6
в процентах от общего числа организаций	0.2	0.4	0.2	0.7	0.5
в процентах от числа организаций, имевших посевную площадь	7.7	19.2	7.7	30.8	23.1
Посевная площадь сахарной свеклы, тыс.га	80.0	688.7	451.0	3134.3	4121.1
в процентах от общей посевной площади сахарной свеклы	0.6	5.4	3.5	24.4	32.1
в среднем на одну организацию, га	40.0	137.7	225.5	391.8	686.9
Засеяно элитными семенами, в процентах от площади посевов	-	-	-	13.0	-
в том числе по муниципальным районам:					
Число организаций, единиц	2	5	2	8	6
в процентах от общего числа организаций	0.2	0.4	0.2	0.7	0.5
в процентах от числа организаций, имевших посевную площадь	7.7	19.2	7.7	30.8	23.1
Посевная площадь сахарной свеклы, тыс.га	80.0	688.7	451.0	3134.3	4121.1
в процентах от общей посевной площади сахарной свеклы	0.6	5.4	3.5	24.4	32.1
в среднем на одну организацию, га	40.0	137.7	225.5	391.8	686.9
Засеяно элитными семенами, в процентах от площади посевов	-	-	-	13.0	-
Азовский					
Число организаций, единиц	1	-	-	1	1
в процентах от общего числа организаций	1.4	-	-	1.4	1.4
в процентах от числа организаций, имевших посевную площадь	25.0	-	-	25.0	25.0
Посевная площадь сахарной свеклы, тыс.га	60.0	-	-	407.0	720.0
в процентах от общей посевной площади сахарной свеклы	2.3	-	-	15.9	28.1
в среднем на одну организацию, га	60.0	-	-	407.0	720.0
Засеяно элитными семенами, в процентах от площади посевов	-	-	-	100.0	-



ПЛОЩАДИ САХАРНОЙ СВЕКЛЫ ПОД УРОЖАЙ 2016 ГОДА

площадь сахарной свеклы, гектаров			Организации, не имевшие посевной площади	Итого
900,1-1200	свыше 1200	всего		
-	3	26	1147	1173
-	0.3	2.2	97.8	100
-	11.5	100	x	x
-	4383.0	12858.1	x	12858.1
-	34.1	100	x	100
-	1461.0	494.5	x	11.0
-	-	100	x	100
-	3	26	1115	1141
-	0.3	2.3	97.7	100
-	11.5	100	x	x
-	4383.0	12858.1	x	12858.1
-	34.1	100	x	100
-	1461.0	494.5	x	11.3
-	-	100	x	100
-	1	4	69	73
-	1.4	5.5	94.5	100
-	25.0	100	x	x
-	1375.0	2562.0	x	2562.0
-	53.7	100	x	100
-	1375.0	640.5	x	35.1
-	-	100	x	100

ГРУППИРОВКИ ОБЪЕКТОВ ПЕРЕПИСИ ПО РАЗМЕРУ ПОСЕВНЫХ ПЛОЩАДЕЙ

	Сельскохозяйственные организации, имевшие посевную				
	до 100	100,1-200	200,1-300	300,1-500	500,1-900
Аксайский					
Число организаций, единиц	-	-	-	-	-
в процентах от общего числа организаций	-	-	-	-	-
в процентах от числа организаций, имевших посевную площадь	-	-	-	-	-
Посевная площадь сахарной свеклы, тыс.га	-	-	-	-	-
в процентах от общей посевной площади сахарной свеклы	-	-	-	-	-
в среднем на одну организацию, га	-	-	-	-	-
Засеяно элитными семенами, в процентах от площади посевов	-	-	-	-	-
Багаевский					
Число организаций, единиц	-	-	-	-	-
в процентах от общего числа организаций	-	-	-	-	-
в процентах от числа организаций, имевших посевную площадь	-	-	-	-	-
Посевная площадь сахарной свеклы, тыс.га	-	-	-	-	-
в процентах от общей посевной площади сахарной свеклы	-	-	-	-	-
в среднем на одну организацию, га	-	-	-	-	-
Засеяно элитными семенами, в процентах от площади посевов	-	-	-	-	-
Белокалитвинский					
Число организаций, единиц	-	-	-	-	-
в процентах от общего числа организаций	-	-	-	-	-
в процентах от числа организаций, имевших посевную площадь	-	-	-	-	-
Посевная площадь сахарной свеклы, тыс.га	-	-	-	-	-
в процентах от общей посевной площади сахарной свеклы	-	-	-	-	-
в среднем на одну организацию, га	-	-	-	-	-
Засеяно элитными семенами, в процентах от площади посевов	-	-	-	-	-



ГРУППИРОВКИ ОБЪЕКТОВ ПЕРЕПИСИ ПО РАЗМЕРУ ПОСЕВНЫХ ПЛОЩАДЕЙ

площадь сахарной свеклы, гектаров			Организации, не имевшие посевной площади	Итого
900,1-1200	свыше 1200	всего		
-	-	-	38	38
-	-	-	100.0	100
-	-	100	x	x
-	-	-	x	-
-	-	100	x	100
-	-	-	x	-
-	-	100	x	100
-	-	-	21	21
-	-	-	100.0	100
-	-	100	x	x
-	-	-	x	-
-	-	100	x	100
-	-	-	x	-
-	-	100	x	100
-	-	-	28	28
-	-	-	100.0	100
-	-	100	x	x
-	-	-	x	-
-	-	100	x	100
-	-	-	x	-
-	-	100	x	100

ГРУППИРОВКИ ОБЪЕКТОВ ПЕРЕПИСИ ПО РАЗМЕРУ ПОСЕВНЫХ ПЛОЩАДЕЙ

	Сельскохозяйственные организации, имевшие посевную				
	до 100	100,1-200	200,1-300	300,1-500	500,1-900
Боковский					
Число организаций, единиц	-	-	-	-	-
в процентах от общего числа организаций	-	-	-	-	-
в процентах от числа организаций, имевших посевную площадь	-	-	-	-	-
Посевная площадь сахарной свеклы, тыс.га	-	-	-	-	-
в процентах от общей посевной площади сахарной свеклы	-	-	-	-	-
в среднем на одну организацию, га	-	-	-	-	-
Засеяно элитными семенами, в процентах от площади посевов	-	-	-	-	-
Верхнедонской					
Число организаций, единиц	-	-	-	-	-
в процентах от общего числа организаций	-	-	-	-	-
в процентах от числа организаций, имевших посевную площадь	-	-	-	-	-
Посевная площадь сахарной свеклы, тыс.га	-	-	-	-	-
в процентах от общей посевной площади сахарной свеклы	-	-	-	-	-
в среднем на одну организацию, га	-	-	-	-	-
Засеяно элитными семенами, в процентах от площади посевов	-	-	-	-	-
Веселовский					
Число организаций, единиц	-	-	-	-	-
в процентах от общего числа организаций	-	-	-	-	-
в процентах от числа организаций, имевших посевную площадь	-	-	-	-	-
Посевная площадь сахарной свеклы, тыс.га	-	-	-	-	-
в процентах от общей посевной площади сахарной свеклы	-	-	-	-	-
в среднем на одну организацию, га	-	-	-	-	-
Засеяно элитными семенами, в процентах от площади посевов	-	-	-	-	-



ГРУППИРОВКИ ОБЪЕКТОВ ПЕРЕПИСИ ПО РАЗМЕРУ ПОСЕВНЫХ ПЛОЩАДЕЙ

площадь сахарной свеклы, гектаров			Организации, не имевшие посевной площади	Итого
900,1-1200	свыше 1200	всего		
-	-	-	32	32
-	-	-	100.0	100
-	-	100	x	x
-	-	-	x	-
-	-	100	x	100
-	-	-	x	-
-	-	100	x	100
-	-	-	41	41
-	-	-	100.0	100
-	-	100	x	x
-	-	-	x	-
-	-	100	x	100
-	-	-	x	-
-	-	100	x	100
-	-	-	12	12
-	-	-	100.0	100
-	-	100	x	x
-	-	-	x	-
-	-	100	x	100
-	-	-	x	-
-	-	100	x	100

ГРУППИРОВКИ ОБЪЕКТОВ ПЕРЕПИСИ ПО РАЗМЕРУ ПОСЕВНЫХ ПЛОЩАДЕЙ

	Сельскохозяйственные организации, имевшие посевную				
	до 100	100,1-200	200,1-300	300,1-500	500,1-900
Волгодонской					
Число организаций, единиц	-	-	-	-	-
в процентах от общего числа организаций	-	-	-	-	-
в процентах от числа организаций, имевших посевную площадь	-	-	-	-	-
Посевная площадь сахарной свеклы, тыс.га	-	-	-	-	-
в процентах от общей посевной площади сахарной свеклы	-	-	-	-	-
в среднем на одну организацию, га	-	-	-	-	-
Засеяно элитными семенами, в процентах от площади посевов	-	-	-	-	-
Дубовский					
Число организаций, единиц	-	-	-	-	-
в процентах от общего числа организаций	-	-	-	-	-
в процентах от числа организаций, имевших посевную площадь	-	-	-	-	-
Посевная площадь сахарной свеклы, тыс.га	-	-	-	-	-
в процентах от общей посевной площади сахарной свеклы	-	-	-	-	-
в среднем на одну организацию, га	-	-	-	-	-
Засеяно элитными семенами, в процентах от площади посевов	-	-	-	-	-
Егорлыкский					
Число организаций, единиц	1	-	1	1	-
в процентах от общего числа организаций	4.2	-	4.2	4.2	-
в процентах от числа организаций, имевших посевную площадь	33.3	-	33.3	33.3	-
Посевная площадь сахарной свеклы, тыс.га	20.0	-	202.0	333.0	-
в процентах от общей посевной площади сахарной свеклы	3.6	-	36.4	60.0	-
в среднем на одну организацию, га	20.0	-	202.0	333.0	-
Засеяно элитными семенами, в процентах от площади посевов	-	-	-	-	-



ГРУППИРОВКИ ОБЪЕКТОВ ПЕРЕПИСИ ПО РАЗМЕРУ ПОСЕВНЫХ ПЛОЩАДЕЙ

площадь сахарной свеклы, гектаров			Организации, не имевшие посевной площади	Итого
900,1-1200	свыше 1200	всего		
-	-	-	24	24
-	-	-	100.0	100
-	-	100	x	x
-	-	-	x	-
-	-	100	x	100
-	-	-	x	-
-	-	100	x	100
-	-	-	13	13
-	-	-	100.0	100
-	-	100	x	x
-	-	-	x	-
-	-	100	x	100
-	-	-	x	-
-	-	100	x	100
-	-	3	21	24
-	-	12.5	87.5	100
-	-	100	x	x
-	-	555.0	x	555.0
-	-	100	x	100
-	-	185.0	x	23.1
-	-	100	x	100

ГРУППИРОВКИ ОБЪЕКТОВ ПЕРЕПИСИ ПО РАЗМЕРУ ПОСЕВНЫХ ПЛОЩАДЕЙ

	Сельскохозяйственные организации, имевшие посевную				
	до 100	100,1-200	200,1-300	300,1-500	500,1-900
Заветинский					
Число организаций, единиц	-	-	-	-	-
в процентах от общего числа организаций	-	-	-	-	-
в процентах от числа организаций, имевших посевную площадь	-	-	-	-	-
Посевная площадь сахарной свеклы, тыс.га	-	-	-	-	-
в процентах от общей посевной площади сахарной свеклы	-	-	-	-	-
в среднем на одну организацию, га	-	-	-	-	-
Засеяно элитными семенами, в процентах от площади посевов	-	-	-	-	-
Зерноградский					
Число организаций, единиц	-	-	1	-	1
в процентах от общего числа организаций	-	-	1.9	-	1.9
в процентах от числа организаций, имевших посевную площадь	-	-	50.0	-	50.0
Посевная площадь сахарной свеклы, тыс.га	-	-	249.0	-	640.0
в процентах от общей посевной площади сахарной свеклы	-	-	28.0	-	72.0
в среднем на одну организацию, га	-	-	249.0	-	640.0
Засеяно элитными семенами, в процентах от площади посевов	-	-	-	-	-
Зимовниковский					
Число организаций, единиц	-	-	-	-	-
в процентах от общего числа организаций	-	-	-	-	-
в процентах от числа организаций, имевших посевную площадь	-	-	-	-	-
Посевная площадь сахарной свеклы, тыс.га	-	-	-	-	-
в процентах от общей посевной площади сахарной свеклы	-	-	-	-	-
в среднем на одну организацию, га	-	-	-	-	-
Засеяно элитными семенами, в процентах от площади посевов	-	-	-	-	-



ГРУППИРОВКИ ОБЪЕКТОВ ПЕРЕПИСИ ПО РАЗМЕРУ ПОСЕВНЫХ ПЛОЩАДЕЙ

площадь сахарной свеклы, гектаров			Организации, не имевшие посевной площади	Итого
900,1-1200	свыше 1200	всего		
-	-	-	8	8
-	-	-	100.0	100
-	-	100	x	x
-	-	-	x	-
-	-	100	x	100
-	-	-	x	-
-	-	100	x	100
-	-	2	50	52
-	-	3.8	96.2	100
-	-	100	x	x
-	-	889.0	x	889.0
-	-	100	x	100
-	-	444.5	x	17.1
-	-	100	x	100
-	-	-	35	35
-	-	-	100.0	100
-	-	100	x	x
-	-	-	x	-
-	-	100	x	100
-	-	-	x	-
-	-	100	x	100

ГРУППИРОВКИ ОБЪЕКТОВ ПЕРЕПИСИ ПО РАЗМЕРУ ПОСЕВНЫХ ПЛОЩАДЕЙ

	Сельскохозяйственные организации, имевшие посевную				
	до 100	100,1-200	200,1-300	300,1-500	500,1-900
Кагальницкий					
Число организаций, единиц	-	-	-	1	-
в процентах от общего числа организаций	-	-	-	3.3	-
в процентах от числа организаций, имевших посевную площадь	-	-	-	100.0	-
Посевная площадь сахарной свеклы, тыс.га	-	-	-	385.0	-
в процентах от общей посевной площади сахарной свеклы	-	-	-	100.0	-
в среднем на одну организацию, га	-	-	-	385.0	-
Засеяно элитными семенами, в процентах от площади посевов	-	-	-	-	-
Каменский					
Число организаций, единиц	-	-	-	-	-
в процентах от общего числа организаций	-	-	-	-	-
в процентах от числа организаций, имевших посевную площадь	-	-	-	-	-
Посевная площадь сахарной свеклы, тыс.га	-	-	-	-	-
в процентах от общей посевной площади сахарной свеклы	-	-	-	-	-
в среднем на одну организацию, га	-	-	-	-	-
Засеяно элитными семенами, в процентах от площади посевов	-	-	-	-	-
Кашарский					
Число организаций, единиц	-	-	-	-	-
в процентах от общего числа организаций	-	-	-	-	-
в процентах от числа организаций, имевших посевную площадь	-	-	-	-	-
Посевная площадь сахарной свеклы, тыс.га	-	-	-	-	-
в процентах от общей посевной площади сахарной свеклы	-	-	-	-	-
в среднем на одну организацию, га	-	-	-	-	-
Засеяно элитными семенами, в процентах от площади посевов	-	-	-	-	-



ГРУППИРОВКИ ОБЪЕКТОВ ПЕРЕПИСИ ПО РАЗМЕРУ ПОСЕВНЫХ ПЛОЩАДЕЙ

площадь сахарной свеклы, гектаров			Организации, не имевшие посевной площади	Итого
900,1-1200	свыше 1200	всего		
-	-	1	29	30
-	-	3.3	96.7	100
-	-	100	x	x
-	-	385.0	x	385.0
-	-	100	x	100
-	-	385.0	x	12.8
-	-	100	x	100
-	-	-	27	27
-	-	-	100.0	100
-	-	100	x	x
-	-	-	x	-
-	-	100	x	100
-	-	-	x	-
-	-	100	x	100
-	-	-	18	18
-	-	-	100.0	100
-	-	100	x	x
-	-	-	x	-
-	-	100	x	100
-	-	-	x	-
-	-	100	x	100

ГРУППИРОВКИ ОБЪЕКТОВ ПЕРЕПИСИ ПО РАЗМЕРУ ПОСЕВНЫХ ПЛОЩАДЕЙ

	Сельскохозяйственные организации, имевшие посевную				
	до 100	100,1-200	200,1-300	300,1-500	500,1-900
Константиновский					
Число организаций, единиц	-	-	-	-	-
в процентах от общего числа организаций	-	-	-	-	-
в процентах от числа организаций, имевших посевную площадь	-	-	-	-	-
Посевная площадь сахарной свеклы, тыс.га	-	-	-	-	-
в процентах от общей посевной площади сахарной свеклы	-	-	-	-	-
в среднем на одну организацию, га	-	-	-	-	-
Засеяно элитными семенами, в процентах от площади посевов	-	-	-	-	-
Красносулинский					
Число организаций, единиц	-	-	-	-	-
в процентах от общего числа организаций	-	-	-	-	-
в процентах от числа организаций, имевших посевную площадь	-	-	-	-	-
Посевная площадь сахарной свеклы, тыс.га	-	-	-	-	-
в процентах от общей посевной площади сахарной свеклы	-	-	-	-	-
в среднем на одну организацию, га	-	-	-	-	-
Засеяно элитными семенами, в процентах от площади посевов	-	-	-	-	-
Куйбышевский					
Число организаций, единиц	-	-	-	-	-
в процентах от общего числа организаций	-	-	-	-	-
в процентах от числа организаций, имевших посевную площадь	-	-	-	-	-
Посевная площадь сахарной свеклы, тыс.га	-	-	-	-	-
в процентах от общей посевной площади сахарной свеклы	-	-	-	-	-
в среднем на одну организацию, га	-	-	-	-	-
Засеяно элитными семенами, в процентах от площади посевов	-	-	-	-	-



ГРУППИРОВКИ ОБЪЕКТОВ ПЕРЕПИСИ ПО РАЗМЕРУ ПОСЕВНЫХ ПЛОЩАДЕЙ

площадь сахарной свеклы, гектаров			Организации, не имевшие посевной площади	Итого
900,1-1200	свыше 1200	всего		
-	-	-	30	30
-	-	-	100.0	100
-	-	100	x	x
-	-	-	x	-
-	-	100	x	100
-	-	-	x	-
-	-	100	x	100
-	-	-	22	22
-	-	-	100.0	100
-	-	100	x	x
-	-	-	x	-
-	-	100	x	100
-	-	-	x	-
-	-	100	x	100
-	-	-	29	29
-	-	-	100.0	100
-	-	100	x	x
-	-	-	x	-
-	-	100	x	100
-	-	-	x	-
-	-	100	x	100

ГРУППИРОВКИ ОБЪЕКТОВ ПЕРЕПИСИ ПО РАЗМЕРУ ПОСЕВНЫХ ПЛОЩАДЕЙ

	Сельскохозяйственные организации, имевшие посевную				
	до 100	100,1-200	200,1-300	300,1-500	500,1-900
Мартыновский					
Число организаций, единиц	-	-	-	-	-
в процентах от общего числа организаций	-	-	-	-	-
в процентах от числа организаций, имевших посевную площадь	-	-	-	-	-
Посевная площадь сахарной свеклы, тыс.га	-	-	-	-	-
в процентах от общей посевной площади сахарной свеклы	-	-	-	-	-
в среднем на одну организацию, га	-	-	-	-	-
Засеяно элитными семенами, в процентах от площади посевов	-	-	-	-	-
Матвеево-Курганский					
Число организаций, единиц	-	-	-	-	-
в процентах от общего числа организаций	-	-	-	-	-
в процентах от числа организаций, имевших посевную площадь	-	-	-	-	-
Посевная площадь сахарной свеклы, тыс.га	-	-	-	-	-
в процентах от общей посевной площади сахарной свеклы	-	-	-	-	-
в среднем на одну организацию, га	-	-	-	-	-
Засеяно элитными семенами, в процентах от площади посевов	-	-	-	-	-
Миллеровский					
Число организаций, единиц	-	-	-	-	-
в процентах от общего числа организаций	-	-	-	-	-
в процентах от числа организаций, имевших посевную площадь	-	-	-	-	-
Посевная площадь сахарной свеклы, тыс.га	-	-	-	-	-
в процентах от общей посевной площади сахарной свеклы	-	-	-	-	-
в среднем на одну организацию, га	-	-	-	-	-
Засеяно элитными семенами, в процентах от площади посевов	-	-	-	-	-



ГРУППИРОВКИ ОБЪЕКТОВ ПЕРЕПИСИ ПО РАЗМЕРУ ПОСЕВНЫХ ПЛОЩАДЕЙ

площадь сахарной свеклы, гектаров			Организации, не имевшие посевной площади	Итого
900,1-1200	свыше 1200	всего		
-	-	-	40	40
-	-	-	100.0	100
-	-	100	x	x
-	-	-	x	-
-	-	100	x	100
-	-	-	x	-
-	-	100	x	100
-	-	-	38	38
-	-	-	100.0	100
-	-	100	x	x
-	-	-	x	-
-	-	100	x	100
-	-	-	x	-
-	-	100	x	100
-	-	-	34	34
-	-	-	100.0	100
-	-	100	x	x
-	-	-	x	-
-	-	100	x	100
-	-	-	x	-
-	-	100	x	100

ГРУППИРОВКИ ОБЪЕКТОВ ПЕРЕПИСИ ПО РАЗМЕРУ ПОСЕВНЫХ ПЛОЩАДЕЙ

	Сельскохозяйственные организации, имевшие посевную				
	до 100	100,1-200	200,1-300	300,1-500	500,1-900
Милютинский					
Число организаций, единиц	-	-	-	-	-
в процентах от общего числа организаций	-	-	-	-	-
в процентах от числа организаций, имевших посевную площадь	-	-	-	-	-
Посевная площадь сахарной свеклы, тыс.га	-	-	-	-	-
в процентах от общей посевной площади сахарной свеклы	-	-	-	-	-
в среднем на одну организацию, га	-	-	-	-	-
Засеяно элитными семенами, в процентах от площади посевов	-	-	-	-	-
Морозовский					
Число организаций, единиц	-	-	-	-	-
в процентах от общего числа организаций	-	-	-	-	-
в процентах от числа организаций, имевших посевную площадь	-	-	-	-	-
Посевная площадь сахарной свеклы, тыс.га	-	-	-	-	-
в процентах от общей посевной площади сахарной свеклы	-	-	-	-	-
в среднем на одну организацию, га	-	-	-	-	-
Засеяно элитными семенами, в процентах от площади посевов	-	-	-	-	-
Мясниковский					
Число организаций, единиц	-	-	-	-	-
в процентах от общего числа организаций	-	-	-	-	-
в процентах от числа организаций, имевших посевную площадь	-	-	-	-	-
Посевная площадь сахарной свеклы, тыс.га	-	-	-	-	-
в процентах от общей посевной площади сахарной свеклы	-	-	-	-	-
в среднем на одну организацию, га	-	-	-	-	-
Засеяно элитными семенами, в процентах от площади посевов	-	-	-	-	-



ГРУППИРОВКИ ОБЪЕКТОВ ПЕРЕПИСИ ПО РАЗМЕРУ ПОСЕВНЫХ ПЛОЩАДЕЙ

площадь сахарной свеклы, гектаров			Организации, не имевшие посевной площади	Итого
900,1-1200	свыше 1200	всего		
-	-	-	10	10
-	-	-	100.0	100
-	-	100	x	x
-	-	-	x	-
-	-	100	x	100
-	-	-	x	-
-	-	100	x	100
-	-	-	15	15
-	-	-	100.0	100
-	-	100	x	x
-	-	-	x	-
-	-	100	x	100
-	-	-	x	-
-	-	100	x	100
-	-	-	13	13
-	-	-	100.0	100
-	-	100	x	x
-	-	-	x	-
-	-	100	x	100
-	-	-	x	-
-	-	100	x	100

ГРУППИРОВКИ ОБЪЕКТОВ ПЕРЕПИСИ ПО РАЗМЕРУ ПОСЕВНЫХ ПЛОЩАДЕЙ

	Сельскохозяйственные организации, имевшие посевную				
	до 100	100,1-200	200,1-300	300,1-500	500,1-900
Неклиновский					
Число организаций, единиц	-	-	-	-	-
в процентах от общего числа организаций	-	-	-	-	-
в процентах от числа организаций, имевших посевную площадь	-	-	-	-	-
Посевная площадь сахарной свеклы, тыс.га	-	-	-	-	-
в процентах от общей посевной площади сахарной свеклы	-	-	-	-	-
в среднем на одну организацию, га	-	-	-	-	-
Засеяно элитными семенами, в процентах от площади посевов	-	-	-	-	-
Обливский					
Число организаций, единиц	-	-	-	-	-
в процентах от общего числа организаций	-	-	-	-	-
в процентах от числа организаций, имевших посевную площадь	-	-	-	-	-
Посевная площадь сахарной свеклы, тыс.га	-	-	-	-	-
в процентах от общей посевной площади сахарной свеклы	-	-	-	-	-
в среднем на одну организацию, га	-	-	-	-	-
Засеяно элитными семенами, в процентах от площади посевов	-	-	-	-	-
Октябрьский					
Число организаций, единиц	-	-	-	-	-
в процентах от общего числа организаций	-	-	-	-	-
в процентах от числа организаций, имевших посевную площадь	-	-	-	-	-
Посевная площадь сахарной свеклы, тыс.га	-	-	-	-	-
в процентах от общей посевной площади сахарной свеклы	-	-	-	-	-
в среднем на одну организацию, га	-	-	-	-	-
Засеяно элитными семенами, в процентах от площади посевов	-	-	-	-	-



ГРУППИРОВКИ ОБЪЕКТОВ ПЕРЕПИСИ ПО РАЗМЕРУ ПОСЕВНЫХ ПЛОЩАДЕЙ

площадь сахарной свеклы, гектаров			Организации, не имевшие посевной площади	Итого
900,1-1200	свыше 1200	всего		
-	-	-	32	32
-	-	-	100.0	100
-	-	100	x	x
-	-	-	x	-
-	-	100	x	100
-	-	-	x	-
-	-	100	x	100
-	-	-	14	14
-	-	-	100.0	100
-	-	100	x	x
-	-	-	x	-
-	-	100	x	100
-	-	-	x	-
-	-	100	x	100
-	-	-	27	27
-	-	-	100.0	100
-	-	100	x	x
-	-	-	x	-
-	-	100	x	100
-	-	-	x	-
-	-	100	x	100

ГРУППИРОВКИ ОБЪЕКТОВ ПЕРЕПИСИ ПО РАЗМЕРУ ПОСЕВНЫХ ПЛОЩАДЕЙ

	Сельскохозяйственные организации, имевшие посевную				
	до 100	100,1-200	200,1-300	300,1-500	500,1-900
Орловский					
Число организаций, единиц	-	-	-	-	-
в процентах от общего числа организаций	-	-	-	-	-
в процентах от числа организаций, имевших посевную площадь	-	-	-	-	-
Посевная площадь сахарной свеклы, тыс.га	-	-	-	-	-
в процентах от общей посевной площади сахарной свеклы	-	-	-	-	-
в среднем на одну организацию, га	-	-	-	-	-
Засеяно элитными семенами, в процентах от площади посевов	-	-	-	-	-
Песчанокопский					
Число организаций, единиц	-	2	-	1	2
в процентах от общего числа организаций	-	11.8	-	5.9	11.8
в процентах от числа организаций, имевших посевную площадь	-	28.6	-	14.3	28.6
Посевная площадь сахарной свеклы, тыс.га	-	271.0	-	315.0	1453.1
в процентах от общей посевной площади сахарной свеклы	-	5.4	-	6.2	28.8
в среднем на одну организацию, га	-	135.5	-	315.0	726.6
Засеяно элитными семенами, в процентах от площади посевов	-	-	-	-	-
Пролетарский					
Число организаций, единиц	-	-	-	-	-
в процентах от общего числа организаций	-	-	-	-	-
в процентах от числа организаций, имевших посевную площадь	-	-	-	-	-
Посевная площадь сахарной свеклы, тыс.га	-	-	-	-	-
в процентах от общей посевной площади сахарной свеклы	-	-	-	-	-
в среднем на одну организацию, га	-	-	-	-	-
Засеяно элитными семенами, в процентах от площади посевов	-	-	-	-	-



ГРУППИРОВКИ ОБЪЕКТОВ ПЕРЕПИСИ ПО РАЗМЕРУ ПОСЕВНЫХ ПЛОЩАДЕЙ

площадь сахарной свеклы, гектаров			Организации, не имевшие посевной площади	Итого
900,1-1200	свыше 1200	всего		
-	-	-	29	29
-	-	-	100.0	100
-	-	100	x	x
-	-	-	x	-
-	-	100	x	100
-	-	-	x	-
-	-	100	x	100
-	2	7	10	17
-	11.8	41.2	58.8	100
-	28.6	100	x	x
-	3008.0	5047.1	x	5047.1
-	59.6	100	x	100
-	1504.0	721.0	x	296.9
-	-	100	x	100
-	-	-	30	30
-	-	-	100.0	100
-	-	100	x	x
-	-	-	x	-
-	-	100	x	100
-	-	-	x	-
-	-	100	x	100

ГРУППИРОВКИ ОБЪЕКТОВ ПЕРЕПИСИ ПО РАЗМЕРУ ПОСЕВНЫХ ПЛОЩАДЕЙ

	Сельскохозяйственные организации, имевшие посевную				
	до 100	100,1-200	200,1-300	300,1-500	500,1-900
Ремонтненский					
Число организаций, единиц	-	-	-	-	-
в процентах от общего числа организаций	-	-	-	-	-
в процентах от числа организаций, имевших посевную площадь	-	-	-	-	-
Посевная площадь сахарной свеклы, тыс.га	-	-	-	-	-
в процентах от общей посевной площади сахарной свеклы	-	-	-	-	-
в среднем на одну организацию, га	-	-	-	-	-
Засеяно элитными семенами, в процентах от площади посевов	-	-	-	-	-
Родионово-Несветайский					
Число организаций, единиц	-	-	-	-	-
в процентах от общего числа организаций	-	-	-	-	-
в процентах от числа организаций, имевших посевную площадь	-	-	-	-	-
Посевная площадь сахарной свеклы, тыс.га	-	-	-	-	-
в процентах от общей посевной площади сахарной свеклы	-	-	-	-	-
в среднем на одну организацию, га	-	-	-	-	-
Засеяно элитными семенами, в процентах от площади посевов	-	-	-	-	-
Сальский					
Число организаций, единиц	-	1	-	-	1
в процентах от общего числа организаций	-	1.5	-	-	1.5
в процентах от числа организаций, имевших посевную площадь	-	50.0	-	-	50.0
Посевная площадь сахарной свеклы, тыс.га	-	139.0	-	-	798.0
в процентах от общей посевной площади сахарной свеклы	-	14.8	-	-	85.2
в среднем на одну организацию, га	-	139.0	-	-	798.0
Засеяно элитными семенами, в процентах от площади посевов	-	-	-	-	-



ГРУППИРОВКИ ОБЪЕКТОВ ПЕРЕПИСИ ПО РАЗМЕРУ ПОСЕВНЫХ ПЛОЩАДЕЙ

площадь сахарной свеклы, гектаров			Организации, не имевшие посевной площади	Итого
900,1-1200	свыше 1200	всего		
-	-	-	14	14
-	-	-	100.0	100
-	-	100	x	x
-	-	-	x	-
-	-	100	x	100
-	-	-	x	-
-	-	100	x	100
-	-	-	25	25
-	-	-	100.0	100
-	-	100	x	x
-	-	-	x	-
-	-	100	x	100
-	-	-	x	-
-	-	100	x	100
-	-	2	66	68
-	-	2.9	97.1	100
-	-	100	x	x
-	-	937.0	x	937.0
-	-	100	x	100
-	-	468.5	x	13.8
-	-	100	x	100

ГРУППИРОВКИ ОБЪЕКТОВ ПЕРЕПИСИ ПО РАЗМЕРУ ПОСЕВНЫХ ПЛОЩАДЕЙ

	Сельскохозяйственные организации, имевшие посевную				
	до 100	100,1-200	200,1-300	300,1-500	500,1-900
Семикаракорский					
Число организаций, единиц	-	-	-	-	-
в процентах от общего числа организаций	-	-	-	-	-
в процентах от числа организаций, имевших посевную площадь	-	-	-	-	-
Посевная площадь сахарной свеклы, тыс.га	-	-	-	-	-
в процентах от общей посевной площади сахарной свеклы	-	-	-	-	-
в среднем на одну организацию, га	-	-	-	-	-
Засеяно элитными семенами, в процентах от площади посевов	-	-	-	-	-
Советский					
Число организаций, единиц	-	-	-	-	-
в процентах от общего числа организаций	-	-	-	-	-
в процентах от числа организаций, имевших посевную площадь	-	-	-	-	-
Посевная площадь сахарной свеклы, тыс.га	-	-	-	-	-
в процентах от общей посевной площади сахарной свеклы	-	-	-	-	-
в среднем на одну организацию, га	-	-	-	-	-
Засеяно элитными семенами, в процентах от площади посевов	-	-	-	-	-
Тарасовский					
Число организаций, единиц	-	-	-	-	-
в процентах от общего числа организаций	-	-	-	-	-
в процентах от числа организаций, имевших посевную площадь	-	-	-	-	-
Посевная площадь сахарной свеклы, тыс.га	-	-	-	-	-
в процентах от общей посевной площади сахарной свеклы	-	-	-	-	-
в среднем на одну организацию, га	-	-	-	-	-
Засеяно элитными семенами, в процентах от площади посевов	-	-	-	-	-



ГРУППИРОВКИ ОБЪЕКТОВ ПЕРЕПИСИ ПО РАЗМЕРУ ПОСЕВНЫХ ПЛОЩАДЕЙ

площадь сахарной свеклы, гектаров			Организации, не имевшие посевной площади	Итого
900,1-1200	свыше 1200	всего		
-	-	-	26	26
-	-	-	100.0	100
-	-	100	x	x
-	-	-	x	-
-	-	100	x	100
-	-	-	x	-
-	-	100	x	100
-	-	-	4	4
-	-	-	100.0	100
-	-	100	x	x
-	-	-	x	-
-	-	100	x	100
-	-	-	x	-
-	-	100	x	100
-	-	-	29	29
-	-	-	100.0	100
-	-	100	x	x
-	-	-	x	-
-	-	100	x	100
-	-	-	x	-
-	-	100	x	100

ГРУППИРОВКИ ОБЪЕКТОВ ПЕРЕПИСИ ПО РАЗМЕРУ ПОСЕВНЫХ ПЛОЩАДЕЙ

	Сельскохозяйственные организации, имевшие посевную				
	до 100	100,1-200	200,1-300	300,1-500	500,1-900
Тацинский					
Число организаций, единиц	-	-	-	-	-
в процентах от общего числа организаций	-	-	-	-	-
в процентах от числа организаций, имевших посевную площадь	-	-	-	-	-
Посевная площадь сахарной свеклы, тыс.га	-	-	-	-	-
в процентах от общей посевной площади сахарной свеклы	-	-	-	-	-
в среднем на одну организацию, га	-	-	-	-	-
Засеяно элитными семенами, в процентах от площади посевов	-	-	-	-	-
Усть-Донецкий					
Число организаций, единиц	-	-	-	-	-
в процентах от общего числа организаций	-	-	-	-	-
в процентах от числа организаций, имевших посевную площадь	-	-	-	-	-
Посевная площадь сахарной свеклы, тыс.га	-	-	-	-	-
в процентах от общей посевной площади сахарной свеклы	-	-	-	-	-
в среднем на одну организацию, га	-	-	-	-	-
Засеяно элитными семенами, в процентах от площади посевов	-	-	-	-	-
Целинский					
Число организаций, единиц	-	2	-	4	1
в процентах от общего числа организаций	-	13.3	-	26.7	6.7
в процентах от числа организаций, имевших посевную площадь	-	28.6	-	57.1	14.3
Посевная площадь сахарной свеклы, тыс.га	-	278.7	-	1694.3	510.0
в процентах от общей посевной площади сахарной свеклы	-	11.2	-	68.2	20.5
в среднем на одну организацию, га	-	139.4	-	423.6	510.0
Засеяно элитными семенами, в процентах от площади посевов	-	-	-	-	-



ГРУППИРОВКИ ОБЪЕКТОВ ПЕРЕПИСИ ПО РАЗМЕРУ ПОСЕВНЫХ ПЛОЩАДЕЙ

площадь сахарной свеклы, гектаров			Организации, не имевшие посевной площади	Итого
900,1-1200	свыше 1200	всего		
-	-	-	12	12
-	-	-	100.0	100
-	-	100	x	x
-	-	-	x	-
-	-	100	x	100
-	-	-	x	-
-	-	100	x	100
-	-	-	11	11
-	-	-	100.0	100
-	-	100	x	x
-	-	-	x	-
-	-	100	x	100
-	-	-	x	-
-	-	100	x	100
-	-	7	8	15
-	-	46.7	53.3	100
-	-	100	x	x
-	-	2483.0	x	2483.0
-	-	100	x	100
-	-	354.7	x	165.5
-	-	100	x	100

ГРУППИРОВКИ ОБЪЕКТОВ ПЕРЕПИСИ ПО РАЗМЕРУ ПОСЕВНЫХ ПЛОЩАДЕЙ

	Сельскохозяйственные организации, имевшие посевную				
	до 100	100,1-200	200,1-300	300,1-500	500,1-900
Цимлянский					
Число организаций, единиц	-	-	-	-	-
в процентах от общего числа организаций	-	-	-	-	-
в процентах от числа организаций, имевших посевную площадь	-	-	-	-	-
Посевная площадь сахарной свеклы, тыс.га	-	-	-	-	-
в процентах от общей посевной площади сахарной свеклы	-	-	-	-	-
в среднем на одну организацию, га	-	-	-	-	-
Засеяно элитными семенами, в процентах от площади посевов	-	-	-	-	-
Чертковский					
Число организаций, единиц	-	-	-	-	-
в процентах от общего числа организаций	-	-	-	-	-
в процентах от числа организаций, имевших посевную площадь	-	-	-	-	-
Посевная площадь сахарной свеклы, тыс.га	-	-	-	-	-
в процентах от общей посевной площади сахарной свеклы	-	-	-	-	-
в среднем на одну организацию, га	-	-	-	-	-
Засеяно элитными семенами, в процентах от площади посевов	-	-	-	-	-
Шолоховский					
Число организаций, единиц	-	-	-	-	-
в процентах от общего числа организаций	-	-	-	-	-
в процентах от числа организаций, имевших посевную площадь	-	-	-	-	-
Посевная площадь сахарной свеклы, тыс.га	-	-	-	-	-
в процентах от общей посевной площади сахарной свеклы	-	-	-	-	-
в среднем на одну организацию, га	-	-	-	-	-
Засеяно элитными семенами, в процентах от площади посевов	-	-	-	-	-



ГРУППИРОВКИ ОБЪЕКТОВ ПЕРЕПИСИ ПО РАЗМЕРУ ПОСЕВНЫХ ПЛОЩАДЕЙ

площадь сахарной свеклы, гектаров			Организации, не имевшие посевной площади	Итого
900,1-1200	свыше 1200	всего		
-	-	-	31	31
-	-	-	100.0	100
-	-	100	x	x
-	-	-	x	-
-	-	100	x	100
-	-	-	x	-
-	-	100	x	100
-	-	-	26	26
-	-	-	100.0	100
-	-	100	x	x
-	-	-	x	-
-	-	100	x	100
-	-	-	x	-
-	-	100	x	100
-	-	-	24	24
-	-	-	100.0	100
-	-	100	x	x
-	-	-	x	-
-	-	100	x	100
-	-	-	x	-
-	-	100	x	100

ГРУППИРОВКИ ОБЪЕКТОВ ПЕРЕПИСИ ПО РАЗМЕРУ ПОСЕВНЫХ ПЛОЩАДЕЙ

	Сельскохозяйственные организации, имевшие посевную				
	до 100	100,1-200	200,1-300	300,1-500	500,1-900
В том числе по городским округам:					
Число организаций, единиц	-	-	-	-	-
в процентах от общего числа организаций	-	-	-	-	-
в процентах от числа организаций, имевших посевную площадь	-	-	-	-	-
Посевная площадь сахарной свеклы, тыс.га	-	-	-	-	-
в процентах от общей посевной площади сахарной свеклы	-	-	-	-	-
в среднем на одну организацию, га	-	-	-	-	-
Засеяно элитными семенами, в процентах от площади посевов	-	-	-	-	-
Ростов-на-Дону					
Число организаций, единиц	-	-	-	-	-
в процентах от общего числа организаций	-	-	-	-	-
в процентах от числа организаций, имевших посевную площадь	-	-	-	-	-
Посевная площадь сахарной свеклы, тыс.га	-	-	-	-	-
в процентах от общей посевной площади сахарной свеклы	-	-	-	-	-
в среднем на одну организацию, га	-	-	-	-	-
Засеяно элитными семенами, в процентах от площади посевов	-	-	-	-	-
Азов					
Число организаций, единиц	-	-	-	-	-
в процентах от общего числа организаций	-	-	-	-	-
в процентах от числа организаций, имевших посевную площадь	-	-	-	-	-
Посевная площадь сахарной свеклы, тыс.га	-	-	-	-	-
в процентах от общей посевной площади сахарной свеклы	-	-	-	-	-
в среднем на одну организацию, га	-	-	-	-	-
Засеяно элитными семенами, в процентах от площади посевов	-	-	-	-	-



ГРУППИРОВКИ ОБЪЕКТОВ ПЕРЕПИСИ ПО РАЗМЕРУ ПОСЕВНЫХ ПЛОЩАДЕЙ

площадь сахарной свеклы, гектаров			Организации, не имевшие посевной площади	Итого
900,1-1200	свыше 1200	всего		
-	-	-	32	32
-	-	-	100.0	100
-	-	100	x	x
-	-	-	x	-
-	-	100	x	100
-	-	-	x	-
-	-	100	x	100
-	-	-	2	2
-	-	-	100.0	100
-	-	100	x	x
-	-	-	x	-
-	-	100	x	100
-	-	-	x	-
-	-	100	x	100
-	-	-	5	5
-	-	-	100.0	100
-	-	100	x	x
-	-	-	x	-
-	-	100	x	100
-	-	-	x	-
-	-	100	x	100

ГРУППИРОВКИ ОБЪЕКТОВ ПЕРЕПИСИ ПО РАЗМЕРУ ПОСЕВНЫХ ПЛОЩАДЕЙ

	Сельскохозяйственные организации, имевшие посевную				
	до 100	100,1-200	200,1-300	300,1-500	500,1-900
Батайск					
Число организаций, единиц	-	-	-	-	-
в процентах от общего числа организаций	-	-	-	-	-
в процентах от числа организаций, имевших посевную площадь	-	-	-	-	-
Посевная площадь сахарной свеклы, тыс.га	-	-	-	-	-
в процентах от общей посевной площади сахарной свеклы	-	-	-	-	-
в среднем на одну организацию, га	-	-	-	-	-
Засеяно элитными семенами, в процентах от площади посевов	-	-	-	-	-
Волгодонск					
Число организаций, единиц	-	-	-	-	-
в процентах от общего числа организаций	-	-	-	-	-
в процентах от числа организаций, имевших посевную площадь	-	-	-	-	-
Посевная площадь сахарной свеклы, тыс.га	-	-	-	-	-
в процентах от общей посевной площади сахарной свеклы	-	-	-	-	-
в среднем на одну организацию, га	-	-	-	-	-
Засеяно элитными семенами, в процентах от площади посевов	-	-	-	-	-
Гуково					
Число организаций, единиц	-	-	-	-	-
в процентах от общего числа организаций	-	-	-	-	-
в процентах от числа организаций, имевших посевную площадь	-	-	-	-	-
Посевная площадь сахарной свеклы, тыс.га	-	-	-	-	-
в процентах от общей посевной площади сахарной свеклы	-	-	-	-	-
в среднем на одну организацию, га	-	-	-	-	-
Засеяно элитными семенами, в процентах от площади посевов	-	-	-	-	-



ГРУППИРОВКИ ОБЪЕКТОВ ПЕРЕПИСИ ПО РАЗМЕРУ ПОСЕВНЫХ ПЛОЩАДЕЙ

площадь сахарной свеклы, гектаров			Организации, не имевшие посевной площади	Итого
900,1-1200	свыше 1200	всего		
-	-	-	2	2
-	-	-	100.0	100
-	-	100	x	x
-	-	-	x	-
-	-	100	x	100
-	-	-	x	-
-	-	100	x	100
-	-	-	4	4
-	-	-	100.0	100
-	-	100	x	x
-	-	-	x	-
-	-	100	x	100
-	-	-	x	-
-	-	100	x	100
-	-	-	-	-
-	-	-	-	100
-	-	100	x	x
-	-	-	x	-
-	-	100	x	100
-	-	-	x	-
-	-	100	x	100

ГРУППИРОВКИ ОБЪЕКТОВ ПЕРЕПИСИ ПО РАЗМЕРУ ПОСЕВНЫХ ПЛОЩАДЕЙ

	Сельскохозяйственные организации, имевшие посевную				
	до 100	100,1-200	200,1-300	300,1-500	500,1-900
Донецк					
Число организаций, единиц	-	-	-	-	-
в процентах от общего числа организаций	-	-	-	-	-
в процентах от числа организаций, имевших посевную площадь	-	-	-	-	-
Посевная площадь сахарной свеклы, тыс.га	-	-	-	-	-
в процентах от общей посевной площади сахарной свеклы	-	-	-	-	-
в среднем на одну организацию, га	-	-	-	-	-
Засеяно элитными семенами, в процентах от площади посевов	-	-	-	-	-
Зверево					
Число организаций, единиц	-	-	-	-	-
в процентах от общего числа организаций	-	-	-	-	-
в процентах от числа организаций, имевших посевную площадь	-	-	-	-	-
Посевная площадь сахарной свеклы, тыс.га	-	-	-	-	-
в процентах от общей посевной площади сахарной свеклы	-	-	-	-	-
в среднем на одну организацию, га	-	-	-	-	-
Засеяно элитными семенами, в процентах от площади посевов	-	-	-	-	-
Каменск-Шахтинский					
Число организаций, единиц	-	-	-	-	-
в процентах от общего числа организаций	-	-	-	-	-
в процентах от числа организаций, имевших посевную площадь	-	-	-	-	-
Посевная площадь сахарной свеклы, тыс.га	-	-	-	-	-
в процентах от общей посевной площади сахарной свеклы	-	-	-	-	-
в среднем на одну организацию, га	-	-	-	-	-
Засеяно элитными семенами, в процентах от площади посевов	-	-	-	-	-



ГРУППИРОВКИ ОБЪЕКТОВ ПЕРЕПИСИ ПО РАЗМЕРУ ПОСЕВНЫХ ПЛОЩАДЕЙ

площадь сахарной свеклы, гектаров			Организации, не имевшие посевной площади	Итого
900,1-1200	свыше 1200	всего		
-	-	-	3	3
-	-	-	100.0	100
-	-	100	x	x
-	-	-	x	-
-	-	100	x	100
-	-	-	x	-
-	-	100	x	100
-	-	-	3	3
-	-	-	100.0	100
-	-	100	x	x
-	-	-	x	-
-	-	100	x	100
-	-	-	x	-
-	-	100	x	100
-	-	-	1	1
-	-	-	100.0	100
-	-	100	x	x
-	-	-	x	-
-	-	100	x	100
-	-	-	x	-
-	-	100	x	100

ГРУППИРОВКИ ОБЪЕКТОВ ПЕРЕПИСИ ПО РАЗМЕРУ ПОСЕВНЫХ ПЛОЩАДЕЙ

	Сельскохозяйственные организации, имевшие посевную				
	до 100	100,1-200	200,1-300	300,1-500	500,1-900
Новочеркасск					
Число организаций, единиц	-	-	-	-	-
в процентах от общего числа организаций	-	-	-	-	-
в процентах от числа организаций, имевших посевную площадь	-	-	-	-	-
Посевная площадь сахарной свеклы, тыс.га	-	-	-	-	-
в процентах от общей посевной площади сахарной свеклы	-	-	-	-	-
в среднем на одну организацию, га	-	-	-	-	-
Засеяно элитными семенами, в процентах от площади посевов	-	-	-	-	-
Новошахтинск					
Число организаций, единиц	-	-	-	-	-
в процентах от общего числа организаций	-	-	-	-	-
в процентах от числа организаций, имевших посевную площадь	-	-	-	-	-
Посевная площадь сахарной свеклы, тыс.га	-	-	-	-	-
в процентах от общей посевной площади сахарной свеклы	-	-	-	-	-
в среднем на одну организацию, га	-	-	-	-	-
Засеяно элитными семенами, в процентах от площади посевов	-	-	-	-	-
Таганрог					
Число организаций, единиц	-	-	-	-	-
в процентах от общего числа организаций	-	-	-	-	-
в процентах от числа организаций, имевших посевную площадь	-	-	-	-	-
Посевная площадь сахарной свеклы, тыс.га	-	-	-	-	-
в процентах от общей посевной площади сахарной свеклы	-	-	-	-	-
в среднем на одну организацию, га	-	-	-	-	-
Засеяно элитными семенами, в процентах от площади посевов	-	-	-	-	-



ГРУППИРОВКИ ОБЪЕКТОВ ПЕРЕПИСИ ПО РАЗМЕРУ ПОСЕВНЫХ ПЛОЩАДЕЙ

площадь сахарной свеклы, гектаров			Организации, не имевшие посевной площади	Итого
900,1-1200	свыше 1200	всего		
-	-	-	6	6
-	-	-	100.0	100
-	-	100	x	x
-	-	-	x	-
-	-	100	x	100
-	-	-	x	-
-	-	100	x	100
-	-	-	2	2
-	-	-	100.0	100
-	-	100	x	x
-	-	-	x	-
-	-	100	x	100
-	-	-	x	-
-	-	100	x	100
-	-	-	2	2
-	-	-	100.0	100
-	-	100	x	x
-	-	-	x	-
-	-	100	x	100
-	-	-	x	-
-	-	100	x	100

ГРУППИРОВКИ ОБЪЕКТОВ ПЕРЕПИСИ ПО РАЗМЕРУ ПОСЕВНЫХ ПЛОЩАДЕЙ

	Сельскохозяйственные организации, имевшие посевную				
	до 100	100,1-200	200,1-300	300,1-500	500,1-900
Шахты					
Число организаций, единиц	-	-	-	-	-
в процентах от общего числа организаций	-	-	-	-	-
в процентах от числа организаций, имевших посевную площадь	-	-	-	-	-
Посевная площадь сахарной свеклы, тыс.га	-	-	-	-	-
в процентах от общей посевной площади сахарной свеклы	-	-	-	-	-
в среднем на одну организацию, га	-	-	-	-	-
Засеяно элитными семенами, в процентах от площади посевов	-	-	-	-	-



ГРУППИРОВКИ ОБЪЕКТОВ ПЕРЕПИСИ ПО РАЗМЕРУ ПОСЕВНЫХ ПЛОЩАДЕЙ

площадь сахарной свеклы, гектаров			Организации, не имевшие посевной площади	Итого
900,1-1200	свыше 1200	всего		
-	-	-	2	2
-	-	-	100.0	100
-	-	100	x	x
-	-	-	x	-
-	-	100	x	100
-	-	-	x	-
-	-	100	x	100

180. ГРУППИРОВКА СЕЛЬСКОХОЗЯЙСТВЕННЫХ ОРГАНИЗАЦИЙ ПО РАЗМЕРАМ ПОСЕВНОЙ

	Сельскохозяйственные организации, имевшие посевную площадь						
	до 50,1	50,1- 100	100,1 - 150	150,1 - 200	200,1 - 300	300,1 - 450	450,1 - 650
Всего по области							
Число организаций, единиц	89	95	78	48	84	73	73
в процентах от общего числа организаций	7.6	8.1	6.6	4.1	7.2	6.2	6.2
в процентах от числа организаций, имевших посевную площадь	12.9	13.8	11.3	7.0	12.2	10.6	10.6
Посевная площадь подсолнечника на зерно, тыс.га	2724.1	7740.9	10052.5	8550.2	21566.8	27057.9	39335.7
в процентах от общей посевной площади подсолнечника на зерно	0.7	1.9	2.5	2.1	5.4	6.8	9.9
в среднем на одну организацию, га	30.6	81.5	128.9	178.1	256.7	370.7	538.8
Засеяно элитными семенами, в процентах от площади посевов	17.1	15.3	10.9	9.5	7.0	7.8	4.6
в том числе по муниципальным районам:							
Число организаций, единиц	87	94	76	48	81	72	73
в процентах от общего числа организаций	7.6	8.2	6.7	4.2	7.1	6.3	6.4
в процентах от числа организаций, имевших посевную площадь	12.9	13.9	11.2	7.1	12.0	10.7	10.8
Посевная площадь подсолнечника на зерно, тыс.га	2644.1	7640.9	9807.7	8550.2	20837.8	26608.9	39335.7
в процентах от общей посевной площади подсолнечника на зерно	0.8	2.2	2.8	2.4	5.9	7.6	11.2
в среднем на одну организацию, га	30.4	81.3	129.0	178.1	257.3	369.6	538.8
Засеяно элитными семенами, в процентах от площади посевов	17.6	15.5	10.1	9.5	7.3	7.9	4.6
Азовский							
Число организаций, единиц	14	4	11	2	6	5	3
в процентах от общего числа организаций	19.2	5.5	15.1	2.7	8.2	6.8	4.1
в процентах от числа организаций, имевших посевную площадь	28.6	8.2	22.4	4.1	12.2	10.2	6.1
Посевная площадь подсолнечника на зерно, тыс.га	368.7	342.0	1492.7	377.0	1640.0	1802.0	1578.0
в процентах от общей посевной площади подсолнечника на зерно	2.9	2.7	11.8	3.0	13.0	14.3	12.5
в среднем на одну организацию, га	26.3	85.5	135.7	188.5	273.3	360.4	526.0
Засеяно элитными семенами, в процентах от площади посевов	9.8	47.4	26.1	-	-	18.5	-



ПЛОЩАДИ ПОДСОЛНЕЧНИКА НА ЗЕРНО ПОД УРОЖАЙ 2016 ГОДА

подсолнечника на зерно, гектаров					Организации, не имевшие посевной площади	Итого
650,1 - 1000	1000,1-1500	1500,1 -2000	свыше 2000	всего		
56	42	17	33	688	485	1173
4.8	3.6	1.4	2.8	58.7	41.3	100
8.1	6.1	2.5	4.8	100	x	x
44708.1	51158.8	29246.3	155901.9	398043.2	x	398043.2
11.2	12.9	7.3	39.2	100	x	100
798.4	1218.1	1720.4	4724.3	578.6	x	339.3
8.4	10.9	12.9	8.4	100	x	100
54	42	17	32	676	465	1141
4.7	3.7	1.5	2.8	59.2	40.8	100
8.0	6.2	2.5	4.7	100	x	x
43346.6	51158.8	29246.3	112910.0	352087.0	x	352087.0
12.3	14.5	8.3	32.1	100	x	100
802.7	1218.1	1720.4	3528.4	520.8	x	308.6
8.7	10.9	12.9	11.6	100	x	100
2	1	1	-	49	24	73
2.7	1.4	1.4	-	67.1	32.9	100
4.1	2.0	2.0	-	100	x	x
1865.0	1383.0	1770.0	-	12618.4	x	12618.4
14.8	11.0	14.0	-	100	x	100
932.5	1383.0	1770.0	-	257.5	x	172.9
-	-	100.0	-	100	x	100

ГРУППИРОВКИ ОБЪЕКТОВ ПЕРЕПИСИ ПО РАЗМЕРУ ПОСЕВНЫХ ПЛОЩАДЕЙ

	Сельскохозяйственные организации, имевшие посевную площадь						
	до 50,1	50,1- 100	100,1 - 150	150,1 - 200	200,1 - 300	300,1 - 450	450,1 - 650
Аксайский							
Число организаций, единиц	3	3	-	1	2	-	3
в процентах от общего числа организаций	7.9	7.9	-	2.6	5.3	-	7.9
в процентах от числа организаций, имевших посевную площадь	23.1	23.1	-	7.7	15.4	-	23.1
Посевная площадь подсолнечника на зерно, тыс.га	80.0	300.0	-	193.0	508.0	-	1629.0
в процентах от общей посевной площади подсолнечника на зерно	2.0	7.4	-	4.8	12.5	-	40.1
в среднем на одну организацию, га	26.7	100.0	-	193.0	254.0	-	543.0
Засеяно элитными семенами, в процентах от площади посевов	-	33.3	-	100.0	-	-	6.1
Багаевский							
Число организаций, единиц	3	2	-	1	1	2	-
в процентах от общего числа организаций	14.3	9.5	-	4.8	4.8	9.5	-
в процентах от числа организаций, имевших посевную площадь	30.0	20.0	-	10.0	10.0	20.0	-
Посевная площадь подсолнечника на зерно, тыс.га	77.0	173.8	-	155.0	261.0	835.0	-
в процентах от общей посевной площади подсолнечника на зерно	3.5	7.9	-	7.0	11.9	37.9	-
в среднем на одну организацию, га	25.7	86.9	-	155.0	261.0	417.5	-
Засеяно элитными семенами, в процентах от площади посевов	-	100.0	-	-	-	-	-
Белокалитвинский							
Число организаций, единиц	1	3	2	1	1	1	1
в процентах от общего числа организаций	3.6	10.7	7.1	3.6	3.6	3.6	3.6
в процентах от числа организаций, имевших посевную площадь	7.7	23.1	15.4	7.7	7.7	7.7	7.7
Посевная площадь подсолнечника на зерно, тыс.га	10.0	227.0	275.0	172.0	300.0	356.0	570.0
в процентах от общей посевной площади подсолнечника на зерно	0.2	4.3	5.2	3.2	5.6	6.7	10.7
в среднем на одну организацию, га	10.0	75.7	137.5	172.0	300.0	356.0	570.0
Засеяно элитными семенами, в процентах от площади посевов	-	34.4	-	-	-	-	100.0



ГРУППИРОВКИ ОБЪЕКТОВ ПЕРЕПИСИ ПО РАЗМЕРУ ПОСЕВНЫХ ПЛОЩАДЕЙ

подсолнечника на зерно, гектаров					Организации, не имевшие посевной площади	Итого
650,1 - 1000	1000,1-1500	1500,1 -2000	свыше 2000	всего		
-	1	-	-	13	25	38
-	2.6	-	-	34.2	65.8	100
-	7.7	-	-	100	x	x
-	1349.5	-	-	4059.5	x	4059.5
-	33.2	-	-	100	x	100
-	1349.5	-	-	312.3	x	106.8
-	-	-	-	100	x	100
1	-	-	-	10	11	21
4.8	-	-	-	47.6	52.4	100
10.0	-	-	-	100	x	x
700.0	-	-	-	2201.8	x	2201.8
31.8	-	-	-	100	x	100
700.0	-	-	-	220.2	x	104.8
-	-	-	-	100	x	100
2	-	1	-	13	15	28
7.1	-	3.6	-	46.4	53.6	100
15.4	-	7.7	-	100	x	x
1716.0	-	1698.0	-	5324.0	x	5324.0
32.2	-	31.9	-	100	x	100
858.0	-	1698.0	-	409.5	x	190.1
-	-	-	-	100	x	100

ГРУППИРОВКИ ОБЪЕКТОВ ПЕРЕПИСИ ПО РАЗМЕРУ ПОСЕВНЫХ ПЛОЩАДЕЙ

	Сельскохозяйственные организации, имевшие посевную площадь						
	до 50,1	50,1- 100	100,1 - 150	150,1 - 200	200,1 - 300	300,1 - 450	450,1 - 650
Боковский							
Число организаций, единиц	1	4	5	3	-	2	4
в процентах от общего числа организаций	3.1	12.5	15.6	9.4	-	6.3	12.5
в процентах от числа организаций, имевших посевную площадь	4.0	16.0	20.0	12.0	-	8.0	16.0
Посевная площадь подсолнечника на зерно, тыс.га	50.0	375.0	566.0	530.4	-	759.0	2106.0
в процентах от общей посевной площади подсолнечника на зерно	0.5	3.9	6.0	5.6	-	8.0	22.1
в среднем на одну организацию, га	50.0	93.8	113.2	176.8	-	379.5	526.5
Засеяно элитными семенами, в процентах от площади посевов	-	-	-	-	-	-	-
Верхнедонской							
Число организаций, единиц	3	2	6	6	10	5	1
в процентах от общего числа организаций	7.3	4.9	14.6	14.6	24.4	12.2	2.4
в процентах от числа организаций, имевших посевную площадь	7.5	5.0	15.0	15.0	25.0	12.5	2.5
Посевная площадь подсолнечника на зерно, тыс.га	100.0	163.0	724.0	1100.0	2592.0	1642.7	630.0
в процентах от общей посевной площади подсолнечника на зерно	0.6	1.0	4.3	6.5	15.3	9.7	3.7
в среднем на одну организацию, га	33.3	81.5	120.7	183.3	259.2	328.5	630.0
Засеяно элитными семенами, в процентах от площади посевов	50.0	-	32.6	19.6	-	-	-
Веселовский							
Число организаций, единиц	-	-	1	1	1	1	-
в процентах от общего числа организаций	-	-	8.3	8.3	8.3	8.3	-
в процентах от числа организаций, имевших посевную площадь	-	-	11.1	11.1	11.1	11.1	-
Посевная площадь подсолнечника на зерно, тыс.га	-	-	130.0	200.0	250.0	420.0	-
в процентах от общей посевной площади подсолнечника на зерно	-	-	1.5	2.3	2.9	4.8	-
в среднем на одну организацию, га	-	-	130.0	200.0	250.0	420.0	-
Засеяно элитными семенами, в процентах от площади посевов	-	-	-	-	-	100.0	-



ГРУППИРОВКИ ОБЪЕКТОВ ПЕРЕПИСИ ПО РАЗМЕРУ ПОСЕВНЫХ ПЛОЩАДЕЙ

подсолнечника на зерно, гектаров					Организации, не имевшие посевной площади	Итого
650,1 - 1000	1000,1-1500	1500,1 -2000	свыше 2000	всего		
4	2	-	-	25	7	32
12.5	6.3	-	-	78.1	21.9	100
16.0	8.0	-	-	100	x	x
2755.0	2367.0	-	-	9508.4	x	9508.4
29.0	24.9	-	-	100	x	100
688.8	1183.5	-	-	380.3	x	297.1
-	-	-	-	100	x	100
3	2	-	2	40	1	41
7.3	4.9	-	4.9	97.6	2.4	100
7.5	5.0	-	5.0	100	x	x
2457.0	2407.0	-	5074.2	16889.9	x	16889.9
14.5	14.3	-	30.0	100	x	100
819.0	1203.5	-	2537.1	422.2	x	411.9
-	41.8	-	0.2	100	x	100
1	2	-	2	9	3	12
8.3	16.7	-	16.7	75.0	25.0	100
11.1	22.2	-	22.2	100	x	x
874.0	2227.0	-	4638.0	8739.0	x	8739.0
10.0	25.5	-	53.1	100	x	100
874.0	1113.5	-	2319.0	971.0	x	728.3
-	-	-	10.8	100	x	100

ГРУППИРОВКИ ОБЪЕКТОВ ПЕРЕПИСИ ПО РАЗМЕРУ ПОСЕВНЫХ ПЛОЩАДЕЙ

	Сельскохозяйственные организации, имевшие посевную площадь						
	до 50,1	50,1- 100	100,1 - 150	150,1 - 200	200,1 - 300	300,1 - 450	450,1 - 650
Волгодонской							
Число организаций, единиц	1	1	2	1	-	-	1
в процентах от общего числа организаций	4.2	4.2	8.3	4.2	-	-	4.2
в процентах от числа организаций, имевших посевную площадь	14.3	14.3	28.6	14.3	-	-	14.3
Посевная площадь подсолнечника на зерно, тыс.га	50.0	80.0	283.0	178.0	-	-	583.0
в процентах от общей посевной площади подсолнечника на зерно	2.7	4.4	15.4	9.7	-	-	31.8
в среднем на одну организацию, га	50.0	80.0	141.5	178.0	-	-	583.0
Засеяно элитными семенами, в процентах от площади посевов	-	-	-	-	-	-	-
Дубовский							
Число организаций, единиц	-	-	1	-	-	-	1
в процентах от общего числа организаций	-	-	7.7	-	-	-	7.7
в процентах от числа организаций, имевших посевную площадь	-	-	33.3	-	-	-	33.3
Посевная площадь подсолнечника на зерно, тыс.га	-	-	120.0	-	-	-	500.0
в процентах от общей посевной площади подсолнечника на зерно	-	-	5.7	-	-	-	23.6
в среднем на одну организацию, га	-	-	120.0	-	-	-	500.0
Засеяно элитными семенами, в процентах от площади посевов	-	-	-	-	-	-	100.0
Егорлыкский							
Число организаций, единиц	6	3	2	2	2	1	2
в процентах от общего числа организаций	25.0	12.5	8.3	8.3	8.3	4.2	8.3
в процентах от числа организаций, имевших посевную площадь	30.0	15.0	10.0	10.0	10.0	5.0	10.0
Посевная площадь подсолнечника на зерно, тыс.га	241.3	215.0	232.0	308.0	493.0	422.0	1096.0
в процентах от общей посевной площади подсолнечника на зерно	2.9	2.6	2.8	3.7	5.9	5.0	13.1
в среднем на одну организацию, га	40.2	71.7	116.0	154.0	246.5	422.0	548.0
Засеяно элитными семенами, в процентах от площади посевов	-	-	-	-	-	-	-



ГРУППИРОВКИ ОБЪЕКТОВ ПЕРЕПИСИ ПО РАЗМЕРУ ПОСЕВНЫХ ПЛОЩАДЕЙ

подсолнечника на зерно, гектаров					Организации, не имевшие посевной площади	Итого
650,1 - 1000	1000,1-1500	1500,1 -2000	свыше 2000	всего		
1	-	-	-	7	17	24
4.2	-	-	-	29.2	70.8	100
14.3	-	-	-	100	x	x
660.0	-	-	-	1834.0	x	1834.0
36.0	-	-	-	100	x	100
660.0	-	-	-	262.0	x	76.4
-	-	-	-	100	x	100
-	1	-	-	3	10	13
-	7.7	-	-	23.1	76.9	100
-	33.3	-	-	100	x	x
-	1500.0	-	-	2120.0	x	2120.0
-	70.8	-	-	100	x	100
-	1500.0	-	-	706.7	x	163.1
-	100.0	-	-	100	x	100
-	1	-	1	20	4	24
-	4.2	-	4.2	83.3	16.7	100
-	5.0	-	5.0	100	x	x
-	1212.0	-	4169.0	8388.3	x	8388.3
-	14.4	-	49.7	100	x	100
-	1212.0	-	4169.0	419.4	x	349.5
-	-	-	-	100	x	100

ГРУППИРОВКИ ОБЪЕКТОВ ПЕРЕПИСИ ПО РАЗМЕРУ ПОСЕВНЫХ ПЛОЩАДЕЙ

	Сельскохозяйственные организации, имевшие посевную площадь						
	до 50,1	50,1- 100	100,1 - 150	150,1 - 200	200,1 - 300	300,1 - 450	450,1 - 650
Заветинский							
Число организаций, единиц	-	-	-	-	-	-	-
в процентах от общего числа организаций	-	-	-	-	-	-	-
в процентах от числа организаций, имевших посевную площадь	-	-	-	-	-	-	-
Посевная площадь подсолнечника на зерно, тыс.га	-	-	-	-	-	-	-
в процентах от общей посевной площади подсолнечника на зерно	-	-	-	-	-	-	-
в среднем на одну организацию, га	-	-	-	-	-	-	-
Засеяно элитными семенами, в процентах от площади посевов	-	-	-	-	-	-	-
Зерноградский							
Число организаций, единиц	12	5	5	2	3	4	-
в процентах от общего числа организаций	23.1	9.6	9.6	3.8	5.8	7.7	-
в процентах от числа организаций, имевших посевную площадь	29.3	12.2	12.2	4.9	7.3	9.8	-
Посевная площадь подсолнечника на зерно, тыс.га	283.0	384.6	604.0	336.0	807.9	1601.0	-
в процентах от общей посевной площади подсолнечника на зерно	1.4	1.9	3.0	1.7	4.1	8.0	-
в среднем на одну организацию, га	23.6	76.9	120.8	168.0	269.3	400.3	-
Засеяно элитными семенами, в процентах от площади посевов	21.2	-	-	-	31.9	-	-
Зимовниковский							
Число организаций, единиц	-	-	-	1	2	-	-
в процентах от общего числа организаций	-	-	-	2.9	5.7	-	-
в процентах от числа организаций, имевших посевную площадь	-	-	-	25.0	50.0	-	-
Посевная площадь подсолнечника на зерно, тыс.га	-	-	-	175.0	513.0	-	-
в процентах от общей посевной площади подсолнечника на зерно	-	-	-	4.0	11.8	-	-
в среднем на одну организацию, га	-	-	-	175.0	256.5	-	-
Засеяно элитными семенами, в процентах от площади посевов	-	-	-	-	-	-	-



ГРУППИРОВКИ ОБЪЕКТОВ ПЕРЕПИСИ ПО РАЗМЕРУ ПОСЕВНЫХ ПЛОЩАДЕЙ

подсолнечника на зерно, гектаров					Организации, не имевшие посевной площади	Итого
650,1 - 1000	1000,1-1500	1500,1 -2000	свыше 2000	всего		
-	-	-	-	-	8	8
-	-	-	-	-	100.0	100
-	-	-	-	100	x	x
-	-	-	-	-	x	-
-	-	-	-	100	x	100
-	-	-	-	-	x	-
-	-	-	-	100	x	100
2	4	2	2	41	11	52
3.8	7.7	3.8	3.8	78.8	21.2	100
4.9	9.8	4.9	4.9	100	x	x
1441.0	5179.0	3542.0	5711.0	19889.5	x	19889.5
7.2	26.0	17.8	28.7	100	x	100
720.5	1294.8	1771.0	2855.5	485.1	x	382.5
-	17.3	-	-	100	x	100
-	-	-	1	4	31	35
-	-	-	2.9	11.4	88.6	100
-	-	-	25.0	100	x	x
-	-	-	3648.5	4336.5	x	4336.5
-	-	-	84.1	100	x	100
-	-	-	3648.5	1084.1	x	123.9
-	-	-	-	100	x	100

ГРУППИРОВКИ ОБЪЕКТОВ ПЕРЕПИСИ ПО РАЗМЕРУ ПОСЕВНЫХ ПЛОЩАДЕЙ

	Сельскохозяйственные организации, имевшие посевную площадь						
	до 50,1	50,1- 100	100,1 - 150	150,1 - 200	200,1 - 300	300,1 - 450	450,1 - 650
Кагальницкий							
Число организаций, единиц	-	8	5	1	1	2	1
в процентах от общего числа организаций	-	26.7	16.7	3.3	3.3	6.7	3.3
в процентах от числа организаций, имевших посевную площадь	-	32.0	20.0	4.0	4.0	8.0	4.0
Посевная площадь подсолнечника на зерно, тыс.га	-	726.0	614.0	170.0	228.0	745.0	650.0
в процентах от общей посевной площади подсолнечника на зерно	-	5.6	4.8	1.3	1.8	5.8	5.0
в среднем на одну организацию, га	-	90.8	122.8	170.0	228.0	372.5	650.0
Засеяно элитными семенами, в процентах от площади посевов	-	13.8	-	-	100.0	-	-
Каменский							
Число организаций, единиц	2	4	1	-	2	2	3
в процентах от общего числа организаций	7.4	14.8	3.7	-	7.4	7.4	11.1
в процентах от числа организаций, имевших посевную площадь	10.0	20.0	5.0	-	10.0	10.0	15.0
Посевная площадь подсолнечника на зерно, тыс.га	57.0	283.0	137.0	-	570.0	740.0	1586.0
в процентах от общей посевной площади подсолнечника на зерно	0.5	2.3	1.1	-	4.6	5.9	12.7
в среднем на одну организацию, га	28.5	70.8	137.0	-	285.0	370.0	528.7
Засеяно элитными семенами, в процентах от площади посевов	12.3	30.0	100.0	-	-	-	-
Кашарский							
Число организаций, единиц	2	-	2	-	-	-	1
в процентах от общего числа организаций	11.1	-	11.1	-	-	-	5.6
в процентах от числа организаций, имевших посевную площадь	14.3	-	14.3	-	-	-	7.1
Посевная площадь подсолнечника на зерно, тыс.га	94.0	-	300.0	-	-	-	650.0
в процентах от общей посевной площади подсолнечника на зерно	0.4	-	1.2	-	-	-	2.6
в среднем на одну организацию, га	47.0	-	150.0	-	-	-	650.0
Засеяно элитными семенами, в процентах от площади посевов	-	-	-	-	-	-	-



ГРУППИРОВКИ ОБЪЕКТОВ ПЕРЕПИСИ ПО РАЗМЕРУ ПОСЕВНЫХ ПЛОЩАДЕЙ

подсолнечника на зерно, гектаров					Организации, не имевшие посевной площади	Итого
650,1 - 1000	1000,1-1500	1500,1 -2000	свыше 2000	всего		
2	3	1	1	25	5	30
6.7	10.0	3.3	3.3	83.3	16.7	100
8.0	12.0	4.0	4.0	100	x	x
1681.0	3911.0	1800.0	2369.0	12894.0	x	12894.0
13.0	30.3	14.0	18.4	100	x	100
840.5	1303.7	1800.0	2369.0	515.8	x	429.8
-	-	-	-	100	x	100
5	-	-	1	20	7	27
18.5	-	-	3.7	74.1	25.9	100
25.0	-	-	5.0	100	x	x
4581.0	-	-	4500.0	12454.0	x	12454.0
36.8	-	-	36.1	100	x	100
916.2	-	-	4500.0	622.7	x	461.3
15.7	-	-	-	100	x	100
-	4	1	4	14	4	18
-	22.2	5.6	22.2	77.8	22.2	100
-	28.6	7.1	28.6	100	x	x
-	4904.0	1950.0	17228.0	25126.0	x	25126.0
-	19.5	7.8	68.6	100	x	100
-	1226.0	1950.0	4307.0	1794.7	x	1395.9
-	-	-	73.1	100	x	100

ГРУППИРОВКИ ОБЪЕКТОВ ПЕРЕПИСИ ПО РАЗМЕРУ ПОСЕВНЫХ ПЛОЩАДЕЙ

	Сельскохозяйственные организации, имевшие посевную площадь						
	до 50,1	50,1- 100	100,1 - 150	150,1 - 200	200,1 - 300	300,1 - 450	450,1 - 650
Константиновский							
Число организаций, единиц	6	2	2	2	3	-	3
в процентах от общего числа организаций	20.0	6.7	6.7	6.7	10.0	-	10.0
в процентах от числа организаций, имевших посевную площадь	31.6	10.5	10.5	10.5	15.8	-	15.8
Посевная площадь подсолнечника на зерно, тыс.га	177.0	180.0	270.0	350.0	760.0	-	1589.0
в процентах от общей посевной площади подсолнечника на зерно	4.3	4.4	6.6	8.5	18.5	-	38.7
в среднем на одну организацию, га	29.5	90.0	135.0	175.0	253.3	-	529.7
Засеяно элитными семенами, в процентах от площади посевов	28.2	-	-	-	-	-	-
Красносулинский							
Число организаций, единиц	-	-	1	1	3	4	2
в процентах от общего числа организаций	-	-	4.5	4.5	13.6	18.2	9.1
в процентах от числа организаций, имевших посевную площадь	-	-	5.9	5.9	17.6	23.5	11.8
Посевная площадь подсолнечника на зерно, тыс.га	-	-	140.0	178.0	840.0	1501.0	1034.0
в процентах от общей посевной площади подсолнечника на зерно	-	-	1.2	1.5	7.1	12.6	8.7
в среднем на одну организацию, га	-	-	140.0	178.0	280.0	375.3	517.0
Засеяно элитными семенами, в процентах от площади посевов	-	-	-	-	-	-	-
Куйбышевский							
Число организаций, единиц	13	3	1	4	2	1	1
в процентах от общего числа организаций	44.8	10.3	3.4	13.8	6.9	3.4	3.4
в процентах от числа организаций, имевших посевную площадь	46.4	10.7	3.6	14.3	7.1	3.6	3.6
Посевная площадь подсолнечника на зерно, тыс.га	375.0	256.2	140.0	723.0	478.0	420.0	589.0
в процентах от общей посевной площади подсолнечника на зерно	4.7	3.2	1.7	9.0	6.0	5.2	7.3
в среднем на одну организацию, га	28.8	85.4	140.0	180.8	239.0	420.0	589.0
Засеяно элитными семенами, в процентах от площади посевов	14.4	-	-	27.7	-	-	-



ГРУППИРОВКИ ОБЪЕКТОВ ПЕРЕПИСИ ПО РАЗМЕРУ ПОСЕВНЫХ ПЛОЩАДЕЙ

подсолнечника на зерно, гектаров					Организации, не имевшие посевной площади	Итого
650,1 - 1000	1000,1-1500	1500,1 -2000	свыше 2000	всего		
1	-	-	-	19	11	30
3.3	-	-	-	63.3	36.7	100
5.3	-	-	-	100	x	x
783.0	-	-	-	4109.0	x	4109.0
19.1	-	-	-	100	x	100
783.0	-	-	-	216.3	x	137.0
-	-	-	-	100	x	100
2	1	3	-	17	5	22
9.1	4.5	13.6	-	77.3	22.7	100
11.8	5.9	17.6	-	100	x	x
1756.0	1004.0	5458.0	-	11911.0	x	11911.0
14.7	8.4	45.8	-	100	x	100
878.0	1004.0	1819.3	-	700.6	x	541.4
54.9	-	36.6	-	100	x	100
1	1	-	1	28	1	29
3.4	3.4	-	3.4	96.6	3.4	100
3.6	3.6	-	3.6	100	x	x
741.6	1003.7	-	3300.0	8026.5	x	8026.5
9.2	12.5	-	41.1	100	x	100
741.6	1003.7	-	3300.0	286.7	x	276.8
-	-	-	-	100	x	100

ГРУППИРОВКИ ОБЪЕКТОВ ПЕРЕПИСИ ПО РАЗМЕРУ ПОСЕВНЫХ ПЛОЩАДЕЙ

	Сельскохозяйственные организации, имевшие посевную площадь						
	до 50,1	50,1- 100	100,1 - 150	150,1 - 200	200,1 - 300	300,1 - 450	450,1 - 650
Мартыновский							
Число организаций, единиц	-	3	1	3	1	2	1
в процентах от общего числа организаций	-	7.5	2.5	7.5	2.5	5.0	2.5
в процентах от числа организаций, имевших посевную площадь	-	23.1	7.7	23.1	7.7	15.4	7.7
Посевная площадь подсолнечника на зерно, тыс.га	-	260.0	116.0	521.0	280.0	738.0	539.8
в процентах от общей посевной площади подсолнечника на зерно	-	6.2	2.8	12.5	6.7	17.7	13.0
в среднем на одну организацию, га	-	86.7	116.0	173.7	280.0	369.0	539.8
Засеяно элитными семенами, в процентах от площади посевов	-	23.1	100.0	-	-	-	-
Матвеево-Курганский							
Число организаций, единиц	4	7	4	1	2	5	6
в процентах от общего числа организаций	10.5	18.4	10.5	2.6	5.3	13.2	15.8
в процентах от числа организаций, имевших посевную площадь	11.8	20.6	11.8	2.9	5.9	14.7	17.6
Посевная площадь подсолнечника на зерно, тыс.га	126.4	561.3	534.0	178.0	483.0	1785.8	3070.0
в процентах от общей посевной площади подсолнечника на зерно	1.0	4.4	4.2	1.4	3.8	14.1	24.3
в среднем на одну организацию, га	31.6	80.2	133.5	178.0	241.5	357.2	511.7
Засеяно элитными семенами, в процентах от площади посевов	38.8	12.5	-	-	-	-	-
Миллеровский							
Число организаций, единиц	2	3	1	1	4	-	5
в процентах от общего числа организаций	5.9	8.8	2.9	2.9	11.8	-	14.7
в процентах от числа организаций, имевших посевную площадь	9.5	14.3	4.8	4.8	19.0	-	23.8
Посевная площадь подсолнечника на зерно, тыс.га	65.0	228.0	130.0	162.0	936.0	-	2645.0
в процентах от общей посевной площади подсолнечника на зерно	0.4	1.3	0.8	0.9	5.5	-	15.5
в среднем на одну организацию, га	32.5	76.0	130.0	162.0	234.0	-	529.0
Засеяно элитными семенами, в процентах от площади посевов	-	33.8	-	-	-	-	22.7



ГРУППИРОВКИ ОБЪЕКТОВ ПЕРЕПИСИ ПО РАЗМЕРУ ПОСЕВНЫХ ПЛОЩАДЕЙ

подсолнечника на зерно, гектаров					Организации, не имевшие посевной площади	Итого
650,1 - 1000	1000,1-1500	1500,1 -2000	свыше 2000	всего		
2	-	-	-	13	27	40
5.0	-	-	-	32.5	67.5	100
15.4	-	-	-	100	x	x
1709.0	-	-	-	4163.8	x	4163.8
41.0	-	-	-	100	x	100
854.5	-	-	-	320.3	x	104.1
-	-	-	-	100	x	100
3	-	2	-	34	4	38
7.9	-	5.3	-	89.5	10.5	100
8.8	-	5.9	-	100	x	x
2367.0	-	3535.0	-	12640.5	x	12640.5
18.7	-	28.0	-	100	x	100
789.0	-	1767.5	-	371.8	x	332.6
-	-	-	-	100	x	100
1	2	-	2	21	13	34
2.9	5.9	-	5.9	61.8	38.2	100
4.8	9.5	-	9.5	100	x	x
840.0	2405.0	-	9665.0	17076.0	x	17076.0
4.9	14.1	-	56.6	100	x	100
840.0	1202.5	-	4832.5	813.1	x	502.2
-	-	-	-	100	x	100

ГРУППИРОВКИ ОБЪЕКТОВ ПЕРЕПИСИ ПО РАЗМЕРУ ПОСЕВНЫХ ПЛОЩАДЕЙ

	Сельскохозяйственные организации, имевшие посевную площадь						
	до 50,1	50,1- 100	100,1 - 150	150,1 - 200	200,1 - 300	300,1 - 450	450,1 - 650
Милютинский							
Число организаций, единиц	-	1	-	-	-	1	1
в процентах от общего числа организаций	-	10.0	-	-	-	10.0	10.0
в процентах от числа организаций, имевших посевную площадь	-	33.3	-	-	-	33.3	33.3
Посевная площадь подсолнечника на зерно, тыс.га	-	90.0	-	-	-	335.7	614.0
в процентах от общей посевной площади подсолнечника на зерно	-	8.7	-	-	-	32.3	59.1
в среднем на одну организацию, га	-	90.0	-	-	-	335.7	614.0
Засеяно элитными семенами, в процентах от площади посевов	-	-	-	-	-	-	-
Морозовский							
Число организаций, единиц	-	-	-	-	-	-	4
в процентах от общего числа организаций	-	-	-	-	-	-	26.7
в процентах от числа организаций, имевших посевную площадь	-	-	-	-	-	-	80.0
Посевная площадь подсолнечника на зерно, тыс.га	-	-	-	-	-	-	2240.7
в процентах от общей посевной площади подсолнечника на зерно	-	-	-	-	-	-	76.5
в среднем на одну организацию, га	-	-	-	-	-	-	560.2
Засеяно элитными семенами, в процентах от площади посевов	-	-	-	-	-	-	-
Мясниковский							
Число организаций, единиц	-	2	-	-	1	1	1
в процентах от общего числа организаций	-	15.4	-	-	7.7	7.7	7.7
в процентах от числа организаций, имевших посевную площадь	-	20.0	-	-	10.0	10.0	10.0
Посевная площадь подсолнечника на зерно, тыс.га	-	159.0	-	-	223.9	331.0	534.0
в процентах от общей посевной площади подсолнечника на зерно	-	2.5	-	-	3.6	5.3	8.5
в среднем на одну организацию, га	-	79.5	-	-	223.9	331.0	534.0
Засеяно элитными семенами, в процентах от площади посевов	-	-	-	-	-	-	-



ГРУППИРОВКИ ОБЪЕКТОВ ПЕРЕПИСИ ПО РАЗМЕРУ ПОСЕВНЫХ ПЛОЩАДЕЙ

подсолнечника на зерно, гектаров					Организации, не имевшие посевной площади	Итого
650,1 - 1000	1000,1-1500	1500,1 -2000	свыше 2000	всего		
-	-	-	-	3	7	10
-	-	-	-	30.0	70.0	100
-	-	-	-	100	x	x
-	-	-	-	1039.7	x	1039.7
-	-	-	-	100	x	100
-	-	-	-	346.6	x	104.0
-	-	-	-	100	x	100
1	-	-	-	5	10	15
6.7	-	-	-	33.3	66.7	100
20.0	-	-	-	100	x	x
690.0	-	-	-	2930.7	x	2930.7
23.5	-	-	-	100	x	100
690.0	-	-	-	586.1	x	195.4
-	-	-	-	100	x	100
2	3	-	-	10	3	13
15.4	23.1	-	-	76.9	23.1	100
20.0	30.0	-	-	100	x	x
1823.0	3210.0	-	-	6280.9	x	6280.9
29.0	51.1	-	-	100	x	100
911.5	1070.0	-	-	628.1	x	483.1
53.1	-	-	-	100	x	100

ГРУППИРОВКИ ОБЪЕКТОВ ПЕРЕПИСИ ПО РАЗМЕРУ ПОСЕВНЫХ ПЛОЩАДЕЙ

	Сельскохозяйственные организации, имевшие посевную площадь						
	до 50,1	50,1- 100	100,1 - 150	150,1 - 200	200,1 - 300	300,1 - 450	450,1 - 650
Неклиновский							
Число организаций, единиц	-	5	2	-	4	3	2
в процентах от общего числа организаций	-	15.6	6.3	-	12.5	9.4	6.3
в процентах от числа организаций, имевших посевную площадь	-	19.2	7.7	-	15.4	11.5	7.7
Посевная площадь подсолнечника на зерно, тыс.га	-	333.0	245.0	-	1001.0	1148.0	1145.0
в процентах от общей посевной площади подсолнечника на зерно	-	1.5	1.1	-	4.4	5.0	5.0
в среднем на одну организацию, га	-	66.6	122.5	-	250.3	382.7	572.5
Засеяно элитными семенами, в процентах от площади посевов	-	-	-	-	-	30.3	1.8
Обливский							
Число организаций, единиц	1	-	-	-	1	2	-
в процентах от общего числа организаций	7.1	-	-	-	7.1	14.3	-
в процентах от числа организаций, имевших посевную площадь	25.0	-	-	-	25.0	50.0	-
Посевная площадь подсолнечника на зерно, тыс.га	45.0	-	-	-	230.0	682.0	-
в процентах от общей посевной площади подсолнечника на зерно	4.7	-	-	-	24.0	71.3	-
в среднем на одну организацию, га	45.0	-	-	-	230.0	341.0	-
Засеяно элитными семенами, в процентах от площади посевов	-	-	-	-	-	-	-
Октябрьский							
Число организаций, единиц	1	3	2	2	3	1	7
в процентах от общего числа организаций	3.7	11.1	7.4	7.4	11.1	3.7	25.9
в процентах от числа организаций, имевших посевную площадь	5.3	15.8	10.5	10.5	15.8	5.3	36.8
Посевная площадь подсолнечника на зерно, тыс.га	45.0	282.0	260.0	334.0	841.0	418.0	3656.0
в процентах от общей посевной площади подсолнечника на зерно	0.8	4.8	4.5	5.7	14.4	7.2	62.6
в среднем на одну организацию, га	45.0	94.0	130.0	167.0	280.3	418.0	522.3
Засеяно элитными семенами, в процентах от площади посевов	100.0	-	-	31.1	-	-	-



ГРУППИРОВКИ ОБЪЕКТОВ ПЕРЕПИСИ ПО РАЗМЕРУ ПОСЕВНЫХ ПЛОЩАДЕЙ

подсолнечника на зерно, гектаров					Организации, не имевшие посевной площади	Итого
650,1 - 1000	1000,1-1500	1500,1 -2000	свыше 2000	всего		
4	1	1	4	26	6	32
12.5	3.1	3.1	12.5	81.3	18.8	100
15.4	3.8	3.8	15.4	100	x	x
3152.0	1001.0	1649.0	13283.2	22957.2	x	22957.2
13.7	4.4	7.2	57.9	100	x	100
788.0	1001.0	1649.0	3320.8	883.0	x	717.4
-	-	-	-	100	x	100
-	-	-	-	4	10	14
-	-	-	-	28.6	71.4	100
-	-	-	-	100	x	x
-	-	-	-	957.0	x	957.0
-	-	-	-	100	x	100
-	-	-	-	239.3	x	68.4
-	-	-	-	100	x	100
-	-	-	-	19	8	27
-	-	-	-	70.4	29.6	100
-	-	-	-	100	x	x
-	-	-	-	5836.0	x	5836.0
-	-	-	-	100	x	100
-	-	-	-	307.2	x	216.1
-	-	-	-	100	x	100

ГРУППИРОВКИ ОБЪЕКТОВ ПЕРЕПИСИ ПО РАЗМЕРУ ПОСЕВНЫХ ПЛОЩАДЕЙ

	Сельскохозяйственные организации, имевшие посевную площадь						
	до 50,1	50,1- 100	100,1 - 150	150,1 - 200	200,1 - 300	300,1 - 450	450,1 - 650
Орловский							
Число организаций, единиц	-	-	1	-	3	2	-
в процентах от общего числа организаций	-	-	3.4	-	10.3	6.9	-
в процентах от числа организаций, имевших посевную площадь	-	-	14.3	-	42.9	28.6	-
Посевная площадь подсолнечника на зерно, тыс.га	-	-	128.0	-	721.0	792.8	-
в процентах от общей посевной площади подсолнечника на зерно	-	-	5.5	-	31.1	34.2	-
в среднем на одну организацию, га	-	-	128.0	-	240.3	396.4	-
Засеяно элитными семенами, в процентах от площади посевов	-	-	-	-	66.6	40.4	-
Песчанокопский							
Число организаций, единиц	-	1	1	-	-	3	2
в процентах от общего числа организаций	-	5.9	5.9	-	-	17.6	11.8
в процентах от числа организаций, имевших посевную площадь	-	8.3	8.3	-	-	25.0	16.7
Посевная площадь подсолнечника на зерно, тыс.га	-	60.0	106.0	-	-	1021.0	982.5
в процентах от общей посевной площади подсолнечника на зерно	-	0.6	1.1	-	-	10.5	10.1
в среднем на одну организацию, га	-	60.0	106.0	-	-	340.3	491.3
Засеяно элитными семенами, в процентах от площади посевов	-	-	-	-	-	-	-
Пролетарский							
Число организаций, единиц	-	-	1	1	1	1	1
в процентах от общего числа организаций	-	-	3.3	3.3	3.3	3.3	3.3
в процентах от числа организаций, имевших посевную площадь	-	-	12.5	12.5	12.5	12.5	12.5
Посевная площадь подсолнечника на зерно, тыс.га	-	-	144.0	165.0	230.0	397.0	642.0
в процентах от общей посевной площади подсолнечника на зерно	-	-	2.6	3.0	4.2	7.2	11.7
в среднем на одну организацию, га	-	-	144.0	165.0	230.0	397.0	642.0
Засеяно элитными семенами, в процентах от площади посевов	-	-	-	-	-	-	-



ГРУППИРОВКИ ОБЪЕКТОВ ПЕРЕПИСИ ПО РАЗМЕРУ ПОСЕВНЫХ ПЛОЩАДЕЙ

подсолнечника на зерно, гектаров					Организации, не имевшие посевной площади	Итого
650,1 - 1000	1000,1-1500	1500,1 -2000	свыше 2000	всего		
1	-	-	-	7	22	29
3.4	-	-	-	24.1	75.9	100
14.3	-	-	-	100	x	x
677.0	-	-	-	2318.8	x	2318.8
29.2	-	-	-	100	x	100
677.0	-	-	-	331.3	x	80.0
8.9	-	-	-	100	x	100
1	2	-	2	12	5	17
5.9	11.8	-	11.8	70.6	29.4	100
8.3	16.7	-	16.7	100	x	x
800.0	2133.0	-	4643.0	9745.5	x	9745.5
8.2	21.9	-	47.6	100	x	100
800.0	1066.5	-	2321.5	812.1	x	573.3
-	-	-	-	100	x	100
1	-	2	-	8	22	30
3.3	-	6.7	-	26.7	73.3	100
12.5	-	25.0	-	100	x	x
687.0	-	3215.0	-	5480.0	x	5480.0
12.5	-	58.7	-	100	x	100
687.0	-	1607.5	-	685.0	x	182.7
-	-	-	-	100	x	100

ГРУППИРОВКИ ОБЪЕКТОВ ПЕРЕПИСИ ПО РАЗМЕРУ ПОСЕВНЫХ ПЛОЩАДЕЙ

	Сельскохозяйственные организации, имевшие посевную площадь						
	до 50,1	50,1- 100	100,1 - 150	150,1 - 200	200,1 - 300	300,1 - 450	450,1 - 650
Ремонтненский							
Число организаций, единиц	-	-	-	-	-	-	-
в процентах от общего числа организаций	-	-	-	-	-	-	-
в процентах от числа организаций, имевших посевную площадь	-	-	-	-	-	-	-
Посевная площадь подсолнечника на зерно, тыс.га	-	-	-	-	-	-	-
в процентах от общей посевной площади подсолнечника на зерно	-	-	-	-	-	-	-
в среднем на одну организацию, га	-	-	-	-	-	-	-
Засеяно элитными семенами, в процентах от площади посевов	-	-	-	-	-	-	-
Родионово-Несветайский							
Число организаций, единиц	3	6	3	1	1	1	2
в процентах от общего числа организаций	12.0	24.0	12.0	4.0	4.0	4.0	8.0
в процентах от числа организаций, имевших посевную площадь	15.0	30.0	15.0	5.0	5.0	5.0	10.0
Посевная площадь подсолнечника на зерно, тыс.га	122.5	435.0	383.0	200.0	249.0	324.0	1036.0
в процентах от общей посевной площади подсолнечника на зерно	0.9	3.2	2.8	1.5	1.8	2.4	7.7
в среднем на одну организацию, га	40.8	72.5	127.7	200.0	249.0	324.0	518.0
Засеяно элитными семенами, в процентах от площади посевов	-	-	-	-	-	-	-
Сальский							
Число организаций, единиц	3	3	3	2	3	6	3
в процентах от общего числа организаций	4.4	4.4	4.4	2.9	4.4	8.8	4.4
в процентах от числа организаций, имевших посевную площадь	11.1	11.1	11.1	7.4	11.1	22.2	11.1
Посевная площадь подсолнечника на зерно, тыс.га	105.0	250.0	395.0	372.0	851.0	2279.0	1768.9
в процентах от общей посевной площади подсолнечника на зерно	0.8	2.0	3.2	3.0	6.9	18.4	14.3
в среднем на одну организацию, га	35.0	83.3	131.7	186.0	283.7	379.8	589.6
Засеяно элитными семенами, в процентах от площади посевов	76.2	28.0	-	-	-	16.7	-



ГРУППИРОВКИ ОБЪЕКТОВ ПЕРЕПИСИ ПО РАЗМЕРУ ПОСЕВНЫХ ПЛОЩАДЕЙ

подсолнечника на зерно, гектаров					Организации, не имевшие посевной площади	Итого
650,1 - 1000	1000,1-1500	1500,1 -2000	свыше 2000	всего		
-	-	-	-	-	14	14
-	-	-	-	-	100.0	100
-	-	-	-	100	x	x
-	-	-	-	-	x	-
-	-	-	-	100	x	100
-	-	-	-	-	x	-
-	-	-	-	100	x	100
-	1	-	2	20	5	25
-	4.0	-	8.0	80.0	20.0	100
-	5.0	-	10.0	100	x	x
-	1221.6	-	9560.0	13531.1	x	13531.1
-	9.0	-	70.7	100	x	100
-	1221.6	-	4780.0	676.6	x	541.2
-	-	-	-	100	x	100
1	1	-	2	27	41	68
1.5	1.5	-	2.9	39.7	60.3	100
3.7	3.7	-	7.4	100	x	x
820.0	1229.0	-	4315.1	12385.0	x	12385.0
6.6	9.9	-	34.8	100	x	100
820.0	1229.0	-	2157.6	458.7	x	182.1
-	-	-	-	100	x	100

ГРУППИРОВКИ ОБЪЕКТОВ ПЕРЕПИСИ ПО РАЗМЕРУ ПОСЕВНЫХ ПЛОЩАДЕЙ

	Сельскохозяйственные организации, имевшие посевную площадь						
	до 50,1	50,1- 100	100,1 - 150	150,1 - 200	200,1 - 300	300,1 - 450	450,1 - 650
Семикаракорский							
Число организаций, единиц	-	3	2	1	6	2	-
в процентах от общего числа организаций	-	11.5	7.7	3.8	23.1	7.7	-
в процентах от числа организаций, имевших посевную площадь	-	21.4	14.3	7.1	42.9	14.3	-
Посевная площадь подсолнечника на зерно, тыс.га	-	243.0	298.0	195.0	1504.0	669.0	-
в процентах от общей посевной площади подсолнечника на зерно	-	8.4	10.2	6.7	51.7	23.0	-
в среднем на одну организацию, га	-	81.0	149.0	195.0	250.7	334.5	-
Засеяно элитными семенами, в процентах от площади посевов	-	-	-	-	36.5	46.2	-
Советский							
Число организаций, единиц	-	-	1	-	-	-	-
в процентах от общего числа организаций	-	-	25.0	-	-	-	-
в процентах от числа организаций, имевших посевную площадь	-	-	100.0	-	-	-	-
Посевная площадь подсолнечника на зерно, тыс.га	-	-	130.0	-	-	-	-
в процентах от общей посевной площади подсолнечника на зерно	-	-	100.0	-	-	-	-
в среднем на одну организацию, га	-	-	130.0	-	-	-	-
Засеяно элитными семенами, в процентах от площади посевов	-	-	-	-	-	-	-
Тарасовский							
Число организаций, единиц	2	5	5	1	5	1	2
в процентах от общего числа организаций	6.9	17.2	17.2	3.4	17.2	3.4	6.9
в процентах от числа организаций, имевших посевную площадь	8.0	20.0	20.0	4.0	20.0	4.0	8.0
Посевная площадь подсолнечника на зерно, тыс.га	77.2	365.0	631.0	178.0	1267.0	430.0	970.0
в процентах от общей посевной площади подсолнечника на зерно	0.9	4.4	7.7	2.2	15.4	5.2	11.8
в среднем на одну организацию, га	38.6	73.0	126.2	178.0	253.4	430.0	485.0
Засеяно элитными семенами, в процентах от площади посевов	25.9	28.8	17.7	-	-	-	-



ГРУППИРОВКИ ОБЪЕКТОВ ПЕРЕПИСИ ПО РАЗМЕРУ ПОСЕВНЫХ ПЛОЩАДЕЙ

подсолнечника на зерно, гектаров					Организации, не имевшие посевной площади	Итого
650,1 - 1000	1000,1-1500	1500,1 -2000	свыше 2000	всего		
-	-	-	-	14	12	26
-	-	-	-	53.8	46.2	100
-	-	-	-	100	x	x
-	-	-	-	2909.0	x	2909.0
-	-	-	-	100	x	100
-	-	-	-	207.8	x	111.9
-	-	-	-	100	x	100
-	-	-	-			
-	-	-	-	1	3	4
-	-	-	-	25.0	75.0	100
-	-	-	-	100	x	x
-	-	-	-	130.0	x	130.0
-	-	-	-	100	x	100
-	-	-	-	130.0	x	32.5
-	-	-	-	100	x	100
2	1	1	-	25	4	29
6.9	3.4	3.4	-	86.2	13.8	100
8.0	4.0	4.0	-	100	x	x
1480.0	1217.0	1605.0	-	8220.2	x	8220.2
18.0	14.8	19.5	-	100	x	100
740.0	1217.0	1605.0	-	328.8	x	283.5
-	49.5	-	-	100	x	100

ГРУППИРОВКИ ОБЪЕКТОВ ПЕРЕПИСИ ПО РАЗМЕРУ ПОСЕВНЫХ ПЛОЩАДЕЙ

	Сельскохозяйственные организации, имевшие посевную площадь						
	до 50,1	50,1- 100	100,1 - 150	150,1 - 200	200,1 - 300	300,1 - 450	450,1 - 650
Тацинский							
Число организаций, единиц	-	-	1	-	-	1	1
в процентах от общего числа организаций	-	-	8.3	-	-	8.3	8.3
в процентах от числа организаций, имевших посевную площадь	-	-	20.0	-	-	20.0	20.0
Посевная площадь подсолнечника на зерно, тыс.га	-	-	144.0	-	-	334.0	470.0
в процентах от общей посевной площади подсолнечника на зерно	-	-	5.5	-	-	12.7	17.9
в среднем на одну организацию, га	-	-	144.0	-	-	334.0	470.0
Засеяно элитными семенами, в процентах от площади посевов	-	-	-	-	-	-	-
Усть-Донецкий							
Число организаций, единиц	-	1	-	1	1	-	2
в процентах от общего числа организаций	-	9.1	-	9.1	9.1	-	18.2
в процентах от числа организаций, имевших посевную площадь	-	16.7	-	16.7	16.7	-	33.3
Посевная площадь подсолнечника на зерно, тыс.га	-	83.0	-	200.0	300.0	-	947.8
в процентах от общей посевной площади подсолнечника на зерно	-	1.9	-	4.7	7.0	-	22.2
в среднем на одну организацию, га	-	83.0	-	200.0	300.0	-	473.9
Засеяно элитными семенами, в процентах от площади посевов	-	-	-	-	-	-	3.0
Целинский							
Число организаций, единиц	-	1	-	2	-	1	-
в процентах от общего числа организаций	-	6.7	-	13.3	-	6.7	-
в процентах от числа организаций, имевших посевную площадь	-	10.0	-	20.0	-	10.0	-
Посевная площадь подсолнечника на зерно, тыс.га	-	100.0	-	364.8	-	326.5	-
в процентах от общей посевной площади подсолнечника на зерно	-	0.8	-	2.8	-	2.5	-
в среднем на одну организацию, га	-	100.0	-	182.4	-	326.5	-
Засеяно элитными семенами, в процентах от площади посевов	-	-	-	-	-	-	-



ГРУППИРОВКИ ОБЪЕКТОВ ПЕРЕПИСИ ПО РАЗМЕРУ ПОСЕВНЫХ ПЛОЩАДЕЙ

подсолнечника на зерно, гектаров					Организации, не имевшие посевной площади	Итого
650,1 - 1000	1000,1-1500	1500,1 -2000	свыше 2000	всего		
2	-	-	-	5	7	12
16.7	-	-	-	41.7	58.3	100
40.0	-	-	-	100	x	x
1678.0	-	-	-	2626.0	x	2626.0
63.9	-	-	-	100	x	100
839.0	-	-	-	525.2	x	218.8
-	-	-	-	100	x	100
-	-	-	1	6	5	11
-	-	-	9.1	54.5	45.5	100
-	-	-	16.7	100	x	x
-	-	-	2744.0	4274.8	x	4274.8
-	-	-	64.2	100	x	100
-	-	-	2744.0	712.5	x	388.6
-	-	-	-	100	x	100
2	2	1	1	10	5	15
13.3	13.3	6.7	6.7	66.7	33.3	100
20.0	20.0	10.0	10.0	100	x	x
1448.0	2600.0	1503.3	6661.0	13003.6	x	13003.6
11.1	20.0	11.6	51.2	100	x	100
724.0	1300.0	1503.3	6661.0	1300.4	x	866.9
17.9	-	-	-	100	x	100

ГРУППИРОВКИ ОБЪЕКТОВ ПЕРЕПИСИ ПО РАЗМЕРУ ПОСЕВНЫХ ПЛОЩАДЕЙ

	Сельскохозяйственные организации, имевшие посевную площадь						
	до 50,1	50,1- 100	100,1 - 150	150,1 - 200	200,1 - 300	300,1 - 450	450,1 - 650
Цимлянский							
Число организаций, единиц	-	-	1	1	1	1	-
в процентах от общего числа организаций	-	-	3.2	3.2	3.2	3.2	-
в процентах от числа организаций, имевших посевную площадь	-	-	20.0	20.0	20.0	20.0	-
Посевная площадь подсолнечника на зерно, тыс.га	-	-	136.0	175.0	233.0	372.4	-
в процентах от общей посевной площади подсолнечника на зерно	-	-	8.5	10.9	14.5	23.2	-
в среднем на одну организацию, га	-	-	136.0	175.0	233.0	372.4	-
Засеяно элитными семенами, в процентах от площади посевов	-	-	-	57.1	-	-	-
Чертковский							
Число организаций, единиц	2	2	-	1	3	3	4
в процентах от общего числа организаций	7.7	7.7	-	3.8	11.5	11.5	15.4
в процентах от числа организаций, имевших посевную площадь	9.1	9.1	-	4.5	13.6	13.6	18.2
Посевная площадь подсолнечника на зерно, тыс.га	45.0	156.0	-	190.0	737.0	1127.0	2054.0
в процентах от общей посевной площади подсолнечника на зерно	0.2	0.8	-	1.0	3.9	5.9	10.8
в среднем на одну организацию, га	22.5	78.0	-	190.0	245.7	375.7	513.5
Засеяно элитными семенами, в процентах от площади посевов	33.3	-	-	-	-	-	-
Шолоховский							
Число организаций, единиц	2	4	-	1	2	5	2
в процентах от общего числа организаций	8.3	16.7	-	4.2	8.3	20.8	8.3
в процентах от числа организаций, имевших посевную площадь	9.1	18.2	-	4.5	9.1	22.7	9.1
Посевная площадь подсолнечника на зерно, тыс.га	50.0	330.0	-	170.0	510.0	1854.0	1230.0
в процентах от общей посевной площади подсолнечника на зерно	0.4	2.6	-	1.4	4.1	14.9	9.9
в среднем на одну организацию, га	25.0	82.5	-	170.0	255.0	370.8	615.0
Засеяно элитными семенами, в процентах от площади посевов	-	30.3	-	-	-	-	-



ГРУППИРОВКИ ОБЪЕКТОВ ПЕРЕПИСИ ПО РАЗМЕРУ ПОСЕВНЫХ ПЛОЩАДЕЙ

подсолнечника на зерно, гектаров					Организации, не имевшие посевной площади	Итого
650,1 - 1000	1000,1-1500	1500,1 -2000	свыше 2000	всего		
1	-	-	-	5	26	31
3.2	-	-	-	16.1	83.9	100
20.0	-	-	-	100	x	x
687.0	-	-	-	1603.4	x	1603.4
42.8	-	-	-	100	x	100
687.0	-	-	-	320.7	x	51.7
100.0	-	-	-	100	x	100
2	2	1	2	22	4	26
7.7	7.7	3.8	7.7	84.6	15.4	100
9.1	9.1	4.5	9.1	100	x	x
1545.0	2554.0	1521.0	9142.0	19071.0	x	19071.0
8.1	13.4	8.0	47.9	100	x	100
772.5	1277.0	1521.0	4571.0	866.9	x	733.5
6.1	-	-	-	100	x	100
1	4	-	1	22	2	24
4.2	16.7	-	4.2	91.7	8.3	100
4.5	18.2	-	4.5	100	x	x
933.0	5141.0	-	2259.0	12477.0	x	12477.0
7.5	41.2	-	18.1	100	x	100
933.0	1285.3	-	2259.0	567.1	x	519.9
-	30.4	-	-	100	x	100

ГРУППИРОВКИ ОБЪЕКТОВ ПЕРЕПИСИ ПО РАЗМЕРУ ПОСЕВНЫХ ПЛОЩАДЕЙ

	Сельскохозяйственные организации, имевшие посевную площадь						
	до 50,1	50,1- 100	100,1 - 150	150,1 - 200	200,1 - 300	300,1 - 450	450,1 - 650
в том числе по городским округам:							
Число организаций, единиц	2	1	2	-	3	1	-
в процентах от общего числа организаций	6.3	3.1	6.3	-	9.4	3.1	-
в процентах от числа организаций, имевших посевную площадь	16.7	8.3	16.7	-	25.0	8.3	-
Посевная площадь подсолнечника на зерно, тыс.га	80.0	100.0	244.8	-	729.0	449.0	-
в процентах от общей посевной площади подсолнечника на зерно	0.2	0.2	0.5	-	1.6	1.0	-
в среднем на одну организацию, га	40.0	100.0	122.4	-	243.0	449.0	-
Засеяно элитными семенами, в процентах от площади посевов	-	-	42.5	-	-	-	-
Ростов-на-Дону							
Число организаций, единиц	-	-	-	-	-	-	-
в процентах от общего числа организаций	-	-	-	-	-	-	-
в процентах от числа организаций, имевших посевную площадь	-	-	-	-	-	-	-
Посевная площадь подсолнечника на зерно, тыс.га	-	-	-	-	-	-	-
в процентах от общей посевной площади подсолнечника на зерно	-	-	-	-	-	-	-
в среднем на одну организацию, га	-	-	-	-	-	-	-
Засеяно элитными семенами, в процентах от площади посевов	-	-	-	-	-	-	-
Азов							
Число организаций, единиц	1	-	-	-	-	-	-
в процентах от общего числа организаций	20.0	-	-	-	-	-	-
в процентах от числа организаций, имевших посевную площадь	50.0	-	-	-	-	-	-
Посевная площадь подсолнечника на зерно, тыс.га	50.0	-	-	-	-	-	-
в процентах от общей посевной площади подсолнечника на зерно	6.8	-	-	-	-	-	-
в среднем на одну организацию, га	50.0	-	-	-	-	-	-
Засеяно элитными семенами, в процентах от площади посевов	-	-	-	-	-	-	-



ГРУППИРОВКИ ОБЪЕКТОВ ПЕРЕПИСИ ПО РАЗМЕРУ ПОСЕВНЫХ ПЛОЩАДЕЙ

подсолнечника на зерно, гектаров					Организации, не имевшие посевной площади	Итого
650,1 - 1000	1000,1-1500	1500,1 -2000	свыше 2000	всего		
2	-	-	1	12	20	32
6.3	-	-	3.1	37.5	62.5	100
16.7	-	-	8.3	100	x	x
1361.5	-	-	42991.9	45956.2	x	45956.2
3.0	-	-	93.5	100	x	100
680.8	-	-	42991.9	3829.7	x	1436.1
-	-	-	-	100	x	100
-	-	-	1	1	1	2
-	-	-	50.0	50.0	50.0	100
-	-	-	100.0	100	x	x
-	-	-	42991.9	42991.9	x	42991.9
-	-	-	100.0	100	x	100
-	-	-	42991.9	42991.9	x	21496.0
-	-	-	-	100	x	100
1	-	-	-	2	3	5
20.0	-	-	-	40.0	60.0	100
50.0	-	-	-	100	x	x
685.5	-	-	-	735.5	x	735.5
93.2	-	-	-	100	x	100
685.5	-	-	-	367.8	x	147.1
-	-	-	-	100	x	100

ГРУППИРОВКИ ОБЪЕКТОВ ПЕРЕПИСИ ПО РАЗМЕРУ ПОСЕВНЫХ ПЛОЩАДЕЙ

	Сельскохозяйственные организации, имевшие посевную площадь						
	до 50,1	50,1- 100	100,1 - 150	150,1 - 200	200,1 - 300	300,1 - 450	450,1 - 650
Батайск							
Число организаций, единиц	-	-	1	-	-	-	-
в процентах от общего числа организаций	-	-	50.0	-	-	-	-
в процентах от числа организаций, имевших посевную площадь	-	-	100.0	-	-	-	-
Посевная площадь подсолнечника на зерно, тыс.га	-	-	140.8	-	-	-	-
в процентах от общей посевной площади подсолнечника на зерно	-	-	100.0	-	-	-	-
в среднем на одну организацию, га	-	-	140.8	-	-	-	-
Засеяно элитными семенами, в процентах от площади посевов	-	-	-	-	-	-	-
Волгодонск							
Число организаций, единиц	-	-	-	-	-	-	-
в процентах от общего числа организаций	-	-	-	-	-	-	-
в процентах от числа организаций, имевших посевную площадь	-	-	-	-	-	-	-
Посевная площадь подсолнечника на зерно, тыс.га	-	-	-	-	-	-	-
в процентах от общей посевной площади подсолнечника на зерно	-	-	-	-	-	-	-
в среднем на одну организацию, га	-	-	-	-	-	-	-
Засеяно элитными семенами, в процентах от площади посевов	-	-	-	-	-	-	-
Гуково							
Число организаций, единиц	-	-	-	-	-	-	-
в процентах от общего числа организаций	-	-	-	-	-	-	-
в процентах от числа организаций, имевших посевную площадь	-	-	-	-	-	-	-
Посевная площадь подсолнечника на зерно, тыс.га	-	-	-	-	-	-	-
в процентах от общей посевной площади подсолнечника на зерно	-	-	-	-	-	-	-
в среднем на одну организацию, га	-	-	-	-	-	-	-
Засеяно элитными семенами, в процентах от площади посевов	-	-	-	-	-	-	-



ГРУППИРОВКИ ОБЪЕКТОВ ПЕРЕПИСИ ПО РАЗМЕРУ ПОСЕВНЫХ ПЛОЩАДЕЙ

подсолнечника на зерно, гектаров					Организации, не имевшие посевной площади	Итого
650,1 - 1000	1000,1-1500	1500,1 -2000	свыше 2000	всего		
-	-	-	-	1	1	2
-	-	-	-	50.0	50.0	100
-	-	-	-	100	x	x
-	-	-	-	140.8	x	140.8
-	-	-	-	100	x	100
-	-	-	-	140.8	x	70.4
-	-	-	-	100	x	100
-	-	-	-	-	4	4
-	-	-	-	-	100.0	100
-	-	-	-	100	x	x
-	-	-	-	-	x	-
-	-	-	-	100	x	100
-	-	-	-	-	x	-
-	-	-	-	100	x	100
-	-	-	-	-	-	-
-	-	-	-	-	-	100
-	-	-	-	100	x	x
-	-	-	-	-	x	-
-	-	-	-	100	x	100
-	-	-	-	-	x	-
-	-	-	-	100	x	100
-	-	-	-	-	x	-
-	-	-	-	100	x	100

ГРУППИРОВКИ ОБЪЕКТОВ ПЕРЕПИСИ ПО РАЗМЕРУ ПОСЕВНЫХ ПЛОЩАДЕЙ

	Сельскохозяйственные организации, имевшие посевную площадь						
	до 50,1	50,1- 100	100,1 - 150	150,1 - 200	200,1 - 300	300,1 - 450	450,1 - 650
Донецк							
Число организаций, единиц	-	1	-	-	-	1	-
в процентах от общего числа организаций	-	33.3	-	-	-	33.3	-
в процентах от числа организаций, имевших посевную площадь	-	50.0	-	-	-	50.0	-
Посевная площадь подсолнечника на зерно, тыс.га	-	100.0	-	-	-	449.0	-
в процентах от общей посевной площади подсолнечника на зерно	-	18.2	-	-	-	81.8	-
в среднем на одну организацию, га	-	100.0	-	-	-	449.0	-
Засеяно элитными семенами, в процентах от площади посевов	-	-	-	-	-	-	-
Зверево							
Число организаций, единиц	-	-	-	-	2	-	-
в процентах от общего числа организаций	-	-	-	-	66.7	-	-
в процентах от числа организаций, имевших посевную площадь	-	-	-	-	100.0	-	-
Посевная площадь подсолнечника на зерно, тыс.га	-	-	-	-	469.0	-	-
в процентах от общей посевной площади подсолнечника на зерно	-	-	-	-	100.0	-	-
в среднем на одну организацию, га	-	-	-	-	234.5	-	-
Засеяно элитными семенами, в процентах от площади посевов	-	-	-	-	-	-	-
Каменск-Шахтинский							
Число организаций, единиц	-	-	-	-	-	-	-
в процентах от общего числа организаций	-	-	-	-	-	-	-
в процентах от числа организаций, имевших посевную площадь	-	-	-	-	-	-	-
Посевная площадь подсолнечника на зерно, тыс.га	-	-	-	-	-	-	-
в процентах от общей посевной площади подсолнечника на зерно	-	-	-	-	-	-	-
в среднем на одну организацию, га	-	-	-	-	-	-	-
Засеяно элитными семенами, в процентах от площади посевов	-	-	-	-	-	-	-



ГРУППИРОВКИ ОБЪЕКТОВ ПЕРЕПИСИ ПО РАЗМЕРУ ПОСЕВНЫХ ПЛОЩАДЕЙ

подсолнечника на зерно, гектаров					Организации, не имевшие посевной площади	Итого
650,1 - 1000	1000,1-1500	1500,1 -2000	свыше 2000	всего		
-	-	-	-	2	1	3
-	-	-	-	66.7	33.3	100
-	-	-	-	100	x	x
-	-	-	-	549.0	x	549.0
-	-	-	-	100	x	100
-	-	-	-	274.5	x	183.0
-	-	-	-	100	x	100
-	-	-	-	2	1	3
-	-	-	-	66.7	33.3	100
-	-	-	-	100	x	x
-	-	-	-	469.0	x	469.0
-	-	-	-	100	x	100
-	-	-	-	234.5	x	156.3
-	-	-	-	100	x	100
-	-	-	-	-	1	1
-	-	-	-	-	100.0	100
-	-	-	-	100	x	x
-	-	-	-	-	x	-
-	-	-	-	100	x	100
-	-	-	-	-	x	-
-	-	-	-	100	x	100

ГРУППИРОВКИ ОБЪЕКТОВ ПЕРЕПИСИ ПО РАЗМЕРУ ПОСЕВНЫХ ПЛОЩАДЕЙ

	Сельскохозяйственные организации, имевшие посевную площадь						
	до 50,1	50,1- 100	100,1 - 150	150,1 - 200	200,1 - 300	300,1 - 450	450,1 - 650
Новочеркасск							
Число организаций, единиц	-	-	1	-	1	-	-
в процентах от общего числа организаций	-	-	16.7	-	16.7	-	-
в процентах от числа организаций, имевших посевную площадь	-	-	50.0	-	50.0	-	-
Посевная площадь подсолнечника на зерно, тыс.га	-	-	104.0	-	260.0	-	-
в процентах от общей посевной площади подсолнечника на зерно	-	-	28.6	-	71.4	-	-
в среднем на одну организацию, га	-	-	104.0	-	260.0	-	-
Засеяно элитными семенами, в процентах от площади посевов	-	-	100.0	-	-	-	-
Новошахтинск							
Число организаций, единиц	1	-	-	-	-	-	-
в процентах от общего числа организаций	50.0	-	-	-	-	-	-
в процентах от числа организаций, имевших посевную площадь	50.0	-	-	-	-	-	-
Посевная площадь подсолнечника на зерно, тыс.га	30.0	-	-	-	-	-	-
в процентах от общей посевной площади подсолнечника на зерно	4.2	-	-	-	-	-	-
в среднем на одну организацию, га	30.0	-	-	-	-	-	-
Засеяно элитными семенами, в процентах от площади посевов	-	-	-	-	-	-	-
Таганрог							
Число организаций, единиц	-	-	-	-	-	-	-
в процентах от общего числа организаций	-	-	-	-	-	-	-
в процентах от числа организаций, имевших посевную площадь	-	-	-	-	-	-	-
Посевная площадь подсолнечника на зерно, тыс.га	-	-	-	-	-	-	-
в процентах от общей посевной площади подсолнечника на зерно	-	-	-	-	-	-	-
в среднем на одну организацию, га	-	-	-	-	-	-	-
Засеяно элитными семенами, в процентах от площади посевов	-	-	-	-	-	-	-



ГРУППИРОВКИ ОБЪЕКТОВ ПЕРЕПИСИ ПО РАЗМЕРУ ПОСЕВНЫХ ПЛОЩАДЕЙ

подсолнечника на зерно, гектаров					Организации, не имевшие посевной площади	Итого
650,1 - 1000	1000,1-1500	1500,1 -2000	свыше 2000	всего		
-	-	-	-	2	4	6
-	-	-	-	33.3	66.7	100
-	-	-	-	100	x	x
-	-	-	-	364.0	x	364.0
-	-	-	-	100	x	100
-	-	-	-	182.0	x	60.7
-	-	-	-	100	x	100
1	-	-	-	2	-	2
50.0	-	-	-	100.0	-	100
50.0	-	-	-	100	x	x
676.0	-	-	-	706.0	x	706.0
95.8	-	-	-	100	x	100
676.0	-	-	-	353.0	x	353.0
-	-	-	-	100	x	100
-	-	-	-	-	2	2
-	-	-	-	-	100.0	100
-	-	-	-	100	x	x
-	-	-	-	-	x	-
-	-	-	-	100	x	100
-	-	-	-	-	x	-
-	-	-	-	100	x	100

ГРУППИРОВКИ ОБЪЕКТОВ ПЕРЕПИСИ ПО РАЗМЕРУ ПОСЕВНЫХ ПЛОЩАДЕЙ

	Сельскохозяйственные организации, имевшие посевную площадь						
	до 50,1	50,1- 100	100,1 - 150	150,1 - 200	200,1 - 300	300,1 - 450	450,1 - 650
Шахты							
Число организаций, единиц	-	-	-	-	-	-	-
в процентах от общего числа организаций	-	-	-	-	-	-	-
в процентах от числа организаций, имевших посевную площадь	-	-	-	-	-	-	-
Посевная площадь подсолнечника на зерно, тыс.га	-	-	-	-	-	-	-
в процентах от общей посевной площади подсолнечника на зерно	-	-	-	-	-	-	-
в среднем на одну организацию, га	-	-	-	-	-	-	-
Засеяно элитными семенами, в процентах от площади посевов	-	-	-	-	-	-	-



ГРУППИРОВКИ ОБЪЕКТОВ ПЕРЕПИСИ ПО РАЗМЕРУ ПОСЕВНЫХ ПЛОЩАДЕЙ

подсолнечника на зерно, гектаров					Организации, не имевшие посевной площади	Итого
650,1 - 1000	1000,1-1500	1500,1 -2000	свыше 2000	всего		
-	-	-	-	-	2	2
-	-	-	-	-	100.0	100
-	-	-	-	100	x	x
-	-	-	-	-	x	-
-	-	-	-	100	x	100
-	-	-	-	-	x	-
-	-	-	-	100	x	100

181. ГРУППИРОВКА КРЕСТЬЯНСКИХ (ФЕРМЕРСКИХ) ХОЗЯЙСТВ И ИНДИВИДУАЛЬНЫХ

	Хозяйства, имевшие				
	до 3,1	3,1 - 10	10,1 - 20	20,1 - 50	50,1 - 100
Всего по области					
Число организаций, единиц	62	246	401	1320	1416
в процентах от общего числа организаций	0.9	3.4	5.6	18.4	19.8
в процентах от числа организаций, имеющих посевную площадь	1.0	3.8	6.2	20.3	21.8
Посевная площадь сельскохозяйственных культур, га	90.0	1750.4	6417.7	46868.9	104890.3
в процентах от общей посевной площади	0.0	0.1	0.4	3.3	7.3
в среднем на одну организацию, га	1.5	7.1	16.0	35.5	74.1
Засеяно элитными семенами, в процентах от площади посевов	5.7	3.9	4.2	3.0	3.4
в том числе по муниципальным районам:					
Число организаций, единиц	56	241	395	1320	1411
в процентах от общего числа организаций	0.8	3.4	5.6	18.6	19.9
в процентах от числа организаций, имеющих посевную площадь	0.9	3.7	6.1	20.4	21.9
Посевная площадь сельскохозяйственных культур, га	85.0	1703.8	6318.7	46868.9	104510.2
в процентах от общей посевной площади	0.0	0.1	0.4	3.3	7.3
в среднем на одну организацию, га	1.5	7.1	16.0	35.5	74.1
Засеяно элитными семенами, в процентах от площади посевов	5.3	4.0	4.1	3.0	3.3
Азовский					
Число организаций, единиц	1	22	33	105	72
в процентах от общего числа организаций	0.3	6.1	9.1	29.1	19.9
в процентах от числа организаций, имеющих посевную площадь	0.3	6.2	9.3	29.6	20.3
Посевная площадь сельскохозяйственных культур, га	1.2	179.0	519.7	3684.4	5223.5
в процентах от общей посевной площади	0.0	0.3	1.0	6.9	9.7
в среднем на одну организацию, га	1.2	8.1	15.7	35.1	72.5
Засеяно элитными семенами, в процентах от площади посевов	-	2.8	3.9	6.0	8.3



ПРЕДПРИНИМАТЕЛЕЙ ПО РАЗМЕРАМ ОБЩЕЙ ПОСЕВНОЙ ПЛОЩАДИ ПОД УРОЖАЙ 2016 ГОДА

посевную площадь, гектаров						Хозяйства, не имевшие посевной площади	Итого
100,1 - 200	200,1 - 500	500,1 - 1500	1500,1 - 3000	свыше 3000	всего		
1288	1127	505	96	27	6488	680	7168
18.0	15.7	7.0	1.3	0.4	90.5	9.5	100
19.9	17.4	7.8	1.5	0.4	100	x	x
184143.3	352310.4	415782.8	191487.9	137684.5	1441426.1	x	1441426.1
12.8	24.4	28.8	13.3	9.6	100	x	100
143.0	312.6	823.3	1994.7	5099.4	222.2	x	201.1
4.2	5.3	5.1	8.4	4.7	100	x	100
1287	1123	504	93	27	6457	642	7099
18.1	15.8	7.1	1.3	0.4	91.0	9.0	100
19.9	17.4	7.8	1.4	0.4	100	x	x
183973.7	351268.5	414837.8	186449.4	137684.5	1433700.5	x	1433700.5
12.8	24.5	28.9	13.0	9.6	100	x	100
142.9	312.8	823.1	2004.8	5099.4	222.0	x	202.0
4.2	5.3	5.1	8.7	4.7	100	x	100
66	38	13	3	2	355	6	361
18.3	10.5	3.6	0.8	0.6	98.3	1.7	100
18.6	10.7	3.7	0.8	0.6	100	x	x
9237.0	11341.2	11835.3	4841.0	6893.0	53755.3	x	53755.3
17.2	21.1	22.0	9.0	12.8	100	x	100
140.0	298.5	910.4	1613.7	3446.5	151.4	x	148.9
8.6	3.1	4.5	5.0	5.6	100	x	100

ГРУППИРОВКИ ОБЪЕКТОВ ПЕРЕПИСИ ПО РАЗМЕРУ ПОСЕВНЫХ ПЛОЩАДЕЙ

	Хозяйства, имевшие				
	до 3,1	3,1 - 10	10,1 - 20	20,1 - 50	50,1 - 100
Аксайский					
Число организаций, единиц	11	33	10	10	8
в процентах от общего числа организаций	10.7	32.0	9.7	9.7	7.8
в процентах от числа организаций, имеющих посевную площадь	12.9	38.8	11.8	11.8	9.4
Посевная площадь сельскохозяйственных культур, га	25.2	193.4	138.8	304.9	574.7
в процентах от общей посевной площади	0.3	2.0	1.5	3.2	6.0
в среднем на одну организацию, га	2.3	5.9	13.9	30.5	71.8
Засеяно элитными семенами, в процентах от площади посевов	17.9	10.3	14.0	3.3	13.4
Багаевский					
Число организаций, единиц	-	4	7	11	10
в процентах от общего числа организаций	-	7.1	12.5	19.6	17.9
в процентах от числа организаций, имеющих посевную площадь	-	9.1	15.9	25.0	22.7
Посевная площадь сельскохозяйственных культур, га	-	21.6	86.8	371.7	703.5
в процентах от общей посевной площади	-	0.5	1.9	7.9	15.0
в среднем на одну организацию, га	-	5.4	12.4	33.8	70.4
Засеяно элитными семенами, в процентах от площади посевов	-	-	-	5.4	-
Белокалитвинский					
Число организаций, единиц	1	2	2	6	10
в процентах от общего числа организаций	1.5	3.0	3.0	9.1	15.2
в процентах от числа организаций, имеющих посевную площадь	1.8	3.6	3.6	10.7	17.9
Посевная площадь сельскохозяйственных культур, га	2.0	18.8	36.0	202.2	755.5
в процентах от общей посевной площади	0.0	0.1	0.2	1.3	4.8
в среднем на одну организацию, га	2.0	9.4	18.0	33.7	75.6
Засеяно элитными семенами, в процентах от площади посевов	-	-	55.6	-	9.3



ГРУППИРОВКИ ОБЪЕКТОВ ПЕРЕПИСИ ПО РАЗМЕРУ ПОСЕВНЫХ ПЛОЩАДЕЙ

посевную площадь, гектаров						Хозяйства, не имевшие посевной площади	Итого
100,1 - 200	200,1 - 500	500,1 - 1500	1500,1 - 3000	свыше 3000	всего		
6	1	5	-	1	85	18	103
5.8	1.0	4.9	-	1.0	82.5	17.5	100
7.1	1.2	5.9	-	1.2	100	x	x
804.0	260.0	3500.0	-	3700.0	9501.0	x	9501.0
8.5	2.7	36.8	-	38.9	100	x	100
134.0	260.0	700.0	-	3700.0	111.8	x	92.2
12.4	76.9	0.1	-	-	100	x	100
7	3	2	-	-	44	12	56
12.5	5.4	3.6	-	-	78.6	21.4	100
15.9	6.8	4.5	-	-	100	x	x
1081.9	761.0	1649.0	-	-	4675.5	x	4675.5
23.1	16.3	35.3	-	-	100	x	100
154.6	253.7	824.5	-	-	106.3	x	83.5
13.9	-	-	-	-	100	x	100
8	15	11	1	-	56	10	66
12.1	22.7	16.7	1.5	-	84.8	15.2	100
14.3	26.8	19.6	1.8	-	100	x	x
990.1	4512.8	7521.2	1662.7	-	15701.3	x	15701.3
6.3	28.7	47.9	10.6	-	100	x	100
123.8	300.9	683.7	1662.7	-	280.4	x	237.9
41.3	4.5	3.6	7.2	-	100	x	100

ГРУППИРОВКИ ОБЪЕКТОВ ПЕРЕПИСИ ПО РАЗМЕРУ ПОСЕВНЫХ ПЛОЩАДЕЙ

	Хозяйства, имевшие				
	до 3,1	3,1 - 10	10,1 - 20	20,1 - 50	50,1 - 100
Боковский					
Число организаций, единиц	-	1	2	4	13
в процентах от общего числа организаций	-	1.3	2.7	5.3	17.3
в процентах от числа организаций, имеющих посевную площадь	-	1.5	2.9	5.9	19.1
Посевная площадь сельскохозяйственных культур, га	-	9.0	31.4	147.1	933.4
в процентах от общей посевной площади	-	0.0	0.1	0.5	3.0
в среднем на одну организацию, га	-	9.0	15.7	36.8	71.8
Засеяно элитными семенами, в процентах от площади посевов	-	-	-	-	-
Верхнедонской					
Число организаций, единиц	1	-	1	6	3
в процентах от общего числа организаций	2.1	-	2.1	12.8	6.4
в процентах от числа организаций, имеющих посевную площадь	2.7	-	2.7	16.2	8.1
Посевная площадь сельскохозяйственных культур, га	2.0	-	20.0	186.4	216.3
в процентах от общей посевной площади	0.0	-	0.1	1.2	1.4
в среднем на одну организацию, га	2.0	-	20.0	31.1	72.1
Засеяно элитными семенами, в процентах от площади посевов	-	-	-	-	-
Веселовский					
Число организаций, единиц	1	8	14	52	39
в процентах от общего числа организаций	0.7	5.6	9.9	36.6	27.5
в процентах от числа организаций, имеющих посевную площадь	0.7	5.7	9.9	36.9	27.7
Посевная площадь сельскохозяйственных культур, га	2.4	48.5	218.4	1814.6	2851.1
в процентах от общей посевной площади	0.0	0.4	1.8	14.9	23.4
в среднем на одну организацию, га	2.4	6.1	15.6	34.9	73.1
Засеяно элитными семенами, в процентах от площади посевов	-	-	8.5	1.6	-



ГРУППИРОВКИ ОБЪЕКТОВ ПЕРЕПИСИ ПО РАЗМЕРУ ПОСЕВНЫХ ПЛОЩАДЕЙ

посевную площадь, гектаров						Хозяйства, не имевшие посевной площади	Итого
100,1 - 200	200,1 - 500	500,1 - 1500	1500,1 - 3000	свыше 3000	всего		
14	20	10	2	2	68	7	75
18.7	26.7	13.3	2.7	2.7	90.7	9.3	100
20.6	29.4	14.7	2.9	2.9	100	x	x
2158.6	6104.0	8703.2	4095.6	9394.6	31576.9	x	31576.9
6.8	19.3	27.6	13.0	29.8	100	x	100
154.2	305.2	870.3	2047.8	4697.3	464.4	x	421.0
-	0.7	0.6	15.3	-	100	x	100
6	13	6	-	1	37	10	47
12.8	27.7	12.8	-	2.1	78.7	21.3	100
16.2	35.1	16.2	-	2.7	100	x	x
872.0	4573.1	5742.0	-	3899.0	15510.8	x	15510.8
5.6	29.5	37.0	-	25.1	100	x	100
145.3	351.8	957.0	-	3899.0	419.2	x	330.0
-	-	-	-	-	100	x	100
12	13	2	-	-	141	1	142
8.5	9.2	1.4	-	-	99.3	0.7	100
8.5	9.2	1.4	-	-	100	x	x
1881.9	3831.8	1546.0	-	-	12194.7	x	12194.7
15.4	31.4	12.7	-	-	100	x	100
156.8	294.8	773.0	-	-	86.5	x	85.9
-	-	-	-	-	100	x	100

ГРУППИРОВКИ ОБЪЕКТОВ ПЕРЕПИСИ ПО РАЗМЕРУ ПОСЕВНЫХ ПЛОЩАДЕЙ

	Хозяйства, имевшие				
	до 3,1	3,1 - 10	10,1 - 20	20,1 - 50	50,1 - 100
Волгодонской					
Число организаций, единиц	5	21	3	7	10
в процентах от общего числа организаций	5.5	23.1	3.3	7.7	11.0
в процентах от числа организаций, имеющих посевную площадь	5.8	24.4	3.5	8.1	11.6
Посевная площадь сельскохозяйственных культур, га	8.3	136.0	38.2	235.2	690.6
в процентах от общей посевной площади	0.0	0.6	0.2	1.1	3.2
в среднем на одну организацию, га	1.7	6.5	12.7	33.6	69.1
Засеяно элитными семенами, в процентах от площади посевов	-	-	-	-	7.5
Дубовский					
Число организаций, единиц	-	1	-	2	12
в процентах от общего числа организаций	-	0.9	-	1.9	11.1
в процентах от числа организаций, имеющих посевную площадь	-	1.3	-	2.5	15.0
Посевная площадь сельскохозяйственных культур, га	-	6.0	-	80.0	1018.0
в процентах от общей посевной площади	-	0.0	-	0.3	3.2
в среднем на одну организацию, га	-	6.0	-	40.0	84.8
Засеяно элитными семенами, в процентах от площади посевов	-	-	-	-	-
Егорлыкский					
Число организаций, единиц	1	11	88	255	158
в процентах от общего числа организаций	0.1	1.5	11.8	34.3	21.3
в процентах от числа организаций, имеющих посевную площадь	0.1	1.5	12.1	35.2	21.8
Посевная площадь сельскохозяйственных культур, га	2.0	83.8	1376.4	8519.8	11555.8
в процентах от общей посевной площади	0.0	0.1	1.5	9.3	12.7
в среднем на одну организацию, га	2.0	7.6	15.6	33.4	73.1
Засеяно элитными семенами, в процентах от площади посевов	-	-	0.4	3.9	2.2



ГРУППИРОВКИ ОБЪЕКТОВ ПЕРЕПИСИ ПО РАЗМЕРУ ПОСЕВНЫХ ПЛОЩАДЕЙ

посевную площадь, гектаров						Хозяйства, не имевшие посевной площади	Итого
100,1 - 200	200,1 - 500	500,1 - 1500	1500,1 - 3000	свыше 3000	всего		
15	18	2	4	1	86	5	91
16.5	19.8	2.2	4.4	1.1	94.5	5.5	100
17.4	20.9	2.3	4.7	1.2	100	x	x
2228.5	6001.3	1393.0	7541.2	3040.5	21312.8	x	21312.8
10.5	28.2	6.5	35.4	14.3	100	x	100
148.6	333.4	696.5	1885.3	3040.5	247.8	x	234.2
0.4	9.3	0.3	2.1	-	100	x	100
15	33	13	4	-	80	28	108
13.9	30.6	12.0	3.7	-	74.1	25.9	100
18.8	41.3	16.3	5.0	-	100	x	x
2512.5	10902.5	9671.2	7187.5	-	31377.7	x	31377.7
8.0	34.7	30.8	22.9	-	100	x	100
167.5	330.4	743.9	1796.9	-	392.2	x	290.5
-	3.4	5.5	-	-	100	x	100
96	84	28	4	-	725	18	743
12.9	11.3	3.8	0.5	-	97.6	2.4	100
13.2	11.6	3.9	0.6	-	100	x	x
13739.5	27303.0	21046.4	7666.2	-	91292.9	x	91292.9
15.0	29.9	23.1	8.4	-	100	x	100
143.1	325.0	751.7	1916.6	-	125.9	x	122.9
3.5	6.2	11.0	23.9	-	100	x	100

ГРУППИРОВКИ ОБЪЕКТОВ ПЕРЕПИСИ ПО РАЗМЕРУ ПОСЕВНЫХ ПЛОЩАДЕЙ

	Хозяйства, имевшие				
	до 3,1	3,1 - 10	10,1 - 20	20,1 - 50	50,1 - 100
Заветинский					
Число организаций, единиц	-	-	1	6	16
в процентах от общего числа организаций	-	-	0.5	3.0	7.9
в процентах от числа организаций, имеющих посевную площадь	-	-	0.9	5.4	14.4
Посевная площадь сельскохозяйственных культур, га	-	-	20.0	254.5	1344.0
в процентах от общей посевной площади	-	-	0.0	0.6	2.9
в среднем на одну организацию, га	-	-	20.0	42.4	84.0
Засеяно элитными семенами, в процентах от площади посевов	-	-	-	-	-
Зерноградский					
Число организаций, единиц	-	9	16	93	81
в процентах от общего числа организаций	-	3.0	5.3	30.7	26.7
в процентах от числа организаций, имеющих посевную площадь	-	3.0	5.3	30.8	26.8
Посевная площадь сельскохозяйственных культур, га	-	77.8	281.8	3314.8	5921.9
в процентах от общей посевной площади	-	0.2	0.7	7.8	13.9
в среднем на одну организацию, га	-	8.6	17.6	35.6	73.1
Засеяно элитными семенами, в процентах от площади посевов	-	6.6	-	4.8	3.6
Зимовниковский					
Число организаций, единиц	2	1	-	13	24
в процентах от общего числа организаций	1.6	0.8	-	10.3	19.0
в процентах от числа организаций, имеющих посевную площадь	1.7	0.8	-	11.0	20.3
Посевная площадь сельскохозяйственных культур, га	4.0	6.0	-	512.6	1921.0
в процентах от общей посевной площади	0.0	0.0	-	1.4	5.2
в среднем на одну организацию, га	2.0	6.0	-	39.4	80.0
Засеяно элитными семенами, в процентах от площади посевов	-	-	-	-	5.0



ГРУППИРОВКИ ОБЪЕКТОВ ПЕРЕПИСИ ПО РАЗМЕРУ ПОСЕВНЫХ ПЛОЩАДЕЙ

посевную площадь, гектаров						Хозяйства, не имевшие посевной площади	Итого
100,1 - 200	200,1 - 500	500,1 - 1500	1500,1 - 3000	свыше 3000	всего		
29	36	19	3	1	111	92	203
14.3	17.7	9.4	1.5	0.5	54.7	45.3	100
26.1	32.4	17.1	2.7	0.9	100	x	x
4442.0	12153.0	14836.0	6371.0	6563.8	45984.3	x	45984.3
9.7	26.4	32.3	13.9	14.3	100	x	100
153.2	337.6	780.8	2123.7	6563.8	414.3	x	226.5
3.2	-	5.7	1.1	-	100	x	100
52	37	12	1	1	302	1	303
17.2	12.2	4.0	0.3	0.3	99.7	0.3	100
17.2	12.3	4.0	0.3	0.3	100	x	x
7362.9	10875.1	9917.7	1518.1	3276.8	42546.9	x	42546.9
17.3	25.6	23.3	3.6	7.7	100	x	100
141.6	293.9	826.5	1518.1	3276.8	140.9	x	140.4
6.5	8.8	3.6	-	-	100	x	100
34	25	15	3	1	118	8	126
27.0	19.8	11.9	2.4	0.8	93.7	6.3	100
28.8	21.2	12.7	2.5	0.8	100	x	x
5237.8	7739.7	11305.0	7086.0	3460.0	37272.1	x	37272.1
14.1	20.8	30.3	19.0	9.3	100	x	100
154.1	309.6	753.7	2362.0	3460.0	315.9	x	295.8
17.0	11.0	7.5	3.7	1.6	100	x	100

ГРУППИРОВКИ ОБЪЕКТОВ ПЕРЕПИСИ ПО РАЗМЕРУ ПОСЕВНЫХ ПЛОЩАДЕЙ

	Хозяйства, имевшие				
	до 3,1	3,1 - 10	10,1 - 20	20,1 - 50	50,1 - 100
Кагальницкий					
Число организаций, единиц	-	1	4	19	23
в процентах от общего числа организаций	-	1.4	5.6	26.8	32.4
в процентах от числа организаций, имеющих посевную площадь	-	1.4	5.6	26.8	32.4
Посевная площадь сельскохозяйственных культур, га	-	8.0	70.4	695.4	1699.6
в процентах от общей посевной площади	-	0.1	0.6	5.9	14.5
в среднем на одну организацию, га	-	8.0	17.6	36.6	73.9
Засеяно элитными семенами, в процентах от площади посевов	-	-	-	-	4.7
Каменский					
Число организаций, единиц	9	9	11	14	28
в процентах от общего числа организаций	5.8	5.8	7.1	9.0	17.9
в процентах от числа организаций, имеющих посевную площадь	7.4	7.4	9.1	11.6	23.1
Посевная площадь сельскохозяйственных культур, га	0.9	62.2	200.0	499.7	2002.5
в процентах от общей посевной площади	0.0	0.2	0.6	1.6	6.2
в среднем на одну организацию, га	0.1	6.9	18.2	35.7	71.5
Засеяно элитными семенами, в процентах от площади посевов	-	-	-	-	3.7
Кашарский					
Число организаций, единиц	1	-	1	16	25
в процентах от общего числа организаций	0.8	-	0.8	12.4	19.4
в процентах от числа организаций, имеющих посевную площадь	0.9	-	0.9	13.8	21.6
Посевная площадь сельскохозяйственных культур, га	2.0	-	11.3	661.3	2014.8
в процентах от общей посевной площади	0.0	-	0.0	2.1	6.5
в среднем на одну организацию, га	2.0	-	11.3	41.3	80.6
Засеяно элитными семенами, в процентах от площади посевов	-	-	-	-	-



ГРУППИРОВКИ ОБЪЕКТОВ ПЕРЕПИСИ ПО РАЗМЕРУ ПОСЕВНЫХ ПЛОЩАДЕЙ

посевную площадь, гектаров						Хозяйства, не имевшие посевной площади	Итого
100,1 - 200	200,1 - 500	500,1 - 1500	1500,1 - 3000	свыше 3000	всего		
10	9	4	1	-	71	-	71
14.1	12.7	5.6	1.4	-	100.0	-	100
14.1	12.7	5.6	1.4	-	100	x	x
1411.5	2441.0	3252.0	2135.0	-	11712.9	x	11712.9
12.1	20.8	27.8	18.2	-	100	x	100
141.2	271.2	813.0	2135.0	-	165.0	x	165.0
-	-	-	16.6	-	100	x	100
13	22	11	3	1	121	35	156
8.3	14.1	7.1	1.9	0.6	77.6	22.4	100
10.7	18.2	9.1	2.5	0.8	100	x	x
1986.9	6475.2	8706.0	5152.0	6971.0	32056.4	x	32056.4
6.2	20.2	27.2	16.1	21.7	100	x	100
152.8	294.3	791.5	1717.3	6971.0	264.9	x	205.5
-	0.3	-	-	-	100	x	100
31	25	16	1	-	116	13	129
24.0	19.4	12.4	0.8	-	89.9	10.1	100
26.7	21.6	13.8	0.9	-	100	x	x
4554.4	7606.1	14478.4	1520.0	-	30848.3	x	30848.3
14.8	24.7	46.9	4.9	-	100	x	100
146.9	304.2	904.9	1520.0	-	265.9	x	239.1
-	-	-	-	-	100	x	100

ГРУППИРОВКИ ОБЪЕКТОВ ПЕРЕПИСИ ПО РАЗМЕРУ ПОСЕВНЫХ ПЛОЩАДЕЙ

	Хозяйства, имевшие				
	до 3,1	3,1 - 10	10,1 - 20	20,1 - 50	50,1 - 100
Константиновский					
Число организаций, единиц	-	3	5	37	56
в процентах от общего числа организаций	-	1.3	2.2	16.1	24.3
в процентах от числа организаций, имеющих посевную площадь	-	1.3	2.2	16.4	24.8
Посевная площадь сельскохозяйственных культур, га	-	27.6	87.0	1344.8	4283.3
в процентах от общей посевной площади	-	0.1	0.2	2.5	8.1
в среднем на одну организацию, га	-	9.2	17.4	36.3	76.5
Засеяно элитными семенами, в процентах от площади посевов	-	-	-	-	1.6
Красносулинский					
Число организаций, единиц	1	3	8	16	15
в процентах от общего числа организаций	1.0	3.0	8.1	16.2	15.2
в процентах от числа организаций, имеющих посевную площадь	1.1	3.2	8.4	16.8	15.8
Посевная площадь сельскохозяйственных культур, га	1.0	19.5	140.1	535.7	1186.0
в процентах от общей посевной площади	0.0	0.1	0.6	2.4	5.3
в среднем на одну организацию, га	1.0	6.5	17.5	33.5	79.1
Засеяно элитными семенами, в процентах от площади посевов	-	-	22.8	11.0	4.4
Куйбышевский муниципальный район					
Число организаций, единиц	1	10	9	24	27
в процентах от общего числа организаций	1.0	10.4	9.4	25.0	28.1
в процентах от числа организаций, имеющих посевную площадь	1.1	10.9	9.8	26.1	29.3
Посевная площадь сельскохозяйственных культур, га	3.0	86.4	142.5	883.9	1811.6
в процентах от общей посевной площади	0.0	0.7	1.1	6.7	13.7
в среднем на одну организацию, га	3.0	8.6	15.8	36.8	67.1
Засеяно элитными семенами, в процентах от площади посевов	-	-	-	-	-



ГРУППИРОВКИ ОБЪЕКТОВ ПЕРЕПИСИ ПО РАЗМЕРУ ПОСЕВНЫХ ПЛОЩАДЕЙ

посевную площадь, гектаров						Хозяйства, не имевшие посевной площади	Итого
100,1 - 200	200,1 - 500	500,1 - 1500	1500,1 - 3000	свыше 3000	всего		
56	48	16	4	1	226	4	230
24.3	20.9	7.0	1.7	0.4	98.3	1.7	100
24.8	21.2	7.1	1.8	0.4	100	x	x
8008.9	14485.6	12060.0	8978.9	3559.6	52835.7	x	52835.7
15.2	27.4	22.8	17.0	6.7	100	x	100
143.0	301.8	753.8	2244.7	3559.6	233.8	x	229.7
2.9	0.8	6.9	11.2	1.3	100	x	100
21	20	10	1	-	95	4	99
21.2	20.2	10.1	1.0	-	96.0	4.0	100
22.1	21.1	10.5	1.1	-	100	x	x
3015.6	6640.1	8878.0	1838.0	-	22254.0	x	22254.0
13.6	29.8	39.9	8.3	-	100	x	100
143.6	332.0	887.8	1838.0	-	234.3	x	224.8
11.4	5.6	3.3	-	-	100	x	100
9	6	5	1	-	92	4	96
9.4	6.3	5.2	1.0	-	95.8	4.2	100
9.8	6.5	5.4	1.1	-	100	x	x
1118.7	2050.7	4406.0	2724.0	-	13226.8	x	13226.8
8.5	15.5	33.3	20.6	-	100	x	100
124.3	341.8	881.2	2724.0	-	143.8	x	137.8
-	-	2.9	-	-	100	x	100

ГРУППИРОВКИ ОБЪЕКТОВ ПЕРЕПИСИ ПО РАЗМЕРУ ПОСЕВНЫХ ПЛОЩАДЕЙ

	Хозяйства, имевшие				
	до 3,1	3,1 - 10	10,1 - 20	20,1 - 50	50,1 - 100
Мартыновский					
Число организаций, единиц	1	-	12	26	45
в процентах от общего числа организаций	0.5	-	6.0	12.9	22.4
в процентах от числа организаций, имеющих посевную площадь	0.6	-	7.3	15.9	27.4
Посевная площадь сельскохозяйственных культур, га	0.5	-	184.0	984.2	3369.5
в процентах от общей посевной площади	0.0	-	0.5	2.5	8.5
в среднем на одну организацию, га	0.5	-	15.3	37.9	74.9
Засеяно элитными семенами, в процентах от площади посевов	-	-	-	-	3.4
Матвеево-Курганский					
Число организаций, единиц	4	22	39	101	43
в процентах от общего числа организаций	1.2	6.7	11.8	30.6	13.0
в процентах от числа организаций, имеющих посевную площадь	1.3	7.1	12.5	32.4	13.8
Посевная площадь сельскохозяйственных культур, га	10.0	140.0	613.2	3224.7	3139.6
в процентах от общей посевной площади	0.0	0.4	1.8	9.3	9.1
в среднем на одну организацию, га	2.5	6.4	15.7	31.9	73.0
Засеяно элитными семенами, в процентах от площади посевов	-	-	-	-	0.9
Миллеровский					
Число организаций, единиц	-	2	6	18	21
в процентах от общего числа организаций	-	1.4	4.3	12.8	14.9
в процентах от числа организаций, имеющих посевную площадь	-	1.5	4.6	13.8	16.2
Посевная площадь сельскохозяйственных культур, га	-	9.0	87.5	653.1	1521.5
в процентах от общей посевной площади	-	0.0	0.2	1.7	3.9
в среднем на одну организацию, га	-	4.5	14.6	36.3	72.5
Засеяно элитными семенами, в процентах от площади посевов	-	-	-	9.3	0.7



ГРУППИРОВКИ ОБЪЕКТОВ ПЕРЕПИСИ ПО РАЗМЕРУ ПОСЕВНЫХ ПЛОЩАДЕЙ

посевную площадь, гектаров						Хозяйства, не имевшие посевной площади	Итого
100,1 - 200	200,1 - 500	500,1 - 1500	1500,1 - 3000	свыше 3000	всего		
27	34	17	1	1	164	37	201
13.4	16.9	8.5	0.5	0.5	81.6	18.4	100
16.5	20.7	10.4	0.6	0.6	100	x	x
3805.5	10597.1	14402.1	2550.0	3687.0	39579.9	x	39579.9
9.6	26.8	36.4	6.4	9.3	100	x	100
140.9	311.7	847.2	2550.0	3687.0	241.3	x	196.9
4.2	14.8	13.1	9.2	2.7	100	x	100
57	36	9	1	-	312	18	330
17.3	10.9	2.7	0.3	-	94.5	5.5	100
18.3	11.5	2.9	0.3	-	100	x	x
7903.7	11021.6	6713.2	1791.3	-	34557.3	x	34557.3
22.9	31.9	19.4	5.2	-	100	x	100
138.7	306.2	745.9	1791.3	-	110.8	x	104.7
0.9	4.4	1.0	-	-	100	x	100
29	31	19	4	-	130	11	141
20.6	22.0	13.5	2.8	-	92.2	7.8	100
22.3	23.8	14.6	3.1	-	100	x	x
4007.8	8843.4	16651.4	7544.0	-	39317.7	x	39317.7
10.2	22.5	42.4	19.2	-	100	x	100
138.2	285.3	876.4	1886.0	-	302.4	x	278.8
3.5	8.2	0.5	24.2	-	100	x	100

ГРУППИРОВКИ ОБЪЕКТОВ ПЕРЕПИСИ ПО РАЗМЕРУ ПОСЕВНЫХ ПЛОЩАДЕЙ

	Хозяйства, имевшие				
	до 3,1	3,1 - 10	10,1 - 20	20,1 - 50	50,1 - 100
Милютинский					
Число организаций, единиц	1	1	6	32	30
в процентах от общего числа организаций	0.7	0.7	4.3	23.2	21.7
в процентах от числа организаций, имеющих посевную площадь	0.8	0.8	4.7	25.2	23.6
Посевная площадь сельскохозяйственных культур, га	0.2	9.4	115.0	1183.8	2131.4
в процентах от общей посевной площади	0.0	0.0	0.4	4.6	8.3
в среднем на одну организацию, га	0.2	9.4	19.2	37.0	71.0
Засеяно элитными семенами, в процентах от площади посевов	-	-	-	-	-
Морозовский					
Число организаций, единиц	-	-	2	15	20
в процентах от общего числа организаций	-	-	1.6	11.6	15.5
в процентах от числа организаций, имеющих посевную площадь	-	-	1.8	13.6	18.2
Посевная площадь сельскохозяйственных культур, га	-	-	33.2	563.3	1488.8
в процентах от общей посевной площади	-	-	0.1	1.9	5.0
в среднем на одну организацию, га	-	-	16.6	37.6	74.4
Засеяно элитными семенами, в процентах от площади посевов	-	-	-	14.7	0.5
Мясниковский					
Число организаций, единиц	-	25	19	25	21
в процентах от общего числа организаций	-	21.9	16.7	21.9	18.4
в процентах от числа организаций, имеющих посевную площадь	-	23.6	17.9	23.6	19.8
Посевная площадь сельскохозяйственных культур, га	-	166.1	272.5	844.5	1512.8
в процентах от общей посевной площади	-	2.0	3.2	10.0	17.9
в среднем на одну организацию, га	-	6.6	14.3	33.8	72.0
Засеяно элитными семенами, в процентах от площади посевов	-	21.1	25.0	16.1	23.5



ГРУППИРОВКИ ОБЪЕКТОВ ПЕРЕПИСИ ПО РАЗМЕРУ ПОСЕВНЫХ ПЛОЩАДЕЙ

посевную площадь, гектаров						Хозяйства, не имевшие посевной площади	Итого
100,1 - 200	200,1 - 500	500,1 - 1500	1500,1 - 3000	свыше 3000	всего		
31	16	7	2	1	127	11	138
22.5	11.6	5.1	1.4	0.7	92.0	8.0	100
24.4	12.6	5.5	1.6	0.8	100	x	x
4486.7	4754.4	5650.1	3502.4	3886.4	25719.8	x	25719.8
17.4	18.5	22.0	13.6	15.1	100	x	100
144.7	297.2	807.2	1751.2	3886.4	202.5	x	186.4
-	-	-	-	-	100	x	100
31	28	11	3	-	110	19	129
24.0	21.7	8.5	2.3	-	85.3	14.7	100
28.2	25.5	10.0	2.7	-	100	x	x
4464.5	8365.6	8998.3	6021.3	-	29935.0	x	29935.0
14.9	27.9	30.1	20.1	-	100	x	100
144.0	298.8	818.0	2007.1	-	272.1	x	232.1
-	4.2	3.1	7.0	-	100	x	100
8	7	-	1	-	106	8	114
7.0	6.1	-	0.9	-	93.0	7.0	100
7.5	6.6	-	0.9	-	100	x	x
1055.4	2552.0	-	2069.0	-	8472.3	x	8472.3
12.5	30.1	-	24.4	-	100	x	100
131.9	364.6	-	2069.0	-	79.9	x	74.3
28.3	9.9	-	-	-	100	x	100

ГРУППИРОВКИ ОБЪЕКТОВ ПЕРЕПИСИ ПО РАЗМЕРУ ПОСЕВНЫХ ПЛОЩАДЕЙ

	Хозяйства, имевшие				
	до 3,1	3,1 - 10	10,1 - 20	20,1 - 50	50,1 - 100
Неклиновский					
Число организаций, единиц	1	3	9	15	19
в процентах от общего числа организаций	0.8	2.3	6.9	11.5	14.6
в процентах от числа организаций, имеющих посевную площадь	0.9	2.6	7.8	12.9	16.4
Посевная площадь сельскохозяйственных культур, га	1.0	19.4	154.2	522.1	1346.0
в процентах от общей посевной площади	0.0	0.0	0.4	1.3	3.4
в среднем на одну организацию, га	1.0	6.5	17.1	34.8	70.8
Засеяно элитными семенами, в процентах от площади посевов	-	17.0	-	-	22.3
Обливский					
Число организаций, единиц	-	-	3	4	13
в процентах от общего числа организаций	-	-	7.1	9.5	31.0
в процентах от числа организаций, имеющих посевную площадь	-	-	7.3	9.8	31.7
Посевная площадь сельскохозяйственных культур, га	-	-	45.4	135.1	933.5
в процентах от общей посевной площади	-	-	0.5	1.5	10.4
в среднем на одну организацию, га	-	-	15.1	33.8	71.8
Засеяно элитными семенами, в процентах от площади посевов	-	-	-	-	-
Октябрьский					
Число организаций, единиц	1	9	11	35	25
в процентах от общего числа организаций	0.6	5.5	6.7	21.5	15.3
в процентах от числа организаций, имеющих посевную площадь	0.7	5.9	7.2	23.0	16.4
Посевная площадь сельскохозяйственных культур, га	3.0	69.6	182.1	1374.2	1834.8
в процентах от общей посевной площади	0.0	0.2	0.4	3.3	4.4
в среднем на одну организацию, га	3.0	7.7	16.6	39.3	73.4
Засеяно элитными семенами, в процентах от площади посевов	-	-	-	-	-



ГРУППИРОВКИ ОБЪЕКТОВ ПЕРЕПИСИ ПО РАЗМЕРУ ПОСЕВНЫХ ПЛОЩАДЕЙ

посевную площадь, гектаров						Хозяйства, не имевшие посевной площади	Итого
100,1 - 200	200,1 - 500	500,1 - 1500	1500,1 - 3000	свыше 3000	всего		
26	25	12	5	1	116	14	130
20.0	19.2	9.2	3.8	0.8	89.2	10.8	100
22.4	21.6	10.3	4.3	0.9	100	x	x
3713.4	8268.2	10243.8	9560.4	5524.0	39352.5	x	39352.5
9.4	21.0	26.0	24.3	14.0	100	x	100
142.8	330.7	853.7	1912.1	5524.0	339.2	x	302.7
11.4	18.0	6.1	10.6	60.1	100	x	100
6	9	6	-	-	41	1	42
14.3	21.4	14.3	-	-	97.6	2.4	100
14.6	22.0	14.6	-	-	100	x	x
829.5	2701.0	4313.0	-	-	8957.5	x	8957.5
9.3	30.2	48.1	-	-	100	x	100
138.3	300.1	718.8	-	-	218.5	x	213.3
-	-	14.1	-	-	100	x	100
31	23	11	4	2	152	11	163
19.0	14.1	6.7	2.5	1.2	93.3	6.7	100
20.4	15.1	7.2	2.6	1.3	100	x	x
4433.3	7107.6	8583.0	7664.0	10038.0	41289.6	x	41289.6
10.7	17.2	20.8	18.6	24.3	100	x	100
143.0	309.0	780.3	1916.0	5019.0	271.6	x	253.3
2.2	1.8	3.2	12.8	2.1	100	x	100

ГРУППИРОВКИ ОБЪЕКТОВ ПЕРЕПИСИ ПО РАЗМЕРУ ПОСЕВНЫХ ПЛОЩАДЕЙ

	Хозяйства, имевшие				
	до 3,1	3,1 - 10	10,1 - 20	20,1 - 50	50,1 - 100
Орловский					
Число организаций, единиц	-	3	4	36	85
в процентах от общего числа организаций	-	1.0	1.3	11.6	27.3
в процентах от числа организаций, имеющих посевную площадь	-	1.0	1.3	11.9	28.1
Посевная площадь сельскохозяйственных культур, га	-	22.5	48.5	1414.6	6491.8
в процентах от общей посевной площади	-	0.0	0.0	1.4	6.3
в среднем на одну организацию, га	-	7.5	12.1	39.3	76.4
Засеяно элитными семенами, в процентах от площади посевов	-	-	-	3.7	0.3
Песчанокопский					
Число организаций, единиц	-	3	11	71	103
в процентах от общего числа организаций	-	0.9	3.2	20.5	29.7
в процентах от числа организаций, имеющих посевную площадь	-	0.9	3.3	21.6	31.3
Посевная площадь сельскохозяйственных культур, га	-	21.3	192.1	2580.1	7516.1
в процентах от общей посевной площади	-	0.0	0.4	5.1	14.8
в среднем на одну организацию, га	-	7.1	17.5	36.3	73.0
Засеяно элитными семенами, в процентах от площади посевов	-	-	-	3.7	4.9
Пролетарский					
Число организаций, единиц	1	-	2	5	8
в процентах от общего числа организаций	1.4	-	2.9	7.2	11.6
в процентах от числа организаций, имеющих посевную площадь	1.8	-	3.6	8.9	14.3
Посевная площадь сельскохозяйственных культур, га	2.4	-	28.0	209.0	518.5
в процентах от общей посевной площади	0.0	-	0.1	0.9	2.1
в среднем на одну организацию, га	2.4	-	14.0	41.8	64.8
Засеяно элитными семенами, в процентах от площади посевов	-	-	-	-	-



ГРУППИРОВКИ ОБЪЕКТОВ ПЕРЕПИСИ ПО РАЗМЕРУ ПОСЕВНЫХ ПЛОЩАДЕЙ

посевную площадь, гектаров						Хозяйства, не имевшие посевной площади	Итого
100,1 - 200	200,1 - 500	500,1 - 1500	1500,1 - 3000	свыше 3000	всего		
85	61	18	7	4	303	8	311
27.3	19.6	5.8	2.3	1.3	97.4	2.6	100
28.1	20.1	5.9	2.3	1.3	100	x	x
11816.1	17784.5	14463.5	14376.6	37160.6	103578.7	x	103578.7
11.4	17.2	14.0	13.9	35.9	100	x	100
139.0	291.5	803.5	2053.8	9290.2	341.8	x	333.1
2.4	6.6	2.0	-	1.4	100	x	100
77	52	10	2	-	329	18	347
22.2	15.0	2.9	0.6	-	94.8	5.2	100
23.4	15.8	3.0	0.6	-	100	x	x
10960.1	15961.8	8430.2	5000.4	-	50662.1	x	50662.1
21.6	31.5	16.6	9.9	-	100	x	100
142.3	307.0	843.0	2500.2	-	154.0	x	146.0
4.4	5.8	14.7	4.0	-	100	x	100
13	14	10	2	1	56	13	69
18.8	20.3	14.5	2.9	1.4	81.2	18.8	100
23.2	25.0	17.9	3.6	1.8	100	x	x
1814.1	4354.0	9117.9	3920.0	4293.0	24256.9	x	24256.9
7.5	17.9	37.6	16.2	17.7	100	x	100
139.5	311.0	911.8	1960.0	4293.0	433.2	x	351.5
0.7	2.3	20.3	7.7	-	100	x	100

ГРУППИРОВКИ ОБЪЕКТОВ ПЕРЕПИСИ ПО РАЗМЕРУ ПОСЕВНЫХ ПЛОЩАДЕЙ

	Хозяйства, имевшие				
	до 3,1	3,1 - 10	10,1 - 20	20,1 - 50	50,1 - 100
Ремонтненский					
Число организаций, единиц	-	-	1	18	38
в процентах от общего числа организаций	-	-	0.4	7.4	15.7
в процентах от числа организаций, имеющих посевную площадь	-	-	0.6	10.4	22.0
Посевная площадь сельскохозяйственных культур, га	-	-	16.0	635.1	2814.4
в процентах от общей посевной площади	-	-	0.0	1.1	4.9
в среднем на одну организацию, га	-	-	16.0	35.3	74.1
Засеяно элитными семенами, в процентах от площади посевов	-	-	-	-	-
Родионово-Несветайский					
Число организаций, единиц	5	7	7	36	31
в процентах от общего числа организаций	3.4	4.8	4.8	24.8	21.4
в процентах от числа организаций, имеющих посевную площадь	3.8	5.3	5.3	27.1	23.3
Посевная площадь сельскохозяйственных культур, га	6.7	51.9	120.2	1303.5	2163.5
в процентах от общей посевной площади	0.0	0.2	0.5	5.9	9.8
в среднем на одну организацию, га	1.3	7.4	17.2	36.2	69.8
Засеяно элитными семенами, в процентах от площади посевов	-	-	13.6	0.8	3.8
Сальский					
Число организаций, единиц	1	4	16	40	38
в процентах от общего числа организаций	0.5	2.0	8.1	20.3	19.3
в процентах от числа организаций, имеющих посевную площадь	0.5	2.1	8.5	21.2	20.1
Посевная площадь сельскохозяйственных культур, га	2.0	33.4	279.0	1579.3	2772.7
в процентах от общей посевной площади	0.0	0.1	0.8	4.5	7.9
в среднем на одну организацию, га	2.0	8.4	17.4	39.5	73.0
Засеяно элитными семенами, в процентах от площади посевов	-	-	21.5	1.6	2.1



ГРУППИРОВКИ ОБЪЕКТОВ ПЕРЕПИСИ ПО РАЗМЕРУ ПОСЕВНЫХ ПЛОЩАДЕЙ

посевную площадь, гектаров						Хозяйства, не имевшие посевной площади	Итого
100,1 - 200	200,1 - 500	500,1 - 1500	1500,1 - 3000	свыше 3000	всего		
51	36	23	5	1	173	69	242
21.1	14.9	9.5	2.1	0.4	71.5	28.5	100
29.5	20.8	13.3	2.9	0.6	100	x	x
7098.7	10907.7	19630.4	10130.0	6723.2	57955.5	x	57955.5
12.2	18.8	33.9	17.5	11.6	100	x	100
139.2	303.0	853.5	2026.0	6723.2	335.0	x	239.5
-	0.2	2.2	-	-	100	x	100
27	9	10	1	-	133	12	145
18.6	6.2	6.9	0.7	-	91.7	8.3	100
20.3	6.8	7.5	0.8	-	100	x	x
4030.9	3018.5	9857.7	1550.0	-	22102.9	x	22102.9
18.2	13.7	44.6	7.0	-	100	x	100
149.3	335.4	985.8	1550.0	-	166.2	x	152.4
-	-	-	-	-	100	x	100
40	36	12	2	-	189	8	197
20.3	18.3	6.1	1.0	-	95.9	4.1	100
21.2	19.0	6.3	1.1	-	100	x	x
5650.0	10882.4	10312.8	3651.6	-	35163.1	x	35163.1
16.1	30.9	29.3	10.4	-	100	x	100
141.2	302.3	859.4	1825.8	-	186.0	x	178.5
3.8	6.4	0.3	11.4	-	100	x	100

ГРУППИРОВКИ ОБЪЕКТОВ ПЕРЕПИСИ ПО РАЗМЕРУ ПОСЕВНЫХ ПЛОЩАДЕЙ

	Хозяйства, имевшие				
	до 3,1	3,1 - 10	10,1 - 20	20,1 - 50	50,1 - 100
Семикаракорский					
Число организаций, единиц	-	3	2	14	19
в процентах от общего числа организаций	-	2.7	1.8	12.6	17.1
в процентах от числа организаций, имеющих посевную площадь	-	3.0	2.0	13.9	18.8
Посевная площадь сельскохозяйственных культур, га	-	18.5	37.0	490.9	1516.8
в процентах от общей посевной площади	-	0.1	0.1	1.6	5.0
в среднем на одну организацию, га	-	6.2	18.5	35.1	79.8
Засеяно элитными семенами, в процентах от площади посевов	-	-	-	-	-
Советский					
Число организаций, единиц	-	-	-	4	4
в процентах от общего числа организаций	-	-	-	6.9	6.9
в процентах от числа организаций, имеющих посевную площадь	-	-	-	7.3	7.3
Посевная площадь сельскохозяйственных культур, га	-	-	-	151.7	295.0
в процентах от общей посевной площади	-	-	-	0.6	1.1
в среднем на одну организацию, га	-	-	-	37.9	73.8
Засеяно элитными семенами, в процентах от площади посевов	-	-	-	30.1	-
Тарасовский					
Число организаций, единиц	-	2	5	19	37
в процентах от общего числа организаций	-	1.0	2.5	9.5	18.5
в процентах от числа организаций, имеющих посевную площадь	-	1.1	2.6	10.1	19.6
Посевная площадь сельскохозяйственных культур, га	-	12.0	87.4	715.8	2727.1
в процентах от общей посевной площади	-	0.0	0.1	1.2	4.5
в среднем на одну организацию, га	-	6.0	17.5	37.7	73.7
Засеяно элитными семенами, в процентах от площади посевов	-	-	-	4.2	1.5



ГРУППИРОВКИ ОБЪЕКТОВ ПЕРЕПИСИ ПО РАЗМЕРУ ПОСЕВНЫХ ПЛОЩАДЕЙ

посевную площадь, гектаров						Хозяйства, не имевшие посевной площади	Итого
100,1 - 200	200,1 - 500	500,1 - 1500	1500,1 - 3000	свыше 3000	всего		
31	21	7	2	2	101	10	111
27.9	18.9	6.3	1.8	1.8	91.0	9.0	100
30.7	20.8	6.9	2.0	2.0	100	x	x
4288.5	6815.3	5444.1	3527.0	8264.0	30402.1	x	30402.1
14.1	22.4	17.9	11.6	27.2	100	x	100
138.3	324.5	777.7	1763.5	4132.0	301.0	x	273.9
-	0.1	12.0	-	-	100	x	100
13	16	17	-	1	55	3	58
22.4	27.6	29.3	-	1.7	94.8	5.2	100
23.6	29.1	30.9	-	1.8	100	x	x
2007.1	5690.5	13669.0	-	4200.0	26013.3	x	26013.3
7.7	21.9	52.5	-	16.1	100	x	100
154.4	355.7	804.1	-	4200.0	473.0	x	448.5
1.0	-	-	-	41.7	100	x	100
46	44	33	3	-	189	11	200
23.0	22.0	16.5	1.5	-	94.5	5.5	100
24.3	23.3	17.5	1.6	-	100	x	x
6620.0	13830.4	29622.4	6905.0	-	60520.1	x	60520.1
10.9	22.9	48.9	11.4	-	100	x	100
143.9	314.3	897.6	2301.7	-	320.2	x	302.6
5.6	5.0	4.3	0.4	-	100	x	100

ГРУППИРОВКИ ОБЪЕКТОВ ПЕРЕПИСИ ПО РАЗМЕРУ ПОСЕВНЫХ ПЛОЩАДЕЙ

	Хозяйства, имевшие				
	до 3,1	3,1 - 10	10,1 - 20	20,1 - 50	50,1 - 100
Тацинский					
Число организаций, единиц	1	1	5	15	46
в процентах от общего числа организаций	0.5	0.5	2.5	7.6	23.2
в процентах от числа организаций, имеющих посевную площадь	0.5	0.5	2.6	7.8	23.8
Посевная площадь сельскохозяйственных культур, га	0.6	10.0	72.0	531.6	3675.8
в процентах от общей посевной площади	0.0	0.0	0.1	0.9	6.5
в среднем на одну организацию, га	0.6	10.0	14.4	35.4	79.9
Засеяно элитными семенами, в процентах от площади посевов	-	-	-	-	1.6
Усть-Донецкий					
Число организаций, единиц	2	3	3	17	6
в процентах от общего числа организаций	3.8	5.7	5.7	32.1	11.3
в процентах от числа организаций, имеющих посевную площадь	4.5	6.8	6.8	38.6	13.6
Посевная площадь сельскохозяйственных культур, га	0.6	27.0	41.0	560.6	423.9
в процентах от общей посевной площади	0.0	0.8	1.2	16.9	12.8
в среднем на одну организацию, га	0.3	9.0	13.7	33.0	70.7
Засеяно элитными семенами, в процентах от площади посевов	-	-	-	-	-
Целинский					
Число организаций, единиц	2	6	10	49	95
в процентах от общего числа организаций	0.6	1.9	3.2	15.5	30.1
в процентах от числа организаций, имеющих посевную площадь	0.7	2.0	3.3	16.0	31.0
Посевная площадь сельскохозяйственных культур, га	3.0	52.4	169.7	1877.3	7093.0
в процентах от общей посевной площади	0.0	0.1	0.3	3.3	12.6
в среднем на одну организацию, га	1.5	8.7	17.0	38.3	74.7
Засеяно элитными семенами, в процентах от площади посевов	-	-	-	0.8	4.0



ГРУППИРОВКИ ОБЪЕКТОВ ПЕРЕПИСИ ПО РАЗМЕРУ ПОСЕВНЫХ ПЛОЩАДЕЙ

посевную площадь, гектаров						Хозяйства, не имевшие посевной площади	Итого
100,1 - 200	200,1 - 500	500,1 - 1500	1500,1 - 3000	свыше 3000	всего		
44	56	20	5	-	193	5	198
22.2	28.3	10.1	2.5	-	97.5	2.5	100
22.8	29.0	10.4	2.6	-	100	x	x
6251.1	18355.5	16750.2	10558.6	-	56205.4	x	56205.4
11.1	32.7	29.8	18.8	-	100	x	100
142.1	327.8	837.5	2111.7	-	291.2	x	283.9
10.0	9.3	4.3	11.1	-	100	x	100
10	3	-	-	-	44	9	53
18.9	5.7	-	-	-	83.0	17.0	100
22.7	6.8	-	-	-	100	x	x
1289.0	975.0	-	-	-	3317.1	x	3317.1
38.9	29.4	-	-	-	100	x	100
128.9	325.0	-	-	-	75.4	x	62.6
-	-	-	-	-	100	x	100
65	60	16	3	-	306	10	316
20.6	19.0	5.1	0.9	-	96.8	3.2	100
21.2	19.6	5.2	1.0	-	100	x	x
9203.6	19381.0	12074.7	6291.6	-	56146.4	x	56146.4
16.4	34.5	21.5	11.2	-	100	x	100
141.6	323.0	754.7	2097.2	-	183.5	x	177.7
4.1	5.6	14.3	30.9	-	100	x	100

ГРУППИРОВКИ ОБЪЕКТОВ ПЕРЕПИСИ ПО РАЗМЕРУ ПОСЕВНЫХ ПЛОЩАДЕЙ

	Хозяйства, имевшие				
	до 3,1	3,1 - 10	10,1 - 20	20,1 - 50	50,1 - 100
Цимлянский					
Число организаций, единиц	-	2	-	6	4
в процентах от общего числа организаций	-	3.2	-	9.7	6.5
в процентах от числа организаций, имеющих посевную площадь	-	5.4	-	16.2	10.8
Посевная площадь сельскохозяйственных культур, га	-	10.7	-	224.1	299.4
в процентах от общей посевной площади	-	0.1	-	1.5	2.0
в среднем на одну организацию, га	-	5.4	-	37.4	74.9
Засеяно элитными семенами, в процентах от площади посевов	-	-	-	-	-
Чертковский					
Число организаций, единиц	-	3	4	10	22
в процентах от общего числа организаций	-	2.7	3.6	9.0	19.8
в процентах от числа организаций, имеющих посевную площадь	-	3.3	4.4	11.0	24.2
Посевная площадь сельскохозяйственных культур, га	-	30.0	66.9	332.4	1647.2
в процентах от общей посевной площади	-	0.1	0.3	1.3	6.6
в среднем на одну организацию, га	-	10.0	16.7	33.2	74.9
Засеяно элитными семенами, в процентах от площади посевов	-	-	-	-	13.7
Шолоховский					
Число организаций, единиц	1	3	3	13	8
в процентах от общего числа организаций	1.2	3.5	3.5	15.1	9.3
в процентах от числа организаций, имеющих посевную площадь	1.4	4.2	4.2	18.3	11.3
Посевная площадь сельскохозяйственных культур, га	1.0	17.0	55.0	529.0	570.0
в процентах от общей посевной площади	0.0	0.1	0.2	2.2	2.3
в среднем на одну организацию, га	1.0	5.7	18.3	40.7	71.3
Засеяно элитными семенами, в процентах от площади посевов	-	-	-	-	-



ГРУППИРОВКИ ОБЪЕКТОВ ПЕРЕПИСИ ПО РАЗМЕРУ ПОСЕВНЫХ ПЛОЩАДЕЙ

посевную площадь, гектаров						Хозяйства, не имевшие посевной площади	Итого
100,1 - 200	200,1 - 500	500,1 - 1500	1500,1 - 3000	свыше 3000	всего		
7	6	11	1	-	37	25	62
11.3	9.7	17.7	1.6	-	59.7	40.3	100
18.9	16.2	29.7	2.7	-	100	x	x
1121.6	1504.7	9869.2	2321.0	-	15350.7	x	15350.7
7.3	9.8	64.3	15.1	-	100	x	100
160.2	250.8	897.2	2321.0	-	414.9	x	247.6
11.6	2.5	7.1	4.6	-	100	x	100
19	17	15	-	1	91	20	111
17.1	15.3	13.5	-	0.9	82.0	18.0	100
20.9	18.7	16.5	-	1.1	100	x	x
2585.0	5916.0	11109.6	-	3150.0	24837.1	x	24837.1
10.4	23.8	44.7	-	12.7	100	x	100
136.1	348.0	740.6	-	3150.0	272.9	x	223.8
1.7	13.1	11.6	-	-	100	x	100
13	17	10	3	-	71	15	86
15.1	19.8	11.6	3.5	-	82.6	17.4	100
18.3	23.9	14.1	4.2	-	100	x	x
1893.4	5623.0	8484.8	7198.0	-	24371.2	x	24371.2
7.8	23.1	34.8	29.5	-	100	x	100
145.6	330.8	848.5	2399.3	-	343.3	x	283.4
0.2	9.7	1.3	39.5	-	100	x	100

ГРУППИРОВКИ ОБЪЕКТОВ ПЕРЕПИСИ ПО РАЗМЕРУ ПОСЕВНЫХ ПЛОЩАДЕЙ

	Хозяйства, имевшие				
	до 3,1	3,1 - 10	10,1 - 20	20,1 - 50	50,1 - 100
в том числе по городским округам:					
Число организаций, единиц	6	5	6	-	5
в процентах от общего числа организаций	8.7	7.2	8.7	-	7.2
в процентах от числа организаций, имеющих посевную площадь	19.4	16.1	19.4	-	16.1
Посевная площадь сельскохозяйственных культур, га	4.9	46.6	99.0	-	380.1
в процентах от общей посевной площади	0.1	0.6	1.3	-	4.9
в среднем на одну организацию, га	0.8	9.3	16.5	-	76.0
Засеяно элитными семенами, в процентах от площади посевов	12.1	-	11.1	-	26.3
Ростов-на-Дону					
Число организаций, единиц	-	-	-	-	-
в процентах от общего числа организаций	-	-	-	-	-
в процентах от числа организаций, имеющих посевную площадь	-	-	-	-	-
Посевная площадь сельскохозяйственных культур, га	-	-	-	-	-
в процентах от общей посевной площади	-	-	-	-	-
в среднем на одну организацию, га	-	-	-	-	-
Засеяно элитными семенами, в процентах от площади посевов	-	-	-	-	-
Азов					
Число организаций, единиц	2	-	1	-	-
в процентах от общего числа организаций	50.0	-	25.0	-	-
в процентах от числа организаций, имеющих посевную площадь	66.7	-	33.3	-	-
Посевная площадь сельскохозяйственных культур, га	2.2	-	13.0	-	-
в процентах от общей посевной площади	14.5	-	85.5	-	-
в среднем на одну организацию, га	1.1	-	13.0	-	-
Засеяно элитными семенами, в процентах от площади посевов	-	-	-	-	-



ГРУППИРОВКИ ОБЪЕКТОВ ПЕРЕПИСИ ПО РАЗМЕРУ ПОСЕВНЫХ ПЛОЩАДЕЙ

посевную площадь, гектаров						Хозяйства, не имевшие посевной площади	Итого
100,1 - 200	200,1 - 500	500,1 - 1500	1500,1 - 3000	свыше 3000	всего		
1	4	1	3	-	31	38	69
1.4	5.8	1.4	4.3	-	44.9	55.1	100
3.2	12.9	3.2	9.7	-	100	x	x
169.6	1041.9	945.0	5038.5	-	7725.6	x	7725.6
2.2	13.5	12.2	65.2	-	100	x	100
169.6	260.5	945.0	1679.5	-	249.2	x	112.0
-	24.1	-	-	-	100	x	100
-	-	-	1	-	1	2	3
-	-	-	33.3	-	33.3	66.7	100
-	-	-	100.0	-	100	x	x
-	-	-	1577.7	-	1577.7	x	1577.7
-	-	-	100.0	-	100	x	100
-	-	-	1577.7	-	1577.7	x	525.9
-	-	-	-	-	100	x	100
-	-	-	-	-	3	1	4
-	-	-	-	-	75.0	25.0	100
-	-	-	-	-	100	x	x
-	-	-	-	-	15.2	x	15.2
-	-	-	-	-	100	x	100
-	-	-	-	-	5.1	x	3.8
-	-	-	-	-	100	x	100

ГРУППИРОВКИ ОБЪЕКТОВ ПЕРЕПИСИ ПО РАЗМЕРУ ПОСЕВНЫХ ПЛОЩАДЕЙ

	Хозяйства, имевшие				
	до 3,1	3,1 - 10	10,1 - 20	20,1 - 50	50,1 - 100
Батайск					
Число организаций, единиц	-	-	-	-	-
в процентах от общего числа организаций	-	-	-	-	-
в процентах от числа организаций, имеющих посевную площадь	-	-	-	-	-
Посевная площадь сельскохозяйственных культур, га	-	-	-	-	-
в процентах от общей посевной площади	-	-	-	-	-
в среднем на одну организацию, га	-	-	-	-	-
Засеяно элитными семенами, в процентах от площади посевов	-	-	-	-	-
Волгодонск					
Число организаций, единиц	1	2	-	-	-
в процентах от общего числа организаций	16.7	33.3	-	-	-
в процентах от числа организаций, имеющих посевную площадь	25.0	50.0	-	-	-
Посевная площадь сельскохозяйственных культур, га	1.7	17.5	-	-	-
в процентах от общей посевной площади	0.1	1.0	-	-	-
в среднем на одну организацию, га	1.7	8.8	-	-	-
Засеяно элитными семенами, в процентах от площади посевов	-	-	-	-	-
Гуково					
Число организаций, единиц	-	1	1	-	-
в процентах от общего числа организаций	-	33.3	33.3	-	-
в процентах от числа организаций, имеющих посевную площадь	-	50.0	50.0	-	-
Посевная площадь сельскохозяйственных культур, га	-	10.0	17.0	-	-
в процентах от общей посевной площади	-	37.0	63.0	-	-
в среднем на одну организацию, га	-	10.0	17.0	-	-
Засеяно элитными семенами, в процентах от площади посевов	-	-	-	-	-



ГРУППИРОВКИ ОБЪЕКТОВ ПЕРЕПИСИ ПО РАЗМЕРУ ПОСЕВНЫХ ПЛОЩАДЕЙ

посевную площадь, гектаров						Хозяйства, не имевшие посевной площади	Итого
100,1 - 200	200,1 - 500	500,1 - 1500	1500,1 - 3000	свыше 3000	всего		
-	1	-	-	-	1	1	2
-	50.0	-	-	-	50.0	50.0	100
-	100.0	-	-	-	100	x	x
-	371.2	-	-	-	371.2	x	371.2
-	100.0	-	-	-	100	x	100
-	371.2	-	-	-	371.2	x	185.6
-	-	-	-	-	100	x	100
-	-	-	1	-	4	2	6
-	-	-	16.7	-	66.7	33.3	100
-	-	-	25.0	-	100	x	x
-	-	-	1805.8	-	1825.0	x	1825.0
-	-	-	98.9	-	100	x	100
-	-	-	1805.8	-	456.3	x	304.2
-	-	-	-	-	100	x	100
-	-	-	-	-	2	1	3
-	-	-	-	-	66.7	33.3	100
-	-	-	-	-	100	x	x
-	-	-	-	-	27.0	x	27.0
-	-	-	-	-	100	x	100
-	-	-	-	-	13.5	x	9.0
-	-	-	-	-	100	x	100

ГРУППИРОВКИ ОБЪЕКТОВ ПЕРЕПИСИ ПО РАЗМЕРУ ПОСЕВНЫХ ПЛОЩАДЕЙ

	Хозяйства, имевшие				
	до 3,1	3,1 - 10	10,1 - 20	20,1 - 50	50,1 - 100
Донецк					
Число организаций, единиц	1	1	-	-	3
в процентах от общего числа организаций	6.3	6.3	-	-	18.8
в процентах от числа организаций, имеющих посевную площадь	16.7	16.7	-	-	50.0
Посевная площадь сельскохозяйственных культур, га	0.6	10.0	-	-	193.0
в процентах от общей посевной площади	0.2	2.7	-	-	51.7
в среднем на одну организацию, га	0.6	10.0	-	-	64.3
Засеяно элитными семенами, в процентах от площади посевов	100.0	-	-	-	-
Зверево					
Число организаций, единиц	-	-	-	-	-
в процентах от общего числа организаций	-	-	-	-	-
в процентах от числа организаций, имеющих посевную площадь	-	-	-	-	-
Посевная площадь сельскохозяйственных культур, га	-	-	-	-	-
в процентах от общей посевной площади	-	-	-	-	-
в среднем на одну организацию, га	-	-	-	-	-
Засеяно элитными семенами, в процентах от площади посевов	-	-	-	-	-
Каменск-Шахтинский					
Число организаций, единиц	-	1	2	-	-
в процентах от общего числа организаций	-	25.0	50.0	-	-
в процентах от числа организаций, имеющих посевную площадь	-	33.3	66.7	-	-
Посевная площадь сельскохозяйственных культур, га	-	9.1	40.0	-	-
в процентах от общей посевной площади	-	18.6	81.4	-	-
в среднем на одну организацию, га	-	9.1	20.0	-	-
Засеяно элитными семенами, в процентах от площади посевов	-	-	-	-	-



ГРУППИРОВКИ ОБЪЕКТОВ ПЕРЕПИСИ ПО РАЗМЕРУ ПОСЕВНЫХ ПЛОЩАДЕЙ

посевную площадь, гектаров						Хозяйства, не имевшие посевной площади	Итого
100,1 - 200	200,1 - 500	500,1 - 1500	1500,1 - 3000	свыше 3000	всего		
1	-	-	-	-	6	10	16
6.3	-	-	-	-	37.5	62.5	100
16.7	-	-	-	-	100	x	x
169.6	-	-	-	-	373.2	x	373.2
45.4	-	-	-	-	100	x	100
169.6	-	-	-	-	62.2	x	23.3
-	-	-	-	-	100	x	100
-	-	-	1	-	1	1	2
-	-	-	50.0	-	50.0	50.0	100
-	-	-	100.0	-	100	x	x
-	-	-	1655.0	-	1655.0	x	1655.0
-	-	-	100.0	-	100	x	100
-	-	-	1655.0	-	1655.0	x	827.5
-	-	-	-	-	100	x	100
-	-	-	-	-	3	1	4
-	-	-	-	-	75.0	25.0	100
-	-	-	-	-	100	x	x
-	-	-	-	-	49.1	x	49.1
-	-	-	-	-	100	x	100
-	-	-	-	-	16.4	x	12.3
-	-	-	-	-	100	x	100

ГРУППИРОВКИ ОБЪЕКТОВ ПЕРЕПИСИ ПО РАЗМЕРУ ПОСЕВНЫХ ПЛОЩАДЕЙ

	Хозяйства, имевшие				
	до 3,1	3,1 - 10	10,1 - 20	20,1 - 50	50,1 - 100
Новочеркасск					
Число организаций, единиц	2	-	1	-	-
в процентах от общего числа организаций	40.0	-	20.0	-	-
в процентах от числа организаций, имеющих посевную площадь	66.7	-	33.3	-	-
Посевная площадь сельскохозяйственных культур, га	0.4	-	11.0	-	-
в процентах от общей посевной площади	3.8	-	96.2	-	-
в среднем на одну организацию, га	0.2	-	11.0	-	-
Засеяно элитными семенами, в процентах от площади посевов	-	-	100.0	-	-
Новошахтинск					
Число организаций, единиц	-	-	-	-	-
в процентах от общего числа организаций	-	-	-	-	-
в процентах от числа организаций, имеющих посевную площадь	-	-	-	-	-
Посевная площадь сельскохозяйственных культур, га	-	-	-	-	-
в процентах от общей посевной площади	-	-	-	-	-
в среднем на одну организацию, га	-	-	-	-	-
Засеяно элитными семенами, в процентах от площади посевов	-	-	-	-	-
Таганрог					
Число организаций, единиц	-	-	1	-	1
в процентах от общего числа организаций	-	-	12.5	-	12.5
в процентах от числа организаций, имеющих посевную площадь	-	-	25.0	-	25.0
Посевная площадь сельскохозяйственных культур, га	-	-	18.0	-	87.1
в процентах от общей посевной площади	-	-	1.4	-	6.9
в среднем на одну организацию, га	-	-	18.0	-	87.1
Засеяно элитными семенами, в процентах от площади посевов	-	-	-	-	-



ГРУППИРОВКИ ОБЪЕКТОВ ПЕРЕПИСИ ПО РАЗМЕРУ ПОСЕВНЫХ ПЛОЩАДЕЙ

посевную площадь, гектаров						Хозяйства, не имевшие посевной площади	Итого
100,1 - 200	200,1 - 500	500,1 - 1500	1500,1 - 3000	свыше 3000	всего		
-	-	-	-	-	3	2	5
-	-	-	-	-	60.0	40.0	100
-	-	-	-	-	100	x	x
-	-	-	-	-	11.4	x	11.4
-	-	-	-	-	100	x	100
-	-	-	-	-	3.8	x	2.3
-	-	-	-	-	100	x	100
-	-	-	-	-	-	10	10
-	-	-	-	-	-	100.0	100
-	-	-	-	-	100	x	x
-	-	-	-	-	-	x	-
-	-	-	-	-	100	x	100
-	-	-	-	-	-	x	-
-	-	-	-	-	100	x	100
-	1	1	-	-	4	4	8
-	12.5	12.5	-	-	50.0	50.0	100
-	25.0	25.0	-	-	100	x	x
-	212.6	945.0	-	-	1262.7	x	1262.7
-	16.8	74.8	-	-	100	x	100
-	212.6	945.0	-	-	315.7	x	157.8
-	-	-	-	-	100	x	100

ГРУППИРОВКИ ОБЪЕКТОВ ПЕРЕПИСИ ПО РАЗМЕРУ ПОСЕВНЫХ ПЛОЩАДЕЙ

	Хозяйства, имевшие				
	до 3,1	3,1 - 10	10,1 - 20	20,1 - 50	50,1 - 100
Шахты					
Число организаций, единиц	-	-	-	-	1
в процентах от общего числа организаций	-	-	-	-	16.7
в процентах от числа организаций, имеющих посевную площадь	-	-	-	-	33.3
Посевная площадь сельскохозяйственных культур, га	-	-	-	-	100.0
в процентах от общей посевной площади	-	-	-	-	17.9
в среднем на одну организацию, га	-	-	-	-	100.0
Засеяно элитными семенами, в процентах от площади посевов	-	-	-	-	100.0



ГРУППИРОВКИ ОБЪЕКТОВ ПЕРЕПИСИ ПО РАЗМЕРУ ПОСЕВНЫХ ПЛОЩАДЕЙ

посевную площадь, гектаров						Хозяйства, не имевшие посевной площади	Итого
100,1 - 200	200,1 - 500	500,1 - 1500	1500,1 - 3000	свыше 3000	всего		
-	2	-	-	-	3	3	6
-	33.3	-	-	-	50.0	50.0	100
-	66.7	-	-	-	100	х	х
-	458.1	-	-	-	558.1	х	558.1
-	82.1	-	-	-	100	х	100
-	229.1	-	-	-	186.0	х	93.0
-	54.8	-	-	-	100	х	100

182. ГРУППИРОВКА КРЕСТЬЯНСКИХ (ФЕРМЕРСКИХ) ХОЗЯЙСТВ
ПОСЕВНОЙ ПЛОЩАДИ ЗЕРНОВЫХ И

	Сельскохозяйственные организации, имевшие посевную				
	до 3,1	3,1- 10	10,1 - 20	20,1 - 50	50,1 - 100
Всего по области					
Число организаций, единиц	13	239	518	1340	1328
в процентах от общего числа организаций	0.2	3.3	7.2	18.7	18.5
в процентах от числа организаций, имевших посевную площадь	0.2	4.1	8.9	22.9	22.7
Посевная площадь зерновых и зернобобовых культур, га	26.1	1853.7	8419.7	48253.3	98571.1
в процентах от общей посевной площади зерновых и зернобобовых	0.0	0.2	0.8	4.5	9.1
в среднем на одну организацию, га	2.0	7.8	16.3	36.0	74.2
Засеяно элитными семенами, в процентах от площади посевов	-	2.8	3.1	3.1	3.0
в том числе по муниципальным районам:					
Число организаций, единиц	13	237	515	1339	1325
в процентах от общего числа организаций	0.2	3.3	7.3	18.9	18.7
в процентах от числа организаций, имевших посевную площадь	0.2	4.1	8.8	22.9	22.7
Посевная площадь зерновых и зернобобовых культур, га	26.1	1833.7	8375.7	48208.7	98368.1
в процентах от общей посевной площади зерновых и зернобобовых	0.0	0.2	0.8	4.5	9.1
в среднем на одну организацию, га	2.0	7.7	16.3	36.0	74.2
Засеяно элитными семенами, в процентах от площади посевов	-	2.8	3.0	3.1	2.9
Азовский					
Число организаций, единиц	-	25	53	97	66
в процентах от общего числа организаций	-	6.9	14.7	26.9	18.3
в процентах от числа организаций, имевших посевную площадь	-	7.7	16.3	29.8	20.2
Посевная площадь зерновых и зернобобовых культур, га	-	188.1	842.6	3391.1	4995.4
в процентах от общей посевной площади зерновых и зернобобовых	-	0.5	2.2	9.0	13.2
в среднем на одну организацию, га	-	7.5	15.9	35.0	75.7
Засеяно элитными семенами, в процентах от площади посевов	-	2.7	1.7	7.5	8.7



**И ИНДИВИДУАЛЬНЫХ ПРЕДПРИНИМАТЕЛЕЙ ПО РАЗМЕРАМ
ЗЕРНОБОБОВЫХ КУЛЬТУР ПОД УРОЖАЙ 2016 ГОДА**

площадь зерновых и зернобобовых культур, гектаров						Хозяйства, не имевшие посевной площади	Итого
100,1 - 300	300,1 - 600	600,1 - 1500	1500,1 - 3000	свыше 3000	всего		
1552	504	288	56	14	5852	1316	7168
21.7	7.0	4.0	0.8	0.2	81.6	18.4	100
26.5	8.6	4.9	1.0	0.2	100	x	x
271099.8	210531.0	258700.4	112415.1	74193.0	1084063.1	x	1084063.1
25.0	19.4	23.9	10.4	6.8	100	x	100
174.7	417.7	898.3	2007.4	5299.5	185.2	x	151.2
4.5	5.3	6.3	4.1	7.5	100	x	100
1549	504	284	56	14	5836	1263	7099
21.8	7.1	4.0	0.8	0.2	82.2	17.8	100
26.5	8.6	4.9	1.0	0.2	100	x	x
270617.8	210531.0	255232.9	112415.1	74193.0	1079802.1	x	1079802.1
25.1	19.5	23.6	10.4	6.9	100	x	100
174.7	417.7	898.7	2007.4	5299.5	185.0	x	152.1
4.5	5.3	6.4	4.1	7.5	100	x	100
63	10	11	1	-	326	35	361
17.5	2.8	3.0	0.3	-	90.3	9.7	100
19.3	3.1	3.4	0.3	-	100	x	x
10978.2	4191.5	10576.3	2546.0	-	37709.2	x	37709.2
29.1	11.1	28.0	6.8	-	100	x	100
174.3	419.2	961.5	2546.0	-	115.7	x	104.5
5.1	3.1	4.8	5.9	-	100	x	100

ГРУППИРОВКИ ОБЪЕКТОВ ПЕРЕПИСИ ПО РАЗМЕРУ ПОСЕВНЫХ ПЛОЩАДЕЙ

	Сельскохозяйственные организации, имевшие посевную				
	до 3,1	3,1- 10	10,1 - 20	20,1 - 50	50,1 - 100
Аксайский					
Число организаций, единиц	4	7	3	9	7
в процентах от общего числа организаций	3.9	6.8	2.9	8.7	6.8
в процентах от числа организаций, имевших посевную площадь	10.3	17.9	7.7	23.1	17.9
Посевная площадь зерновых и зернобобовых культур, га	7.7	38.8	44.0	383.3	557.5
в процентах от общей посевной площади зерновых и зернобобовых	0.1	0.6	0.7	5.7	8.2
в среднем на одну организацию, га	1.9	5.5	14.7	42.6	79.6
Засеяно элитными семенами, в процентах от площади посевов	-	-	-	-	-
Багаевский					
Число организаций, единиц	-	1	3	7	9
в процентах от общего числа организаций	-	1.8	5.4	12.5	16.1
в процентах от числа организаций, имевших посевную площадь	-	3.4	10.3	24.1	31.0
Посевная площадь зерновых и зернобобовых культур, га	-	5.6	37.6	232.7	681.5
в процентах от общей посевной площади зерновых и зернобобовых	-	0.2	1.1	6.9	20.3
в среднем на одну организацию, га	-	5.6	12.5	33.2	75.7
Засеяно элитными семенами, в процентах от площади посевов	-	-	-	-	14.7
Белокалитвинский					
Число организаций, единиц	-	1	3	9	9
в процентах от общего числа организаций	-	1.5	4.5	13.6	13.6
в процентах от числа организаций, имевших посевную площадь	-	2.0	6.1	18.4	18.4
Посевная площадь зерновых и зернобобовых культур, га	-	10.0	56.0	329.7	674.0
в процентах от общей посевной площади зерновых и зернобобовых	-	0.1	0.5	2.8	5.7
в среднем на одну организацию, га	-	10.0	18.7	36.6	74.9
Засеяно элитными семенами, в процентах от площади посевов	-	-	35.7	-	30.7



ГРУППИРОВКИ ОБЪЕКТОВ ПЕРЕПИСИ ПО РАЗМЕРУ ПОСЕВНЫХ ПЛОЩАДЕЙ

площадь зерновых и зернобобовых культур, гектаров						Хозяйства, не имевшие посевной площади	Итого
100,1 - 300	300,1 - 600	600,1 - 1500	1500,1 - 3000	свыше 3000	всего		
3	4	1	-	1	39	64	103
2.9	3.9	1.0	-	1.0	37.9	62.1	100
7.7	10.3	2.6	-	2.6	100	x	x
515.0	1359.0	750.0	-	3104.0	6759.3	x	6759.3
7.6	20.1	11.1	-	45.9	100	x	100
171.7	339.8	750.0	-	3104.0	173.3	x	65.6
58.3	-	-	-	-	100	x	100
7	1	1	-	-	29	27	56
12.5	1.8	1.8	-	-	51.8	48.2	100
24.1	3.4	3.4	-	-	100	x	x
1145.9	560.0	700.0	-	-	3363.3	x	3363.3
34.1	16.7	20.8	-	-	100	x	100
163.7	560.0	700.0	-	-	116.0	x	60.1
4.4	-	-	-	-	100	x	100
14	8	5	-	-	49	17	66
21.2	12.1	7.6	-	-	74.2	25.8	100
28.6	16.3	10.2	-	-	100	x	x
2996.0	3405.8	4311.5	-	-	11783.0	x	11783.0
25.4	28.9	36.6	-	-	100	x	100
214.0	425.7	862.3	-	-	240.5	x	178.5
1.6	1.5	5.6	-	-	100	x	100

ГРУППИРОВКИ ОБЪЕКТОВ ПЕРЕПИСИ ПО РАЗМЕРУ ПОСЕВНЫХ ПЛОЩАДЕЙ

	Сельскохозяйственные организации, имевшие посевную				
	до 3,1	3,1- 10	10,1 - 20	20,1 - 50	50,1 - 100
Боковский					
Число организаций, единиц	-	1	1	12	13
в процентах от общего числа организаций	-	1.3	1.3	16.0	17.3
в процентах от числа организаций, имевших посевную площадь	-	1.6	1.6	19.4	21.0
Посевная площадь зерновых и зернобобовых культур, га	-	9.0	16.0	373.0	1062.4
в процентах от общей посевной площади зерновых и зернобобовых	-	0.1	0.1	2.1	5.9
в среднем на одну организацию, га	-	9.0	16.0	31.1	81.7
Засеяно элитными семенами, в процентах от площади посевов	-	-	-	-	-
Верхнедонской					
Число организаций, единиц	-	1	2	2	6
в процентах от общего числа организаций	-	2.1	4.3	4.3	12.8
в процентах от числа организаций, имевших посевную площадь	-	3.1	6.3	6.3	18.8
Посевная площадь зерновых и зернобобовых культур, га	-	10.0	35.0	70.0	451.0
в процентах от общей посевной площади зерновых и зернобобовых	-	0.1	0.4	0.8	5.4
в среднем на одну организацию, га	-	10.0	17.5	35.0	75.2
Засеяно элитными семенами, в процентах от площади посевов	-	-	-	-	-
Веселовский					
Число организаций, единиц	2	5	14	51	34
в процентах от общего числа организаций	1.4	3.5	9.9	35.9	23.9
в процентах от числа организаций, имевших посевную площадь	1.6	3.9	10.9	39.5	26.4
Посевная площадь зерновых и зернобобовых культур, га	3.4	36.5	223.2	1807.2	2302.3
в процентах от общей посевной площади зерновых и зернобобовых	0.0	0.4	2.3	18.6	23.7
в среднем на одну организацию, га	1.7	7.3	15.9	35.4	67.7
Засеяно элитными семенами, в процентах от площади посевов	-	-	-	1.6	-



ГРУППИРОВКИ ОБЪЕКТОВ ПЕРЕПИСИ ПО РАЗМЕРУ ПОСЕВНЫХ ПЛОЩАДЕЙ

площадь зерновых и зернобобовых культур, гектаров						Хозяйства, не имевшие посевной площади	Итого
100,1 - 300	300,1 - 600	600,1 - 1500	1500,1 - 3000	свыше 3000	всего		
22	7	4	1	1	62	13	75
29.3	9.3	5.3	1.3	1.3	82.7	17.3	100
35.5	11.3	6.5	1.6	1.6	100	x	x
3678.6	2949.0	3896.4	2883.0	3070.9	17938.3	x	17938.3
20.5	16.4	21.7	16.1	17.1	100	x	100
167.2	421.3	974.1	2883.0	3070.9	289.3	x	239.2
1.4	-	6.1	-	-	100	x	100
12	4	5	-	-	32	15	47
25.5	8.5	10.6	-	-	68.1	31.9	100
37.5	12.5	15.6	-	-	100	x	x
2311.1	1492.0	3925.0	-	-	8294.1	x	8294.1
27.9	18.0	47.3	-	-	100	x	100
192.6	373.0	785.0	-	-	259.2	x	176.5
-	-	-	-	-	100	x	100
17	5	1	-	-	129	13	142
12.0	3.5	0.7	-	-	90.8	9.2	100
13.2	3.9	0.8	-	-	100	x	x
2797.8	1828.0	696.0	-	-	9694.4	x	9694.4
28.9	18.9	7.2	-	-	100	x	100
164.6	365.6	696.0	-	-	75.2	x	68.3
-	-	-	-	-	100	x	100

ГРУППИРОВКИ ОБЪЕКТОВ ПЕРЕПИСИ ПО РАЗМЕРУ ПОСЕВНЫХ ПЛОЩАДЕЙ

	Сельскохозяйственные организации, имевшие посевную				
	до 3,1	3,1- 10	10,1 - 20	20,1 - 50	50,1 - 100
Волгодонской					
Число организаций, единиц	-	-	1	10	7
в процентах от общего числа организаций	-	-	1.1	11.0	7.7
в процентах от числа организаций, имевших посевную площадь	-	-	1.9	18.9	13.2
Посевная площадь зерновых и зернобобовых культур, га	-	-	11.0	376.2	555.6
в процентах от общей посевной площади зерновых и зернобобовых	-	-	0.1	2.2	3.3
в среднем на одну организацию, га	-	-	11.0	37.6	79.4
Засеяно элитными семенами, в процентах от площади посевов	-	-	-	2.7	0.4
Дубовский					
Число организаций, единиц	-	-	-	5	8
в процентах от общего числа организаций	-	-	-	4.6	7.4
в процентах от числа организаций, имевших посевную площадь	-	-	-	7.6	12.1
Посевная площадь зерновых и зернобобовых культур, га	-	-	-	195.0	600.0
в процентах от общей посевной площади зерновых и зернобобовых	-	-	-	0.8	2.6
в среднем на одну организацию, га	-	-	-	39.0	75.0
Засеяно элитными семенами, в процентах от площади посевов	-	-	-	-	-
Егорлыкский					
Число организаций, единиц	1	52	123	215	107
в процентах от общего числа организаций	0.1	7.0	16.6	28.9	14.4
в процентах от числа организаций, имевших посевную площадь	0.2	8.0	19.0	33.1	16.5
Посевная площадь зерновых и зернобобовых культур, га	2.0	415.6	1918.1	7270.3	7653.0
в процентах от общей посевной площади зерновых и зернобобовых	0.0	0.7	3.1	11.9	12.5
в среднем на одну организацию, га	2.0	8.0	15.6	33.8	71.5
Засеяно элитными семенами, в процентах от площади посевов	-	4.3	1.0	2.5	2.3



ГРУППИРОВКИ ОБЪЕКТОВ ПЕРЕПИСИ ПО РАЗМЕРУ ПОСЕВНЫХ ПЛОЩАДЕЙ

площадь зерновых и зернобобовых культур, гектаров						Хозяйства, не имевшие посевной площади	Итого
100,1 - 300	300,1 - 600	600,1 - 1500	1500,1 - 3000	свыше 3000	всего		
19	10	4	2	-	53	38	91
20.9	11.0	4.4	2.2	-	58.2	41.8	100
35.8	18.9	7.5	3.8	-	100	x	x
3206.0	3860.3	4915.5	4134.0	-	17058.6	x	17058.6
18.8	22.6	28.8	24.2	-	100	x	100
168.7	386.0	1228.9	2067.0	-	321.9	x	187.5
0.3	13.3	3.3	-	-	100	x	100
26	17	9	1	-	66	42	108
24.1	15.7	8.3	0.9	-	61.1	38.9	100
39.4	25.8	13.6	1.5	-	100	x	x
5296.3	7248.9	7853.5	2013.0	-	23206.7	x	23206.7
22.8	31.2	33.8	8.7	-	100	x	100
203.7	426.4	872.6	2013.0	-	351.6	x	214.9
4.7	0.7	2.0	-	-	100	x	100
108	31	11	1	-	649	94	743
14.5	4.2	1.5	0.1	-	87.3	12.7	100
16.6	4.8	1.7	0.2	-	100	x	x
19707.0	12478.9	9982.9	1630.0	-	61057.8	x	61057.8
32.3	20.4	16.3	2.7	-	100	x	100
182.5	402.5	907.5	1630.0	-	94.1	x	82.2
3.9	2.9	14.9	-	-	100	x	100

ГРУППИРОВКИ ОБЪЕКТОВ ПЕРЕПИСИ ПО РАЗМЕРУ ПОСЕВНЫХ ПЛОЩАДЕЙ

	Сельскохозяйственные организации, имевшие посевную				
	до 3,1	3,1- 10	10,1 - 20	20,1 - 50	50,1 - 100
Заветинский					
Число организаций, единиц	-	-	1	5	11
в процентах от общего числа организаций	-	-	0.5	2.5	5.4
в процентах от числа организаций, имевших посевную площадь	-	-	1.5	7.6	16.7
Посевная площадь зерновых и зернобобовых культур, га	-	-	20.0	198.0	805.0
в процентах от общей посевной площади зерновых и зернобобовых	-	-	0.1	0.7	3.0
в среднем на одну организацию, га	-	-	20.0	39.6	73.2
Засеяно элитными семенами, в процентах от площади посевов	-	-	-	-	-
Зерноградский					
Число организаций, единиц	-	13	33	91	80
в процентах от общего числа организаций	-	4.3	10.9	30.0	26.4
в процентах от числа организаций, имевших посевную площадь	-	4.4	11.3	31.1	27.3
Посевная площадь зерновых и зернобобовых культур, га	-	111.5	598.9	3093.2	5691.8
в процентах от общей посевной площади зерновых и зернобобовых	-	0.3	1.8	9.4	17.3
в среднем на одну организацию, га	-	8.6	18.1	34.0	71.1
Засеяно элитными семенами, в процентах от площади посевов	-	-	4.2	3.9	2.1
Зимовниковский					
Число организаций, единиц	-	1	2	13	24
в процентах от общего числа организаций	-	0.8	1.6	10.3	19.0
в процентах от числа организаций, имевших посевную площадь	-	0.9	1.8	11.5	21.2
Посевная площадь зерновых и зернобобовых культур, га	-	6.0	36.3	550.0	1921.0
в процентах от общей посевной площади зерновых и зернобобовых	-	0.0	0.1	1.6	5.6
в среднем на одну организацию, га	-	6.0	18.2	42.3	80.0
Засеяно элитными семенами, в процентах от площади посевов	-	-	-	-	4.7



ГРУППИРОВКИ ОБЪЕКТОВ ПЕРЕПИСИ ПО РАЗМЕРУ ПОСЕВНЫХ ПЛОЩАДЕЙ

площадь зерновых и зернобобовых культур, гектаров						Хозяйства, не имевшие посевной площади	Итого
100,1 - 300	300,1 - 600	600,1 - 1500	1500,1 - 3000	свыше 3000	всего		
26	14	6	2	1	66	137	203
12.8	6.9	3.0	1.0	0.5	32.5	67.5	100
39.4	21.2	9.1	3.0	1.5	100	x	x
4949.0	6295.0	5818.0	4104.0	4660.0	26849.0	x	26849.0
18.4	23.4	21.7	15.3	17.4	100	x	100
190.3	449.6	969.7	2052.0	4660.0	406.8	x	132.3
2.8	13.3	1.3	-	-	100	x	100
56	12	7	1	-	293	10	303
18.5	4.0	2.3	0.3	-	96.7	3.3	100
19.1	4.1	2.4	0.3	-	100	x	x
9542.2	5225.8	5982.3	2716.8	-	32962.5	x	32962.5
28.9	15.9	18.1	8.2	-	100	x	100
170.4	435.5	854.6	2716.8	-	112.5	x	108.8
11.9	2.7	-	-	-	100	x	100
44	15	10	4	-	113	13	126
34.9	11.9	7.9	3.2	-	89.7	10.3	100
38.9	13.3	8.8	3.5	-	100	x	x
7596.3	6632.7	7851.0	9499.0	-	34092.3	x	34092.3
22.3	19.5	23.0	27.9	-	100	x	100
172.6	442.2	785.1	2374.8	-	301.7	x	270.6
11.8	12.8	10.8	3.4	-	100	x	100

ГРУППИРОВКИ ОБЪЕКТОВ ПЕРЕПИСИ ПО РАЗМЕРУ ПОСЕВНЫХ ПЛОЩАДЕЙ

	Сельскохозяйственные организации, имевшие посевную				
	до 3,1	3,1- 10	10,1 - 20	20,1 - 50	50,1 - 100
Кагальницкий					
Число организаций, единиц	-	1	7	18	22
в процентах от общего числа организаций	-	1.4	9.9	25.4	31.0
в процентах от числа организаций, имевших посевную площадь	-	1.5	10.6	27.3	33.3
Посевная площадь зерновых и зернобобовых культур, га	-	4.0	125.4	613.6	1537.9
в процентах от общей посевной площади зерновых и зернобобовых	-	0.0	1.3	6.6	16.4
в среднем на одну организацию, га	-	4.0	17.9	34.1	69.9
Засеяно элитными семенами, в процентах от площади посевов	-	-	-	-	5.2
Каменский					
Число организаций, единиц	-	4	7	14	20
в процентах от общего числа организаций	-	2.6	4.5	9.0	12.8
в процентах от числа организаций, имевших посевную площадь	-	4.4	7.8	15.6	22.2
Посевная площадь зерновых и зернобобовых культур, га	-	30.2	106.0	488.7	1369.6
в процентах от общей посевной площади зерновых и зернобобовых	-	0.1	0.4	2.0	5.5
в среднем на одну организацию, га	-	7.6	15.1	34.9	68.5
Засеяно элитными семенами, в процентах от площади посевов	-	-	-	-	3.1
Кашарский					
Число организаций, единиц	-	-	2	20	31
в процентах от общего числа организаций	-	-	1.6	15.5	24.0
в процентах от числа организаций, имевших посевную площадь	-	-	1.8	18.3	28.4
Посевная площадь зерновых и зернобобовых культур, га	-	-	34.0	745.3	2299.2
в процентах от общей посевной площади зерновых и зернобобовых	-	-	0.2	3.5	10.8
в среднем на одну организацию, га	-	-	17.0	37.3	74.2
Засеяно элитными семенами, в процентах от площади посевов	-	-	-	-	-



ГРУППИРОВКИ ОБЪЕКТОВ ПЕРЕПИСИ ПО РАЗМЕРУ ПОСЕВНЫХ ПЛОЩАДЕЙ

площадь зерновых и зернобобовых культур, гектаров						Хозяйства, не имевшие посевной площади	Итого
100,1 - 300	300,1 - 600	600,1 - 1500	1500,1 - 3000	свыше 3000	всего		
12	3	2	1	-	66	5	71
16.9	4.2	2.8	1.4	-	93.0	7.0	100
18.2	4.5	3.0	1.5	-	100	x	x
2237.3	1215.0	1822.0	1795.0	-	9350.2	x	9350.2
23.9	13.0	19.5	19.2	-	100	x	100
186.4	405.0	911.0	1795.0	-	141.7	x	131.7
-	-	-	19.8	-	100	x	100
26	10	7	1	1	90	66	156
16.7	6.4	4.5	0.6	0.6	57.7	42.3	100
28.9	11.1	7.8	1.1	1.1	100	x	x
4679.2	3983.0	6766.0	1966.0	5671.0	25059.7	x	25059.7
18.7	15.9	27.0	7.8	22.6	100	x	100
180.0	398.3	966.6	1966.0	5671.0	278.4	x	160.6
0.4	-	-	-	-	100	x	100
35	13	8	-	-	109	20	129
27.1	10.1	6.2	-	-	84.5	15.5	100
32.1	11.9	7.3	-	-	100	x	x
5695.4	5325.0	7251.0	-	-	21349.9	x	21349.9
26.7	24.9	34.0	-	-	100	x	100
162.7	409.6	906.4	-	-	195.9	x	165.5
-	-	-	-	-	100	x	100

ГРУППИРОВКИ ОБЪЕКТОВ ПЕРЕПИСИ ПО РАЗМЕРУ ПОСЕВНЫХ ПЛОЩАДЕЙ

	Сельскохозяйственные организации, имевшие посевную				
	до 3,1	3,1- 10	10,1 - 20	20,1 - 50	50,1 - 100
Константиновский					
Число организаций, единиц	-	3	5	50	58
в процентах от общего числа организаций	-	1.3	2.2	21.7	25.2
в процентах от числа организаций, имевших посевную площадь	-	1.3	2.2	22.1	25.7
Посевная площадь зерновых и зернобобовых культур, га	-	27.6	87.0	1889.2	4526.9
в процентах от общей посевной площади зерновых и зернобобовых	-	0.1	0.2	4.3	10.4
в среднем на одну организацию, га	-	9.2	17.4	37.8	78.1
Засеяно элитными семенами, в процентах от площади посевов	-	-	-	2.1	0.7
Красносулинский					
Число организаций, единиц	2	4	6	13	19
в процентах от общего числа организаций	2.0	4.0	6.1	13.1	19.2
в процентах от числа организаций, имевших посевную площадь	2.3	4.6	6.9	14.9	21.8
Посевная площадь зерновых и зернобобовых культур, га	5.0	32.5	111.1	455.0	1422.0
в процентах от общей посевной площади зерновых и зернобобовых	0.0	0.2	0.7	2.8	8.7
в среднем на одну организацию, га	2.5	8.1	18.5	35.0	74.8
Засеяно элитными семенами, в процентах от площади посевов	-	-	28.8	-	5.6
Куйбышевский					
Число организаций, единиц	-	9	11	26	17
в процентах от общего числа организаций	-	9.4	11.5	27.1	17.7
в процентах от числа организаций, имевших посевную площадь	-	11.4	13.9	32.9	21.5
Посевная площадь зерновых и зернобобовых культур, га	-	72.4	171.0	949.3	1160.0
в процентах от общей посевной площади зерновых и зернобобовых	-	0.7	1.7	9.6	11.7
в среднем на одну организацию, га	-	8.0	15.5	36.5	68.2
Засеяно элитными семенами, в процентах от площади посевов	-	-	-	-	-



ГРУППИРОВКИ ОБЪЕКТОВ ПЕРЕПИСИ ПО РАЗМЕРУ ПОСЕВНЫХ ПЛОЩАДЕЙ

площадь зерновых и зернобобовых культур, гектаров						Хозяйства, не имевшие посевной площади	Итого
100,1 - 300	300,1 - 600	600,1 - 1500	1500,1 - 3000	свыше 3000	всего		
75	25	5	5	-	226	4	230
32.6	10.9	2.2	2.2	-	98.3	1.7	100
33.2	11.1	2.2	2.2	-	100	x	x
12729.5	10718.0	4220.9	9386.5	-	43585.6	x	43585.6
29.2	24.6	9.7	21.5	-	100	x	100
169.7	428.7	844.2	1877.3	-	192.9	x	189.5
2.5	0.1	16.8	9.2	-	100	x	100
27	11	5	-	-	87	12	99
27.3	11.1	5.1	-	-	87.9	12.1	100
31.0	12.6	5.7	-	-	100	x	x
4765.0	4539.0	5092.0	-	-	16421.6	x	16421.6
29.0	27.6	31.0	-	-	100	x	100
176.5	412.6	1018.4	-	-	188.8	x	165.9
1.4	3.5	-	-	-	100	x	100
9	2	4	1	-	79	17	96
9.4	2.1	4.2	1.0	-	82.3	17.7	100
11.4	2.5	5.1	1.3	-	100	x	x
1416.3	863.0	2963.0	2280.0	-	9875.0	x	9875.0
14.3	8.7	30.0	23.1	-	100	x	100
157.4	431.5	740.8	2280.0	-	125.0	x	102.9
-	-	4.4	-	-	100	x	100

ГРУППИРОВКИ ОБЪЕКТОВ ПЕРЕПИСИ ПО РАЗМЕРУ ПОСЕВНЫХ ПЛОЩАДЕЙ

	Сельскохозяйственные организации, имевшие посевную				
	до 3,1	3,1- 10	10,1 - 20	20,1 - 50	50,1 - 100
Мартыновский					
Число организаций, единиц	-	1	6	30	42
в процентах от общего числа организаций	-	0.5	3.0	14.9	20.9
в процентах от числа организаций, имевших посевную площадь	-	0.6	3.9	19.4	27.1
Посевная площадь зерновых и зернобобовых культур, га	-	9.5	96.7	1113.1	3162.9
в процентах от общей посевной площади зерновых и зернобобовых	-	0.0	0.3	3.3	9.3
в среднем на одну организацию, га	-	9.5	16.1	37.1	75.3
Засеяно элитными семенами, в процентах от площади посевов	-	-	-	5.4	1.8
Матвеево-Курганский					
Число организаций, единиц	2	30	66	68	58
в процентах от общего числа организаций	0.6	9.1	20.0	20.6	17.6
в процентах от числа организаций, имевших посевную площадь	0.7	10.3	22.6	23.3	19.9
Посевная площадь зерновых и зернобобовых культур, га	4.5	223.0	1053.1	2284.9	4315.6
в процентах от общей посевной площади зерновых и зернобобовых	0.0	0.9	4.2	9.1	17.2
в среднем на одну организацию, га	2.3	7.4	16.0	33.6	74.4
Засеяно элитными семенами, в процентах от площади посевов	-	-	-	0.8	0.6
Миллеровский					
Число организаций, единиц	-	4	15	18	23
в процентах от общего числа организаций	-	2.8	10.6	12.8	16.3
в процентах от числа организаций, имевших посевную площадь	-	3.3	12.5	15.0	19.2
Посевная площадь зерновых и зернобобовых культур, га	-	30.3	240.1	632.2	1794.6
в процентах от общей посевной площади зерновых и зернобобовых	-	0.1	0.9	2.4	6.8
в среднем на одну организацию, га	-	7.6	16.0	35.1	78.0
Засеяно элитными семенами, в процентах от площади посевов	-	-	9.6	2.9	-



ГРУППИРОВКИ ОБЪЕКТОВ ПЕРЕПИСИ ПО РАЗМЕРУ ПОСЕВНЫХ ПЛОЩАДЕЙ

площадь зерновых и зернобобовых культур, гектаров						Хозяйства, не имевшие посевной площади	Итого
100,1 - 300	300,1 - 600	600,1 - 1500	1500,1 - 3000	свыше 3000	всего		
47	16	11	2	-	155	46	201
23.4	8.0	5.5	1.0	-	77.1	22.9	100
30.3	10.3	7.1	1.3	-	100	x	x
9070.5	7005.9	8931.3	4533.0	-	33922.9	x	33922.9
26.7	20.7	26.3	13.4	-	100	x	100
193.0	437.9	811.9	2266.5	-	218.9	x	168.8
13.4	12.9	16.2	5.2	-	100	x	100
52	12	4	-	-	292	38	330
15.8	3.6	1.2	-	-	88.5	11.5	100
17.8	4.1	1.4	-	-	100	x	x
8693.5	4934.5	3638.0	-	-	25147.1	x	25147.1
34.6	19.6	14.5	-	-	100	x	100
167.2	411.2	909.5	-	-	86.1	x	76.2
3.6	4.5	-	-	-	100	x	100
37	10	11	2	-	120	21	141
26.2	7.1	7.8	1.4	-	85.1	14.9	100
30.8	8.3	9.2	1.7	-	100	x	x
6598.3	4246.6	9591.0	3083.0	-	26216.1	x	26216.1
25.2	16.2	36.6	11.8	-	100	x	100
178.3	424.7	871.9	1541.5	-	218.5	x	185.9
5.1	-	0.9	46.9	-	100	x	100

ГРУППИРОВКИ ОБЪЕКТОВ ПЕРЕПИСИ ПО РАЗМЕРУ ПОСЕВНЫХ ПЛОЩАДЕЙ

	Сельскохозяйственные организации, имевшие посевную				
	до 3,1	3,1- 10	10,1 - 20	20,1 - 50	50,1 - 100
Милютинский					
Число организаций, единиц	-	4	9	40	27
в процентах от общего числа организаций	-	2.9	6.5	29.0	19.6
в процентах от числа организаций, имевших посевную площадь	-	3.3	7.4	32.8	22.1
Посевная площадь зерновых и зернобобовых культур, га	-	31.4	148.0	1452.6	1948.6
в процентах от общей посевной площади зерновых и зернобобовых	-	0.2	0.7	7.2	9.7
в среднем на одну организацию, га	-	7.9	16.4	36.3	72.2
Засеяно элитными семенами, в процентах от площади посевов	-	-	-	-	-
Морозовский					
Число организаций, единиц	-	-	4	17	25
в процентах от общего числа организаций	-	-	3.1	13.2	19.4
в процентах от числа организаций, имевших посевную площадь	-	-	3.8	16.0	23.6
Посевная площадь зерновых и зернобобовых культур, га	-	-	66.1	626.4	1952.5
в процентах от общей посевной площади зерновых и зернобобовых	-	-	0.3	2.8	8.8
в среднем на одну организацию, га	-	-	16.5	36.8	78.1
Засеяно элитными семенами, в процентах от площади посевов	-	-	-	11.2	0.4
Мясниковский					
Число организаций, единиц	-	16	15	24	15
в процентах от общего числа организаций	-	14.0	13.2	21.1	13.2
в процентах от числа организаций, имевших посевную площадь	-	19.3	18.1	28.9	18.1
Посевная площадь зерновых и зернобобовых культур, га	-	94.5	252.0	880.5	1019.6
в процентах от общей посевной площади зерновых и зернобобовых	-	1.5	4.0	13.9	16.1
в среднем на одну организацию, га	-	5.9	16.8	36.7	68.0
Засеяно элитными семенами, в процентах от площади посевов	-	23.3	25.4	22.8	30.0



ГРУППИРОВКИ ОБЪЕКТОВ ПЕРЕПИСИ ПО РАЗМЕРУ ПОСЕВНЫХ ПЛОЩАДЕЙ

площадь зерновых и зернобобовых культур, гектаров						Хозяйства, не имевшие посевной площади	Итого
100,1 - 300	300,1 - 600	600,1 - 1500	1500,1 - 3000	свыше 3000	всего		
29	8	3	1	1	122	16	138
21.0	5.8	2.2	0.7	0.7	88.4	11.6	100
23.8	6.6	2.5	0.8	0.8	100	x	x
4487.5	3675.1	2854.5	1598.1	3886.4	20082.2	x	20082.2
22.3	18.3	14.2	8.0	19.4	100	x	100
154.7	459.4	951.5	1598.1	3886.4	164.6	x	145.5
-	-	-	-	-	100	x	100
43	10	5	2	-	106	23	129
33.3	7.8	3.9	1.6	-	82.2	17.8	100
40.6	9.4	4.7	1.9	-	100	x	x
7155.0	4244.1	4791.9	3397.0	-	22233.1	x	22233.1
32.2	19.1	21.6	15.3	-	100	x	100
166.4	424.4	958.4	1698.5	-	209.7	x	172.3
4.1	3.0	4.6	10.3	-	100	x	100
10	2	-	1	-	83	31	114
8.8	1.8	-	0.9	-	72.8	27.2	100
12.0	2.4	-	1.2	-	100	x	x
1819.4	722.0	-	1561.0	-	6349.0	x	6349.0
28.7	11.4	-	24.6	-	100	x	100
181.9	361.0	-	1561.0	-	76.5	x	55.7
16.5	-	-	-	-	100	x	100

ГРУППИРОВКИ ОБЪЕКТОВ ПЕРЕПИСИ ПО РАЗМЕРУ ПОСЕВНЫХ ПЛОЩАДЕЙ

	Сельскохозяйственные организации, имевшие посевную				
	до 3,1	3,1- 10	10,1 - 20	20,1 - 50	50,1 - 100
Неклиновский					
Число организаций, единиц	-	3	8	17	22
в процентах от общего числа организаций	-	2.3	6.2	13.1	16.9
в процентах от числа организаций, имевших посевную площадь	-	2.8	7.5	16.0	20.8
Посевная площадь зерновых и зернобобовых культур, га	-	21.7	129.0	603.7	1705.1
в процентах от общей посевной площади зерновых и зернобобовых	-	0.1	0.4	2.1	5.8
в среднем на одну организацию, га	-	7.2	16.1	35.5	77.5
Засеяно элитными семенами, в процентах от площади посевов	-	-	-	15.6	14.2
Обливский					
Число организаций, единиц	-	1	6	6	7
в процентах от общего числа организаций	-	2.4	14.3	14.3	16.7
в процентах от числа организаций, имевших посевную площадь	-	2.6	15.8	15.8	18.4
Посевная площадь зерновых и зернобобовых культур, га	-	10.0	105.4	226.0	479.0
в процентах от общей посевной площади зерновых и зернобобовых	-	0.1	1.6	3.4	7.1
в среднем на одну организацию, га	-	10.0	17.6	37.7	68.4
Засеяно элитными семенами, в процентах от площади посевов	-	-	-	-	-
Октябрьский					
Число организаций, единиц	-	7	12	36	28
в процентах от общего числа организаций	-	4.3	7.4	22.1	17.2
в процентах от числа организаций, имевших посевную площадь	-	4.8	8.3	24.8	19.3
Посевная площадь зерновых и зернобобовых культур, га	-	59.8	201.1	1316.0	2088.3
в процентах от общей посевной площади зерновых и зернобобовых	-	0.2	0.7	4.3	6.8
в среднем на одну организацию, га	-	8.5	16.8	36.6	74.6
Засеяно элитными семенами, в процентах от площади посевов	-	-	-	-	0.1



ГРУППИРОВКИ ОБЪЕКТОВ ПЕРЕПИСИ ПО РАЗМЕРУ ПОСЕВНЫХ ПЛОЩАДЕЙ

площадь зерновых и зернобобовых культур, гектаров						Хозяйства, не имевшие посевной площади	Итого
100,1 - 300	300,1 - 600	600,1 - 1500	1500,1 - 3000	свыше 3000	всего		
34	10	9	2	1	106	24	130
26.2	7.7	6.9	1.5	0.8	81.5	18.5	100
32.1	9.4	8.5	1.9	0.9	100	x	x
6068.4	4305.4	9357.3	3276.3	3790.0	29256.9	x	29256.9
20.7	14.7	32.0	11.2	13.0	100	x	100
178.5	430.5	1039.7	1638.2	3790.0	276.0	x	225.1
14.2	5.8	14.9	-	87.5	100	x	100
11	4	3	-	-	38	4	42
26.2	9.5	7.1	-	-	90.5	9.5	100
28.9	10.5	7.9	-	-	100	x	x
2073.0	1840.0	2012.0	-	-	6745.4	x	6745.4
30.7	27.3	29.8	-	-	100	x	100
188.5	460.0	670.7	-	-	177.5	x	160.6
-	2.7	20.9	-	-	100	x	100
39	13	7	2	1	145	18	163
23.9	8.0	4.3	1.2	0.6	89.0	11.0	100
26.9	9.0	4.8	1.4	0.7	100	x	x
6768.6	5574.4	6813.0	3324.0	4474.0	30619.2	x	30619.2
22.1	18.2	22.3	10.9	14.6	100	x	100
173.6	428.8	973.3	1662.0	4474.0	211.2	x	187.8
3.3	4.5	11.0	6.0	0.3	100	x	100

ГРУППИРОВКИ ОБЪЕКТОВ ПЕРЕПИСИ ПО РАЗМЕРУ ПОСЕВНЫХ ПЛОЩАДЕЙ

	Сельскохозяйственные организации, имевшие посевную				
	до 3,1	3,1- 10	10,1 - 20	20,1 - 50	50,1 - 100
Орловский					
Число организаций, единиц	-	1	7	41	86
в процентах от общего числа организаций	-	0.3	2.3	13.2	27.7
в процентах от числа организаций, имевших посевную площадь	-	0.3	2.4	13.9	29.2
Посевная площадь зерновых и зернобобовых культур, га	-	10.0	103.7	1656.6	6520.3
в процентах от общей посевной площади зерновых и зернобобовых	-	0.0	0.1	1.8	7.3
в среднем на одну организацию, га	-	10.0	14.8	40.4	75.8
Засеяно элитными семенами, в процентах от площади посевов	-	-	-	0.5	0.3
Песчанокопский					
Число организаций, единиц	-	10	20	96	89
в процентах от общего числа организаций	-	2.9	5.8	27.7	25.6
в процентах от числа организаций, имевших посевную площадь	-	3.2	6.4	30.9	28.6
Посевная площадь зерновых и зернобобовых культур, га	-	79.8	333.5	3608.9	6540.6
в процентах от общей посевной площади зерновых и зернобобовых	-	0.2	0.9	10.0	18.1
в среднем на одну организацию, га	-	8.0	16.7	37.6	73.5
Засеяно элитными семенами, в процентах от площади посевов	-	-	4.5	6.2	5.2
Пролетарский					
Число организаций, единиц	-	-	2	5	8
в процентах от общего числа организаций	-	-	2.9	7.2	11.6
в процентах от числа организаций, имевших посевную площадь	-	-	3.7	9.3	14.8
Посевная площадь зерновых и зернобобовых культур, га	-	-	28.0	197.0	550.5
в процентах от общей посевной площади зерновых и зернобобовых	-	-	0.1	0.9	2.6
в среднем на одну организацию, га	-	-	14.0	39.4	68.8
Засеяно элитными семенами, в процентах от площади посевов	-	-	-	-	-



ГРУППИРОВКИ ОБЪЕКТОВ ПЕРЕПИСИ ПО РАЗМЕРУ ПОСЕВНЫХ ПЛОЩАДЕЙ

площадь зерновых и зернобобовых культур, гектаров						Хозяйства, не имевшие посевной площади	Итого
100,1 - 300	300,1 - 600	600,1 - 1500	1500,1 - 3000	свыше 3000	всего		
117	23	13	4	3	295	16	311
37.6	7.4	4.2	1.3	1.0	94.9	5.1	100
39.7	7.8	4.4	1.4	1.0	100	x	x
19888.8	9565.3	13286.0	9520.0	29284.0	89834.7	x	89834.7
22.1	10.6	14.8	10.6	32.6	100	x	100
170.0	415.9	1022.0	2380.0	9761.3	304.5	x	288.9
2.5	9.1	1.8	0.3	1.7	100	x	100
75	14	5	2	-	311	36	347
21.6	4.0	1.4	0.6	-	89.6	10.4	100
24.1	4.5	1.6	0.6	-	100	x	x
12623.9	5450.8	3895.0	3638.4	-	36170.9	x	36170.9
34.9	15.1	10.8	10.1	-	100	x	100
168.3	389.3	779.0	1819.2	-	116.3	x	104.2
6.6	7.9	15.4	-	-	100	x	100
20	10	7	1	1	54	15	69
29.0	14.5	10.1	1.4	1.4	78.3	21.7	100
37.0	18.5	13.0	1.9	1.9	100	x	x
3594.1	4197.9	7360.0	1900.0	3755.0	21582.5	x	21582.5
16.7	19.5	34.1	8.8	17.4	100	x	100
179.7	419.8	1051.4	1900.0	3755.0	399.7	x	312.8
0.3	9.2	15.2	15.8	-	100	x	100

ГРУППИРОВКИ ОБЪЕКТОВ ПЕРЕПИСИ ПО РАЗМЕРУ ПОСЕВНЫХ ПЛОЩАДЕЙ

	Сельскохозяйственные организации, имевшие посевную				
	до 3,1	3,1- 10	10,1 - 20	20,1 - 50	50,1 - 100
Ремонтненский					
Число организаций, единиц	-	-	1	16	35
в процентах от общего числа организаций	-	-	0.4	6.6	14.5
в процентах от числа организаций, имевших посевную площадь	-	-	0.8	13.0	28.5
Посевная площадь зерновых и зернобобовых культур, га	-	-	16.0	616.0	2811.5
в процентах от общей посевной площади зерновых и зернобобовых	-	-	0.0	1.5	6.8
в среднем на одну организацию, га	-	-	16.0	38.5	80.3
Засеяно элитными семенами, в процентах от площади посевов	-	-	-	-	-
Родионово-Несветайский					
Число организаций, единиц	-	9	11	39	22
в процентах от общего числа организаций	-	6.2	7.6	26.9	15.2
в процентах от числа организаций, имевших посевную площадь	-	7.5	9.2	32.5	18.3
Посевная площадь зерновых и зернобобовых культур, га	-	61.6	191.8	1418.0	1506.4
в процентах от общей посевной площади зерновых и зернобобовых	-	0.4	1.2	8.5	9.0
в среднем на одну организацию, га	-	6.8	17.4	36.4	68.5
Засеяно элитными семенами, в процентах от площади посевов	-	10.4	-	-	-
Сальский					
Число организаций, единиц	-	5	17	40	37
в процентах от общего числа организаций	-	2.5	8.6	20.3	18.8
в процентах от числа организаций, имевших посевную площадь	-	2.7	9.3	22.0	20.3
Посевная площадь зерновых и зернобобовых культур, га	-	44.3	287.4	1600.2	2713.8
в процентах от общей посевной площади зерновых и зернобобовых	-	0.1	0.9	5.3	8.9
в среднем на одну организацию, га	-	8.9	16.9	40.0	73.3
Засеяно элитными семенами, в процентах от площади посевов	-	-	13.9	1.6	2.1



ГРУППИРОВКИ ОБЪЕКТОВ ПЕРЕПИСИ ПО РАЗМЕРУ ПОСЕВНЫХ ПЛОЩАДЕЙ

площадь зерновых и зернобобовых культур, гектаров						Хозяйства, не имевшие посевной площади	Итого
100,1 - 300	300,1 - 600	600,1 - 1500	1500,1 - 3000	свыше 3000	всего		
39	11	16	4	1	123	119	242
16.1	4.5	6.6	1.7	0.4	50.8	49.2	100
31.7	8.9	13.0	3.3	0.8	100	x	x
7213.4	5233.0	12962.0	7460.0	5338.7	41650.6	x	41650.6
17.3	12.6	31.1	17.9	12.8	100	x	100
185.0	475.7	810.1	1865.0	5338.7	338.6	x	172.1
0.3	1.9	2.6	-	-	100	x	100
24	9	6	-	-	120	25	145
16.6	6.2	4.1	-	-	82.8	17.2	100
20.0	7.5	5.0	-	-	100	x	x
3679.0	4048.0	5744.7	-	-	16649.5	x	16649.5
22.1	24.3	34.5	-	-	100	x	100
153.3	449.8	957.5	-	-	138.7	x	114.8
-	-	-	-	-	100	x	100
59	15	8	1	-	182	15	197
29.9	7.6	4.1	0.5	-	92.4	7.6	100
32.4	8.2	4.4	0.5	-	100	x	x
10275.2	6215.4	7365.6	1931.6	-	30433.4	x	30433.4
33.8	20.4	24.2	6.3	-	100	x	100
174.2	414.4	920.7	1931.6	-	167.2	x	154.5
3.9	5.4	-	6.6	-	100	x	100

ГРУППИРОВКИ ОБЪЕКТОВ ПЕРЕПИСИ ПО РАЗМЕРУ ПОСЕВНЫХ ПЛОЩАДЕЙ

	Сельскохозяйственные организации, имевшие посевную				
	до 3,1	3,1- 10	10,1 - 20	20,1 - 50	50,1 - 100
Семикаракорский					
Число организаций, единиц	-	2	2	11	24
в процентах от общего числа организаций	-	1.8	1.8	9.9	21.6
в процентах от числа организаций, имевших посевную площадь	-	2.3	2.3	12.6	27.6
Посевная площадь зерновых и зернобобовых культур, га	-	19.0	35.0	393.7	1855.3
в процентах от общей посевной площади зерновых и зернобобовых	-	0.1	0.1	1.6	7.5
в среднем на одну организацию, га	-	9.5	17.5	35.8	77.3
Засеяно элитными семенами, в процентах от площади посевов	-	-	-	-	-
Советский					
Число организаций, единиц	-	-	-	5	8
в процентах от общего числа организаций	-	-	-	8.6	13.8
в процентах от числа организаций, имевших посевную площадь	-	-	-	9.4	15.1
Посевная площадь зерновых и зернобобовых культур, га	-	-	-	189.0	651.0
в процентах от общей посевной площади зерновых и зернобобовых	-	-	-	1.0	3.5
в среднем на одну организацию, га	-	-	-	37.8	81.4
Засеяно элитными семенами, в процентах от площади посевов	-	-	-	-	-
Тарасовский					
Число организаций, единиц	-	-	7	30	41
в процентах от общего числа организаций	-	-	3.5	15.0	20.5
в процентах от числа организаций, имевших посевную площадь	-	-	3.8	16.4	22.4
Посевная площадь зерновых и зернобобовых культур, га	-	-	128.9	1111.0	3088.8
в процентах от общей посевной площади зерновых и зернобобовых	-	-	0.3	2.3	6.5
в среднем на одну организацию, га	-	-	18.4	37.0	75.3
Засеяно элитными семенами, в процентах от площади посевов	-	-	-	1.8	1.1



ГРУППИРОВКИ ОБЪЕКТОВ ПЕРЕПИСИ ПО РАЗМЕРУ ПОСЕВНЫХ ПЛОЩАДЕЙ

площадь зерновых и зернобобовых культур, гектаров						Хозяйства, не имевшие посевной площади	Итого
100,1 - 300	300,1 - 600	600,1 - 1500	1500,1 - 3000	свыше 3000	всего		
29	12	4	2	1	87	24	111
26.1	10.8	3.6	1.8	0.9	78.4	21.6	100
33.3	13.8	4.6	2.3	1.1	100	x	x
5045.7	5200.0	3965.0	4610.0	3659.0	24782.7	x	24782.7
20.4	21.0	16.0	18.6	14.8	100	x	100
174.0	433.3	991.3	2305.0	3659.0	284.9	x	223.3
0.2	-	16.4	-	-	100	x	100
19	14	6	-	1	53	5	58
32.8	24.1	10.3	-	1.7	91.4	8.6	100
35.8	26.4	11.3	-	1.9	100	x	x
3448.3	6317.4	4662.2	-	3500.0	18767.9	x	18767.9
18.4	33.7	24.8	-	18.6	100	x	100
181.5	451.2	777.0	-	3500.0	354.1	x	323.6
-	-	-	-	50.0	100	x	100
58	22	22	3	-	183	17	200
29.0	11.0	11.0	1.5	-	91.5	8.5	100
31.7	12.0	12.0	1.6	-	100	x	x
10118.5	9193.2	18201.1	5619.0	-	47460.5	x	47460.5
21.3	19.4	38.3	11.8	-	100	x	100
174.5	417.9	827.3	1873.0	-	259.3	x	237.3
3.7	4.0	3.4	0.4	-	100	x	100

ГРУППИРОВКИ ОБЪЕКТОВ ПЕРЕПИСИ ПО РАЗМЕРУ ПОСЕВНЫХ ПЛОЩАДЕЙ

	Сельскохозяйственные организации, имевшие посевную				
	до 3,1	3,1- 10	10,1 - 20	20,1 - 50	50,1 - 100
Тацинский					
Число организаций, единиц	-	-	4	15	44
в процентах от общего числа организаций	-	-	2.0	7.6	22.2
в процентах от числа организаций, имевших посевную площадь	-	-	2.2	8.2	23.9
Посевная площадь зерновых и зернобобовых культур, га	-	-	50.6	564.6	3421.4
в процентах от общей посевной площади зерновых и зернобобовых	-	-	0.1	1.2	7.1
в среднем на одну организацию, га	-	-	12.7	37.6	77.8
Засеяно элитными семенами, в процентах от площади посевов	-	-	-	-	4.4
Усть-Донецкий					
Число организаций, единиц	-	4	3	14	9
в процентах от общего числа организаций	-	7.5	5.7	26.4	17.0
в процентах от числа организаций, имевших посевную площадь	-	10.3	7.7	35.9	23.1
Посевная площадь зерновых и зернобобовых культур, га	-	35.0	39.8	431.8	662.4
в процентах от общей посевной площади зерновых и зернобобовых	-	1.4	1.6	17.0	26.1
в среднем на одну организацию, га	-	8.8	13.3	30.8	73.6
Засеяно элитными семенами, в процентах от площади посевов	-	-	-	-	-
Целинский					
Число организаций, единиц	1	8	16	72	89
в процентах от общего числа организаций	0.3	2.5	5.1	22.8	28.2
в процентах от числа организаций, имевших посевную площадь	0.3	2.7	5.4	24.3	30.1
Посевная площадь зерновых и зернобобовых культур, га	1.0	70.3	270.4	2673.3	6425.4
в процентах от общей посевной площади зерновых и зернобобовых	0.0	0.2	0.7	6.5	15.6
в среднем на одну организацию, га	1.0	8.8	16.9	37.1	72.2
Засеяно элитными семенами, в процентах от площади посевов	-	-	-	1.9	3.5



ГРУППИРОВКИ ОБЪЕКТОВ ПЕРЕПИСИ ПО РАЗМЕРУ ПОСЕВНЫХ ПЛОЩАДЕЙ

площадь зерновых и зернобобовых культур, гектаров						Хозяйства, не имевшие посевной площади	Итого
100,1 - 300	300,1 - 600	600,1 - 1500	1500,1 - 3000	свыше 3000	всего		
67	35	16	3	-	184	14	198
33.8	17.7	8.1	1.5	-	92.9	7.1	100
36.4	19.0	8.7	1.6	-	100	x	x
11323.1	13461.5	13812.0	5243.4	-	47876.6	x	47876.6
23.7	28.1	28.8	11.0	-	100	x	100
169.0	384.6	863.3	1747.8	-	260.2	x	241.8
6.3	8.4	3.6	-	-	100	x	100
9	-	-	-	-	39	14	53
17.0	-	-	-	-	73.6	26.4	100
23.1	-	-	-	-	100	x	x
1372.0	-	-	-	-	2541.0	x	2541.0
54.0	-	-	-	-	100	x	100
152.4	-	-	-	-	65.2	x	47.9
-	-	-	-	-	100	x	100
76	26	7	1	-	296	20	316
24.1	8.2	2.2	0.3	-	93.7	6.3	100
25.7	8.8	2.4	0.3	-	100	x	x
13172.4	10020.0	6327.7	2200.0	-	41160.5	x	41160.5
32.0	24.3	15.4	5.3	-	100	x	100
173.3	385.4	904.0	2200.0	-	139.1	x	130.3
4.4	13.6	23.7	4.5	-	100	x	100

ГРУППИРОВКИ ОБЪЕКТОВ ПЕРЕПИСИ ПО РАЗМЕРУ ПОСЕВНЫХ ПЛОЩАДЕЙ

	Сельскохозяйственные организации, имевшие посевную				
	до 3,1	3,1- 10	10,1 - 20	20,1 - 50	50,1 - 100
Цимлянский					
Число организаций, единиц	-	1	-	5	5
в процентах от общего числа организаций	-	1.6	-	8.1	8.1
в процентах от числа организаций, имевших посевную площадь	-	2.9	-	14.7	14.7
Посевная площадь зерновых и зернобобовых культур, га	-	5.7	-	194.1	379.8
в процентах от общей посевной площади зерновых и зернобобовых	-	0.0	-	1.5	3.0
в среднем на одну организацию, га	-	5.7	-	38.8	76.0
Засеяно элитными семенами, в процентах от площади посевов	-	-	-	-	-
Чертковский					
Число организаций, единиц	-	3	5	16	22
в процентах от общего числа организаций	-	2.7	4.5	14.4	19.8
в процентах от числа организаций, имевших посевную площадь	-	3.4	5.7	18.2	25.0
Посевная площадь зерновых и зернобобовых культур, га	-	30.0	85.9	578.4	1662.3
в процентах от общей посевной площади зерновых и зернобобовых	-	0.2	0.5	3.2	9.1
в среднем на одну организацию, га	-	10.0	17.2	36.2	75.6
Засеяно элитными семенами, в процентах от площади посевов	-	-	-	11.4	3.5
Шолоховский					
Число организаций, единиц	1	-	2	11	11
в процентах от общего числа организаций	1.2	-	2.3	12.8	12.8
в процентах от числа организаций, имевших посевную площадь	1.8	-	3.5	19.3	19.3
Посевная площадь зерновых и зернобобовых культур, га	2.5	-	40.0	430.0	846.3
в процентах от общей посевной площади зерновых и зернобобовых	0.0	-	0.3	3.3	6.5
в среднем на одну организацию, га	2.5	-	20.0	39.1	76.9
Засеяно элитными семенами, в процентах от площади посевов	-	-	-	-	0.4



ГРУППИРОВКИ ОБЪЕКТОВ ПЕРЕПИСИ ПО РАЗМЕРУ ПОСЕВНЫХ ПЛОЩАДЕЙ

площадь зерновых и зернобобовых культур, гектаров						Хозяйства, не имевшие посевной площади	Итого
100,1 - 300	300,1 - 600	600,1 - 1500	1500,1 - 3000	свыше 3000	всего		
12	3	7	1	-	34	28	62
19.4	4.8	11.3	1.6	-	54.8	45.2	100
35.3	8.8	20.6	2.9	-	100	x	x
2154.7	1311.5	6290.3	2267.0	-	12603.1	x	12603.1
17.1	10.4	49.9	18.0	-	100	x	100
179.6	437.2	898.6	2267.0	-	370.7	x	203.3
1.8	34.3	2.8	4.7	-	100	x	100
22	16	3	1	-	88	23	111
19.8	14.4	2.7	0.9	-	79.3	20.7	100
25.0	18.2	3.4	1.1	-	100	x	x
4074.0	7000.0	2482.0	2300.0	-	18212.6	x	18212.6
22.4	38.4	13.6	12.6	-	100	x	100
185.2	437.5	827.3	2300.0	-	207.0	x	164.1
2.9	10.9	23.9	-	-	100	x	100
20	7	5	-	-	57	29	86
23.3	8.1	5.8	-	-	66.3	33.7	100
35.1	12.3	8.8	-	-	100	x	x
3658.4	2599.0	5517.0	-	-	13093.2	x	13093.2
27.9	19.8	42.1	-	-	100	x	100
182.9	371.3	1103.4	-	-	229.7	x	152.2
8.2	-	18.5	-	-	100	x	100

ГРУППИРОВКИ ОБЪЕКТОВ ПЕРЕПИСИ ПО РАЗМЕРУ ПОСЕВНЫХ ПЛОЩАДЕЙ

	Сельскохозяйственные организации, имевшие посевную				
	до 3,1	3,1- 10	10,1 - 20	20,1 - 50	50,1 - 100
в том числе по городским округам:					
Число организаций, единиц	-	2	3	1	3
в процентах от общего числа организаций	-	2.9	4.3	1.4	4.3
в процентах от числа организаций, имевших посевную площадь	-	12.5	18.8	6.3	18.8
Посевная площадь зерновых и зернобобовых культур, га	-	20.0	44.0	44.6	203.0
в процентах от общей посевной площади зерновых и зернобобовых	-	0.5	1.0	1.0	4.8
в среднем на одну организацию, га	-	10.0	14.7	44.6	67.7
Засеяно элитными семенами, в процентах от площади посевов	-	-	25.0	-	49.3
Ростов-на-Дону					
Число организаций, единиц	-	-	-	-	-
в процентах от общего числа организаций	-	-	-	-	-
в процентах от числа организаций, имевших посевную площадь	-	-	-	-	-
Посевная площадь зерновых и зернобобовых культур, га	-	-	-	-	-
в процентах от общей посевной площади зерновых и зернобобовых	-	-	-	-	-
в среднем на одну организацию, га	-	-	-	-	-
Засеяно элитными семенами, в процентах от площади посевов	-	-	-	-	-
Азов					
Число организаций, единиц	-	1	-	-	-
в процентах от общего числа организаций	-	25.0	-	-	-
в процентах от числа организаций, имевших посевную площадь	-	100.0	-	-	-
Посевная площадь зерновых и зернобобовых культур, га	-	10.0	-	-	-
в процентах от общей посевной площади зерновых и зернобобовых	-	100.0	-	-	-
в среднем на одну организацию, га	-	10.0	-	-	-
Засеяно элитными семенами, в процентах от площади посевов	-	-	-	-	-



ГРУППИРОВКИ ОБЪЕКТОВ ПЕРЕПИСИ ПО РАЗМЕРУ ПОСЕВНЫХ ПЛОЩАДЕЙ

площадь зерновых и зернобобовых культур, гектаров						Хозяйства, не имевшие посевной площади	Итого
100,1 - 300	300,1 - 600	600,1 - 1500	1500,1 - 3000	свыше 3000	всего		
3	-	4	-	-	16	53	69
4.3	-	5.8	-	-	23.2	76.8	100
18.8	-	25.0	-	-	100	x	x
482.0	-	3467.5	-	-	4261.1	x	4261.1
11.3	-	81.4	-	-	100	x	100
160.7	-	866.9	-	-	266.3	x	61.8
41.5	-	-	-	-	100	x	100
-	-	1	-	-	1	2	3
-	-	33.3	-	-	33.3	66.7	100
-	-	100.0	-	-	100	x	x
-	-	1017.7	-	-	1017.7	x	1017.7
-	-	100.0	-	-	100	x	100
-	-	1017.7	-	-	1017.7	x	339.2
-	-	-	-	-	100	x	100
-	-	-	-	-	1	3	4
-	-	-	-	-	25.0	75.0	100
-	-	-	-	-	100	x	x
-	-	-	-	-	10.0	x	10.0
-	-	-	-	-	100	x	100
-	-	-	-	-	10.0	x	2.5
-	-	-	-	-	100	x	100

ГРУППИРОВКИ ОБЪЕКТОВ ПЕРЕПИСИ ПО РАЗМЕРУ ПОСЕВНЫХ ПЛОЩАДЕЙ

	Сельскохозяйственные организации, имевшие посевную				
	до 3,1	3,1- 10	10,1 - 20	20,1 - 50	50,1 - 100
Батайск					
Число организаций, единиц	-	-	-	-	-
в процентах от общего числа организаций	-	-	-	-	-
в процентах от числа организаций, имевших посевную площадь	-	-	-	-	-
Посевная площадь зерновых и зернобобовых культур, га	-	-	-	-	-
в процентах от общей посевной площади зерновых и зернобобовых	-	-	-	-	-
в среднем на одну организацию, га	-	-	-	-	-
Засеяно элитными семенами, в процентах от площади посевов	-	-	-	-	-
Волгодонск					
Число организаций, единиц	-	-	-	-	-
в процентах от общего числа организаций	-	-	-	-	-
в процентах от числа организаций, имевших посевную площадь	-	-	-	-	-
Посевная площадь зерновых и зернобобовых культур, га	-	-	-	-	-
в процентах от общей посевной площади зерновых и зернобобовых	-	-	-	-	-
в среднем на одну организацию, га	-	-	-	-	-
Засеяно элитными семенами, в процентах от площади посевов	-	-	-	-	-
Гуково					
Число организаций, единиц	-	1	-	-	-
в процентах от общего числа организаций	-	33.3	-	-	-
в процентах от числа организаций, имевших посевную площадь	-	100.0	-	-	-
Посевная площадь зерновых и зернобобовых культур, га	-	10.0	-	-	-
в процентах от общей посевной площади зерновых и зернобобовых	-	100.0	-	-	-
в среднем на одну организацию, га	-	10.0	-	-	-
Засеяно элитными семенами, в процентах от площади посевов	-	-	-	-	-



ГРУППИРОВКИ ОБЪЕКТОВ ПЕРЕПИСИ ПО РАЗМЕРУ ПОСЕВНЫХ ПЛОЩАДЕЙ

площадь зерновых и зернобобовых культур, гектаров						Хозяйства, не имевшие посевной площади	Итого
100,1 - 300	300,1 - 600	600,1 - 1500	1500,1 - 3000	свыше 3000	всего		
1	-	-	-	-	1	1	2
50.0	-	-	-	-	50.0	50.0	100
100.0	-	-	-	-	100	x	x
139.7	-	-	-	-	139.7	x	139.7
100.0	-	-	-	-	100	x	100
139.7	-	-	-	-	139.7	x	69.9
-	-	-	-	-	100	x	100
-	-	1	-	-	1	5	6
-	-	16.7	-	-	16.7	83.3	100
-	-	100.0	-	-	100	x	x
-	-	918.8	-	-	918.8	x	918.8
-	-	100.0	-	-	100	x	100
-	-	918.8	-	-	918.8	x	153.1
-	-	-	-	-	100	x	100
-	-	-	-	-	1	2	3
-	-	-	-	-	33.3	66.7	100
-	-	-	-	-	100	x	x
-	-	-	-	-	10.0	x	10.0
-	-	-	-	-	100	x	100
-	-	-	-	-	10.0	x	3.3
-	-	-	-	-	100	x	100

ГРУППИРОВКИ ОБЪЕКТОВ ПЕРЕПИСИ ПО РАЗМЕРУ ПОСЕВНЫХ ПЛОЩАДЕЙ

	Сельскохозяйственные организации, имевшие посевную				
	до 3,1	3,1- 10	10,1 - 20	20,1 - 50	50,1 - 100
Донецк					
Число организаций, единиц	-	-	-	1	1
в процентах от общего числа организаций	-	-	-	6.3	6.3
в процентах от числа организаций, имевших посевную площадь	-	-	-	33.3	33.3
Посевная площадь зерновых и зернобобовых культур, га	-	-	-	44.6	51.0
в процентах от общей посевной площади зерновых и зернобобовых	-	-	-	18.7	21.4
в среднем на одну организацию, га	-	-	-	44.6	51.0
Засеяно элитными семенами, в процентах от площади посевов	-	-	-	-	-
Зверево					
Число организаций, единиц	-	-	-	-	-
в процентах от общего числа организаций	-	-	-	-	-
в процентах от числа организаций, имевших посевную площадь	-	-	-	-	-
Посевная площадь зерновых и зернобобовых культур, га	-	-	-	-	-
в процентах от общей посевной площади зерновых и зернобобовых	-	-	-	-	-
в среднем на одну организацию, га	-	-	-	-	-
Засеяно элитными семенами, в процентах от площади посевов	-	-	-	-	-
Каменск-Шахтинский					
Число организаций, единиц	-	-	1	-	-
в процентах от общего числа организаций	-	-	25.0	-	-
в процентах от числа организаций, имевших посевную площадь	-	-	100.0	-	-
Посевная площадь зерновых и зернобобовых культур, га	-	-	20.0	-	-
в процентах от общей посевной площади зерновых и зернобобовых	-	-	100.0	-	-
в среднем на одну организацию, га	-	-	20.0	-	-
Засеяно элитными семенами, в процентах от площади посевов	-	-	-	-	-



ГРУППИРОВКИ ОБЪЕКТОВ ПЕРЕПИСИ ПО РАЗМЕРУ ПОСЕВНЫХ ПЛОЩАДЕЙ

площадь зерновых и зернобобовых культур, гектаров						Хозяйства, не имевшие посевной площади	Итого
100,1 - 300	300,1 - 600	600,1 - 1500	1500,1 - 3000	свыше 3000	всего		
1	-	-	-	-	3	13	16
6.3	-	-	-	-	18.8	81.3	100
33.3	-	-	-	-	100	x	x
142.3	-	-	-	-	237.9	x	237.9
59.8	-	-	-	-	100	x	100
142.3	-	-	-	-	79.3	x	14.9
-	-	-	-	-	100	x	100
-	-	1	-	-	1	1	2
-	-	50.0	-	-	50.0	50.0	100
-	-	100.0	-	-	100	x	x
-	-	865.0	-	-	865.0	x	865.0
-	-	100.0	-	-	100	x	100
-	-	865.0	-	-	865.0	x	432.5
-	-	-	-	-	100	x	100
-	-	-	-	-	1	3	4
-	-	-	-	-	25.0	75.0	100
-	-	-	-	-	100	x	x
-	-	-	-	-	20.0	x	20.0
-	-	-	-	-	100	x	100
-	-	-	-	-	20.0	x	5.0
-	-	-	-	-	100	x	100

ГРУППИРОВКИ ОБЪЕКТОВ ПЕРЕПИСИ ПО РАЗМЕРУ ПОСЕВНЫХ ПЛОЩАДЕЙ

	Сельскохозяйственные организации, имевшие посевную				
	до 3,1	3,1- 10	10,1 - 20	20,1 - 50	50,1 - 100
Новочеркасск					
Число организаций, единиц	-	-	1	-	-
в процентах от общего числа организаций	-	-	20.0	-	-
в процентах от числа организаций, имевших посевную площадь	-	-	100.0	-	-
Посевная площадь зерновых и зернобобовых культур, га	-	-	11.0	-	-
в процентах от общей посевной площади зерновых и зернобобовых	-	-	100.0	-	-
в среднем на одну организацию, га	-	-	11.0	-	-
Засеяно элитными семенами, в процентах от площади посевов	-	-	100.0	-	-
Новошахтинск					
Число организаций, единиц	-	-	-	-	-
в процентах от общего числа организаций	-	-	-	-	-
в процентах от числа организаций, имевших посевную площадь	-	-	-	-	-
Посевная площадь зерновых и зернобобовых культур, га	-	-	-	-	-
в процентах от общей посевной площади зерновых и зернобобовых	-	-	-	-	-
в среднем на одну организацию, га	-	-	-	-	-
Засеяно элитными семенами, в процентах от площади посевов	-	-	-	-	-
Таганрог					
Число организаций, единиц	-	-	1	-	1
в процентах от общего числа организаций	-	-	12.5	-	12.5
в процентах от числа организаций, имевших посевную площадь	-	-	33.3	-	33.3
Посевная площадь зерновых и зернобобовых культур, га	-	-	13.0	-	52.0
в процентах от общей посевной площади зерновых и зернобобовых	-	-	1.8	-	7.1
в среднем на одну организацию, га	-	-	13.0	-	52.0
Засеяно элитными семенами, в процентах от площади посевов	-	-	-	-	-



ГРУППИРОВКИ ОБЪЕКТОВ ПЕРЕПИСИ ПО РАЗМЕРУ ПОСЕВНЫХ ПЛОЩАДЕЙ

площадь зерновых и зернобобовых культур, гектаров						Хозяйства, не имевшие посевной площади	Итого
100,1 - 300	300,1 - 600	600,1 - 1500	1500,1 - 3000	свыше 3000	всего		
-	-	-	-	-	1	4	5
-	-	-	-	-	20.0	80.0	100
-	-	-	-	-	100	x	x
-	-	-	-	-	11.0	x	11.0
-	-	-	-	-	100	x	100
-	-	-	-	-	11.0	x	2.2
-	-	-	-	-	100	x	100
-	-	-	-	-	-	10	10
-	-	-	-	-	-	100.0	100
-	-	-	-	-	100	x	x
-	-	-	-	-	-	x	-
-	-	-	-	-	100	x	100
-	-	-	-	-	-	x	-
-	-	-	-	-	100	x	100
-	-	1	-	-	3	5	8
-	-	12.5	-	-	37.5	62.5	100
-	-	33.3	-	-	100	x	x
-	-	666.0	-	-	731.0	x	731.0
-	-	91.1	-	-	100	x	100
-	-	666.0	-	-	243.7	x	91.4
-	-	-	-	-	100	x	100

ГРУППИРОВКИ ОБЪЕКТОВ ПЕРЕПИСИ ПО РАЗМЕРУ ПОСЕВНЫХ ПЛОЩАДЕЙ

	Сельскохозяйственные организации, имевшие посевную				
	до 3,1	3,1- 10	10,1 - 20	20,1 - 50	50,1 - 100
Шахты					
Число организаций, единиц	-	-	-	-	1
в процентах от общего числа организаций	-	-	-	-	16.7
в процентах от числа организаций, имевших посевную площадь	-	-	-	-	50.0
Посевная площадь зерновых и зернобобовых культур, га	-	-	-	-	100.0
в процентах от общей посевной площади зерновых и зернобобовых	-	-	-	-	33.3
в среднем на одну организацию, га	-	-	-	-	100.0
Засеяно элитными семенами, в процентах от площади посевов	-	-	-	-	100.0



ГРУППИРОВКИ ОБЪЕКТОВ ПЕРЕПИСИ ПО РАЗМЕРУ ПОСЕВНЫХ ПЛОЩАДЕЙ

площадь зерновых и зернобобовых культур, гектаров						Хозяйства, не имевшие посевной площади	Итого
100,1 - 300	300,1 - 600	600,1 - 1500	1500,1 - 3000	свыше 3000	всего		
1	-	-	-	-	2	4	6
16.7	-	-	-	-	33.3	66.7	100
50.0	-	-	-	-	100	x	x
200.0	-	-	-	-	300.0	x	300.0
66.7	-	-	-	-	100	x	100
200.0	-	-	-	-	150.0	x	50.0
100.0	-	-	-	-	100	x	100

183. ГРУППИРОВКА КРЕСТЬЯНСКИХ (ФЕРМЕРСКИХ) ХОЗЯЙСТВ И ПОСЕВНОЙ ПЛОЩАДИ САХАРНОЙ СВЕКЛЫ

	Сельскохозяйственные организации, имевшие посевную					
	до 20	20,1 -30	30,1 - 60	60,1 - 100	100,1 - 150	150,1 - 200
Всего по области						
Число организаций, единиц	2	3	12	4	1	1
в процентах от общего числа организаций	0.0	0.0	0.2	0.1	0.0	0.0
в процентах от числа организаций, имевших посевную площадь	6.7	10.0	40.0	13.3	3.3	3.3
Посевная площадь сахарной свеклы, тыс.га	28.0	80.0	587.4	359.6	150.0	171.0
в процентах от общей посевной площади сахарной свеклы	0.5	1.4	10.6	6.5	2.7	3.1
в среднем на одну организацию, га	14.0	26.7	49.0	89.9	150.0	171.0
Засеяно элитными семенами, в процентах от площади посевов	-	-	18.3	26.3	-	-
в том числе по муниципальным районам:						
Число организаций, единиц	2	3	12	4	1	1
в процентах от общего числа организаций	0.0	0.0	0.2	0.1	0.0	0.0
в процентах от числа организаций, имевших посевную площадь	6.7	10.0	40.0	13.3	3.3	3.3
Посевная площадь сахарной свеклы, тыс.га	28.0	80.0	587.4	359.6	150.0	171.0
в процентах от общей посевной площади сахарной свеклы	0.5	1.4	10.6	6.5	2.7	3.1
в среднем на одну организацию, га	14.0	26.7	49.0	89.9	150.0	171.0
Засеяно элитными семенами, в процентах от площади посевов	-	-	18.3	26.3	-	-
Азовский						
Число организаций, единиц	-	-	-	1	-	-
в процентах от общего числа организаций	-	-	-	0.3	-	-
в процентах от числа организаций, имевших посевную площадь	-	-	-	50.0	-	-
Посевная площадь сахарной свеклы, тыс.га	-	-	-	100.0	-	-
в процентах от общей посевной площади сахарной свеклы	-	-	-	4.8	-	-
в среднем на одну организацию, га	-	-	-	100.0	-	-
Засеяно элитными семенами, в процентах от площади посевов	-	-	-	-	-	-



**ИНДИВИДУАЛЬНЫХ ПРЕДПРИНИМАТЕЛЕЙ ПО РАЗМЕРАМ
ПОД УРОЖАЙ 2016 ГОДА**

площадь сахарной свеклы, гектаров				Хозяйства, не имевшие посевной площади	Итого
200,1 - 300	300,1 - 500	свыше 500	всего		
3	2	2	30	7138	7168
0.0	0.0	0.0	0.4	99.6	100.0
10.0	6.7	6.7	100.0	x	x
786.0	699.8	2660.0	5521.8	x	5521.8
14.2	12.7	48.2	100.0	x	100.0
262.0	349.9	1330.0	184.1	x	0.8
-	-	-	100.0	x	100.0
3	2	2	30	7069	7099
0.0	0.0	0.0	0.4	99.6	100.0
10.0	6.7	6.7	100.0	x	x
786.0	699.8	2660.0	5521.8	x	5521.8
14.2	12.7	48.2	100.0	x	100.0
262.0	349.9	1330.0	184.1	x	0.8
-	-	-	100.0	x	100.0
-	-	1	2	359	361
-	-	0.3	0.6	99.4	100.0
-	-	50.0	100.0	x	x
-	-	2000.0	2100.0	x	2100.0
-	-	95.2	100.0	x	100.0
-	-	2000.0	1050.0	x	5.8
-	-	-	100.0	x	100.0

ГРУППИРОВКИ ОБЪЕКТОВ ПЕРЕПИСИ ПО РАЗМЕРУ ПОСЕВНЫХ ПЛОЩАДЕЙ

	Сельскохозяйственные организации, имевшие посевную					
	до 20	20,1 -30	30,1 - 60	60,1 - 100	100,1 - 150	150,1 - 200
Аксайский						
Число организаций, единиц	-	-	-	-	-	-
в процентах от общего числа организаций	-	-	-	-	-	-
в процентах от числа организаций, имевших посевную площадь	-	-	-	-	-	-
Посевная площадь сахарной свеклы, тыс.га	-	-	-	-	-	-
в процентах от общей посевной площади сахарной свеклы	-	-	-	-	-	-
в среднем на одну организацию, га	-	-	-	-	-	-
Засеяно элитными семенами, в процентах от площади посевов	-	-	-	-	-	-
Багаевский						
Число организаций, единиц	-	-	-	-	-	-
в процентах от общего числа организаций	-	-	-	-	-	-
в процентах от числа организаций, имевших посевную площадь	-	-	-	-	-	-
Посевная площадь сахарной свеклы, тыс.га	-	-	-	-	-	-
в процентах от общей посевной площади сахарной свеклы	-	-	-	-	-	-
в среднем на одну организацию, га	-	-	-	-	-	-
Засеяно элитными семенами, в процентах от площади посевов	-	-	-	-	-	-
Белокалитвинский						
Число организаций, единиц	-	-	-	-	-	-
в процентах от общего числа организаций	-	-	-	-	-	-
в процентах от числа организаций, имевших посевную площадь	-	-	-	-	-	-
Посевная площадь сахарной свеклы, тыс.га	-	-	-	-	-	-
в процентах от общей посевной площади сахарной свеклы	-	-	-	-	-	-
в среднем на одну организацию, га	-	-	-	-	-	-
Засеяно элитными семенами, в процентах от площади посевов	-	-	-	-	-	-



ГРУППИРОВКИ ОБЪЕКТОВ ПЕРЕПИСИ ПО РАЗМЕРУ ПОСЕВНЫХ ПЛОЩАДЕЙ

площадь сахарной свеклы, гектаров				Хозяйства, не имевшие посевной площади	Итого
200,1 - 300	300,1 - 500	свыше 500	всего		
-	-	-	-	103	103
-	-	-	-	100.0	100.0
-	-	-	100.0	x	x
-	-	-	-	x	-
-	-	-	100.0	x	100.0
-	-	-	-	x	-
-	-	-	100.0	x	100.0
-	-	-	-	-	-
-	-	-	-	56	56
-	-	-	-	100.0	100.0
-	-	-	100.0	x	x
-	-	-	-	x	-
-	-	-	100.0	x	100.0
-	-	-	-	x	-
-	-	-	100.0	x	100.0
-	-	-	-	-	-
-	-	-	-	66	66
-	-	-	-	100.0	100.0
-	-	-	100.0	x	x
-	-	-	-	x	-
-	-	-	100.0	x	100.0
-	-	-	-	x	-
-	-	-	100.0	x	100.0

ГРУППИРОВКИ ОБЪЕКТОВ ПЕРЕПИСИ ПО РАЗМЕРУ ПОСЕВНЫХ ПЛОЩАДЕЙ

	Сельскохозяйственные организации, имевшие посевную					
	до 20	20,1 -30	30,1 - 60	60,1 - 100	100,1 - 150	150,1 - 200
Боковский						
Число организаций, единиц	-	-	-	-	-	-
в процентах от общего числа организаций	-	-	-	-	-	-
в процентах от числа организаций, имевших посевную площадь	-	-	-	-	-	-
Посевная площадь сахарной свеклы, тыс.га	-	-	-	-	-	-
в процентах от общей посевной площади сахарной свеклы	-	-	-	-	-	-
в среднем на одну организацию, га	-	-	-	-	-	-
Засеяно элитными семенами, в процентах от площади посевов	-	-	-	-	-	-
Верхнедонской						
Число организаций, единиц	-	-	-	-	-	-
в процентах от общего числа организаций	-	-	-	-	-	-
в процентах от числа организаций, имевших посевную площадь	-	-	-	-	-	-
Посевная площадь сахарной свеклы, тыс.га	-	-	-	-	-	-
в процентах от общей посевной площади сахарной свеклы	-	-	-	-	-	-
в среднем на одну организацию, га	-	-	-	-	-	-
Засеяно элитными семенами, в процентах от площади посевов	-	-	-	-	-	-
Веселовский						
Число организаций, единиц	1	-	-	-	-	-
в процентах от общего числа организаций	0.7	-	-	-	-	-
в процентах от числа организаций, имевших посевную площадь	100.0	-	-	-	-	-
Посевная площадь сахарной свеклы, тыс.га	10.0	-	-	-	-	-
в процентах от общей посевной площади сахарной свеклы	100.0	-	-	-	-	-
в среднем на одну организацию, га	10.0	-	-	-	-	-
Засеяно элитными семенами, в процентах от площади посевов	-	-	-	-	-	-



ГРУППИРОВКИ ОБЪЕКТОВ ПЕРЕПИСИ ПО РАЗМЕРУ ПОСЕВНЫХ ПЛОЩАДЕЙ

площадь сахарной свеклы, гектаров				Хозяйства, не имевшие посевной площади	Итого
200,1 - 300	300,1 - 500	свыше 500	всего		
-	-	-	-	75	75
-	-	-	-	100.0	100.0
-	-	-	100.0	x	x
-	-	-	-	x	-
-	-	-	100.0	x	100.0
-	-	-	-	x	-
-	-	-	100.0	x	100.0
-	-	-	-		
-	-	-	-	47	47
-	-	-	-	100.0	100.0
-	-	-	100.0	x	x
-	-	-	-	x	-
-	-	-	100.0	x	100.0
-	-	-	-	x	-
-	-	-	100.0	x	100.0
-	-	-	-		
-	-	-	1	141	142
-	-	-	0.7	99.3	100.0
-	-	-	100.0	x	x
-	-	-	10.0	x	10.0
-	-	-	100.0	x	100.0
-	-	-	10.0	x	0.1
-	-	-	100.0	x	100.0

ГРУППИРОВКИ ОБЪЕКТОВ ПЕРЕПИСИ ПО РАЗМЕРУ ПОСЕВНЫХ ПЛОЩАДЕЙ

	Сельскохозяйственные организации, имевшие посевную					
	до 20	20,1 -30	30,1 - 60	60,1 - 100	100,1 - 150	150,1 - 200
Волгодонской						
Число организаций, единиц	-	-	-	-	-	-
в процентах от общего числа организаций	-	-	-	-	-	-
в процентах от числа организаций, имевших посевную площадь	-	-	-	-	-	-
Посевная площадь сахарной свеклы, тыс.га	-	-	-	-	-	-
в процентах от общей посевной площади сахарной свеклы	-	-	-	-	-	-
в среднем на одну организацию, га	-	-	-	-	-	-
Засеяно элитными семенами, в процентах от площади посевов	-	-	-	-	-	-
Дубовский						
Число организаций, единиц	-	-	-	-	-	-
в процентах от общего числа организаций	-	-	-	-	-	-
в процентах от числа организаций, имевших посевную площадь	-	-	-	-	-	-
Посевная площадь сахарной свеклы, тыс.га	-	-	-	-	-	-
в процентах от общей посевной площади сахарной свеклы	-	-	-	-	-	-
в среднем на одну организацию, га	-	-	-	-	-	-
Засеяно элитными семенами, в процентах от площади посевов	-	-	-	-	-	-
Егорлыкский						
Число организаций, единиц	1	3	7	2	-	-
в процентах от общего числа организаций	0.1	0.4	0.9	0.3	-	-
в процентах от числа организаций, имевших посевную площадь	6.7	20.0	46.7	13.3	-	-
Посевная площадь сахарной свеклы, тыс.га	18.0	80.0	347.4	165.0	-	-
в процентах от общей посевной площади сахарной свеклы	1.2	5.2	22.7	10.8	-	-
в среднем на одну организацию, га	18.0	26.7	49.6	82.5	-	-
Засеяно элитными семенами, в процентах от площади посевов	-	-	30.9	-	-	-



ГРУППИРОВКИ ОБЪЕКТОВ ПЕРЕПИСИ ПО РАЗМЕРУ ПОСЕВНЫХ ПЛОЩАДЕЙ

площадь сахарной свеклы, гектаров				Хозяйства, не имевшие посевной площади	Итого
200,1 - 300	300,1 - 500	свыше 500	всего		
-	-	-	-	91	91
-	-	-	-	100.0	100.0
-	-	-	100.0	x	x
-	-	-	-	x	-
-	-	-	100.0	x	100.0
-	-	-	-	x	-
-	-	-	100.0	x	100.0
-	-	-	-		
-	-	-	-	108	108
-	-	-	-	100.0	100.0
-	-	-	100.0	x	x
-	-	-	-	x	-
-	-	-	100.0	x	100.0
-	-	-	-	x	-
-	-	-	100.0	x	100.0
-	-	-	-		
1	-	1	15	728	743
0.1	-	0.1	2.0	98.0	100.0
6.7	-	6.7	100.0	x	x
260.0	-	660.0	1530.4	x	1530.4
17.0	-	43.1	100.0	x	100.0
260.0	-	660.0	102.0	x	2.1
-	-	-	100.0	x	100.0

ГРУППИРОВКИ ОБЪЕКТОВ ПЕРЕПИСИ ПО РАЗМЕРУ ПОСЕВНЫХ ПЛОЩАДЕЙ

	Сельскохозяйственные организации, имевшие посевную					
	до 20	20,1 -30	30,1 - 60	60,1 - 100	100,1 - 150	150,1 - 200
Заветинский						
Число организаций, единиц	-	-	-	-	-	-
в процентах от общего числа организаций	-	-	-	-	-	-
в процентах от числа организаций, имевших посевную площадь	-	-	-	-	-	-
Посевная площадь сахарной свеклы, тыс.га	-	-	-	-	-	-
в процентах от общей посевной площади сахарной свеклы	-	-	-	-	-	-
в среднем на одну организацию, га	-	-	-	-	-	-
Засеяно элитными семенами, в процентах от площади посевов	-	-	-	-	-	-
Зерноградский						
Число организаций, единиц	-	-	-	-	-	-
в процентах от общего числа организаций	-	-	-	-	-	-
в процентах от числа организаций, имевших посевную площадь	-	-	-	-	-	-
Посевная площадь сахарной свеклы, тыс.га	-	-	-	-	-	-
в процентах от общей посевной площади сахарной свеклы	-	-	-	-	-	-
в среднем на одну организацию, га	-	-	-	-	-	-
Засеяно элитными семенами, в процентах от площади посевов	-	-	-	-	-	-
Зимовниковский						
Число организаций, единиц	-	-	-	-	-	-
в процентах от общего числа организаций	-	-	-	-	-	-
в процентах от числа организаций, имевших посевную площадь	-	-	-	-	-	-
Посевная площадь сахарной свеклы, тыс.га	-	-	-	-	-	-
в процентах от общей посевной площади сахарной свеклы	-	-	-	-	-	-
в среднем на одну организацию, га	-	-	-	-	-	-
Засеяно элитными семенами, в процентах от площади посевов	-	-	-	-	-	-



ГРУППИРОВКИ ОБЪЕКТОВ ПЕРЕПИСИ ПО РАЗМЕРУ ПОСЕВНЫХ ПЛОЩАДЕЙ

площадь сахарной свеклы, гектаров				Хозяйства, не имевшие посевной площади	Итого
200,1 - 300	300,1 - 500	свыше 500	всего		
-	-	-	-	203	203
-	-	-	-	100.0	100.0
-	-	-	100.0	x	x
-	-	-	-	x	-
-	-	-	100.0	x	100.0
-	-	-	-	x	-
-	-	-	100.0	x	100.0
1	1	-	2	301	303
0.3	0.3	-	0.7	99.3	100.0
50.0	50.0	-	100.0	x	x
250.0	308.6	-	558.6	x	558.6
44.8	55.2	-	100.0	x	100.0
250.0	308.6	-	279.3	x	1.8
-	-	-	100.0	x	100.0
-	-	-	-	126	126
-	-	-	-	100.0	100.0
-	-	-	100.0	x	x
-	-	-	-	x	-
-	-	-	100.0	x	100.0
-	-	-	-	x	-
-	-	-	100.0	x	100.0

ГРУППИРОВКИ ОБЪЕКТОВ ПЕРЕПИСИ ПО РАЗМЕРУ ПОСЕВНЫХ ПЛОЩАДЕЙ

	Сельскохозяйственные организации, имевшие посевную					
	до 20	20,1 -30	30,1 - 60	60,1 - 100	100,1 - 150	150,1 - 200
Кагальницкий						
Число организаций, единиц	-	-	-	-	-	-
в процентах от общего числа организаций	-	-	-	-	-	-
в процентах от числа организаций, имевших посевную площадь	-	-	-	-	-	-
Посевная площадь сахарной свеклы, тыс.га	-	-	-	-	-	-
в процентах от общей посевной площади сахарной свеклы	-	-	-	-	-	-
в среднем на одну организацию, га	-	-	-	-	-	-
Засеяно элитными семенами, в процентах от площади посевов	-	-	-	-	-	-
Каменский						
Число организаций, единиц	-	-	-	-	-	-
в процентах от общего числа организаций	-	-	-	-	-	-
в процентах от числа организаций, имевших посевную площадь	-	-	-	-	-	-
Посевная площадь сахарной свеклы, тыс.га	-	-	-	-	-	-
в процентах от общей посевной площади сахарной свеклы	-	-	-	-	-	-
в среднем на одну организацию, га	-	-	-	-	-	-
Засеяно элитными семенами, в процентах от площади посевов	-	-	-	-	-	-
Кашарский						
Число организаций, единиц	-	-	-	-	-	-
в процентах от общего числа организаций	-	-	-	-	-	-
в процентах от числа организаций, имевших посевную площадь	-	-	-	-	-	-
Посевная площадь сахарной свеклы, тыс.га	-	-	-	-	-	-
в процентах от общей посевной площади сахарной свеклы	-	-	-	-	-	-
в среднем на одну организацию, га	-	-	-	-	-	-
Засеяно элитными семенами, в процентах от площади посевов	-	-	-	-	-	-



ГРУППИРОВКИ ОБЪЕКТОВ ПЕРЕПИСИ ПО РАЗМЕРУ ПОСЕВНЫХ ПЛОЩАДЕЙ

площадь сахарной свеклы, гектаров				Хозяйства, не имевшие посевной площади	Итого
200,1 - 300	300,1 - 500	свыше 500	всего		
-	-	-	-	71	71
-	-	-	-	100.0	100.0
-	-	-	100.0	x	x
-	-	-	-	x	-
-	-	-	100.0	x	100.0
-	-	-	-	x	-
-	-	-	100.0	x	100.0
-	-	-	-	-	-
-	-	-	-	156	156
-	-	-	-	100.0	100.0
-	-	-	100.0	x	x
-	-	-	-	x	-
-	-	-	100.0	x	100.0
-	-	-	-	x	-
-	-	-	100.0	x	100.0
-	-	-	-	-	-
-	-	-	-	129	129
-	-	-	-	100.0	100.0
-	-	-	100.0	x	x
-	-	-	-	x	-
-	-	-	100.0	x	100.0
-	-	-	-	x	-
-	-	-	100.0	x	100.0

ГРУППИРОВКИ ОБЪЕКТОВ ПЕРЕПИСИ ПО РАЗМЕРУ ПОСЕВНЫХ ПЛОЩАДЕЙ

	Сельскохозяйственные организации, имевшие посевную					
	до 20	20,1 -30	30,1 - 60	60,1 - 100	100,1 - 150	150,1 - 200
Константиновский						
Число организаций, единиц	-	-	-	-	-	-
в процентах от общего числа организаций	-	-	-	-	-	-
в процентах от числа организаций, имевших посевную площадь	-	-	-	-	-	-
Посевная площадь сахарной свеклы, тыс.га	-	-	-	-	-	-
в процентах от общей посевной площади сахарной свеклы	-	-	-	-	-	-
в среднем на одну организацию, га	-	-	-	-	-	-
Засеяно элитными семенами, в процентах от площади посевов	-	-	-	-	-	-
Красносулинский						
Число организаций, единиц	-	-	-	-	-	-
в процентах от общего числа организаций	-	-	-	-	-	-
в процентах от числа организаций, имевших посевную площадь	-	-	-	-	-	-
Посевная площадь сахарной свеклы, тыс.га	-	-	-	-	-	-
в процентах от общей посевной площади сахарной свеклы	-	-	-	-	-	-
в среднем на одну организацию, га	-	-	-	-	-	-
Засеяно элитными семенами, в процентах от площади посевов	-	-	-	-	-	-
Куйбышевский						
Число организаций, единиц	-	-	-	-	-	-
в процентах от общего числа организаций	-	-	-	-	-	-
в процентах от числа организаций, имевших посевную площадь	-	-	-	-	-	-
Посевная площадь сахарной свеклы, тыс.га	-	-	-	-	-	-
в процентах от общей посевной площади сахарной свеклы	-	-	-	-	-	-
в среднем на одну организацию, га	-	-	-	-	-	-
Засеяно элитными семенами, в процентах от площади посевов	-	-	-	-	-	-



ГРУППИРОВКИ ОБЪЕКТОВ ПЕРЕПИСИ ПО РАЗМЕРУ ПОСЕВНЫХ ПЛОЩАДЕЙ

площадь сахарной свеклы, гектаров				Хозяйства, не имевшие посевной площади	Итого
200,1 - 300	300,1 - 500	свыше 500	всего		
-	-	-	-	230	230
-	-	-	-	100.0	100.0
-	-	-	100.0	x	x
-	-	-	-	x	-
-	-	-	100.0	x	100.0
-	-	-	-	x	-
-	-	-	100.0	x	100.0
-	-	-	-	-	-
-	-	-	-	99	99
-	-	-	-	100.0	100.0
-	-	-	100.0	x	x
-	-	-	-	x	-
-	-	-	100.0	x	100.0
-	-	-	-	x	-
-	-	-	100.0	x	100.0
-	-	-	-	-	-
-	-	-	-	96	96
-	-	-	-	100.0	100.0
-	-	-	100.0	x	x
-	-	-	-	x	-
-	-	-	100.0	x	100.0
-	-	-	-	x	-
-	-	-	100.0	x	100.0

ГРУППИРОВКИ ОБЪЕКТОВ ПЕРЕПИСИ ПО РАЗМЕРУ ПОСЕВНЫХ ПЛОЩАДЕЙ

	Сельскохозяйственные организации, имевшие посевную					
	до 20	20,1 -30	30,1 - 60	60,1 - 100	100,1 - 150	150,1 - 200
Мартыновский						
Число организаций, единиц	-	-	-	-	-	-
в процентах от общего числа организаций	-	-	-	-	-	-
в процентах от числа организаций, имевших посевную площадь	-	-	-	-	-	-
Посевная площадь сахарной свеклы, тыс.га	-	-	-	-	-	-
в процентах от общей посевной площади сахарной свеклы	-	-	-	-	-	-
в среднем на одну организацию, га	-	-	-	-	-	-
Засеяно элитными семенами, в процентах от площади посевов	-	-	-	-	-	-
Матвеево-Курганский						
Число организаций, единиц	-	-	-	-	-	-
в процентах от общего числа организаций	-	-	-	-	-	-
в процентах от числа организаций, имевших посевную площадь	-	-	-	-	-	-
Посевная площадь сахарной свеклы, тыс.га	-	-	-	-	-	-
в процентах от общей посевной площади сахарной свеклы	-	-	-	-	-	-
в среднем на одну организацию, га	-	-	-	-	-	-
Засеяно элитными семенами, в процентах от площади посевов	-	-	-	-	-	-
Миллеровский						
Число организаций, единиц	-	-	-	-	-	-
в процентах от общего числа организаций	-	-	-	-	-	-
в процентах от числа организаций, имевших посевную площадь	-	-	-	-	-	-
Посевная площадь сахарной свеклы, тыс.га	-	-	-	-	-	-
в процентах от общей посевной площади сахарной свеклы	-	-	-	-	-	-
в среднем на одну организацию, га	-	-	-	-	-	-
Засеяно элитными семенами, в процентах от площади посевов	-	-	-	-	-	-



ГРУППИРОВКИ ОБЪЕКТОВ ПЕРЕПИСИ ПО РАЗМЕРУ ПОСЕВНЫХ ПЛОЩАДЕЙ

площадь сахарной свеклы, гектаров				Хозяйства, не имевшие посевной площади	Итого
200,1 - 300	300,1 - 500	свыше 500	всего		
-	-	-	-	201	201
-	-	-	-	100.0	100.0
-	-	-	100.0	x	x
-	-	-	-	x	-
-	-	-	100.0	x	100.0
-	-	-	-	x	-
-	-	-	100.0	x	100.0
-	-	-	-	-	-
-	-	-	-	330	330
-	-	-	-	100.0	100.0
-	-	-	100.0	x	x
-	-	-	-	x	-
-	-	-	100.0	x	100.0
-	-	-	-	x	-
-	-	-	100.0	x	100.0
-	-	-	-	-	-
-	-	-	-	141	141
-	-	-	-	100.0	100.0
-	-	-	100.0	x	x
-	-	-	-	x	-
-	-	-	100.0	x	100.0
-	-	-	-	x	-
-	-	-	100.0	x	100.0

ГРУППИРОВКИ ОБЪЕКТОВ ПЕРЕПИСИ ПО РАЗМЕРУ ПОСЕВНЫХ ПЛОЩАДЕЙ

	Сельскохозяйственные организации, имевшие посевную					
	до 20	20,1 -30	30,1 - 60	60,1 - 100	100,1 - 150	150,1 - 200
Милютинский						
Число организаций, единиц	-	-	-	-	-	-
в процентах от общего числа организаций	-	-	-	-	-	-
в процентах от числа организаций, имевших посевную площадь	-	-	-	-	-	-
Посевная площадь сахарной свеклы, тыс.га	-	-	-	-	-	-
в процентах от общей посевной площади сахарной свеклы	-	-	-	-	-	-
в среднем на одну организацию, га	-	-	-	-	-	-
Засеяно элитными семенами, в процентах от площади посевов	-	-	-	-	-	-
Морозовский						
Число организаций, единиц	-	-	-	-	-	-
в процентах от общего числа организаций	-	-	-	-	-	-
в процентах от числа организаций, имевших посевную площадь	-	-	-	-	-	-
Посевная площадь сахарной свеклы, тыс.га	-	-	-	-	-	-
в процентах от общей посевной площади сахарной свеклы	-	-	-	-	-	-
в среднем на одну организацию, га	-	-	-	-	-	-
Засеяно элитными семенами, в процентах от площади посевов	-	-	-	-	-	-
Мясниковский						
Число организаций, единиц	-	-	-	-	-	-
в процентах от общего числа организаций	-	-	-	-	-	-
в процентах от числа организаций, имевших посевную площадь	-	-	-	-	-	-
Посевная площадь сахарной свеклы, тыс.га	-	-	-	-	-	-
в процентах от общей посевной площади сахарной свеклы	-	-	-	-	-	-
в среднем на одну организацию, га	-	-	-	-	-	-
Засеяно элитными семенами, в процентах от площади посевов	-	-	-	-	-	-



ГРУППИРОВКИ ОБЪЕКТОВ ПЕРЕПИСИ ПО РАЗМЕРУ ПОСЕВНЫХ ПЛОЩАДЕЙ

площадь сахарной свеклы, гектаров				Хозяйства, не имевшие посевной площади	Итого
200,1 - 300	300,1 - 500	свыше 500	всего		
-	-	-	-	138	138
-	-	-	-	100.0	100.0
-	-	-	100.0	x	x
-	-	-	-	x	-
-	-	-	100.0	x	100.0
-	-	-	-	x	-
-	-	-	100.0	x	100.0
-	-	-	-	-	-
-	-	-	-	129	129
-	-	-	-	100.0	100.0
-	-	-	100.0	x	x
-	-	-	-	x	-
-	-	-	100.0	x	100.0
-	-	-	-	x	-
-	-	-	100.0	x	100.0
-	-	-	-	-	-
-	-	-	-	114	114
-	-	-	-	100.0	100.0
-	-	-	100.0	x	x
-	-	-	-	x	-
-	-	-	100.0	x	100.0
-	-	-	-	x	-
-	-	-	100.0	x	100.0

ГРУППИРОВКИ ОБЪЕКТОВ ПЕРЕПИСИ ПО РАЗМЕРУ ПОСЕВНЫХ ПЛОЩАДЕЙ

	Сельскохозяйственные организации, имевшие посевную					
	до 20	20,1 -30	30,1 - 60	60,1 - 100	100,1 - 150	150,1 - 200
Неклиновский						
Число организаций, единиц	-	-	-	-	-	-
в процентах от общего числа организаций	-	-	-	-	-	-
в процентах от числа организаций, имевших посевную площадь	-	-	-	-	-	-
Посевная площадь сахарной свеклы, тыс.га	-	-	-	-	-	-
в процентах от общей посевной площади сахарной свеклы	-	-	-	-	-	-
в среднем на одну организацию, га	-	-	-	-	-	-
Засеяно элитными семенами, в процентах от площади посевов	-	-	-	-	-	-
Обливский						
Число организаций, единиц	-	-	-	-	-	-
в процентах от общего числа организаций	-	-	-	-	-	-
в процентах от числа организаций, имевших посевную площадь	-	-	-	-	-	-
Посевная площадь сахарной свеклы, тыс.га	-	-	-	-	-	-
в процентах от общей посевной площади сахарной свеклы	-	-	-	-	-	-
в среднем на одну организацию, га	-	-	-	-	-	-
Засеяно элитными семенами, в процентах от площади посевов	-	-	-	-	-	-
Октябрьский						
Число организаций, единиц	-	-	-	-	-	-
в процентах от общего числа организаций	-	-	-	-	-	-
в процентах от числа организаций, имевших посевную площадь	-	-	-	-	-	-
Посевная площадь сахарной свеклы, тыс.га	-	-	-	-	-	-
в процентах от общей посевной площади сахарной свеклы	-	-	-	-	-	-
в среднем на одну организацию, га	-	-	-	-	-	-
Засеяно элитными семенами, в процентах от площади посевов	-	-	-	-	-	-



ГРУППИРОВКИ ОБЪЕКТОВ ПЕРЕПИСИ ПО РАЗМЕРУ ПОСЕВНЫХ ПЛОЩАДЕЙ

площадь сахарной свеклы, гектаров				Хозяйства, не имевшие посевной площади	Итого
200,1 - 300	300,1 - 500	свыше 500	всего		
-	-	-	-	130	130
-	-	-	-	100.0	100.0
-	-	-	100.0	x	x
-	-	-	-	x	-
-	-	-	100.0	x	100.0
-	-	-	-	x	-
-	-	-	100.0	x	100.0
-	-	-	-	-	-
-	-	-	-	42	42
-	-	-	-	100.0	100.0
-	-	-	100.0	x	x
-	-	-	-	x	-
-	-	-	100.0	x	100.0
-	-	-	-	x	-
-	-	-	100.0	x	100.0
-	-	-	-	-	-
-	-	-	-	163	163
-	-	-	-	100.0	100.0
-	-	-	100.0	x	x
-	-	-	-	x	-
-	-	-	100.0	x	100.0
-	-	-	-	x	-
-	-	-	100.0	x	100.0

ГРУППИРОВКИ ОБЪЕКТОВ ПЕРЕПИСИ ПО РАЗМЕРУ ПОСЕВНЫХ ПЛОЩАДЕЙ

	Сельскохозяйственные организации, имевшие посевную					
	до 20	20,1 -30	30,1 - 60	60,1 - 100	100,1 - 150	150,1 - 200
Орловский						
Число организаций, единиц	-	-	-	-	-	-
в процентах от общего числа организаций	-	-	-	-	-	-
в процентах от числа организаций, имевших посевную площадь	-	-	-	-	-	-
Посевная площадь сахарной свеклы, тыс.га	-	-	-	-	-	-
в процентах от общей посевной площади сахарной свеклы	-	-	-	-	-	-
в среднем на одну организацию, га	-	-	-	-	-	-
Засеяно элитными семенами, в процентах от площади посевов	-	-	-	-	-	-
Песчанокопский						
Число организаций, единиц	-	-	3	-	1	1
в процентах от общего числа организаций	-	-	0.9	-	0.3	0.3
в процентах от числа организаций, имевших посевную площадь	-	-	50.0	-	16.7	16.7
Посевная площадь сахарной свеклы, тыс.га	-	-	146.0	-	150.0	171.0
в процентах от общей посевной площади сахарной свеклы	-	-	19.7	-	20.2	23.0
в среднем на одну организацию, га	-	-	48.7	-	150.0	171.0
Засеяно элитными семенами, в процентах от площади посевов	-	-	-	-	-	-
Пролетарский						
Число организаций, единиц	-	-	-	-	-	-
в процентах от общего числа организаций	-	-	-	-	-	-
в процентах от числа организаций, имевших посевную площадь	-	-	-	-	-	-
Посевная площадь сахарной свеклы, тыс.га	-	-	-	-	-	-
в процентах от общей посевной площади сахарной свеклы	-	-	-	-	-	-
в среднем на одну организацию, га	-	-	-	-	-	-
Засеяно элитными семенами, в процентах от площади посевов	-	-	-	-	-	-



ГРУППИРОВКИ ОБЪЕКТОВ ПЕРЕПИСИ ПО РАЗМЕРУ ПОСЕВНЫХ ПЛОЩАДЕЙ

площадь сахарной свеклы, гектаров				Хозяйства, не имевшие посевной площади	Итого
200,1 - 300	300,1 - 500	свыше 500	всего		
-	-	-	-	311	311
-	-	-	-	100.0	100.0
-	-	-	100.0	x	x
-	-	-	-	x	-
-	-	-	100.0	x	100.0
-	-	-	-	x	-
-	-	-	100.0	x	100.0
1	-	-	6	341	347
0.3	-	-	1.7	98.3	100.0
16.7	-	-	100.0	x	x
276.0	-	-	743.0	x	743.0
37.1	-	-	100.0	x	100.0
276.0	-	-	123.8	x	2.1
-	-	-	100.0	x	100.0
-	-	-	-	69	69
-	-	-	-	100.0	100.0
-	-	-	100.0	x	x
-	-	-	-	x	-
-	-	-	100.0	x	100.0
-	-	-	-	x	-
-	-	-	100.0	x	100.0

ГРУППИРОВКИ ОБЪЕКТОВ ПЕРЕПИСИ ПО РАЗМЕРУ ПОСЕВНЫХ ПЛОЩАДЕЙ

	Сельскохозяйственные организации, имевшие посевную					
	до 20	20,1 -30	30,1 - 60	60,1 - 100	100,1 - 150	150,1 - 200
Ремонтненский						
Число организаций, единиц	-	-	-	-	-	-
в процентах от общего числа организаций	-	-	-	-	-	-
в процентах от числа организаций, имевших посевную площадь	-	-	-	-	-	-
Посевная площадь сахарной свеклы, тыс.га	-	-	-	-	-	-
в процентах от общей посевной площади сахарной свеклы	-	-	-	-	-	-
в среднем на одну организацию, га	-	-	-	-	-	-
Засеяно элитными семенами, в процентах от площади посевов	-	-	-	-	-	-
Родионово-Несветайский						
Число организаций, единиц	-	-	-	-	-	-
в процентах от общего числа организаций	-	-	-	-	-	-
в процентах от числа организаций, имевших посевную площадь	-	-	-	-	-	-
Посевная площадь сахарной свеклы, тыс.га	-	-	-	-	-	-
в процентах от общей посевной площади сахарной свеклы	-	-	-	-	-	-
в среднем на одну организацию, га	-	-	-	-	-	-
Засеяно элитными семенами, в процентах от площади посевов	-	-	-	-	-	-
Сальский						
Число организаций, единиц	-	-	1	-	-	-
в процентах от общего числа организаций	-	-	0.5	-	-	-
в процентах от числа организаций, имевших посевную площадь	-	-	100.0	-	-	-
Посевная площадь сахарной свеклы, тыс.га	-	-	40.0	-	-	-
в процентах от общей посевной площади сахарной свеклы	-	-	100.0	-	-	-
в среднем на одну организацию, га	-	-	40.0	-	-	-
Засеяно элитными семенами, в процентах от площади посевов	-	-	-	-	-	-



ГРУППИРОВКИ ОБЪЕКТОВ ПЕРЕПИСИ ПО РАЗМЕРУ ПОСЕВНЫХ ПЛОЩАДЕЙ

площадь сахарной свеклы, гектаров				Хозяйства, не имевшие посевной площади	Итого
200,1 - 300	300,1 - 500	свыше 500	всего		
-	-	-	-	242	242
-	-	-	-	100.0	100.0
-	-	-	100.0	x	x
-	-	-	-	x	-
-	-	-	100.0	x	100.0
-	-	-	-	x	-
-	-	-	100.0	x	100.0
-	-	-	-		
-	-	-	-	145	145
-	-	-	-	100.0	100.0
-	-	-	100.0	x	x
-	-	-	-	x	-
-	-	-	100.0	x	100.0
-	-	-	-	x	-
-	-	-	100.0	x	100.0
-	-	-	-		
-	-	-	1	196	197
-	-	-	0.5	99.5	100.0
-	-	-	100.0	x	x
-	-	-	40.0	x	40.0
-	-	-	100.0	x	100.0
-	-	-	40.0	x	0.2
-	-	-	100.0	x	100.0

ГРУППИРОВКИ ОБЪЕКТОВ ПЕРЕПИСИ ПО РАЗМЕРУ ПОСЕВНЫХ ПЛОЩАДЕЙ

	Сельскохозяйственные организации, имевшие посевную					
	до 20	20,1 -30	30,1 - 60	60,1 - 100	100,1 - 150	150,1 - 200
Семикаракорский						
Число организаций, единиц	-	-	-	-	-	-
в процентах от общего числа организаций	-	-	-	-	-	-
в процентах от числа организаций, имевших посевную площадь	-	-	-	-	-	-
Посевная площадь сахарной свеклы, тыс.га	-	-	-	-	-	-
в процентах от общей посевной площади сахарной свеклы	-	-	-	-	-	-
в среднем на одну организацию, га	-	-	-	-	-	-
Засеяно элитными семенами, в процентах от площади посевов	-	-	-	-	-	-
Советский						
Число организаций, единиц	-	-	-	-	-	-
в процентах от общего числа организаций	-	-	-	-	-	-
в процентах от числа организаций, имевших посевную площадь	-	-	-	-	-	-
Посевная площадь сахарной свеклы, тыс.га	-	-	-	-	-	-
в процентах от общей посевной площади сахарной свеклы	-	-	-	-	-	-
в среднем на одну организацию, га	-	-	-	-	-	-
Засеяно элитными семенами, в процентах от площади посевов	-	-	-	-	-	-
Тарасовский						
Число организаций, единиц	-	-	-	-	-	-
в процентах от общего числа организаций	-	-	-	-	-	-
в процентах от числа организаций, имевших посевную площадь	-	-	-	-	-	-
Посевная площадь сахарной свеклы, тыс.га	-	-	-	-	-	-
в процентах от общей посевной площади сахарной свеклы	-	-	-	-	-	-
в среднем на одну организацию, га	-	-	-	-	-	-
Засеяно элитными семенами, в процентах от площади посевов	-	-	-	-	-	-



ГРУППИРОВКИ ОБЪЕКТОВ ПЕРЕПИСИ ПО РАЗМЕРУ ПОСЕВНЫХ ПЛОЩАДЕЙ

площадь сахарной свеклы, гектаров				Хозяйства, не имевшие посевной площади	Итого
200,1 - 300	300,1 - 500	свыше 500	всего		
-	-	-	-	111	111
-	-	-	-	100.0	100.0
-	-	-	100.0	x	x
-	-	-	-	x	-
-	-	-	100.0	x	100.0
-	-	-	-	x	-
-	-	-	100.0	x	100.0
-	-	-	-	-	-
-	-	-	-	58	58
-	-	-	-	100.0	100.0
-	-	-	100.0	x	x
-	-	-	-	x	-
-	-	-	100.0	x	100.0
-	-	-	-	x	-
-	-	-	100.0	x	100.0
-	-	-	-	-	-
-	-	-	-	200	200
-	-	-	-	100.0	100.0
-	-	-	100.0	x	x
-	-	-	-	x	-
-	-	-	100.0	x	100.0
-	-	-	-	x	-
-	-	-	100.0	x	100.0

ГРУППИРОВКИ ОБЪЕКТОВ ПЕРЕПИСИ ПО РАЗМЕРУ ПОСЕВНЫХ ПЛОЩАДЕЙ

	Сельскохозяйственные организации, имевшие посевную					
	до 20	20,1 -30	30,1 - 60	60,1 - 100	100,1 - 150	150,1 - 200
Тацинский						
Число организаций, единиц	-	-	-	-	-	-
в процентах от общего числа организаций	-	-	-	-	-	-
в процентах от числа организаций, имевших посевную площадь	-	-	-	-	-	-
Посевная площадь сахарной свеклы, тыс.га	-	-	-	-	-	-
в процентах от общей посевной площади сахарной свеклы	-	-	-	-	-	-
в среднем на одну организацию, га	-	-	-	-	-	-
Засеяно элитными семенами, в процентах от площади посевов	-	-	-	-	-	-
Усть-Донецкий						
Число организаций, единиц	-	-	-	-	-	-
в процентах от общего числа организаций	-	-	-	-	-	-
в процентах от числа организаций, имевших посевную площадь	-	-	-	-	-	-
Посевная площадь сахарной свеклы, тыс.га	-	-	-	-	-	-
в процентах от общей посевной площади сахарной свеклы	-	-	-	-	-	-
в среднем на одну организацию, га	-	-	-	-	-	-
Засеяно элитными семенами, в процентах от площади посевов	-	-	-	-	-	-
Целинский						
Число организаций, единиц	-	-	1	1	-	-
в процентах от общего числа организаций	-	-	0.3	0.3	-	-
в процентах от числа организаций, имевших посевную площадь	-	-	33.3	33.3	-	-
Посевная площадь сахарной свеклы, тыс.га	-	-	54.0	94.6	-	-
в процентах от общей посевной площади сахарной свеклы	-	-	10.0	17.5	-	-
в среднем на одну организацию, га	-	-	54.0	94.6	-	-
Засеяно элитными семенами, в процентах от площади посевов	-	-	-	100.0	-	-



ГРУППИРОВКИ ОБЪЕКТОВ ПЕРЕПИСИ ПО РАЗМЕРУ ПОСЕВНЫХ ПЛОЩАДЕЙ

площадь сахарной свеклы, гектаров				Хозяйства, не имевшие посевной площади	Итого
200,1 - 300	300,1 - 500	свыше 500	всего		
-	-	-	-	198	198
-	-	-	-	100.0	100.0
-	-	-	100.0	x	x
-	-	-	-	x	-
-	-	-	100.0	x	100.0
-	-	-	-	x	-
-	-	-	100.0	x	100.0
-	-	-	-	-	-
-	-	-	-	53	53
-	-	-	-	100.0	100.0
-	-	-	100.0	x	x
-	-	-	-	x	-
-	-	-	100.0	x	100.0
-	-	-	-	x	-
-	-	-	100.0	x	100.0
-	1	-	3	313	316
-	0.3	-	0.9	99.1	100.0
-	33.3	-	100.0	x	x
-	391.2	-	539.8	x	539.8
-	72.5	-	100.0	x	100.0
-	391.2	-	179.9	x	1.7
-	-	-	100.0	x	100.0

ГРУППИРОВКИ ОБЪЕКТОВ ПЕРЕПИСИ ПО РАЗМЕРУ ПОСЕВНЫХ ПЛОЩАДЕЙ

	Сельскохозяйственные организации, имевшие посевную					
	до 20	20,1 -30	30,1 - 60	60,1 - 100	100,1 - 150	150,1 - 200
Цимлянский						
Число организаций, единиц	-	-	-	-	-	-
в процентах от общего числа организаций	-	-	-	-	-	-
в процентах от числа организаций, имевших посевную площадь	-	-	-	-	-	-
Посевная площадь сахарной свеклы, тыс.га	-	-	-	-	-	-
в процентах от общей посевной площади сахарной свеклы	-	-	-	-	-	-
в среднем на одну организацию, га	-	-	-	-	-	-
Засеяно элитными семенами, в процентах от площади посевов	-	-	-	-	-	-
Чертковский						
Число организаций, единиц	-	-	-	-	-	-
в процентах от общего числа организаций	-	-	-	-	-	-
в процентах от числа организаций, имевших посевную площадь	-	-	-	-	-	-
Посевная площадь сахарной свеклы, тыс.га	-	-	-	-	-	-
в процентах от общей посевной площади сахарной свеклы	-	-	-	-	-	-
в среднем на одну организацию, га	-	-	-	-	-	-
Засеяно элитными семенами, в процентах от площади посевов	-	-	-	-	-	-
Шолоховский						
Число организаций, единиц	-	-	-	-	-	-
в процентах от общего числа организаций	-	-	-	-	-	-
в процентах от числа организаций, имевших посевную площадь	-	-	-	-	-	-
Посевная площадь сахарной свеклы, тыс.га	-	-	-	-	-	-
в процентах от общей посевной площади сахарной свеклы	-	-	-	-	-	-
в среднем на одну организацию, га	-	-	-	-	-	-
Засеяно элитными семенами, в процентах от площади посевов	-	-	-	-	-	-



ГРУППИРОВКИ ОБЪЕКТОВ ПЕРЕПИСИ ПО РАЗМЕРУ ПОСЕВНЫХ ПЛОЩАДЕЙ

площадь сахарной свеклы, гектаров				Хозяйства, не имевшие посевной площади	Итого
200,1 - 300	300,1 - 500	свыше 500	всего		
-	-	-	-	62	62
-	-	-	-	100.0	100.0
-	-	-	100.0	x	x
-	-	-	-	x	-
-	-	-	100.0	x	100.0
-	-	-	-	x	-
-	-	-	100.0	x	100.0
-	-	-	-	-	-
-	-	-	-	111	111
-	-	-	-	100.0	100.0
-	-	-	100.0	x	x
-	-	-	-	x	-
-	-	-	100.0	x	100.0
-	-	-	-	x	-
-	-	-	100.0	x	100.0
-	-	-	-	-	-
-	-	-	-	86	86
-	-	-	-	100.0	100.0
-	-	-	100.0	x	x
-	-	-	-	x	-
-	-	-	100.0	x	100.0
-	-	-	-	x	-
-	-	-	100.0	x	100.0

ГРУППИРОВКИ ОБЪЕКТОВ ПЕРЕПИСИ ПО РАЗМЕРУ ПОСЕВНЫХ ПЛОЩАДЕЙ

	Сельскохозяйственные организации, имевшие посевную					
	до 20	20,1 -30	30,1 - 60	60,1 - 100	100,1 - 150	150,1 - 200
в том числе по городским округам:						
Число организаций, единиц	-	-	-	-	-	-
в процентах от общего числа организаций	-	-	-	-	-	-
в процентах от числа организаций, имевших посевную площадь	-	-	-	-	-	-
Посевная площадь сахарной свеклы, тыс.га	-	-	-	-	-	-
в процентах от общей посевной площади сахарной свеклы	-	-	-	-	-	-
в среднем на одну организацию, га	-	-	-	-	-	-
Засеяно элитными семенами, в процентах от площади посевов	-	-	-	-	-	-
Ростов-на-Дону						
Число организаций, единиц	-	-	-	-	-	-
в процентах от общего числа организаций	-	-	-	-	-	-
в процентах от числа организаций, имевших посевную площадь	-	-	-	-	-	-
Посевная площадь сахарной свеклы, тыс.га	-	-	-	-	-	-
в процентах от общей посевной площади сахарной свеклы	-	-	-	-	-	-
в среднем на одну организацию, га	-	-	-	-	-	-
Засеяно элитными семенами, в процентах от площади посевов	-	-	-	-	-	-
Азов						
Число организаций, единиц	-	-	-	-	-	-
в процентах от общего числа организаций	-	-	-	-	-	-
в процентах от числа организаций, имевших посевную площадь	-	-	-	-	-	-
Посевная площадь сахарной свеклы, тыс.га	-	-	-	-	-	-
в процентах от общей посевной площади сахарной свеклы	-	-	-	-	-	-
в среднем на одну организацию, га	-	-	-	-	-	-
Засеяно элитными семенами, в процентах от площади посевов	-	-	-	-	-	-



ГРУППИРОВКИ ОБЪЕКТОВ ПЕРЕПИСИ ПО РАЗМЕРУ ПОСЕВНЫХ ПЛОЩАДЕЙ

площадь сахарной свеклы, гектаров				Хозяйства, не имевшие посевной площади	Итого
200,1 - 300	300,1 - 500	свыше 500	всего		
-	-	-	-	69	69
-	-	-	-	100.0	100.0
-	-	-	100.0	x	x
-	-	-	-	x	-
-	-	-	100.0	x	100.0
-	-	-	-	x	-
-	-	-	100.0	x	100.0
-	-	-	-	-	-
-	-	-	-	3	3
-	-	-	-	100.0	100.0
-	-	-	100.0	x	x
-	-	-	-	x	-
-	-	-	100.0	x	100.0
-	-	-	-	x	-
-	-	-	100.0	x	100.0
-	-	-	-	-	-
-	-	-	-	4	4
-	-	-	-	100.0	100.0
-	-	-	100.0	x	x
-	-	-	-	x	-
-	-	-	100.0	x	100.0
-	-	-	-	x	-
-	-	-	100.0	x	100.0

ГРУППИРОВКИ ОБЪЕКТОВ ПЕРЕПИСИ ПО РАЗМЕРУ ПОСЕВНЫХ ПЛОЩАДЕЙ

	Сельскохозяйственные организации, имевшие посевную					
	до 20	20,1 -30	30,1 - 60	60,1 - 100	100,1 - 150	150,1 - 200
Батайск						
Число организаций, единиц	-	-	-	-	-	-
в процентах от общего числа организаций	-	-	-	-	-	-
в процентах от числа организаций, имевших посевную площадь	-	-	-	-	-	-
Посевная площадь сахарной свеклы, тыс.га	-	-	-	-	-	-
в процентах от общей посевной площади сахарной свеклы	-	-	-	-	-	-
в среднем на одну организацию, га	-	-	-	-	-	-
Засеяно элитными семенами, в процентах от площади посевов	-	-	-	-	-	-
Волгодонск						
Число организаций, единиц	-	-	-	-	-	-
в процентах от общего числа организаций	-	-	-	-	-	-
в процентах от числа организаций, имевших посевную площадь	-	-	-	-	-	-
Посевная площадь сахарной свеклы, тыс.га	-	-	-	-	-	-
в процентах от общей посевной площади сахарной свеклы	-	-	-	-	-	-
в среднем на одну организацию, га	-	-	-	-	-	-
Засеяно элитными семенами, в процентах от площади посевов	-	-	-	-	-	-
Гуково						
Число организаций, единиц	-	-	-	-	-	-
в процентах от общего числа организаций	-	-	-	-	-	-
в процентах от числа организаций, имевших посевную площадь	-	-	-	-	-	-
Посевная площадь сахарной свеклы, тыс.га	-	-	-	-	-	-
в процентах от общей посевной площади сахарной свеклы	-	-	-	-	-	-
в среднем на одну организацию, га	-	-	-	-	-	-
Засеяно элитными семенами, в процентах от площади посевов	-	-	-	-	-	-



ГРУППИРОВКИ ОБЪЕКТОВ ПЕРЕПИСИ ПО РАЗМЕРУ ПОСЕВНЫХ ПЛОЩАДЕЙ

площадь сахарной свеклы, гектаров				Хозяйства, не имевшие посевной площади	Итого
200,1 - 300	300,1 - 500	свыше 500	всего		
-	-	-	-	2	2
-	-	-	-	100.0	100.0
-	-	-	100.0	x	x
-	-	-	-	x	-
-	-	-	100.0	x	100.0
-	-	-	-	x	-
-	-	-	100.0	x	100.0
-	-	-	-	-	-
-	-	-	-	6	6
-	-	-	-	100.0	100.0
-	-	-	100.0	x	x
-	-	-	-	x	-
-	-	-	100.0	x	100.0
-	-	-	-	x	-
-	-	-	100.0	x	100.0
-	-	-	-	-	-
-	-	-	-	3	3
-	-	-	-	100.0	100.0
-	-	-	100.0	x	x
-	-	-	-	x	-
-	-	-	100.0	x	100.0
-	-	-	-	x	-
-	-	-	100.0	x	100.0

ГРУППИРОВКИ ОБЪЕКТОВ ПЕРЕПИСИ ПО РАЗМЕРУ ПОСЕВНЫХ ПЛОЩАДЕЙ

	Сельскохозяйственные организации, имевшие посевную					
	до 20	20,1 -30	30,1 - 60	60,1 - 100	100,1 - 150	150,1 - 200
Донецк						
Число организаций, единиц	-	-	-	-	-	-
в процентах от общего числа организаций	-	-	-	-	-	-
в процентах от числа организаций, имевших посевную площадь	-	-	-	-	-	-
Посевная площадь сахарной свеклы, тыс.га	-	-	-	-	-	-
в процентах от общей посевной площади сахарной свеклы	-	-	-	-	-	-
в среднем на одну организацию, га	-	-	-	-	-	-
Засеяно элитными семенами, в процентах от площади посевов	-	-	-	-	-	-
Зверево						
Число организаций, единиц	-	-	-	-	-	-
в процентах от общего числа организаций	-	-	-	-	-	-
в процентах от числа организаций, имевших посевную площадь	-	-	-	-	-	-
Посевная площадь сахарной свеклы, тыс.га	-	-	-	-	-	-
в процентах от общей посевной площади сахарной свеклы	-	-	-	-	-	-
в среднем на одну организацию, га	-	-	-	-	-	-
Засеяно элитными семенами, в процентах от площади посевов	-	-	-	-	-	-
Каменск-Шахтинский						
Число организаций, единиц	-	-	-	-	-	-
в процентах от общего числа организаций	-	-	-	-	-	-
в процентах от числа организаций, имевших посевную площадь	-	-	-	-	-	-
Посевная площадь сахарной свеклы, тыс.га	-	-	-	-	-	-
в процентах от общей посевной площади сахарной свеклы	-	-	-	-	-	-
в среднем на одну организацию, га	-	-	-	-	-	-
Засеяно элитными семенами, в процентах от площади посевов	-	-	-	-	-	-



ГРУППИРОВКИ ОБЪЕКТОВ ПЕРЕПИСИ ПО РАЗМЕРУ ПОСЕВНЫХ ПЛОЩАДЕЙ

площадь сахарной свеклы, гектаров				Хозяйства, не имевшие посевной площади	Итого
200,1 - 300	300,1 - 500	свыше 500	всего		
-	-	-	-	16	16
-	-	-	-	100.0	100.0
-	-	-	100.0	x	x
-	-	-	-	x	-
-	-	-	100.0	x	100.0
-	-	-	-	x	-
-	-	-	100.0	x	100.0
-	-	-	-	-	-
-	-	-	-	2	2
-	-	-	-	100.0	100.0
-	-	-	100.0	x	x
-	-	-	-	x	-
-	-	-	100.0	x	100.0
-	-	-	-	x	-
-	-	-	100.0	x	100.0
-	-	-	-	-	-
-	-	-	-	4	4
-	-	-	-	100.0	100.0
-	-	-	100.0	x	x
-	-	-	-	x	-
-	-	-	100.0	x	100.0
-	-	-	-	x	-
-	-	-	100.0	x	100.0

ГРУППИРОВКИ ОБЪЕКТОВ ПЕРЕПИСИ ПО РАЗМЕРУ ПОСЕВНЫХ ПЛОЩАДЕЙ

	Сельскохозяйственные организации, имевшие посевную					
	до 20	20,1 -30	30,1 - 60	60,1 - 100	100,1 - 150	150,1 - 200
Новочеркасск						
Число организаций, единиц	-	-	-	-	-	-
в процентах от общего числа организаций	-	-	-	-	-	-
в процентах от числа организаций, имевших посевную площадь	-	-	-	-	-	-
Посевная площадь сахарной свеклы, тыс.га	-	-	-	-	-	-
в процентах от общей посевной площади сахарной свеклы	-	-	-	-	-	-
в среднем на одну организацию, га	-	-	-	-	-	-
Засеяно элитными семенами, в процентах от площади посевов	-	-	-	-	-	-
Новошахтинск						
Число организаций, единиц	-	-	-	-	-	-
в процентах от общего числа организаций	-	-	-	-	-	-
в процентах от числа организаций, имевших посевную площадь	-	-	-	-	-	-
Посевная площадь сахарной свеклы, тыс.га	-	-	-	-	-	-
в процентах от общей посевной площади сахарной свеклы	-	-	-	-	-	-
в среднем на одну организацию, га	-	-	-	-	-	-
Засеяно элитными семенами, в процентах от площади посевов	-	-	-	-	-	-
Таганрог						
Число организаций, единиц	-	-	-	-	-	-
в процентах от общего числа организаций	-	-	-	-	-	-
в процентах от числа организаций, имевших посевную площадь	-	-	-	-	-	-
Посевная площадь сахарной свеклы, тыс.га	-	-	-	-	-	-
в процентах от общей посевной площади сахарной свеклы	-	-	-	-	-	-
в среднем на одну организацию, га	-	-	-	-	-	-
Засеяно элитными семенами, в процентах от площади посевов	-	-	-	-	-	-



ГРУППИРОВКИ ОБЪЕКТОВ ПЕРЕПИСИ ПО РАЗМЕРУ ПОСЕВНЫХ ПЛОЩАДЕЙ

площадь сахарной свеклы, гектаров				Хозяйства, не имевшие посевной площади	Итого
200,1 - 300	300,1 - 500	свыше 500	всего		
-	-	-	-	5	5
-	-	-	-	100.0	100.0
-	-	-	100.0	x	x
-	-	-	-	x	-
-	-	-	100.0	x	100.0
-	-	-	-	x	-
-	-	-	100.0	x	100.0
-	-	-	-	-	-
-	-	-	-	10	10
-	-	-	-	100.0	100.0
-	-	-	100.0	x	x
-	-	-	-	x	-
-	-	-	100.0	x	100.0
-	-	-	-	x	-
-	-	-	100.0	x	100.0
-	-	-	-	-	-
-	-	-	-	8	8
-	-	-	-	100.0	100.0
-	-	-	100.0	x	x
-	-	-	-	x	-
-	-	-	100.0	x	100.0
-	-	-	-	x	-
-	-	-	100.0	x	100.0

ГРУППИРОВКИ ОБЪЕКТОВ ПЕРЕПИСИ ПО РАЗМЕРУ ПОСЕВНЫХ ПЛОЩАДЕЙ

	Сельскохозяйственные организации, имевшие посевную					
	до 20	20,1 -30	30,1 - 60	60,1 - 100	100,1 - 150	150,1 - 200
Шахты						
Число организаций, единиц	-	-	-	-	-	-
в процентах от общего числа организаций	-	-	-	-	-	-
в процентах от числа организаций, имевших посевную площадь	-	-	-	-	-	-
Посевная площадь сахарной свеклы, тыс.га	-	-	-	-	-	-
в процентах от общей посевной площади сахарной свеклы	-	-	-	-	-	-
в среднем на одну организацию, га	-	-	-	-	-	-
Засеяно элитными семенами, в процентах от площади посевов	-	-	-	-	-	-



ГРУППИРОВКИ ОБЪЕКТОВ ПЕРЕПИСИ ПО РАЗМЕРУ ПОСЕВНЫХ ПЛОЩАДЕЙ

площадь сахарной свеклы, гектаров				Хозяйства, не имевшие посевной площади	Итого
200,1 - 300	300,1 - 500	свыше 500	всего		
-	-	-	-	6	6
-	-	-	-	100.0	100.0
-	-	-	100.0	х	х
-	-	-	-	х	-
-	-	-	100.0	х	100.0
-	-	-	-	х	-
-	-	-	100.0	х	100.0

184. ГРУППИРОВКА КРЕСТЬЯНСКИХ (ФЕРМЕРСКИХ) ХОЗЯЙСТВ И ПЛОЩАДИ ПОДСОЛНЕЧНИКА

	Сельскохозяйственные организации, имевшие посевную					
	до 10	10,1-20	20,1 - 30	30,1 - 50	50,1 - 100	100,1 - 200
Всего по области						
Число организаций, единиц	504	687	483	512	470	263
в процентах от общего числа организаций	7.0	9.6	6.7	7.1	6.6	3.7
в процентах от числа организаций, имевших посевную площадь	16.5	22.5	15.8	16.7	15.4	8.6
Посевная площадь подсолнечника на зерно, тыс.га	3863.9	11020.5	12732.1	20982.5	34565.5	37890.7
в процентах от общей посевной площади подсолнечника на зерно	2.2	6.1	7.1	11.7	19.3	21.1
в среднем на одну организацию, га	7.7	16.0	26.4	41.0	73.5	144.1
Засеяно элитными семенами, в процентах от площади посевов	5.7	4.5	5.9	7.8	6.8	7.9
в том числе по муниципальным районам:						
Число организаций, единиц	502	687	483	511	468	263
в процентах от общего числа организаций	7.1	9.7	6.8	7.2	6.6	3.7
в процентах от числа организаций, имевших посевную площадь	16.5	22.5	15.8	16.7	15.3	8.6
Посевная площадь подсолнечника на зерно, тыс.га	3849.8	11020.5	12732.1	20941.0	34444.5	37890.7
в процентах от общей посевной площади подсолнечника на зерно	2.2	6.2	7.2	11.8	19.5	21.4
в среднем на одну организацию, га	7.7	16.0	26.4	41.0	73.6	144.1
Засеяно элитными семенами, в процентах от площади посевов	5.8	4.5	5.9	7.8	6.7	7.9
Азовский						
Число организаций, единиц	59	62	46	44	19	10
в процентах от общего числа организаций	16.3	17.2	12.7	12.2	5.3	2.8
в процентах от числа организаций, имевших посевную площадь	23.6	24.8	18.4	17.6	7.6	4.0
Посевная площадь подсолнечника на зерно, тыс.га	441.4	993.3	1212.9	1749.9	1310.5	1370.6
в процентах от общей посевной площади подсолнечника на зерно	4.1	9.2	11.3	16.3	12.2	12.7
в среднем на одну организацию, га	7.5	16.0	26.4	39.8	69.0	137.1
Засеяно элитными семенами, в процентах от площади посевов	8.8	8.1	2.5	8.2	10.7	-



**ИНДИВИДУАЛЬНЫХ ПРЕДПРИНИМАТЕЛЕЙ ПО РАЗМЕРАМ ПОСЕВНОЙ
НА ЗЕРНО ПОД УРОЖАЙ 2016 ГОДА**

площадь подсолнечника на зерно, гектаров					Хозяйства, не имевшие посевной площади	Итого
200,1 - 400	400,1- 600	600,1-800	свыше 800	всего		
98	25	7	11	3060	4108	7168
1.4	0.3	0.1	0.2	42.7	57.3	100
3.2	0.8	0.2	0.4	100	x	x
26600.3	12164.0	4935.3	14569.9	179324.7	x	179324.7
14.8	6.8	2.8	8.1	100	x	100
271.4	486.6	705.0	1324.5	58.6	x	25.0
10.9	8.2	22.6	8.9	100	x	100
97	24	6	10	3051	4048	7099
1.4	0.3	0.1	0.1	43.0	57.0	100
3.2	0.8	0.2	0.3	100	x	x
26321.3	11604.0	4252.3	13682.9	176739.1	x	176739.1
14.9	6.6	2.4	7.7	100	x	100
271.4	483.5	708.7	1368.3	57.9	x	24.9
11.0	8.6	26.2	9.5	100	x	100
8	-	1	1	250	111	361
2.2	-	0.3	0.3	69.3	30.7	100
3.2	-	0.4	0.4	100	x	x
1925.3	-	650.0	1106.0	10759.9	x	10759.9
17.9	-	6.0	10.3	100	x	100
240.7	-	650.0	1106.0	43.0	x	29.8
-	-	-	-	100	x	100

ГРУППИРОВКИ ОБЪЕКТОВ ПЕРЕПИСИ ПО РАЗМЕРУ ПОСЕВНЫХ ПЛОЩАДЕЙ

	Сельскохозяйственные организации, имевшие посевную					
	до 10	10,1-20	20,1 - 30	30,1 - 50	50,1 - 100	100,1 - 200
Аксайский						
Число организаций, единиц	5	1	-	2	1	2
в процентах от общего числа организаций	4.9	1.0	-	1.9	1.0	1.9
в процентах от числа организаций, имевших посевную площадь	38.5	7.7	-	15.4	7.7	15.4
Посевная площадь подсолнечника на зерно, тыс.га	21.8	13.0	-	94.0	77.2	338.0
в процентах от общей посевной площади подсолнечника на зерно	1.6	1.0	-	7.0	5.8	25.2
в среднем на одну организацию, га	4.4	13.0	-	47.0	77.2	169.0
Засеяно элитными семенами, в процентах от площади посевов	-	-	-	-	100.0	-
Багаевский						
Число организаций, единиц	1	-	1	1	2	2
в процентах от общего числа организаций	1.8	-	1.8	1.8	3.6	3.6
в процентах от числа организаций, имевших посевную площадь	14.3	-	14.3	14.3	28.6	28.6
Посевная площадь подсолнечника на зерно, тыс.га	8.0	-	30.0	50.0	161.0	389.0
в процентах от общей посевной площади подсолнечника на зерно	1.3	-	4.7	7.8	25.2	61.0
в среднем на одну организацию, га	8.0	-	30.0	50.0	80.5	194.5
Засеяно элитными семенами, в процентах от площади посевов	-	-	-	-	-	-
Белокалитвинский						
Число организаций, единиц	1	1	2	6	11	5
в процентах от общего числа организаций	1.5	1.5	3.0	9.1	16.7	7.6
в процентах от числа организаций, имевших посевную площадь	3.8	3.8	7.7	23.1	42.3	19.2
Посевная площадь подсолнечника на зерно, тыс.га	4.0	12.0	55.0	238.2	931.6	630.0
в процентах от общей посевной площади подсолнечника на зерно	0.2	0.6	2.9	12.7	49.8	33.7
в среднем на одну организацию, га	4.0	12.0	27.5	39.7	84.7	126.0
Засеяно элитными семенами, в процентах от площади посевов	-	-	-	45.0	10.7	-



ГРУППИРОВКИ ОБЪЕКТОВ ПЕРЕПИСИ ПО РАЗМЕРУ ПОСЕВНЫХ ПЛОЩАДЕЙ

площадь подсолнечника на зерно, гектаров					Хозяйства, не имевшие посевной площади	Итого
200,1 - 400	400,1- 600	600,1-800	свыше 800	всего		
1	1	-	-	13	90	103
1.0	1.0	-	-	12.6	87.4	100
7.7	7.7	-	-	100	x	x
386.0	412.0	-	-	1342.0	x	1342.0
28.8	30.7	-	-	100	x	100
386.0	412.0	-	-	103.2	x	13.0
-	-	-	-	100	x	100
-	-	-	-	7	49	56
-	-	-	-	12.5	87.5	100
-	-	-	-	100	x	x
-	-	-	-	638.0	x	638.0
-	-	-	-	100	x	100
-	-	-	-	91.1	x	11.4
-	-	-	-	100	x	100
-	-	-	-	26	40	66
-	-	-	-	39.4	60.6	100
-	-	-	-	100	x	x
-	-	-	-	1870.8	x	1870.8
-	-	-	-	100	x	100
-	-	-	-	72.0	x	28.3
-	-	-	-	100	x	100

ГРУППИРОВКИ ОБЪЕКТОВ ПЕРЕПИСИ ПО РАЗМЕРУ ПОСЕВНЫХ ПЛОЩАДЕЙ

	Сельскохозяйственные организации, имевшие посевную					
	до 10	10,1-20	20,1 - 30	30,1 - 50	50,1 - 100	100,1 - 200
Боковский						
Число организаций, единиц	-	1	4	6	6	6
в процентах от общего числа организаций	-	1.3	5.3	8.0	8.0	8.0
в процентах от числа организаций, имевших посевную площадь	-	3.3	13.3	20.0	20.0	20.0
Посевная площадь подсолнечника на зерно, тыс.га	-	12.0	104.0	268.0	457.0	836.0
в процентах от общей посевной площади подсолнечника на зерно	-	0.3	2.3	5.9	10.0	18.3
в среднем на одну организацию, га	-	12.0	26.0	44.7	76.2	139.3
Засеяно элитными семенами, в процентах от площади посевов	-	-	-	16.0	-	-
Верхнедонской						
Число организаций, единиц	2	4	4	3	6	9
в процентах от общего числа организаций	4.3	8.5	8.5	6.4	12.8	19.1
в процентах от числа организаций, имевших посевную площадь	6.1	12.1	12.1	9.1	18.2	27.3
Посевная площадь подсолнечника на зерно, тыс.га	20.0	67.0	110.0	130.4	389.0	1239.0
в процентах от общей посевной площади подсолнечника на зерно	0.3	1.2	1.9	2.2	6.7	21.3
в среднем на одну организацию, га	10.0	16.8	27.5	43.5	64.8	137.7
Засеяно элитными семенами, в процентах от площади посевов	-	-	-	-	-	-
Веселовский						
Число организаций, единиц	13	21	7	8	4	-
в процентах от общего числа организаций	9.2	14.8	4.9	5.6	2.8	-
в процентах от числа организаций, имевших посевную площадь	23.6	38.2	12.7	14.5	7.3	-
Посевная площадь подсолнечника на зерно, тыс.га	105.8	338.8	189.6	333.9	291.5	-
в процентах от общей посевной площади подсолнечника на зерно	6.0	19.1	10.7	18.8	16.4	-
в среднем на одну организацию, га	8.1	16.1	27.1	41.7	72.9	-
Засеяно элитными семенами, в процентах от площади посевов	-	-	-	-	-	-



ГРУППИРОВКИ ОБЪЕКТОВ ПЕРЕПИСИ ПО РАЗМЕРУ ПОСЕВНЫХ ПЛОЩАДЕЙ

площадь подсолнечника на зерно, гектаров					Хозяйства, не имевшие посевной площади	Итого
200,1 - 400	400,1- 600	600,1-800	свыше 800	всего		
5	-	1	1	30	45	75
6.7	-	1.3	1.3	40.0	60.0	100
16.7	-	3.3	3.3	100	x	x
1448.6	-	630.0	811.9	4567.5	x	4567.5
31.7	-	13.8	17.8	100	x	100
289.7	-	630.0	811.9	152.3	x	60.9
26.9	-	-	-	100	x	100
4	-	-	1	33	14	47
8.5	-	-	2.1	70.2	29.8	100
12.1	-	-	3.0	100	x	x
970.0	-	-	2899.0	5824.4	x	5824.4
16.7	-	-	49.8	100	x	100
242.5	-	-	2899.0	176.5	x	123.9
-	-	-	-	100	x	100
2	-	-	-	55	87	142
1.4	-	-	-	38.7	61.3	100
3.6	-	-	-	100	x	x
514.2	-	-	-	1773.8	x	1773.8
29.0	-	-	-	100	x	100
257.1	-	-	-	32.3	x	12.5
-	-	-	-	100	x	100

ГРУППИРОВКИ ОБЪЕКТОВ ПЕРЕПИСИ ПО РАЗМЕРУ ПОСЕВНЫХ ПЛОЩАДЕЙ

	Сельскохозяйственные организации, имевшие посевную					
	до 10	10,1-20	20,1 - 30	30,1 - 50	50,1 - 100	100,1 - 200
Волгодонской						
Число организаций, единиц	-	1	-	-	1	1
в процентах от общего числа организаций	-	1.1	-	-	1.1	1.1
в процентах от числа организаций, имевших посевную площадь	-	20.0	-	-	20.0	20.0
Посевная площадь подсолнечника на зерно, тыс.га	-	15.0	-	-	73.0	193.6
в процентах от общей посевной площади подсолнечника на зерно	-	1.9	-	-	9.3	24.6
в среднем на одну организацию, га	-	15.0	-	-	73.0	193.6
Засеяно элитными семенами, в процентах от площади посевов	-	-	-	-	-	-
Дубовский						
Число организаций, единиц	-	-	1	-	1	1
в процентах от общего числа организаций	-	-	0.9	-	0.9	0.9
в процентах от числа организаций, имевших посевную площадь	-	-	16.7	-	16.7	16.7
Посевная площадь подсолнечника на зерно, тыс.га	-	-	30.0	-	70.0	130.1
в процентах от общей посевной площади подсолнечника на зерно	-	-	2.8	-	6.6	12.3
в среднем на одну организацию, га	-	-	30.0	-	70.0	130.1
Засеяно элитными семенами, в процентах от площади посевов	-	-	-	-	-	-
Егорлыкский						
Число организаций, единиц	112	151	94	88	68	32
в процентах от общего числа организаций	15.1	20.3	12.7	11.8	9.2	4.3
в процентах от числа организаций, имевших посевную площадь	19.9	26.8	16.7	15.6	12.1	5.7
Посевная площадь подсолнечника на зерно, тыс.га	808.7	2263.3	2406.1	3544.0	4834.1	4614.2
в процентах от общей посевной площади подсолнечника на зерно	3.3	9.2	9.7	14.3	19.6	18.7
в среднем на одну организацию, га	7.2	15.0	25.6	40.3	71.1	144.2
Засеяно элитными семенами, в процентах от площади посевов	1.6	2.0	9.3	6.9	1.4	8.6



ГРУППИРОВКИ ОБЪЕКТОВ ПЕРЕПИСИ ПО РАЗМЕРУ ПОСЕВНЫХ ПЛОЩАДЕЙ

площадь подсолнечника на зерно, гектаров					Хозяйства, не имевшие посевной площади	Итого
200,1 - 400	400,1- 600	600,1-800	свыше 800	всего		
2	-	-	-	5	86	91
2.2	-	-	-	5.5	94.5	100
40.0	-	-	-	100	x	x
504.0	-	-	-	785.6	x	785.6
64.2	-	-	-	100	x	100
252.0	-	-	-	157.1	x	8.6
-	-	-	-	100	x	100
3	-	-	-	6	102	108
2.8	-	-	-	5.6	94.4	100
50.0	-	-	-	100	x	x
824.0	-	-	-	1054.1	x	1054.1
78.2	-	-	-	100	x	100
274.7	-	-	-	175.7	x	9.8
-	-	-	-	100	x	100
14	2	1	1	563	180	743
1.9	0.3	0.1	0.1	75.8	24.2	100
2.5	0.4	0.2	0.2	100	x	x
3701.8	913.0	735.7	900.4	24721.3	x	24721.3
15.0	3.7	3.0	3.6	100	x	100
264.4	456.5	735.7	900.4	43.9	x	33.3
14.6	45.2	100.0	100.0	100	x	100

ГРУППИРОВКИ ОБЪЕКТОВ ПЕРЕПИСИ ПО РАЗМЕРУ ПОСЕВНЫХ ПЛОЩАДЕЙ

	Сельскохозяйственные организации, имевшие посевную					
	до 10	10,1-20	20,1 - 30	30,1 - 50	50,1 - 100	100,1 - 200
Заветинский						
Число организаций, единиц	-	-	-	-	-	-
в процентах от общего числа организаций	-	-	-	-	-	-
в процентах от числа организаций, имевших посевную площадь	-	-	-	-	-	-
Посевная площадь подсолнечника на зерно, тыс.га	-	-	-	-	-	-
в процентах от общей посевной площади подсолнечника на зерно	-	-	-	-	-	-
в среднем на одну организацию, га	-	-	-	-	-	-
Засеяно элитными семенами, в процентах от площади посевов	-	-	-	-	-	-
Зерноградский						
Число организаций, единиц	51	63	36	37	26	12
в процентах от общего числа организаций	16.8	20.8	11.9	12.2	8.6	4.0
в процентах от числа организаций, имевших посевную площадь	22.3	27.5	15.7	16.2	11.4	5.2
Посевная площадь подсолнечника на зерно, тыс.га	384.6	998.1	954.6	1515.2	1872.2	1700.1
в процентах от общей посевной площади подсолнечника на зерно	4.4	11.5	11.0	17.5	21.6	19.6
в среднем на одну организацию, га	7.5	15.8	26.5	41.0	72.0	141.7
Засеяно элитными семенами, в процентах от площади посевов	6.5	4.5	8.1	2.3	3.8	8.2
Зимовниковский						
Число организаций, единиц	-	-	-	-	-	2
в процентах от общего числа организаций	-	-	-	-	-	1.6
в процентах от числа организаций, имевших посевную площадь	-	-	-	-	-	100.0
Посевная площадь подсолнечника на зерно, тыс.га	-	-	-	-	-	303.0
в процентах от общей посевной площади подсолнечника на зерно	-	-	-	-	-	100.0
в среднем на одну организацию, га	-	-	-	-	-	151.5
Засеяно элитными семенами, в процентах от площади посевов	-	-	-	-	-	-



ГРУППИРОВКИ ОБЪЕКТОВ ПЕРЕПИСИ ПО РАЗМЕРУ ПОСЕВНЫХ ПЛОЩАДЕЙ

площадь подсолнечника на зерно, гектаров					Хозяйства, не имевшие посевной площади	Итого
200,1 - 400	400,1- 600	600,1-800	свыше 800	всего		
-	-	-	-	-	203	203
-	-	-	-	-	100.0	100
-	-	-	-	100	x	x
-	-	-	-	-	x	-
-	-	-	-	100	x	100
-	-	-	-	-	x	-
-	-	-	-	100	x	100
3	1	-	-	229	74	303
1.0	0.3	-	-	75.6	24.4	100
1.3	0.4	-	-	100	x	x
668.3	560.0	-	-	8653.0	x	8653.0
7.7	6.5	-	-	100	x	100
222.8	560.0	-	-	37.8	x	28.6
32.9	-	-	-	100	x	100
-	-	-	-	2	124	126
-	-	-	-	1.6	98.4	100
-	-	-	-	100	x	x
-	-	-	-	303.0	x	303.0
-	-	-	-	100	x	100
-	-	-	-	151.5	x	2.4
-	-	-	-	100	x	100

ГРУППИРОВКИ ОБЪЕКТОВ ПЕРЕПИСИ ПО РАЗМЕРУ ПОСЕВНЫХ ПЛОЩАДЕЙ

	Сельскохозяйственные организации, имевшие посевную					
	до 10	10,1-20	20,1 - 30	30,1 - 50	50,1 - 100	100,1 - 200
Кагальницкий						
Число организаций, единиц	10	13	8	8	5	4
в процентах от общего числа организаций	14.1	18.3	11.3	11.3	7.0	5.6
в процентах от числа организаций, имевших посевную площадь	20.4	26.5	16.3	16.3	10.2	8.2
Посевная площадь подсолнечника на зерно, тыс.га	82.8	231.5	233.0	348.9	355.2	616.0
в процентах от общей посевной площади подсолнечника на зерно	3.8	10.5	10.6	15.8	16.1	27.9
в среднем на одну организацию, га	8.3	17.8	29.1	43.6	71.0	154.0
Засеяно элитными семенами, в процентах от площади посевов	-	-	-	-	-	-
Каменский						
Число организаций, единиц	4	10	5	7	17	7
в процентах от общего числа организаций	2.6	6.4	3.2	4.5	10.9	4.5
в процентах от числа организаций, имевших посевную площадь	7.4	18.5	9.3	13.0	31.5	13.0
Посевная площадь подсолнечника на зерно, тыс.га	40.0	177.0	132.0	292.0	1395.8	933.4
в процентах от общей посевной площади подсолнечника на зерно	0.8	3.4	2.5	5.5	26.5	17.7
в среднем на одну организацию, га	10.0	17.7	26.4	41.7	82.1	133.3
Засеяно элитными семенами, в процентах от площади посевов	-	18.6	-	-	-	-
Кашарский						
Число организаций, единиц	2	17	11	18	14	7
в процентах от общего числа организаций	1.6	13.2	8.5	14.0	10.9	5.4
в процентах от числа организаций, имевших посевную площадь	2.7	23.0	14.9	24.3	18.9	9.5
Посевная площадь подсолнечника на зерно, тыс.га	19.0	285.0	293.0	724.0	1071.6	1097.7
в процентах от общей посевной площади подсолнечника на зерно	0.4	6.1	6.3	15.5	22.9	23.4
в среднем на одну организацию, га	9.5	16.8	26.6	40.2	76.5	156.8
Засеяно элитными семенами, в процентах от площади посевов	-	-	-	-	-	-



ГРУППИРОВКИ ОБЪЕКТОВ ПЕРЕПИСИ ПО РАЗМЕРУ ПОСЕВНЫХ ПЛОЩАДЕЙ

площадь подсолнечника на зерно, гектаров					Хозяйства, не имевшие посевной площади	Итого
200,1 - 400	400,1- 600	600,1-800	свыше 800	всего		
1	-	-	-	49	22	71
1.4	-	-	-	69.0	31.0	100
2.0	-	-	-	100	x	x
340.0	-	-	-	2207.4	x	2207.4
15.4	-	-	-	100	x	100
340.0	-	-	-	45.0	x	31.1
-	-	-	-	100	x	100
2	1	-	1	54	102	156
1.3	0.6	-	0.6	34.6	65.4	100
3.7	1.9	-	1.9	100	x	x
590.0	412.0	-	1300.0	5272.2	x	5272.2
11.2	7.8	-	24.7	100	x	100
295.0	412.0	-	1300.0	97.6	x	33.8
-	-	-	-	100	x	100
5	-	-	-	74	55	129
3.9	-	-	-	57.4	42.6	100
6.8	-	-	-	100	x	x
1194.0	-	-	-	4684.3	x	4684.3
25.5	-	-	-	100	x	100
238.8	-	-	-	63.3	x	36.3
-	-	-	-	100	x	100

ГРУППИРОВКИ ОБЪЕКТОВ ПЕРЕПИСИ ПО РАЗМЕРУ ПОСЕВНЫХ ПЛОЩАДЕЙ

	Сельскохозяйственные организации, имевшие посевную					
	до 10	10,1-20	20,1 - 30	30,1 - 50	50,1 - 100	100,1 - 200
Константиновский						
Число организаций, единиц	8	14	23	18	15	6
в процентах от общего числа организаций	3.5	6.1	10.0	7.8	6.5	2.6
в процентах от числа организаций, имевших посевную площадь	9.2	16.1	26.4	20.7	17.2	6.9
Посевная площадь подсолнечника на зерно, тыс.га	66.7	249.5	641.2	790.4	1213.5	808.6
в процентах от общей посевной площади подсолнечника на зерно	1.3	4.8	12.3	15.2	23.3	15.5
в среднем на одну организацию, га	8.3	17.8	27.9	43.9	80.9	134.8
Засеяно элитными семенами, в процентах от площади посевов	15.0	-	-	-	-	14.7
Красносулинский						
Число организаций, единиц	8	17	8	9	14	10
в процентах от общего числа организаций	8.1	17.2	8.1	9.1	14.1	10.1
в процентах от числа организаций, имевших посевную площадь	11.8	25.0	11.8	13.2	20.6	14.7
Посевная площадь подсолнечника на зерно, тыс.га	61.5	305.0	210.0	346.6	1130.0	1400.0
в процентах от общей посевной площади подсолнечника на зерно	1.5	7.6	5.2	8.6	28.1	34.8
в среднем на одну организацию, га	7.7	17.9	26.3	38.5	80.7	140.0
Засеяно элитными семенами, в процентах от площади посевов	26.0	22.0	38.1	11.3	18.9	20.9
Куйбышевский						
Число организаций, единиц	18	27	12	8	3	6
в процентах от общего числа организаций	18.8	28.1	12.5	8.3	3.1	6.3
в процентах от числа организаций, имевших посевную площадь	23.7	35.5	15.8	10.5	3.9	7.9
Посевная площадь подсолнечника на зерно, тыс.га	147.7	426.7	308.3	304.1	191.0	812.0
в процентах от общей посевной площади подсолнечника на зерно	5.1	14.7	10.6	10.5	6.6	28.0
в среднем на одну организацию, га	8.2	15.8	25.7	38.0	63.7	135.3
Засеяно элитными семенами, в процентах от площади посевов	-	-	-	-	-	-



ГРУППИРОВКИ ОБЪЕКТОВ ПЕРЕПИСИ ПО РАЗМЕРУ ПОСЕВНЫХ ПЛОЩАДЕЙ

площадь подсолнечника на зерно, гектаров					Хозяйства, не имевшие посевной площади	Итого
200,1 - 400	400,1- 600	600,1-800	свыше 800	всего		
1	2	-	-	87	143	230
0.4	0.9	-	-	37.8	62.2	100
1.1	2.3	-	-	100	x	x
400.0	1031.0	-	-	5200.9	x	5200.9
7.7	19.8	-	-	100	x	100
400.0	515.5	-	-	59.8	x	22.6
30.0	4.8	-	-	100	x	100
2	-	-	-	68	31	99
2.0	-	-	-	68.7	31.3	100
2.9	-	-	-	100	x	x
571.0	-	-	-	4024.1	x	4024.1
14.2	-	-	-	100	x	100
285.5	-	-	-	59.2	x	40.6
-	-	-	-	100	x	100
1	1	-	-	76	20	96
1.0	1.0	-	-	79.2	20.8	100
1.3	1.3	-	-	100	x	x
300.0	412.0	-	-	2901.8	x	2901.8
10.3	14.2	-	-	100	x	100
300.0	412.0	-	-	38.2	x	30.2
-	-	-	-	100	x	100

ГРУППИРОВКИ ОБЪЕКТОВ ПЕРЕПИСИ ПО РАЗМЕРУ ПОСЕВНЫХ ПЛОЩАДЕЙ

	Сельскохозяйственные организации, имевшие посевную					
	до 10	10,1-20	20,1 - 30	30,1 - 50	50,1 - 100	100,1 - 200
Мартыновский						
Число организаций, единиц	2	2	3	5	6	1
в процентах от общего числа организаций	1.0	1.0	1.5	2.5	3.0	0.5
в процентах от числа организаций, имевших посевную площадь	10.5	10.5	15.8	26.3	31.6	5.3
Посевная площадь подсолнечника на зерно, тыс.га	20.0	40.0	74.0	219.0	437.0	120.0
в процентах от общей посевной площади подсолнечника на зерно	2.2	4.4	8.1	24.1	48.0	13.2
в среднем на одну организацию, га	10.0	20.0	24.7	43.8	72.8	120.0
Засеяно элитными семенами, в процентах от площади посевов	-	-	-	22.4	-	-
Матвеево-Курганский						
Число организаций, единиц	68	45	30	34	38	7
в процентах от общего числа организаций	20.6	13.6	9.1	10.3	11.5	2.1
в процентах от числа организаций, имевших посевную площадь	30.5	20.2	13.5	15.2	17.0	3.1
Посевная площадь подсолнечника на зерно, тыс.га	466.2	695.6	764.5	1335.9	2596.5	805.8
в процентах от общей посевной площади подсолнечника на зерно	6.5	9.7	10.7	18.7	36.3	11.3
в среднем на одну организацию, га	6.9	15.5	25.5	39.3	68.3	115.1
Засеяно элитными семенами, в процентах от площади посевов	-	-	-	3.0	1.6	-
Миллеровский						
Число организаций, единиц	5	7	13	23	17	19
в процентах от общего числа организаций	3.5	5.0	9.2	16.3	12.1	13.5
в процентах от числа организаций, имевших посевную площадь	5.3	7.4	13.7	24.2	17.9	20.0
Посевная площадь подсолнечника на зерно, тыс.га	40.8	118.4	360.6	968.6	1168.6	2908.4
в процентах от общей посевной площади подсолнечника на зерно	0.4	1.2	3.6	9.7	11.8	29.2
в среднем на одну организацию, га	8.2	16.9	27.7	42.1	68.7	153.1
Засеяно элитными семенами, в процентах от площади посевов	-	-	16.6	-	2.6	6.1



ГРУППИРОВКИ ОБЪЕКТОВ ПЕРЕПИСИ ПО РАЗМЕРУ ПОСЕВНЫХ ПЛОЩАДЕЙ

площадь подсолнечника на зерно, гектаров					Хозяйства, не имевшие посевной площади	Итого
200,1 - 400	400,1- 600	600,1-800	свыше 800	всего		
-	-	-	-	19	182	201
-	-	-	-	9.5	90.5	100
-	-	-	-	100	x	x
-	-	-	-	910.0	x	910.0
-	-	-	-	100	x	100
-	-	-	-	47.9	x	4.5
-	-	-	-	100	x	100
-	1	-	-	223	107	330
-	0.3	-	-	67.6	32.4	100
-	0.4	-	-	100	x	x
-	480.0	-	-	7144.5	x	7144.5
-	6.7	-	-	100	x	100
-	480.0	-	-	32.0	x	21.7
-	-	-	-	100	x	100
8	1	1	1	95	46	141
5.7	0.7	0.7	0.7	67.4	32.6	100
8.4	1.1	1.1	1.1	100	x	x
2308.0	407.0	783.0	881.0	9944.4	x	9944.4
23.2	4.1	7.9	8.9	100	x	100
288.5	407.0	783.0	881.0	104.7	x	70.5
12.1	-	48.5	-	100	x	100

ГРУППИРОВКИ ОБЪЕКТОВ ПЕРЕПИСИ ПО РАЗМЕРУ ПОСЕВНЫХ ПЛОЩАДЕЙ

	Сельскохозяйственные организации, имевшие посевную					
	до 10	10,1-20	20,1 - 30	30,1 - 50	50,1 - 100	100,1 - 200
Милютинский						
Число организаций, единиц	5	11	8	9	5	2
в процентах от общего числа организаций	3.6	8.0	5.8	6.5	3.6	1.4
в процентах от числа организаций, имевших посевную площадь	12.5	27.5	20.0	22.5	12.5	5.0
Посевная площадь подсолнечника на зерно, тыс.га	50.0	161.3	214.3	341.3	415.4	286.4
в процентах от общей посевной площади подсолнечника на зерно	3.4	11.0	14.6	23.2	28.3	19.5
в среднем на одну организацию, га	10.0	14.7	26.8	37.9	83.1	143.2
Засеяно элитными семенами, в процентах от площади посевов	-	-	-	-	-	-
Морозовский						
Число организаций, единиц	-	5	5	5	4	1
в процентах от общего числа организаций	-	3.9	3.9	3.9	3.1	0.8
в процентах от числа организаций, имевших посевную площадь	-	25.0	25.0	25.0	20.0	5.0
Посевная площадь подсолнечника на зерно, тыс.га	-	83.5	137.2	186.0	280.9	172.5
в процентах от общей посевной площади подсолнечника на зерно	-	9.7	16.0	21.6	32.7	20.1
в среднем на одну организацию, га	-	16.7	27.4	37.2	70.2	172.5
Засеяно элитными семенами, в процентах от площади посевов	-	15.6	-	-	21.4	-
Мясниковский						
Число организаций, единиц	23	18	6	7	5	2
в процентах от общего числа организаций	20.2	15.8	5.3	6.1	4.4	1.8
в процентах от числа организаций, имевших посевную площадь	37.1	29.0	9.7	11.3	8.1	3.2
Посевная площадь подсолнечника на зерно, тыс.га	172.1	273.5	161.0	272.1	327.0	298.0
в процентах от общей посевной площади подсолнечника на зерно	9.6	15.2	9.0	15.2	18.2	16.6
в среднем на одну организацию, га	7.5	15.2	26.8	38.9	65.4	149.0
Засеяно элитными семенами, в процентах от площади посевов	27.9	17.6	15.5	42.4	-	-



ГРУППИРОВКИ ОБЪЕКТОВ ПЕРЕПИСИ ПО РАЗМЕРУ ПОСЕВНЫХ ПЛОЩАДЕЙ

площадь подсолнечника на зерно, гектаров					Хозяйства, не имевшие посевной площади	Итого
200,1 - 400	400,1- 600	600,1-800	свыше 800	всего		
-	-	-	-	40	98	138
-	-	-	-	29.0	71.0	100
-	-	-	-	100	x	x
-	-	-	-	1468.7	x	1468.7
-	-	-	-	100	x	100
-	-	-	-	36.7	x	10.6
-	-	-	-	100	x	100
-	-	-	-	20	109	129
-	-	-	-	15.5	84.5	100
-	-	-	-	100	x	x
-	-	-	-	860.1	x	860.1
-	-	-	-	100	x	100
-	-	-	-	43.0	x	6.7
-	-	-	-	100	x	100
1	-	-	-	62	52	114
0.9	-	-	-	54.4	45.6	100
1.6	-	-	-	100	x	x
290.0	-	-	-	1793.7	x	1793.7
16.2	-	-	-	100	x	100
290.0	-	-	-	28.9	x	15.7
-	-	-	-	100	x	100

ГРУППИРОВКИ ОБЪЕКТОВ ПЕРЕПИСИ ПО РАЗМЕРУ ПОСЕВНЫХ ПЛОЩАДЕЙ

	Сельскохозяйственные организации, имевшие посевную					
	до 10	10,1-20	20,1 - 30	30,1 - 50	50,1 - 100	100,1 - 200
Неклиновский						
Число организаций, единиц	3	16	9	12	17	15
в процентах от общего числа организаций	2.3	12.3	6.9	9.2	13.1	11.5
в процентах от числа организаций, имевших посевную площадь	3.7	19.8	11.1	14.8	21.0	18.5
Посевная площадь подсолнечника на зерно, тыс.га	25.0	258.6	217.6	523.0	1232.7	2211.9
в процентах от общей посевной площади подсолнечника на зерно	0.3	3.0	2.5	6.0	14.2	25.5
в среднем на одну организацию, га	8.3	16.2	24.2	43.6	72.5	147.5
Засеяно элитными семенами, в процентах от площади посевов	-	-	10.3	16.3	12.8	31.4
Обливский						
Число организаций, единиц	-	-	-	-	-	1
в процентах от общего числа организаций	-	-	-	-	-	2.4
в процентах от числа организаций, имевших посевную площадь	-	-	-	-	-	100.0
Посевная площадь подсолнечника на зерно, тыс.га	-	-	-	-	-	120.0
в процентах от общей посевной площади подсолнечника на зерно	-	-	-	-	-	100.0
в среднем на одну организацию, га	-	-	-	-	-	120.0
Засеяно элитными семенами, в процентах от площади посевов	-	-	-	-	-	-
Октябрьский						
Число организаций, единиц	10	17	8	14	14	7
в процентах от общего числа организаций	6.1	10.4	4.9	8.6	8.6	4.3
в процентах от числа организаций, имевших посевную площадь	13.2	22.4	10.5	18.4	18.4	9.2
Посевная площадь подсолнечника на зерно, тыс.га	95.0	283.0	227.0	571.0	1048.9	1052.0
в процентах от общей посевной площади подсолнечника на зерно	1.7	5.1	4.1	10.3	18.9	19.0
в среднем на одну организацию, га	9.5	16.6	28.4	40.8	74.9	150.3
Засеяно элитными семенами, в процентах от площади посевов	-	-	-	-	-	-



ГРУППИРОВКИ ОБЪЕКТОВ ПЕРЕПИСИ ПО РАЗМЕРУ ПОСЕВНЫХ ПЛОЩАДЕЙ

площадь подсолнечника на зерно, гектаров					Хозяйства, не имевшие посевной площади	Итого
200,1 - 400	400,1- 600	600,1-800	свыше 800	всего		
6	1	1	1	81	49	130
4.6	0.8	0.8	0.8	62.3	37.7	100
7.4	1.2	1.2	1.2	100	x	x
1617.8	420.0	713.6	1455.0	8675.2	x	8675.2
18.6	4.8	8.2	16.8	100	x	100
269.6	420.0	713.6	1455.0	107.1	x	66.7
-	-	-	-	100	x	100
-	-	-	-	1	41	42
-	-	-	-	2.4	97.6	100
-	-	-	-	100	x	x
-	-	-	-	120.0	x	120.0
-	-	-	-	100	x	100
-	-	-	-	120.0	x	2.9
-	-	-	-	100	x	100
4	2	-	-	76	87	163
2.5	1.2	-	-	46.6	53.4	100
5.3	2.6	-	-	100	x	x
1241.0	1027.0	-	-	5544.9	x	5544.9
22.4	18.5	-	-	100	x	100
310.3	513.5	-	-	73.0	x	34.0
20.9	-	-	-	100	x	100

ГРУППИРОВКИ ОБЪЕКТОВ ПЕРЕПИСИ ПО РАЗМЕРУ ПОСЕВНЫХ ПЛОЩАДЕЙ

	Сельскохозяйственные организации, имевшие посевную					
	до 10	10,1-20	20,1 - 30	30,1 - 50	50,1 - 100	100,1 - 200
Орловский						
Число организаций, единиц	2	6	11	7	7	2
в процентах от общего числа организаций	0.6	1.9	3.5	2.3	2.3	0.6
в процентах от числа организаций, имевших посевную площадь	5.1	15.4	28.2	17.9	17.9	5.1
Посевная площадь подсолнечника на зерно, тыс.га	20.0	110.0	285.8	292.0	475.0	306.0
в процентах от общей посевной площади подсолнечника на зерно	0.4	2.0	5.1	5.2	8.4	5.4
в среднем на одну организацию, га	10.0	18.3	26.0	41.7	67.9	153.0
Засеяно элитными семенами, в процентах от площади посевов	-	-	-	17.1	14.7	-
Песчанокопский						
Число организаций, единиц	17	24	14	16	13	2
в процентах от общего числа организаций	4.9	6.9	4.0	4.6	3.7	0.6
в процентах от числа организаций, имевших посевную площадь	19.3	27.3	15.9	18.2	14.8	2.3
Посевная площадь подсолнечника на зерно, тыс.га	150.4	409.7	346.1	680.3	981.7	349.4
в процентах от общей посевной площади подсолнечника на зерно	4.2	11.4	9.6	18.9	27.3	9.7
в среднем на одну организацию, га	8.8	17.1	24.7	42.5	75.5	174.7
Засеяно элитными семенами, в процентах от площади посевов	5.3	-	-	5.7	-	52.4
Пролетарский						
Число организаций, единиц	-	-	-	-	2	-
в процентах от общего числа организаций	-	-	-	-	2.9	-
в процентах от числа организаций, имевших посевную площадь	-	-	-	-	50.0	-
Посевная площадь подсолнечника на зерно, тыс.га	-	-	-	-	200.0	-
в процентах от общей посевной площади подсолнечника на зерно	-	-	-	-	19.1	-
в среднем на одну организацию, га	-	-	-	-	100.0	-
Засеяно элитными семенами, в процентах от площади посевов	-	-	-	-	-	-



ГРУППИРОВКИ ОБЪЕКТОВ ПЕРЕПИСИ ПО РАЗМЕРУ ПОСЕВНЫХ ПЛОЩАДЕЙ

площадь подсолнечника на зерно, гектаров					Хозяйства, не имевшие посевной площади	Итого
200,1 - 400	400,1- 600	600,1-800	свыше 800	всего		
1	1	-	2	39	272	311
0.3	0.3	-	0.6	12.5	87.5	100
2.6	2.6	-	5.1	100	x	x
222.0	429.0	-	3499.6	5639.4	x	5639.4
3.9	7.6	-	62.1	100	x	100
222.0	429.0	-	1749.8	144.6	x	18.1
-	-	-	-	100	x	100
2	-	-	-	88	259	347
0.6	-	-	-	25.4	74.6	100
2.3	-	-	-	100	x	x
677.0	-	-	-	3594.6	x	3594.6
18.8	-	-	-	100	x	100
338.5	-	-	-	40.8	x	10.4
29.5	-	-	-	100	x	100
1	1	-	-	4	65	69
1.4	1.4	-	-	5.8	94.2	100
25.0	25.0	-	-	100	x	x
310.0	538.0	-	-	1048.0	x	1048.0
29.6	51.3	-	-	100	x	100
310.0	538.0	-	-	262.0	x	15.2
100.0	-	-	-	100	x	100

ГРУППИРОВКИ ОБЪЕКТОВ ПЕРЕПИСИ ПО РАЗМЕРУ ПОСЕВНЫХ ПЛОЩАДЕЙ

	Сельскохозяйственные организации, имевшие посевную					
	до 10	10,1-20	20,1 - 30	30,1 - 50	50,1 - 100	100,1 - 200
Ремонтненский						
Число организаций, единиц	-	-	-	-	-	-
в процентах от общего числа организаций	-	-	-	-	-	-
в процентах от числа организаций, имевших посевную площадь	-	-	-	-	-	-
Посевная площадь подсолнечника на зерно, тыс.га	-	-	-	-	-	-
в процентах от общей посевной площади подсолнечника на зерно	-	-	-	-	-	-
в среднем на одну организацию, га	-	-	-	-	-	-
Засеяно элитными семенами, в процентах от площади посевов	-	-	-	-	-	-
Родионово-Несветайский						
Число организаций, единиц	20	17	19	8	9	5
в процентах от общего числа организаций	13.8	11.7	13.1	5.5	6.2	3.4
в процентах от числа организаций, имевших посевную площадь	24.7	21.0	23.5	9.9	11.1	6.2
Посевная площадь подсолнечника на зерно, тыс.га	166.9	292.3	496.2	321.4	766.0	828.0
в процентах от общей посевной площади подсолнечника на зерно	4.4	7.8	13.2	8.6	20.4	22.1
в среднем на одну организацию, га	8.3	17.2	26.1	40.2	85.1	165.6
Засеяно элитными семенами, в процентах от площади посевов	12.0	-	-	-	10.7	-
Сальский						
Число организаций, единиц	4	14	7	4	3	4
в процентах от общего числа организаций	2.0	7.1	3.6	2.0	1.5	2.0
в процентах от числа организаций, имевших посевную площадь	11.1	38.9	19.4	11.1	8.3	11.1
Посевная площадь подсолнечника на зерно, тыс.га	39.3	237.4	187.9	172.8	245.9	612.0
в процентах от общей посевной площади подсолнечника на зерно	2.6	15.9	12.6	11.6	16.4	40.9
в среднем на одну организацию, га	9.8	17.0	26.8	43.2	82.0	153.0
Засеяно элитными семенами, в процентах от площади посевов	-	-	12.8	28.9	-	24.5



ГРУППИРОВКИ ОБЪЕКТОВ ПЕРЕПИСИ ПО РАЗМЕРУ ПОСЕВНЫХ ПЛОЩАДЕЙ

площадь подсолнечника на зерно, гектаров					Хозяйства, не имевшие посевной площади	Итого
200,1 - 400	400,1- 600	600,1-800	свыше 800	всего		
-	-	-	-	-	242	242
-	-	-	-	-	100.0	100
-	-	-	-	100	x	x
-	-	-	-	-	x	-
-	-	-	-	100	x	100
-	-	-	-	-	x	-
-	-	-	-	100	x	100
3	-	-	-	81	64	145
2.1	-	-	-	55.9	44.1	100
3.7	-	-	-	100	x	x
881.0	-	-	-	3751.8	x	3751.8
23.5	-	-	-	100	x	100
293.7	-	-	-	46.3	x	25.9
-	-	-	-	100	x	100
-	-	-	-	36	161	197
-	-	-	-	18.3	81.7	100
-	-	-	-	100	x	x
-	-	-	-	1495.3	x	1495.3
-	-	-	-	100	x	100
-	-	-	-	41.5	x	7.6
-	-	-	-	100	x	100

ГРУППИРОВКИ ОБЪЕКТОВ ПЕРЕПИСИ ПО РАЗМЕРУ ПОСЕВНЫХ ПЛОЩАДЕЙ

	Сельскохозяйственные организации, имевшие посевную					
	до 10	10,1-20	20,1 - 30	30,1 - 50	50,1 - 100	100,1 - 200
Семикаракорский						
Число организаций, единиц	1	2	9	10	9	6
в процентах от общего числа организаций	0.9	1.8	8.1	9.0	8.1	5.4
в процентах от числа организаций, имевших посевную площадь	2.6	5.1	23.1	25.6	23.1	15.4
Посевная площадь подсолнечника на зерно, тыс.га	8.0	35.0	254.6	428.0	604.0	820.0
в процентах от общей посевной площади подсолнечника на зерно	0.3	1.2	9.1	15.2	21.5	29.2
в среднем на одну организацию, га	8.0	17.5	28.3	42.8	67.1	136.7
Засеяно элитными семенами, в процентах от площади посевов	-	-	-	-	-	-
Советский						
Число организаций, единиц	-	3	-	1	-	-
в процентах от общего числа организаций	-	5.2	-	1.7	-	-
в процентах от числа организаций, имевших посевную площадь	-	75.0	-	25.0	-	-
Посевная площадь подсолнечника на зерно, тыс.га	-	60.0	-	40.0	-	-
в процентах от общей посевной площади подсолнечника на зерно	-	60.0	-	40.0	-	-
в среднем на одну организацию, га	-	20.0	-	40.0	-	-
Засеяно элитными семенами, в процентах от площади посевов	-	33.3	-	-	-	-
Тарасовский						
Число организаций, единиц	12	23	22	26	37	27
в процентах от общего числа организаций	6.0	11.5	11.0	13.0	18.5	13.5
в процентах от числа организаций, имевших посевную площадь	7.6	14.6	14.0	16.6	23.6	17.2
Посевная площадь подсолнечника на зерно, тыс.га	86.9	392.0	569.7	1089.3	2676.1	3955.2
в процентах от общей посевной площади подсолнечника на зерно	0.7	3.4	4.9	9.3	22.9	33.9
в среднем на одну организацию, га	7.2	17.0	25.9	41.9	72.3	146.5
Засеяно элитными семенами, в процентах от площади посевов	11.5	8.9	13.5	13.4	13.3	4.3



ГРУППИРОВКИ ОБЪЕКТОВ ПЕРЕПИСИ ПО РАЗМЕРУ ПОСЕВНЫХ ПЛОЩАДЕЙ

площадь подсолнечника на зерно, гектаров					Хозяйства, не имевшие посевной площади	Итого
200,1 - 400	400,1- 600	600,1-800	свыше 800	всего		
1	1	-	-	39	72	111
0.9	0.9	-	-	35.1	64.9	100
2.6	2.6	-	-	100	x	x
221.0	440.0	-	-	2810.6	x	2810.6
7.9	15.7	-	-	100	x	100
221.0	440.0	-	-	72.1	x	25.3
-	-	-	-	100	x	100
-	-	-	-	4	54	58
-	-	-	-	6.9	93.1	100
-	-	-	-	100	x	x
-	-	-	-	100.0	x	100.0
-	-	-	-	100	x	100
-	-	-	-	25.0	x	1.7
-	-	-	-	100	x	100
8	2	-	-	157	43	200
4.0	1.0	-	-	78.5	21.5	100
5.1	1.3	-	-	100	x	x
1868.0	1036.0	-	-	11673.2	x	11673.2
16.0	8.9	-	-	100	x	100
233.5	518.0	-	-	74.4	x	58.4
11.0	-	-	-	100	x	100

ГРУППИРОВКИ ОБЪЕКТОВ ПЕРЕПИСИ ПО РАЗМЕРУ ПОСЕВНЫХ ПЛОЩАДЕЙ

	Сельскохозяйственные организации, имевшие посевную					
	до 10	10,1-20	20,1 - 30	30,1 - 50	50,1 - 100	100,1 - 200
Тацинский						
Число организаций, единиц	5	1	4	6	8	5
в процентах от общего числа организаций	2.5	0.5	2.0	3.0	4.0	2.5
в процентах от числа организаций, имевших посевную площадь	17.2	3.4	13.8	20.7	27.6	17.2
Посевная площадь подсолнечника на зерно, тыс.га	39.9	20.0	108.0	279.5	624.5	712.3
в процентах от общей посевной площади подсолнечника на зерно	2.2	1.1	6.1	15.7	35.0	39.9
в среднем на одну организацию, га	8.0	20.0	27.0	46.6	78.1	142.5
Засеяно элитными семенами, в процентах от площади посевов	-	-	27.8	50.1	27.4	4.2
Усть-Донецкий						
Число организаций, единиц	-	1	-	2	-	-
в процентах от общего числа организаций	-	1.9	-	3.8	-	-
в процентах от числа организаций, имевших посевную площадь	-	33.3	-	66.7	-	-
Посевная площадь подсолнечника на зерно, тыс.га	-	15.0	-	78.0	-	-
в процентах от общей посевной площади подсолнечника на зерно	-	16.1	-	83.9	-	-
в среднем на одну организацию, га	-	15.0	-	39.0	-	-
Засеяно элитными семенами, в процентах от площади посевов	-	-	-	-	-	-
Целинский						
Число организаций, единиц	18	47	39	44	37	14
в процентах от общего числа организаций	5.7	14.9	12.3	13.9	11.7	4.4
в процентах от числа организаций, имевших посевную площадь	8.8	22.9	19.0	21.5	18.0	6.8
Посевная площадь подсолнечника на зерно, тыс.га	160.3	726.2	1038.9	1793.2	2762.5	1968.7
в процентах от общей посевной площади подсолнечника на зерно	1.5	7.0	9.9	17.2	26.4	18.8
в среднем на одну организацию, га	8.9	15.5	26.6	40.8	74.7	140.6
Засеяно элитными семенами, в процентах от площади посевов	6.2	9.7	7.4	15.3	8.3	12.2



ГРУППИРОВКИ ОБЪЕКТОВ ПЕРЕПИСИ ПО РАЗМЕРУ ПОСЕВНЫХ ПЛОЩАДЕЙ

площадь подсолнечника на зерно, гектаров					Хозяйства, не имевшие посевной площади	Итого
200,1 - 400	400,1- 600	600,1-800	свыше 800	всего		
-	-	-	-	29	169	198
-	-	-	-	14.6	85.4	100
-	-	-	-	100	x	x
-	-	-	-	1784.2	x	1784.2
-	-	-	-	100	x	100
-	-	-	-	61.5	x	9.0
-	-	-	-	100	x	100
-	-	-	-	3	50	53
-	-	-	-	5.7	94.3	100
-	-	-	-	100	x	x
-	-	-	-	93.0	x	93.0
-	-	-	-	100	x	100
-	-	-	-	31.0	x	1.8
-	-	-	-	100	x	100
5	1	-	-	205	111	316
1.6	0.3	-	-	64.9	35.1	100
2.4	0.5	-	-	100	x	x
1498.3	500.0	-	-	10448.1	x	10448.1
14.3	4.8	-	-	100	x	100
299.7	500.0	-	-	51.0	x	33.1
25.6	-	-	-	100	x	100

ГРУППИРОВКИ ОБЪЕКТОВ ПЕРЕПИСИ ПО РАЗМЕРУ ПОСЕВНЫХ ПЛОЩАДЕЙ

	Сельскохозяйственные организации, имевшие посевную					
	до 10	10,1-20	20,1 - 30	30,1 - 50	50,1 - 100	100,1 - 200
Цимлянский						
Число организаций, единиц	-	1	1	-	2	-
в процентах от общего числа организаций	-	1.6	1.6	-	3.2	-
в процентах от числа организаций, имевших посевную площадь	-	25.0	25.0	-	50.0	-
Посевная площадь подсолнечника на зерно, тыс.га	-	20.0	29.0	-	155.0	-
в процентах от общей посевной площади подсолнечника на зерно	-	9.8	14.2	-	76.0	-
в среднем на одну организацию, га	-	20.0	29.0	-	77.5	-
Засеяно элитными семенами, в процентах от площади посевов	-	-	-	-	51.6	-
Чертковский						
Число организаций, единиц	11	19	7	9	12	8
в процентах от общего числа организаций	9.9	17.1	6.3	8.1	10.8	7.2
в процентах от числа организаций, имевших посевную площадь	16.2	27.9	10.3	13.2	17.6	11.8
Посевная площадь подсолнечника на зерно, тыс.га	79.0	306.8	192.0	373.0	838.6	1094.0
в процентах от общей посевной площади подсолнечника на зерно	2.2	8.4	5.2	10.2	22.9	29.9
в среднем на одну организацию, га	7.2	16.1	27.4	41.4	69.9	136.8
Засеяно элитными семенами, в процентах от площади посевов	29.1	14.0	15.1	9.4	34.5	15.3
Шолоховский						
Число организаций, единиц	2	5	6	6	10	13
в процентах от общего числа организаций	2.3	5.8	7.0	7.0	11.6	15.1
в процентах от числа организаций, имевших посевную площадь	4.0	10.0	12.0	12.0	20.0	26.0
Посевная площадь подсолнечника на зерно, тыс.га	18.0	95.0	158.0	247.0	784.0	1858.8
в процентах от общей посевной площади подсолнечника на зерно	0.2	1.3	2.1	3.3	10.6	25.2
в среднем на одну организацию, га	9.0	19.0	26.3	41.2	78.4	143.0
Засеяно элитными семенами, в процентах от площади посевов	-	-	-	-	8.9	12.7



ГРУППИРОВКИ ОБЪЕКТОВ ПЕРЕПИСИ ПО РАЗМЕРУ ПОСЕВНЫХ ПЛОЩАДЕЙ

площадь подсолнечника на зерно, гектаров					Хозяйства, не имевшие посевной площади	Итого
200,1 - 400	400,1- 600	600,1-800	свыше 800	всего		
-	-	-	-	4	58	62
-	-	-	-	6.5	93.5	100
-	-	-	-	100	x	x
-	-	-	-	204.0	x	204.0
-	-	-	-	100	x	100
-	-	-	-	51.0	x	3.3
-	-	-	-	100	x	100
1	1	-	-	68	43	111
0.9	0.9	-	-	61.3	38.7	100
1.5	1.5	-	-	100	x	x
280.0	500.0	-	-	3663.4	x	3663.4
7.6	13.6	-	-	100	x	100
280.0	500.0	-	-	53.9	x	33.0
-	-	-	-	100	x	100
2	4	1	1	50	36	86
2.3	4.7	1.2	1.2	58.1	41.9	100
4.0	8.0	2.0	2.0	100	x	x
570.0	2087.0	740.0	830.0	7387.8	x	7387.8
7.7	28.2	10.0	11.2	100	x	100
285.0	521.8	740.0	830.0	147.8	x	85.9
-	25.9	-	48.2	100	x	100

ГРУППИРОВКИ ОБЪЕКТОВ ПЕРЕПИСИ ПО РАЗМЕРУ ПОСЕВНЫХ ПЛОЩАДЕЙ

	Сельскохозяйственные организации, имевшие посевную					
	до 10	10,1-20	20,1 - 30	30,1 - 50	50,1 - 100	100,1 - 200
в том числе по городским округам:						
Число организаций, единиц	2	-	-	1	2	-
в процентах от общего числа организаций	2.9	-	-	1.4	2.9	-
в процентах от числа организаций, имевших посевную площадь	22.2	-	-	11.1	22.2	-
Посевная площадь подсолнечника на зерно, тыс.га	14.1	-	-	41.5	121.0	-
в процентах от общей посевной площади подсолнечника на зерно	0.5	-	-	1.6	4.7	-
в среднем на одну организацию, га	7.1	-	-	41.5	60.5	-
Засеяно элитными семенами, в процентах от площади посевов	-	-	-	-	42.1	-
Ростов-на-Дону						
Число организаций, единиц	-	-	-	-	-	-
в процентах от общего числа организаций	-	-	-	-	-	-
в процентах от числа организаций, имевших посевную площадь	-	-	-	-	-	-
Посевная площадь подсолнечника на зерно, тыс.га	-	-	-	-	-	-
в процентах от общей посевной площади подсолнечника на зерно	-	-	-	-	-	-
в среднем на одну организацию, га	-	-	-	-	-	-
Засеяно элитными семенами, в процентах от площади посевов	-	-	-	-	-	-
Азов						
Число организаций, единиц	-	-	-	-	-	-
в процентах от общего числа организаций	-	-	-	-	-	-
в процентах от числа организаций, имевших посевную площадь	-	-	-	-	-	-
Посевная площадь подсолнечника на зерно, тыс.га	-	-	-	-	-	-
в процентах от общей посевной площади подсолнечника на зерно	-	-	-	-	-	-
в среднем на одну организацию, га	-	-	-	-	-	-
Засеяно элитными семенами, в процентах от площади посевов	-	-	-	-	-	-



ГРУППИРОВКИ ОБЪЕКТОВ ПЕРЕПИСИ ПО РАЗМЕРУ ПОСЕВНЫХ ПЛОЩАДЕЙ

площадь подсолнечника на зерно, гектаров					Хозяйства, не имевшие посевной площади	Итого
200,1 - 400	400,1- 600	600,1-800	свыше 800	всего		
1	1	1	1	9	60	69
1.4	1.4	1.4	1.4	13.0	87.0	100
11.1	11.1	11.1	11.1	100	x	x
279.0	560.0	683.0	887.0	2585.6	x	2585.6
10.8	21.7	26.4	34.3	100	x	100
279.0	560.0	683.0	887.0	287.3	x	37.5
-	-	-	-	100	x	100
-	1	-	-	1	2	3
-	33.3	-	-	33.3	66.7	100
-	100.0	-	-	100	x	x
-	560.0	-	-	560.0	x	560.0
-	100.0	-	-	100	x	100
-	560.0	-	-	560.0	x	186.7
-	-	-	-	100	x	100
-	-	-	-	-	4	4
-	-	-	-	-	100.0	100
-	-	-	-	100	x	x
-	-	-	-	-	x	-
-	-	-	-	100	x	100
-	-	-	-	-	x	-
-	-	-	-	100	x	100

ГРУППИРОВКИ ОБЪЕКТОВ ПЕРЕПИСИ ПО РАЗМЕРУ ПОСЕВНЫХ ПЛОЩАДЕЙ

	Сельскохозяйственные организации, имевшие посевную					
	до 10	10,1-20	20,1 - 30	30,1 - 50	50,1 - 100	100,1 - 200
Батайск						
Число организаций, единиц	-	-	-	1	-	-
в процентах от общего числа организаций	-	-	-	50.0	-	-
в процентах от числа организаций, имевших посевную площадь	-	-	-	100.0	-	-
Посевная площадь подсолнечника на зерно, тыс.га	-	-	-	41.5	-	-
в процентах от общей посевной площади подсолнечника на зерно	-	-	-	100.0	-	-
в среднем на одну организацию, га	-	-	-	41.5	-	-
Засеяно элитными семенами, в процентах от площади посевов	-	-	-	-	-	-
Волгодонск						
Число организаций, единиц	-	-	-	-	-	-
в процентах от общего числа организаций	-	-	-	-	-	-
в процентах от числа организаций, имевших посевную площадь	-	-	-	-	-	-
Посевная площадь подсолнечника на зерно, тыс.га	-	-	-	-	-	-
в процентах от общей посевной площади подсолнечника на зерно	-	-	-	-	-	-
в среднем на одну организацию, га	-	-	-	-	-	-
Засеяно элитными семенами, в процентах от площади посевов	-	-	-	-	-	-
Гуково						
Число организаций, единиц	-	-	-	-	-	-
в процентах от общего числа организаций	-	-	-	-	-	-
в процентах от числа организаций, имевших посевную площадь	-	-	-	-	-	-
Посевная площадь подсолнечника на зерно, тыс.га	-	-	-	-	-	-
в процентах от общей посевной площади подсолнечника на зерно	-	-	-	-	-	-
в среднем на одну организацию, га	-	-	-	-	-	-
Засеяно элитными семенами, в процентах от площади посевов	-	-	-	-	-	-



ГРУППИРОВКИ ОБЪЕКТОВ ПЕРЕПИСИ ПО РАЗМЕРУ ПОСЕВНЫХ ПЛОЩАДЕЙ

площадь подсолнечника на зерно, гектаров					Хозяйства, не имевшие посевной площади	Итого
200,1 - 400	400,1- 600	600,1-800	свыше 800	всего		
-	-	-	-	1	1	2
-	-	-	-	50.0	50.0	100
-	-	-	-	100	x	x
-	-	-	-	41.5	x	41.5
-	-	-	-	100	x	100
-	-	-	-	41.5	x	20.8
-	-	-	-	100	x	100
-	-	-	1	1	5	6
-	-	-	16.7	16.7	83.3	100
-	-	-	100.0	100	x	x
-	-	-	887.0	887.0	x	887.0
-	-	-	100.0	100	x	100
-	-	-	887.0	887.0	x	147.8
-	-	-	-	100	x	100
-	-	-	-	-	3	3
-	-	-	-	-	100.0	100
-	-	-	-	100	x	x
-	-	-	-	-	x	-
-	-	-	-	100	x	100
-	-	-	-	-	x	-
-	-	-	-	100	x	100

ГРУППИРОВКИ ОБЪЕКТОВ ПЕРЕПИСИ ПО РАЗМЕРУ ПОСЕВНЫХ ПЛОЩАДЕЙ

	Сельскохозяйственные организации, имевшие посевную					
	до 10	10,1-20	20,1 - 30	30,1 - 50	50,1 - 100	100,1 - 200
Донецк						
Число организаций, единиц	-	-	-	-	-	-
в процентах от общего числа организаций	-	-	-	-	-	-
в процентах от числа организаций, имевших посевную площадь	-	-	-	-	-	-
Посевная площадь подсолнечника на зерно, тыс.га	-	-	-	-	-	-
в процентах от общей посевной площади подсолнечника на зерно	-	-	-	-	-	-
в среднем на одну организацию, га	-	-	-	-	-	-
Засеяно элитными семенами, в процентах от площади посевов	-	-	-	-	-	-
Зверево						
Число организаций, единиц	-	-	-	-	-	-
в процентах от общего числа организаций	-	-	-	-	-	-
в процентах от числа организаций, имевших посевную площадь	-	-	-	-	-	-
Посевная площадь подсолнечника на зерно, тыс.га	-	-	-	-	-	-
в процентах от общей посевной площади подсолнечника на зерно	-	-	-	-	-	-
в среднем на одну организацию, га	-	-	-	-	-	-
Засеяно элитными семенами, в процентах от площади посевов	-	-	-	-	-	-
Каменск-Шахтинский						
Число организаций, единиц	1	-	-	-	-	-
в процентах от общего числа организаций	25.0	-	-	-	-	-
в процентах от числа организаций, имевших посевную площадь	100.0	-	-	-	-	-
Посевная площадь подсолнечника на зерно, тыс.га	9.1	-	-	-	-	-
в процентах от общей посевной площади подсолнечника на зерно	100.0	-	-	-	-	-
в среднем на одну организацию, га	9.1	-	-	-	-	-
Засеяно элитными семенами, в процентах от площади посевов	-	-	-	-	-	-



ГРУППИРОВКИ ОБЪЕКТОВ ПЕРЕПИСИ ПО РАЗМЕРУ ПОСЕВНЫХ ПЛОЩАДЕЙ

площадь подсолнечника на зерно, гектаров					Хозяйства, не имевшие посевной площади	Итого
200,1 - 400	400,1- 600	600,1-800	свыше 800	всего		
-	-	-	-	-	16	16
-	-	-	-	-	100.0	100
-	-	-	-	100	x	x
-	-	-	-	-	x	-
-	-	-	-	100	x	100
-	-	-	-	-	x	-
-	-	-	-	100	x	100
-	-	1	-	1	1	2
-	-	50.0	-	50.0	50.0	100
-	-	100.0	-	100	x	x
-	-	683.0	-	683.0	x	683.0
-	-	100.0	-	100	x	100
-	-	683.0	-	683.0	x	341.5
-	-	-	-	100	x	100
-	-	-	-	1	3	4
-	-	-	-	25.0	75.0	100
-	-	-	-	100	x	x
-	-	-	-	9.1	x	9.1
-	-	-	-	100	x	100
-	-	-	-	9.1	x	2.3
-	-	-	-	100	x	100

ГРУППИРОВКИ ОБЪЕКТОВ ПЕРЕПИСИ ПО РАЗМЕРУ ПОСЕВНЫХ ПЛОЩАДЕЙ

	Сельскохозяйственные организации, имевшие посевную					
	до 10	10,1-20	20,1 - 30	30,1 - 50	50,1 - 100	100,1 - 200
Новочеркасск						
Число организаций, единиц	-	-	-	-	-	-
в процентах от общего числа организаций	-	-	-	-	-	-
в процентах от числа организаций, имевших посевную площадь	-	-	-	-	-	-
Посевная площадь подсолнечника на зерно, тыс.га	-	-	-	-	-	-
в процентах от общей посевной площади подсолнечника на зерно	-	-	-	-	-	-
в среднем на одну организацию, га	-	-	-	-	-	-
Засеяно элитными семенами, в процентах от площади посевов	-	-	-	-	-	-
Новошахтинск						
Число организаций, единиц	-	-	-	-	-	-
в процентах от общего числа организаций	-	-	-	-	-	-
в процентах от числа организаций, имевших посевную площадь	-	-	-	-	-	-
Посевная площадь подсолнечника на зерно, тыс.га	-	-	-	-	-	-
в процентах от общей посевной площади подсолнечника на зерно	-	-	-	-	-	-
в среднем на одну организацию, га	-	-	-	-	-	-
Засеяно элитными семенами, в процентах от площади посевов	-	-	-	-	-	-
Таганрог						
Число организаций, единиц	1	-	-	-	1	-
в процентах от общего числа организаций	12.5	-	-	-	12.5	-
в процентах от числа организаций, имевших посевную площадь	33.3	-	-	-	33.3	-
Посевная площадь подсолнечника на зерно, тыс.га	5.0	-	-	-	70.0	-
в процентах от общей посевной площади подсолнечника на зерно	1.4	-	-	-	19.8	-
в среднем на одну организацию, га	5.0	-	-	-	70.0	-
Засеяно элитными семенами, в процентах от площади посевов	-	-	-	-	-	-



ГРУППИРОВКИ ОБЪЕКТОВ ПЕРЕПИСИ ПО РАЗМЕРУ ПОСЕВНЫХ ПЛОЩАДЕЙ

площадь подсолнечника на зерно, гектаров					Хозяйства, не имевшие посевной площади	Итого
200,1 - 400	400,1- 600	600,1-800	свыше 800	всего		
-	-	-	-	-	5	5
-	-	-	-	-	100.0	100
-	-	-	-	100	x	x
-	-	-	-	-	x	-
-	-	-	-	100	x	100
-	-	-	-	-	x	-
-	-	-	-	100	x	100
-	-	-	-	-	-	-
-	-	-	-	-	10	10
-	-	-	-	-	100.0	100
-	-	-	-	100	x	x
-	-	-	-	-	x	-
-	-	-	-	100	x	100
-	-	-	-	-	x	-
-	-	-	-	100	x	100
-	-	-	-	-	-	-
1	-	-	-	3	5	8
12.5	-	-	-	37.5	62.5	100
33.3	-	-	-	100	x	x
279.0	-	-	-	354.0	x	354.0
78.8	-	-	-	100	x	100
279.0	-	-	-	118.0	x	44.3
-	-	-	-	100	x	100

ГРУППИРОВКИ ОБЪЕКТОВ ПЕРЕПИСИ ПО РАЗМЕРУ ПОСЕВНЫХ ПЛОЩАДЕЙ

	Сельскохозяйственные организации, имевшие посевную					
	до 10	10,1-20	20,1 - 30	30,1 - 50	50,1 - 100	100,1 - 200
Шахты						
Число организаций, единиц	-	-	-	-	1	-
в процентах от общего числа организаций	-	-	-	-	16.7	-
в процентах от числа организаций, имевших посевную площадь	-	-	-	-	100.0	-
Посевная площадь подсолнечника на зерно, тыс.га	-	-	-	-	51.0	-
в процентах от общей посевной площади подсолнечника на зерно	-	-	-	-	100.0	-
в среднем на одну организацию, га	-	-	-	-	51.0	-
Засеяно элитными семенами, в процентах от площади посевов	-	-	-	-	100.0	-



ГРУППИРОВКИ ОБЪЕКТОВ ПЕРЕПИСИ ПО РАЗМЕРУ ПОСЕВНЫХ ПЛОЩАДЕЙ

площадь подсолнечника на зерно, гектаров					Хозяйства, не имевшие посевной площади	Итого
200,1 - 400	400,1- 600	600,1-800	свыше 800	всего		
-	-	-	-	1	5	6
-	-	-	-	16.7	83.3	100
-	-	-	-	100	х	х
-	-	-	-	51.0	х	51.0
-	-	-	-	100	х	100
-	-	-	-	51.0	х	8.5
-	-	-	-	100	х	100

185. ГРУППИРОВКА ЛИЧНЫХ ПОДСОБНЫХ И ДРУГИХ ИНДИВИДУАЛЬНЫХ ХОЗЯЙСТВ ГРАЖДАН

	Хозяйства, имевшие					
	до 0,06	0,06 - 0,15	0,16 - 0,25	0,26 - 0,35	0,36 - 0,45	0,46 - 0,65
Всего по области						
Число хозяйств, единиц	386353	120404	31857	13605	7327	6529
в процентах от общего числа хозяйств	57.2	17.8	4.7	2.0	1.1	1.0
в процентах от числа хозяйств, имевших посевную площадь	66.9	20.8	5.5	2.4	1.3	1.1
Посевная площадь сельскохозяйственных культур, га	7217.1	10633.1	6211.8	4052.9	2920.3	3494.2
в процентах от общей посевной площади	8.9	13.1	7.7	5.0	3.6	4.3
в среднем на одно хозяйство, га	0.0	0.1	0.2	0.3	0.4	0.5
В том числе по муниципальным районам:						
Азовский						
Число хозяйств, единиц	279700	109404	31549	13569	7318	6526
в процентах от общего числа хозяйств	52.9	20.7	6.0	2.6	1.4	1.2
в процентах от числа хозяйств, имевших посевную площадь	60.9	23.8	6.9	3.0	1.6	1.4
Посевная площадь сельскохозяйственных культур, га	5331.2	9810.7	6156.3	4043.0	2916.9	3492.7
в процентах от общей посевной площади	6.8	12.6	7.9	5.2	3.7	4.5
в среднем на одно хозяйство, га	0.0	0.1	0.2	0.3	0.4	0.5
Аксацкий						
Число хозяйств, единиц	15313	8818	3417	1749	1015	613
в процентах от общего числа хозяйств	42.9	24.7	9.6	4.9	2.8	1.7
в процентах от числа хозяйств, имевших посевную площадь	49.2	28.4	11.0	5.6	3.3	2.0
Посевная площадь сельскохозяйственных культур, га	382.8	798.1	676.6	524.3	406.3	321.3
в процентах от общей посевной площади	9.9	20.7	17.6	13.6	10.6	8.4
в среднем на одно хозяйство, га	0.0	0.1	0.2	0.3	0.4	0.5
Аксацкий						
Число хозяйств, единиц	8779	3746	796	183	27	14
в процентах от общего числа хозяйств	45.4	19.4	4.1	0.9	0.1	0.1
в процентах от числа хозяйств, имевших посевную площадь	64.0	27.3	5.8	1.3	0.2	0.1
Посевная площадь сельскохозяйственных культур, га	174.4	336.4	152.0	53.3	10.4	7.4
в процентах от общей посевной площади	8.9	17.2	7.8	2.7	0.5	0.4
в среднем на одно хозяйство, га	0.0	0.1	0.2	0.3	0.4	0.5



ПО РАЗМЕРАМ ОБЩЕЙ ПОСЕВНОЙ ПЛОЩАДИ ПОД УРОЖАЙ 2016 ГОДА

посевную площадь, гектаров						Хозяйства, не имевшие посевной площади	Итого
0,66 - 1,00	1,01 - 2,5	2,51 - 10,00	10,01 - 20,0	свыше 20,00	всего		
8664	1409	665	351	441	577605	97946	675551
1.3	0.2	0.1	0.1	0.1	85.5	14.5	100
1.5	0.2	0.1	0.1	0.1	100	x	x
7393.8	2092.4	3529.7	4701.0	28772.0	81018.4	x	81018.4
9.1	2.6	4.4	5.8	35.5	100	x	100
0.9	1.5	5.3	13.4	65.2	0.1	x	0.1
8663	1409	664	346	441	459589	68730	528319
1.6	0.3	0.1	0.1	0.1	87.0	13.0	100
1.9	0.3	0.1	0.1	0.1	100	x	x
7392.9	2092.4	3522.5	4641.0	28772.0	78171.5	x	78171.5
9.5	2.7	4.5	5.9	36.8	100	x	100
0.9	1.5	5.3	13.4	65.2	0.2	x	0.1
120	16	15	14	12	31102	4623	35725
0.3	0.0	0.0	0.0	0.0	87.1	12.9	100
0.4	0.1	0.0	0.0	0.0	100	x	x
91.4	24.3	96.3	187.1	338.8	3847.2	x	3847.2
2.4	0.6	2.5	4.9	8.8	100	x	100
0.8	1.5	6.4	13.4	28.2	0.1	x	0.1
8	27	113	28	6	13727	5599	19326
0.0	0.1	0.6	0.1	0.0	71.0	29.0	100
0.1	0.2	0.8	0.2	0.0	100	x	x
7.2	48.8	559.6	389.4	217.6	1956.6	x	1956.6
0.4	2.5	28.6	19.9	11.1	100	x	100
0.9	1.8	5.0	13.9	36.3	0.1	x	0.1

ГРУППИРОВКИ ОБЪЕКТОВ ПЕРЕПИСИ ПО РАЗМЕРУ ПОСЕВНЫХ ПЛОЩАДЕЙ

	Хозяйства, имевшие					
	до 0,06	0,06 - 0,15	0,16 - 0,25	0,26 - 0,35	0,36 - 0,45	0,46 - 0,65
Багаевский						
Число хозяйств, единиц	4527	3935	1288	450	253	141
в процентах от общего числа хозяйств	36.4	31.6	10.3	3.6	2.0	1.1
в процентах от числа хозяйств, имевших посевную площадь	41.8	36.3	11.9	4.2	2.3	1.3
Посевная площадь сельскохозяйственных культур, га	115.5	356.4	256.9	135.2	101.9	75.1
в процентах от общей посевной площади	1.1	3.5	2.5	1.3	1.0	0.7
в среднем на одно хозяйство, га	0.0	0.1	0.2	0.3	0.4	0.5
Белокалитвинский						
Число хозяйств, единиц	12499	3577	567	97	19	7
в процентах от общего числа хозяйств	65.6	18.8	3.0	0.5	0.1	0.0
в процентах от числа хозяйств, имевших посевную площадь	74.5	21.3	3.4	0.6	0.1	0.0
Посевная площадь сельскохозяйственных культур, га	236.3	307.3	107.6	28.2	7.4	3.8
в процентах от общей посевной площади	33.0	42.9	15.0	3.9	1.0	0.5
в среднем на одно хозяйство, га	0.0	0.1	0.2	0.3	0.4	0.5
Боковский						
Число хозяйств, единиц	2609	1484	272	110	38	31
в процентах от общего числа хозяйств	52.1	29.6	5.4	2.2	0.8	0.6
в процентах от числа хозяйств, имевших посевную площадь	57.2	32.5	6.0	2.4	0.8	0.7
Посевная площадь сельскохозяйственных культур, га	63.3	128.3	51.9	33.0	15.1	16.3
в процентах от общей посевной площади	17.1	34.6	14.0	8.9	4.1	4.4
в среднем на одно хозяйство, га	0.0	0.1	0.2	0.3	0.4	0.5
Верхнедонской						
Число хозяйств, единиц	3596	2569	589	126	30	10
в процентах от общего числа хозяйств	48.2	34.4	7.9	1.7	0.4	0.1
в процентах от числа хозяйств, имевших посевную площадь	51.9	37.1	8.5	1.8	0.4	0.1
Посевная площадь сельскохозяйственных культур, га	75.9	234.1	113.1	36.6	12.1	5.3
в процентах от общей посевной площади	15.7	48.3	23.4	7.6	2.5	1.1
в среднем на одно хозяйство, га	0.0	0.1	0.2	0.3	0.4	0.5



ГРУППИРОВКИ ОБЪЕКТОВ ПЕРЕПИСИ ПО РАЗМЕРУ ПОСЕВНЫХ ПЛОЩАДЕЙ

посевную площадь, гектаров						Хозяйства, не имевшие посевной площади	Итого
0,66 - 1,00	1,01 - 2,5	2,51 - 10,00	10,01 - 20,0	свыше 20,00	всего		
47	25	72	18	74	10830	1615	12445
0.4	0.2	0.6	0.1	0.6	87.0	13.0	100
0.4	0.2	0.7	0.2	0.7	100	x	x
37.6	38.1	454.3	261.2	8322.0	10154.2	x	10154.2
0.4	0.4	4.5	2.6	82.0	100	x	100
0.8	1.5	6.3	14.5	112.5	0.9	x	0.8
1	2	1	1	-	16771	2270	19041
0.0	0.0	0.0	0.0	-	88.1	11.9	100
0.0	0.0	0.0	0.0	-	100	x	x
0.7	3.2	7.2	14.7	-	716.4	x	716.4
0.1	0.5	1.0	2.1	-	100	x	100
0.7	1.6	7.2	14.7	-	0.0	x	0.0
11	4	-	1	1	4561	447	5008
0.2	0.1	-	0.0	0.0	91.1	8.9	100
0.2	0.1	-	0.0	0.0	100	x	x
9.4	5.0	-	13.5	35.0	371.0	x	371.0
2.5	1.4	-	3.6	9.4	100	x	100
0.9	1.3	-	13.5	35.0	0.1	x	0.1
6	2	-	-	-	6928	533	7461
0.1	0.0	-	-	-	92.9	7.1	100
0.1	0.0	-	-	-	100	x	x
4.5	2.5	-	-	-	484.1	x	484.1
0.9	0.5	-	-	-	100	x	100
0.8	1.2	-	-	-	0.1	x	0.1



ГРУППИРОВКИ ОБЪЕКТОВ ПЕРЕПИСИ ПО РАЗМЕРУ ПОСЕВНЫХ ПЛОЩАДЕЙ

	Хозяйства, имевшие					
	до 0,06	0,06 - 0,15	0,16 - 0,25	0,26 - 0,35	0,36 - 0,45	0,46 - 0,65
Веселовский						
Число хозяйств, единиц	2538	2673	837	594	473	678
в процентах от общего числа хозяйств	29.2	30.7	9.6	6.8	5.4	7.8
в процентах от числа хозяйств, имевших посевную площадь	30.1	31.7	9.9	7.0	5.6	8.0
Посевная площадь сельскохозяйственных культур, га	69.5	229.4	165.8	178.1	189.4	364.4
в процентах от общей посевной площади	1.2	3.9	2.8	3.0	3.2	6.2
в среднем на одно хозяйство, га	0.0	0.1	0.2	0.3	0.4	0.5
Волгодонской						
Число хозяйств, единиц	6363	1140	57	6	1	13
в процентах от общего числа хозяйств	67.0	12.0	0.6	0.1	0.0	0.1
в процентах от числа хозяйств, имевших посевную площадь	80.8	14.5	0.7	0.1	0.0	0.2
Посевная площадь сельскохозяйственных культур, га	117.9	85.2	10.7	1.7	0.4	6.8
в процентах от общей посевной площади	5.0	3.6	0.5	0.1	0.0	0.3
в среднем на одно хозяйство, га	0.0	0.1	0.2	0.3	0.4	0.5
Дубовский						
Число хозяйств, единиц	5102	558	27	8	-	-
в процентах от общего числа хозяйств	73.7	8.1	0.4	0.1	-	-
в процентах от числа хозяйств, имевших посевную площадь	89.3	9.8	0.5	0.1	-	-
Посевная площадь сельскохозяйственных культур, га	83.9	44.3	5.3	2.4	-	-
в процентах от общей посевной площади	2.4	1.3	0.2	0.1	-	-
в среднем на одно хозяйство, га	0.0	0.1	0.2	0.3	-	-
Егорлыкский						
Число хозяйств, единиц	5231	1446	377	283	309	629
в процентах от общего числа хозяйств	41.4	11.5	3.0	2.2	2.4	5.0
в процентах от числа хозяйств, имевших посевную площадь	43.0	11.9	3.1	2.3	2.5	5.2
Посевная площадь сельскохозяйственных культур, га	127.1	117.6	74.1	85.0	124.0	343.6
в процентах от общей посевной площади	2.5	2.4	1.5	1.7	2.5	6.9
в среднем на одно хозяйство, га	0.0	0.1	0.2	0.3	0.4	0.5



ГРУППИРОВКИ ОБЪЕКТОВ ПЕРЕПИСИ ПО РАЗМЕРУ ПОСЕВНЫХ ПЛОЩАДЕЙ

посевную площадь, гектаров						Хозяйства, не имевшие посевной площади	Итого
0,66 - 1,00	1,01 - 2,5	2,51 - 10,00	10,01 - 20,0	свыше 20,00	всего		
485	93	22	23	28	8444	262	8706
5.6	1.1	0.3	0.3	0.3	97.0	3.0	100
5.7	1.1	0.3	0.3	0.3	100	x	x
392.3	124.1	179.7	289.5	3701.8	5884.0	x	5884.0
6.7	2.1	3.1	4.9	62.9	100	x	100
0.8	1.3	8.2	12.6	132.2	0.7	x	0.7
12	93	151	14	28	7878	1622	9500
0.1	1.0	1.6	0.1	0.3	82.9	17.1	100
0.2	1.2	1.9	0.2	0.4	100	x	x
11.2	146.9	690.2	179.5	1104.6	2354.9	x	2354.9
0.5	6.2	29.3	7.6	46.9	100	x	100
0.9	1.6	4.6	12.8	39.4	0.3	x	0.2
1	-	-	-	16	5712	1215	6927
0.0	-	-	-	0.2	82.5	17.5	100
0.0	-	-	-	0.3	100	x	x
0.8	-	-	-	3316.2	3452.9	x	3452.9
0.0	-	-	-	96.0	100	x	100
0.8	-	-	-	207.3	0.6	x	0.5
3319	506	56	2	3	12161	461	12622
26.3	4.0	0.4	0.0	0.0	96.3	3.7	100
27.3	4.2	0.5	0.0	0.0	100	x	x
2981.4	795.6	199.6	28.9	106.4	4983.3	x	4983.3
59.8	16.0	4.0	0.6	2.1	100	x	100
0.9	1.6	3.6	14.4	35.5	0.4	x	0.4



ГРУППИРОВКИ ОБЪЕКТОВ ПЕРЕПИСИ ПО РАЗМЕРУ ПОСЕВНЫХ ПЛОЩАДЕЙ

	Хозяйства, имевшие					
	до 0,06	0,06 - 0,15	0,16 - 0,25	0,26 - 0,35	0,36 - 0,45	0,46 - 0,65
Заветинский						
Число хозяйств, единиц	3473	343	5	1	-	-
в процентах от общего числа хозяйств	73.7	7.3	0.1	0.0	-	-
в процентах от числа хозяйств, имевших посевную площадь	90.8	9.0	0.1	0.0	-	-
Посевная площадь сельскохозяйственных культур, га	51.2	24.6	0.9	0.3	-	-
в процентах от общей посевной площади	64.4	30.9	1.2	0.3	-	-
в среднем на одно хозяйство, га	0.0	0.1	0.2	0.3	-	-
Зерноградский						
Число хозяйств, единиц	10707	1835	458	242	179	172
в процентах от общего числа хозяйств	59.9	10.3	2.6	1.4	1.0	1.0
в процентах от числа хозяйств, имевших посевную площадь	77.8	13.3	3.3	1.8	1.3	1.3
Посевная площадь сельскохозяйственных культур, га	170.7	159.7	89.9	73.9	72.0	91.7
в процентах от общей посевной площади	12.1	11.3	6.4	5.2	5.1	6.5
в среднем на одно хозяйство, га	0.0	0.1	0.2	0.3	0.4	0.5
Зимовниковский						
Число хозяйств, единиц	9243	622	58	24	4	3
в процентах от общего числа хозяйств	84.9	5.7	0.5	0.2	0.0	0.0
в процентах от числа хозяйств, имевших посевную площадь	92.8	6.2	0.6	0.2	0.0	0.0
Посевная площадь сельскохозяйственных культур, га	117.1	47.9	12.1	6.8	1.6	1.5
в процентах от общей посевной площади	23.9	9.8	2.5	1.4	0.3	0.3
в среднем на одно хозяйство, га	0.0	0.1	0.2	0.3	0.4	0.5
Кагальницкий						
Число хозяйств, единиц	5257	1119	162	68	36	15
в процентах от общего числа хозяйств	60.7	12.9	1.9	0.8	0.4	0.2
в процентах от числа хозяйств, имевших посевную площадь	78.9	16.8	2.4	1.0	0.5	0.2
Посевная площадь сельскохозяйственных культур, га	101.1	89.5	31.4	20.4	14.1	8.1
в процентах от общей посевной площади	30.5	27.0	9.5	6.2	4.2	2.5
в среднем на одно хозяйство, га	0.0	0.1	0.2	0.3	0.4	0.5



ГРУППИРОВКИ ОБЪЕКТОВ ПЕРЕПИСИ ПО РАЗМЕРУ ПОСЕВНЫХ ПЛОЩАДЕЙ

посевную площадь, гектаров						Хозяйства, не имевшие посевной площади	Итого
0,66 - 1,00	1,01 - 2,5	2,51 - 10,00	10,01 - 20,0	свыше 20,00	всего		
-	1	-	-	-	3823	888	4711
-	0.0	-	-	-	81.2	18.8	100
-	0.0	-	-	-	100	x	x
-	2.5	-	-	-	79.5	x	79.5
-	3.1	-	-	-	100	x	100
-	2.5	-	-	-	0.0	x	0.0
119	10	17	12	8	13759	4123	17882
0.7	0.1	0.1	0.1	0.0	76.9	23.1	100
0.9	0.1	0.1	0.1	0.1	100	x	x
96.6	13.9	126.8	197.5	317.2	1409.8	x	1409.8
6.9	1.0	9.0	14.0	22.5	100	x	100
0.8	1.4	7.5	16.5	39.6	0.1	x	0.1
-	-	1	3	6	9964	919	10883
-	-	0.0	0.0	0.1	91.6	8.4	100
-	-	0.0	0.0	0.1	100	x	x
-	-	3.1	54.1	246.2	490.4	x	490.4
-	-	0.6	11.0	50.2	100	x	100
-	-	3.1	18.0	41.0	0.0	x	0.0
2	-	-	-	2	6661	2001	8662
0.0	-	-	-	0.0	76.9	23.1	100
0.0	-	-	-	0.0	100	x	x
1.5	-	-	-	65.0	331.1	x	331.1
0.4	-	-	-	19.6	100	x	100
0.7	-	-	-	32.5	0.0	x	0.0



ГРУППИРОВКИ ОБЪЕКТОВ ПЕРЕПИСИ ПО РАЗМЕРУ ПОСЕВНЫХ ПЛОЩАДЕЙ

	Хозяйства, имевшие					
	до 0,06	0,06 - 0,15	0,16 - 0,25	0,26 - 0,35	0,36 - 0,45	0,46 - 0,65
Каменский						
Число хозяйств, единиц	10857	3854	523	96	34	50
в процентах от общего числа хозяйств	64.0	22.7	3.1	0.6	0.2	0.3
в процентах от числа хозяйств, имевших посевную площадь	70.2	24.9	3.4	0.6	0.2	0.3
Посевная площадь сельскохозяйственных культур, га	224.2	332.0	98.0	28.5	13.5	27.9
в процентах от общей посевной площади	20.9	31.0	9.2	2.7	1.3	2.6
в среднем на одно хозяйство, га	0.0	0.1	0.2	0.3	0.4	0.6
Кашарский						
Число хозяйств, единиц	3723	2353	659	171	32	11
в процентах от общего числа хозяйств	49.2	31.1	8.7	2.3	0.4	0.1
в процентах от числа хозяйств, имевших посевную площадь	53.5	33.8	9.5	2.5	0.5	0.2
Посевная площадь сельскохозяйственных культур, га	69.7	211.8	127.6	50.0	12.8	5.9
в процентах от общей посевной площади	12.5	37.9	22.8	8.9	2.3	1.0
в среднем на одно хозяйство, га	0.0	0.1	0.2	0.3	0.4	0.5
Константиновский						
Число хозяйств, единиц	4831	990	178	36	4	5
в процентах от общего числа хозяйств	59.4	12.2	2.2	0.4	0.0	0.1
в процентах от числа хозяйств, имевших посевную площадь	77.7	15.9	2.9	0.6	0.1	0.1
Посевная площадь сельскохозяйственных культур, га	83.6	85.0	33.4	10.1	1.5	2.6
в процентах от общей посевной площади	10.6	10.8	4.2	1.3	0.2	0.3
в среднем на одно хозяйство, га	0.0	0.1	0.2	0.3	0.4	0.5
Красносулинский						
Число хозяйств, единиц	10533	6475	865	190	56	33
в процентах от общего числа хозяйств	52.4	32.2	4.3	0.9	0.3	0.2
в процентах от числа хозяйств, имевших посевную площадь	58.0	35.6	4.8	1.0	0.3	0.2
Посевная площадь сельскохозяйственных культур, га	257.9	561.7	166.1	55.4	22.0	17.1
в процентах от общей посевной площади	17.9	39.0	11.5	3.8	1.5	1.2
в среднем на одно хозяйство, га	0.0	0.1	0.2	0.3	0.4	0.5



ГРУППИРОВКИ ОБЪЕКТОВ ПЕРЕПИСИ ПО РАЗМЕРУ ПОСЕВНЫХ ПЛОЩАДЕЙ

посевную площадь, гектаров						Хозяйства, не имевшие посевной площади	Итого
0,66 - 1,00	1,01 - 2,5	2,51 - 10,00	10,01 - 20,0	свыше 20,00	всего		
44	-	2	2	4	15466	1505	16971
0.3	-	0.0	0.0	0.0	91.1	8.9	100
0.3	-	0.0	0.0	0.0	100	x	x
34.0	-	12.0	23.9	276.1	1070.0	x	1070.0
3.2	-	1.1	2.2	25.8	100	x	100
0.8	-	6.0	12.0	69.0	0.1	x	0.1
2	-	-	1	2	6954	618	7572
0.0	-	-	0.0	0.0	91.8	8.2	100
0.0	-	-	0.0	0.0	100	x	x
1.4	-	-	16.0	64.2	559.3	x	559.3
0.2	-	-	2.9	11.5	100	x	100
0.7	-	-	16.0	32.1	0.1	x	0.1
156	1	1	4	9	6215	1918	8133
1.9	0.0	0.0	0.0	0.1	76.4	23.6	100
2.5	0.0	0.0	0.1	0.1	100	x	x
132.9	1.9	7.0	66.1	365.4	789.5	x	789.5
16.8	0.2	0.9	8.4	46.3	100	x	100
0.9	1.9	7.0	16.5	40.6	0.1	x	0.1
3	-	7	6	7	18175	1909	20084
0.0	-	0.0	0.0	0.0	90.5	9.5	100
0.0	-	0.0	0.0	0.0	100	x	x
2.2	-	52.6	94.5	210.7	1440.1	x	1440.1
0.2	-	3.7	6.6	14.6	100	x	100
0.7	-	7.5	15.7	30.1	0.1	x	0.1

ГРУППИРОВКИ ОБЪЕКТОВ ПЕРЕПИСИ ПО РАЗМЕРУ ПОСЕВНЫХ ПЛОЩАДЕЙ

	Хозяйства, имевшие					
	до 0,06	0,06 - 0,15	0,16 - 0,25	0,26 - 0,35	0,36 - 0,45	0,46 - 0,65
Куйбышевский						
Число хозяйств, единиц	1211	1751	779	113	20	8
в процентах от общего числа хозяйств	28.2	40.8	18.2	2.6	0.5	0.2
в процентах от числа хозяйств, имевших посевную площадь	31.0	44.9	20.0	2.9	0.5	0.2
Посевная площадь сельскохозяйственных культур, га	35.0	171.2	149.1	31.9	7.7	4.3
в процентах от общей посевной площади	7.9	38.8	33.8	7.2	1.7	1.0
в среднем на одно хозяйство, га	0.0	0.1	0.2	0.3	0.4	0.5
Мартыновский						
Число хозяйств, единиц	7791	972	172	55	26	22
в процентах от общего числа хозяйств	64.8	8.1	1.4	0.5	0.2	0.2
в процентах от числа хозяйств, имевших посевную площадь	85.2	10.6	1.9	0.6	0.3	0.2
Посевная площадь сельскохозяйственных культур, га	107.9	81.7	33.0	16.6	10.2	11.8
в процентах от общей посевной площади	19.8	15.0	6.1	3.0	1.9	2.2
в среднем на одно хозяйство, га	0.0	0.1	0.2	0.3	0.4	0.5
Матвеево-Курганский						
Число хозяйств, единиц	5542	4797	2353	1173	471	377
в процентах от общего числа хозяйств	33.5	29.0	14.2	7.1	2.9	2.3
в процентах от числа хозяйств, имевших посевную площадь	37.0	32.1	15.7	7.8	3.1	2.5
Посевная площадь сельскохозяйственных культур, га	118.2	465.4	463.5	347.3	187.6	198.8
в процентах от общей посевной площади	5.7	22.3	22.2	16.6	9.0	9.5
в среднем на одно хозяйство, га	0.0	0.1	0.2	0.3	0.4	0.5
Миллеровский						
Число хозяйств, единиц	8640	3858	1661	675	286	167
в процентах от общего числа хозяйств	50.4	22.5	9.7	3.9	1.7	1.0
в процентах от числа хозяйств, имевших посевную площадь	56.2	25.1	10.8	4.4	1.9	1.1
Посевная площадь сельскохозяйственных культур, га	107.9	374.4	324.6	200.8	113.4	90.1
в процентах от общей посевной площади	7.0	24.1	20.9	12.9	7.3	5.8
в среднем на одно хозяйство, га	0.0	0.1	0.2	0.3	0.4	0.5



ГРУППИРОВКИ ОБЪЕКТОВ ПЕРЕПИСИ ПО РАЗМЕРУ ПОСЕВНЫХ ПЛОЩАДЕЙ

посевную площадь, гектаров						Хозяйства, не имевшие посевной площади	Итого
0,66 - 1,00	1,01 - 2,5	2,51 - 10,00	10,01 - 20,0	свыше 20,00	всего		
17	1	1	1	-	3902	387	4289
0.4	0.0	0.0	0.0	-	91.0	9.0	100
0.4	0.0	0.0	0.0	-	100	x	x
13.8	1.6	10.0	17.2	-	441.6	x	441.6
3.1	0.4	2.3	3.9	-	100	x	100
0.8	1.6	10.0	17.2	-	0.1	x	0.1
32	61	8	5	1	9145	2884	12029
0.3	0.5	0.1	0.0	0.0	76.0	24.0	100
0.3	0.7	0.1	0.1	0.0	100	x	x
29.3	88.2	35.6	58.8	72.0	545.0	x	545.0
5.4	16.2	6.5	10.8	13.2	100	x	100
0.9	1.4	4.5	11.8	72.0	0.1	x	0.0
214	23	6	5	-	14961	1562	16523
1.3	0.1	0.0	0.0	-	90.5	9.5	100
1.4	0.2	0.0	0.0	-	100	x	x
172.1	35.8	28.4	71.7	-	2088.9	x	2088.9
8.2	1.7	1.4	3.4	-	100	x	100
0.8	1.6	4.7	14.3	-	0.1	x	0.1
71	15	4	2	7	15386	1744	17130
0.4	0.1	0.0	0.0	0.0	89.8	10.2	100
0.5	0.1	0.0	0.0	0.0	100	x	x
56.3	23.4	27.7	27.7	206.0	1552.2	x	1552.2
3.6	1.5	1.8	1.8	13.3	100	x	100
0.8	1.6	6.9	13.8	29.4	0.1	x	0.1

ГРУППИРОВКИ ОБЪЕКТОВ ПЕРЕПИСИ ПО РАЗМЕРУ ПОСЕВНЫХ ПЛОЩАДЕЙ

	Хозяйства, имевшие					
	до 0,06	0,06 - 0,15	0,16 - 0,25	0,26 - 0,35	0,36 - 0,45	0,46 - 0,65
Милютинский						
Число хозяйств, единиц	1007	1284	694	479	403	446
в процентах от общего числа хозяйств	17.8	22.6	12.2	8.4	7.1	7.9
в процентах от числа хозяйств, имевших посевную площадь	18.1	23.1	12.5	8.6	7.3	8.0
Посевная площадь сельскохозяйственных культур, га	21.6	123.4	135.8	142.4	160.6	237.3
в процентах от общей посевной площади	0.4	2.0	2.2	2.3	2.6	3.9
в среднем на одно хозяйство, га	0.0	0.1	0.2	0.3	0.4	0.5
Морозовский						
Число хозяйств, единиц	8691	399	101	37	12	3
в процентах от общего числа хозяйств	72.7	3.3	0.8	0.3	0.1	0.0
в процентах от числа хозяйств, имевших посевную площадь	94.0	4.3	1.1	0.4	0.1	0.0
Посевная площадь сельскохозяйственных культур, га	100.8	31.9	19.0	10.9	4.7	1.5
в процентах от общей посевной площади	58.9	18.6	11.1	6.4	2.7	0.9
в среднем на одно хозяйство, га	0.0	0.1	0.2	0.3	0.4	0.5
Мясниковский						
Число хозяйств, единиц	4240	1318	132	27	4	1
в процентах от общего числа хозяйств	49.6	15.4	1.5	0.3	0.0	0.0
в процентах от числа хозяйств, имевших посевную площадь	73.6	22.9	2.3	0.5	0.1	0.0
Посевная площадь сельскохозяйственных культур, га	72.7	113.1	24.3	8.0	1.6	0.5
в процентах от общей посевной площади	10.3	16.0	3.4	1.1	0.2	0.1
в среднем на одно хозяйство, га	0.0	0.1	0.2	0.3	0.4	0.5
Неклиновский						
Число хозяйств, единиц	10319	8805	2236	910	538	281
в процентах от общего числа хозяйств	39.8	34.0	8.6	3.5	2.1	1.1
в процентах от числа хозяйств, имевших посевную площадь	44.5	37.9	9.6	3.9	2.3	1.2
Посевная площадь сельскохозяйственных культур, га	267.1	798.2	437.9	275.5	218.1	147.5
в процентах от общей посевной площади	8.6	25.6	14.0	8.8	7.0	4.7
в среднем на одно хозяйство, га	0.0	0.1	0.2	0.3	0.4	0.5



ГРУППИРОВКИ ОБЪЕКТОВ ПЕРЕПИСИ ПО РАЗМЕРУ ПОСЕВНЫХ ПЛОЩАДЕЙ

посевную площадь, гектаров						Хозяйства, не имевшие посевной площади	Итого
0,66 - 1,00	1,01 - 2,5	2,51 - 10,00	10,01 - 20,0	свыше 20,00	всего		
865	136	46	89	107	5556	116	5672
15.3	2.4	0.8	1.6	1.9	98.0	2.0	100
15.6	2.4	0.8	1.6	1.9	100	x	x
720.8	189.0	270.6	1069.9	3016.9	6088.2	x	6088.2
11.8	3.1	4.4	17.6	49.6	100	x	100
0.8	1.4	5.9	12.0	28.2	1.1	x	1.1
3	-	-	-	-	9246	2711	11957
0.0	-	-	-	-	77.3	22.7	100
0.0	-	-	-	-	100	x	x
2.4	-	-	-	-	171.1	x	171.1
1.4	-	-	-	-	100	x	100
0.8	-	-	-	-	0.0	x	0.0
1	-	22	14	4	5763	2791	8554
0.0	-	0.3	0.2	0.0	67.4	32.6	100
0.0	-	0.4	0.2	0.1	100	x	x
0.8	-	118.1	196.3	170.0	705.3	x	705.3
0.1	-	16.7	27.8	24.1	100	x	100
0.8	-	5.4	14.0	42.5	0.1	x	0.1
35	6	38	24	13	23205	2697	25902
0.1	0.0	0.1	0.1	0.1	89.6	10.4	100
0.2	0.0	0.2	0.1	0.1	100	x	x
27.7	8.0	231.0	362.8	349.6	3123.4	x	3123.4
0.9	0.3	7.4	11.6	11.2	100	x	100
0.8	1.3	6.1	15.1	26.9	0.1	x	0.1

ГРУППИРОВКИ ОБЪЕКТОВ ПЕРЕПИСИ ПО РАЗМЕРУ ПОСЕВНЫХ ПЛОЩАДЕЙ

	Хозяйства, имевшие					
	до 0,06	0,06 - 0,15	0,16 - 0,25	0,26 - 0,35	0,36 - 0,45	0,46 - 0,65
Обливский						
Число хозяйств, единиц	4452	632	9	1	-	-
в процентах от общего числа хозяйств	79.1	11.2	0.2	0.0	-	-
в процентах от числа хозяйств, имевших посевную площадь	86.8	12.3	0.2	0.0	-	-
Посевная площадь сельскохозяйственных культур, га	74.2	45.2	1.6	0.4	-	-
в процентах от общей посевной площади	3.7	2.3	0.1	0.0	-	-
в среднем на одно хозяйство, га	0.0	0.1	0.2	0.4	-	-
Октябрьский						
Число хозяйств, единиц	7780	6399	1802	334	51	26
в процентах от общего числа хозяйств	40.8	33.6	9.5	1.8	0.3	0.1
в процентах от числа хозяйств, имевших посевную площадь	47.4	39.0	11.0	2.0	0.3	0.2
Посевная площадь сельскохозяйственных культур, га	176.0	619.4	344.0	96.2	19.9	13.1
в процентах от общей посевной площади	12.4	43.6	24.2	6.8	1.4	0.9
в среднем на одно хозяйство, га	0.0	0.1	0.2	0.3	0.4	0.5
Орловский						
Число хозяйств, единиц	8007	1782	273	95	33	13
в процентах от общего числа хозяйств	71.5	15.9	2.4	0.8	0.3	0.1
в процентах от числа хозяйств, имевших посевную площадь	78.2	17.4	2.7	0.9	0.3	0.1
Посевная площадь сельскохозяйственных культур, га	172.1	151.6	52.7	27.7	12.6	7.2
в процентах от общей посевной площади	10.7	9.4	3.3	1.7	0.8	0.4
в среднем на одно хозяйство, га	0.0	0.1	0.2	0.3	0.4	0.6
Песчанокопский						
Число хозяйств, единиц	3516	3008	1857	1334	960	1059
в процентах от общего числа хозяйств	26.8	22.9	14.1	10.2	7.3	8.1
в процентах от числа хозяйств, имевших посевную площадь	27.1	23.2	14.3	10.3	7.4	8.2
Посевная площадь сельскохозяйственных культур, га	87.1	284.4	372.2	401.9	383.8	571.6
в процентах от общей посевной площади	2.7	8.9	11.7	12.6	12.1	18.0
в среднем на одно хозяйство, га	0.0	0.1	0.2	0.3	0.4	0.5



ГРУППИРОВКИ ОБЪЕКТОВ ПЕРЕПИСИ ПО РАЗМЕРУ ПОСЕВНЫХ ПЛОЩАДЕЙ

посевную площадь, гектаров						Хозяйства, не имевшие посевной площади	Итого
0,66 - 1,00	1,01 - 2,5	2,51 - 10,00	10,01 - 20,0	свыше 20,00	всего		
-	-	3	8	26	5131	495	5626
-	-	0.1	0.1	0.5	91.2	8.8	100
-	-	0.1	0.2	0.5	100	x	x
-	-	18.0	119.4	1743.5	2002.3	x	2002.3
-	-	0.9	6.0	87.1	100	x	100
-	-	6.0	14.9	67.1	0.4	x	0.4
5	1	4	1	1	16404	2662	19066
0.0	0.0	0.0	0.0	0.0	86.0	14.0	100
0.0	0.0	0.0	0.0	0.0	100	x	x
4.3	1.1	24.9	15.6	107.6	1422.3	x	1422.3
0.3	0.1	1.8	1.1	7.6	100	x	100
0.9	1.1	6.2	15.6	107.6	0.1	x	0.1
1	-	3	10	18	10235	967	11202
0.0	-	0.0	0.1	0.2	91.4	8.6	100
0.0	-	0.0	0.1	0.2	100	x	x
0.7	-	17.6	140.8	1032.1	1615.0	x	1615.0
0.0	-	1.1	8.7	63.9	100	x	100
0.7	-	5.9	14.1	57.3	0.2	x	0.1
1092	132	5	-	-	12963	171	13134
8.3	1.0	0.0	-	-	98.7	1.3	100
8.4	1.0	0.0	-	-	100	x	x
882.7	180.6	16.9	-	-	3181.3	x	3181.3
27.7	5.7	0.5	-	-	100	x	100
0.8	1.4	3.4	-	-	0.2	x	0.2

ГРУППИРОВКИ ОБЪЕКТОВ ПЕРЕПИСИ ПО РАЗМЕРУ ПОСЕВНЫХ ПЛОЩАДЕЙ

	Хозяйства, имевшие					
	до 0,06	0,06 - 0,15	0,16 - 0,25	0,26 - 0,35	0,36 - 0,45	0,46 - 0,65
Пролетарский						
Число хозяйств, единиц	9080	1897	94	15	6	2
в процентах от общего числа хозяйств	76.3	15.9	0.8	0.1	0.1	0.0
в процентах от числа хозяйств, имевших посевную площадь	81.8	17.1	0.8	0.1	0.1	0.0
Посевная площадь сельскохозяйственных культур, га	188.2	147.3	18.1	4.3	2.4	1.0
в процентах от общей посевной площади	28.7	22.5	2.8	0.7	0.4	0.2
в среднем на одно хозяйство, га	0.0	0.1	0.2	0.3	0.4	0.5
Ремонтненский						
Число хозяйств, единиц	2168	38	3	2	3	3
в процентах от общего числа хозяйств	39.1	0.7	0.1	0.0	0.1	0.1
в процентах от числа хозяйств, имевших посевную площадь	97.7	1.7	0.1	0.1	0.1	0.1
Посевная площадь сельскохозяйственных культур, га	11.4	3.3	0.5	0.5	1.2	1.6
в процентах от общей посевной площади	59.3	17.1	2.5	2.7	6.3	8.6
в среднем на одно хозяйство, га	0.0	0.1	0.2	0.3	0.4	0.5
Родионово-Несветайский						
Число хозяйств, единиц	3083	4034	1563	527	219	67
в процентах от общего числа хозяйств	30.9	40.4	15.6	5.3	2.2	0.7
в процентах от числа хозяйств, имевших посевную площадь	32.4	42.4	16.4	5.5	2.3	0.7
Посевная площадь сельскохозяйственных культур, га	68.9	375.2	298.9	154.2	86.0	34.6
в процентах от общей посевной площади	3.7	19.9	15.9	8.2	4.6	1.8
в среднем на одно хозяйство, га	0.0	0.1	0.2	0.3	0.4	0.5
Сальский						
Число хозяйств, единиц	22127	2106	760	507	402	396
в процентах от общего числа хозяйств	78.2	7.4	2.7	1.8	1.4	1.4
в процентах от числа хозяйств, имевших посевную площадь	83.4	7.9	2.9	1.9	1.5	1.5
Посевная площадь сельскохозяйственных культур, га	281.0	186.9	149.4	151.3	159.4	210.5
в процентах от общей посевной площади	10.2	6.7	5.4	5.5	5.8	7.6
в среднем на одно хозяйство, га	0.0	0.1	0.2	0.3	0.4	0.5



ГРУППИРОВКИ ОБЪЕКТОВ ПЕРЕПИСИ ПО РАЗМЕРУ ПОСЕВНЫХ ПЛОЩАДЕЙ

посевную площадь, гектаров						Хозяйства, не имевшие посевной площади	Итого
0,66 - 1,00	1,01 - 2,5	2,51 - 10,00	10,01 - 20,0	свыше 20,00	всего		
3	-	1	2	2	11102	806	11908
0.0	-	0.0	0.0	0.0	93.2	6.8	100
0.0	-	0.0	0.0	0.0	100	x	x
2.2	-	5.4	25.0	261.9	655.9	x	655.9
0.3	-	0.8	3.8	39.9	100	x	100
0.7	-	5.4	12.5	131.0	0.1	x	0.1
1	-	-	-	-	2218	3320	5538
0.0	-	-	-	-	40.1	59.9	100
0.0	-	-	-	-	100	x	x
0.7	-	-	-	-	19.2	x	19.2
3.6	-	-	-	-	100	x	100
0.7	-	-	-	-	0.0	x	0.0
11	2	2	-	6	9514	475	9989
0.1	0.0	0.0	-	0.1	95.2	4.8	100
0.1	0.0	0.0	-	0.1	100	x	x
8.4	3.6	8.9	-	843.9	1882.7	x	1882.7
0.4	0.2	0.5	-	44.8	100	x	100
0.8	1.8	4.5	-	140.7	0.2	x	0.2
153	9	3	37	22	26522	1768	28290
0.5	0.0	0.0	0.1	0.1	93.8	6.2	100
0.6	0.0	0.0	0.1	0.1	100	x	x
115.2	11.7	23.5	446.7	1032.7	2768.4	x	2768.4
4.2	0.4	0.9	16.1	37.3	100	x	100
0.8	1.3	7.8	12.1	46.9	0.1	x	0.1



ГРУППИРОВКИ ОБЪЕКТОВ ПЕРЕПИСИ ПО РАЗМЕРУ ПОСЕВНЫХ ПЛОЩАДЕЙ

	Хозяйства, имевшие					
	до 0,06	0,06 - 0,15	0,16 - 0,25	0,26 - 0,35	0,36 - 0,45	0,46 - 0,65
Семикаракорский						
Число хозяйств, единиц	8169	2580	1083	387	117	59
в процентах от общего числа хозяйств	53.1	16.8	7.0	2.5	0.8	0.4
в процентах от числа хозяйств, имевших посевную площадь	65.4	20.7	8.7	3.1	0.9	0.5
Посевная площадь сельскохозяйственных культур, га	126.6	242.6	212.4	114.5	46.2	29.9
в процентах от общей посевной площади	10.4	20.0	17.5	9.4	3.8	2.5
в среднем на одно хозяйство, га	0.0	0.1	0.2	0.3	0.4	0.5
Советский						
Число хозяйств, единиц	1235	547	85	24	1	3
в процентах от общего числа хозяйств	57.3	25.4	3.9	1.1	0.0	0.1
в процентах от числа хозяйств, имевших посевную площадь	65.2	28.9	4.5	1.3	0.1	0.2
Посевная площадь сельскохозяйственных культур, га	28.9	43.5	16.3	6.9	0.4	1.5
в процентах от общей посевной площади	29.6	44.6	16.7	7.1	0.4	1.6
в среднем на одно хозяйство, га	0.0	0.1	0.2	0.3	0.4	0.5
Тарасовский						
Число хозяйств, единиц	3657	1855	1005	635	309	199
в процентах от общего числа хозяйств	43.0	21.8	11.8	7.5	3.6	2.3
в процентах от числа хозяйств, имевших посевную площадь	47.1	23.9	12.9	8.2	4.0	2.6
Посевная площадь сельскохозяйственных культур, га	53.0	176.2	200.0	190.2	121.5	103.9
в процентах от общей посевной площади	5.0	16.5	18.7	17.8	11.4	9.7
в среднем на одно хозяйство, га	0.0	0.1	0.2	0.3	0.4	0.5
Тацинский						
Число хозяйств, единиц	5415	2195	571	192	81	100
в процентах от общего числа хозяйств	50.8	20.6	5.4	1.8	0.8	0.9
в процентах от числа хозяйств, имевших посевную площадь	62.7	25.4	6.6	2.2	0.9	1.2
Посевная площадь сельскохозяйственных культур, га	98.4	190.8	110.8	56.0	31.7	55.0
в процентах от общей посевной площади	16.1	31.3	18.2	9.2	5.2	9.0
в среднем на одно хозяйство, га	0.0	0.1	0.2	0.3	0.4	0.5



ГРУППИРОВКИ ОБЪЕКТОВ ПЕРЕПИСИ ПО РАЗМЕРУ ПОСЕВНЫХ ПЛОЩАДЕЙ

посевную площадь, гектаров						Хозяйства, не имевшие посевной площади	Итого
0,66 - 1,00	1,01 - 2,5	2,51 - 10,00	10,01 - 20,0	свыше 20,00	всего		
18	36	26	5	6	12486	2898	15384
0.1	0.2	0.2	0.0	0.0	81.2	18.8	100
0.1	0.3	0.2	0.0	0.0	100	x	x
14.8	56.9	103.8	64.4	202.1	1214.0	x	1214.0
1.2	4.7	8.5	5.3	16.6	100	x	100
0.8	1.6	4.0	12.9	33.7	0.1	x	0.1
-	-	-	-	-	1895	259	2154
-	-	-	-	-	88.0	12.0	100
-	-	-	-	-	100	x	x
-	-	-	-	-	97.6	x	97.6
-	-	-	-	-	100	x	100
-	-	-	-	-	0.1	x	0.0
96	4	5	4	2	7771	741	8512
1.1	0.0	0.1	0.0	0.0	91.3	8.7	100
1.2	0.1	0.1	0.1	0.0	100	x	x
74.0	5.5	42.2	62.5	40.1	1069.1	x	1069.1
6.9	0.5	3.9	5.8	3.8	100	x	100
0.8	1.4	8.4	15.6	20.1	0.1	x	0.1
82	-	-	-	-	8636	2013	10649
0.8	-	-	-	-	81.1	18.9	100
0.9	-	-	-	-	100	x	x
66.8	-	-	-	-	609.5	x	609.5
11.0	-	-	-	-	100	x	100
0.8	-	-	-	-	0.1	x	0.1

ГРУППИРОВКИ ОБЪЕКТОВ ПЕРЕПИСИ ПО РАЗМЕРУ ПОСЕВНЫХ ПЛОЩАДЕЙ

	Хозяйства, имевшие					
	до 0,06	0,06 - 0,15	0,16 - 0,25	0,26 - 0,35	0,36 - 0,45	0,46 - 0,65
Усть-Донецкий						
Число хозяйств, единиц	5059	3836	696	139	44	99
в процентах от общего числа хозяйств	47.1	35.8	6.5	1.3	0.4	0.9
в процентах от числа хозяйств, имевших посевную площадь	50.9	38.6	7.0	1.4	0.4	1.0
Посевная площадь сельскохозяйственных культур, га	129.4	343.0	133.0	40.5	17.7	54.0
в процентах от общей посевной площади	14.5	38.5	14.9	4.5	2.0	6.1
в среднем на одно хозяйство, га	0.0	0.1	0.2	0.3	0.4	0.5
Целинский						
Число хозяйств, единиц	5141	1359	799	730	490	601
в процентах от общего числа хозяйств	43.5	11.5	6.8	6.2	4.1	5.1
в процентах от числа хозяйств, имевших посевную площадь	48.9	12.9	7.6	6.9	4.7	5.7
Посевная площадь сельскохозяйственных культур, га	100.3	129.5	160.3	222.1	195.4	327.1
в процентах от общей посевной площади	3.4	4.4	5.5	7.6	6.6	11.1
в среднем на одно хозяйство, га	0.0	0.1	0.2	0.3	0.4	0.5
Цимлянский						
Число хозяйств, единиц	7989	1877	68	8	-	2
в процентах от общего числа хозяйств	74.3	17.5	0.6	0.1	-	0.0
в процентах от числа хозяйств, имевших посевную площадь	80.2	18.8	0.7	0.1	-	0.0
Посевная площадь сельскохозяйственных культур, га	189.1	139.1	12.0	2.4	-	1.1
в процентах от общей посевной площади	24.1	17.7	1.5	0.3	-	0.1
в среднем на одно хозяйство, га	0.0	0.1	0.2	0.3	-	0.6
Чертковский						
Число хозяйств, единиц	4657	3140	1444	716	329	165
в процентах от общего числа хозяйств	39.5	26.6	12.2	6.1	2.8	1.4
в процентах от числа хозяйств, имевших посевную площадь	42.9	28.9	13.3	6.6	3.0	1.5
Посевная площадь сельскохозяйственных культур, га	104.5	306.7	281.3	211.9	129.1	88.8
в процентах от общей посевной площади	6.2	18.3	16.7	12.6	7.7	5.3
в среднем на одно хозяйство, га	0.0	0.1	0.2	0.3	0.4	0.5



ГРУППИРОВКИ ОБЪЕКТОВ ПЕРЕПИСИ ПО РАЗМЕРУ ПОСЕВНЫХ ПЛОЩАДЕЙ

посевную площадь, гектаров						Хозяйства, не имевшие посевной площади	Итого
0,66 - 1,00	1,01 - 2,5	2,51 - 10,00	10,01 - 20,0	свыше 20,00	всего		
24	41	3	-	1	9942	788	10730
0.2	0.4	0.0	-	0.0	92.7	7.3	100
0.2	0.4	0.0	-	0.0	100	x	x
19.4	53.4	15.2	-	85.8	891.2	x	891.2
2.2	6.0	1.7	-	9.6	100	x	100
0.8	1.3	5.1	-	85.8	0.1	x	0.1
1239	130	20	8	7	10524	1293	11817
10.5	1.1	0.2	0.1	0.1	89.1	10.9	100
11.8	1.2	0.2	0.1	0.1	100	x	x
1061.7	183.7	98.4	122.1	339.7	2940.3	x	2940.3
36.1	6.2	3.3	4.2	11.6	100	x	100
0.9	1.4	4.9	15.3	48.5	0.3	x	0.2
-	-	2	2	10	9958	790	10748
-	-	0.0	0.0	0.1	92.6	7.4	100
-	-	0.0	0.0	0.1	100	x	x
-	-	7.3	24.4	410.5	785.8	x	785.8
-	-	0.9	3.1	52.2	100	x	100
-	-	3.6	12.2	41.1	0.1	x	0.1
364	32	4	-	2	10853	949	11802
3.1	0.3	0.0	-	0.0	92.0	8.0	100
3.4	0.3	0.0	-	0.0	100	x	x
313.8	43.1	30.9	-	170.1	1680.2	x	1680.2
18.7	2.6	1.8	-	10.1	100	x	100
0.9	1.3	7.7	-	85.1	0.2	x	0.1

ГРУППИРОВКИ ОБЪЕКТОВ ПЕРЕПИСИ ПО РАЗМЕРУ ПОСЕВНЫХ ПЛОЩАДЕЙ

	Хозяйства, имевшие					
	до 0,06	0,06 - 0,15	0,16 - 0,25	0,26 - 0,35	0,36 - 0,45	0,46 - 0,65
Шолоховский						
Число хозяйств, единиц	5543	1398	174	20	3	2
в процентах от общего числа хозяйств	68.8	17.4	2.2	0.2	0.0	0.0
в процентах от числа хозяйств, имевших посевную площадь	77.6	19.6	2.4	0.3	0.0	0.0
Посевная площадь сельскохозяйственных культур, га	89.0	117.7	32.3	5.6	1.2	1.1
в процентах от общей посевной площади	36.0	47.7	13.1	2.3	0.5	0.4
в среднем на одно хозяйство, га	0.0	0.1	0.2	0.3	0.4	0.5
В том числе по городским округам:						
Число хозяйств, единиц	106653	11000	308	36	9	3
в процентах от общего числа хозяйств	72.4	7.5	0.2	0.0	0.0	0.0
в процентах от числа хозяйств, имевших посевную площадь	90.4	9.3	0.3	0.0	0.0	0.0
Посевная площадь сельскохозяйственных культур, га	1885.9	822.4	55.5	10.0	3.4	1.5
в процентах от общей посевной площади	66.2	28.9	1.9	0.4	0.1	0.1
в среднем на одно хозяйство, га	0.0	0.1	0.2	0.3	0.4	0.5
Ростов-на-Дону						
Число хозяйств, единиц	11653	45	-	-	-	-
в процентах от общего числа хозяйств	40.6	0.2	-	-	-	-
в процентах от числа хозяйств, имевших посевную площадь	99.6	0.4	-	-	-	-
Посевная площадь сельскохозяйственных культур, га	104.9	3.1	-	-	-	-
в процентах от общей посевной площади	96.4	2.8	-	-	-	-
в среднем на одно хозяйство, га	0.0	0.1	-	-	-	-
Азов						
Число хозяйств, единиц	5487	226	41	10	1	-
в процентах от общего числа хозяйств	80.5	3.3	0.6	0.1	0.0	-
в процентах от числа хозяйств, имевших посевную площадь	95.2	3.9	0.7	0.2	0.0	-
Посевная площадь сельскохозяйственных культур, га	106.4	16.6	8.2	2.5	0.4	-
в процентах от общей посевной площади	79.3	12.4	6.1	1.9	0.3	-
в среднем на одно хозяйство, га	0.0	0.1	0.2	0.3	0.4	-



ГРУППИРОВКИ ОБЪЕКТОВ ПЕРЕПИСИ ПО РАЗМЕРУ ПОСЕВНЫХ ПЛОЩАДЕЙ

посевную площадь, гектаров						Хозяйства, не имевшие посевной площади	Итого
0,66 - 1,00	1,01 - 2,5	2,51 - 10,00	10,01 - 20,0	свыше 20,00	всего		
-	-	-	-	-	7140	915	8055
-	-	-	-	-	88.6	11.4	100
-	-	-	-	-	100	x	x
-	-	-	-	-	246.8	x	246.8
-	-	-	-	-	100	x	100
-	-	-	-	-	0.0	x	0.0
1	-	1	5	-	118016	29216	147232
0.0	-	0.0	0.0	-	80.2	19.8	100
0.0	-	0.0	0.0	-	100	x	x
0.9	-	7.2	60.0	-	2846.9	x	2846.9
0.0	-	0.3	2.1	-	100	x	100
0.9	-	7.2	12.0	-	0.0	x	0.0
1	-	-	-	-	11699	17022	28721
0.0	-	-	-	-	40.7	59.3	100
0.0	-	-	-	-	100	x	x
0.9	-	-	-	-	108.8	x	108.8
0.8	-	-	-	-	100	x	100
0.9	-	-	-	-	0.0	x	0.0
-	-	-	-	-	5765	1055	6820
-	-	-	-	-	84.5	15.5	100
-	-	-	-	-	100	x	x
-	-	-	-	-	134.1	x	134.1
-	-	-	-	-	100	x	100
-	-	-	-	-	0.0	x	0.0

ГРУППИРОВКИ ОБЪЕКТОВ ПЕРЕПИСИ ПО РАЗМЕРУ ПОСЕВНЫХ ПЛОЩАДЕЙ

	Хозяйства, имевшие					
	до 0,06	0,06 - 0,15	0,16 - 0,25	0,26 - 0,35	0,36 - 0,45	0,46 - 0,65
Батайск						
Число хозяйств, единиц	10810	48	-	-	-	-
в процентах от общего числа хозяйств	73.8	0.3	-	-	-	-
в процентах от числа хозяйств, имевших посевную площадь	99.6	0.4	-	-	-	-
Посевная площадь сельскохозяйственных культур, га	114.4	3.3	-	-	-	-
в процентах от общей посевной площади	97.2	2.8	-	-	-	-
в среднем на одно хозяйство, га	0.0	0.1	-	-	-	-
Волгодонск						
Число хозяйств, единиц	1779	363	6	-	-	-
в процентах от общего числа хозяйств	52.1	10.6	0.2	-	-	-
в процентах от числа хозяйств, имевших посевную площадь	82.8	16.9	0.3	-	-	-
Посевная площадь сельскохозяйственных культур, га	34.6	24.9	1.0	-	-	-
в процентах от общей посевной площади	57.2	41.2	1.6	-	-	-
в среднем на одно хозяйство, га	0.0	0.1	0.2	-	-	-
Гуково						
Число хозяйств, единиц	7782	577	17	3	-	-
в процентах от общего числа хозяйств	92.9	6.9	0.2	0.0	-	-
в процентах от числа хозяйств, имевших посевную площадь	92.9	6.9	0.2	0.0	-	-
Посевная площадь сельскохозяйственных культур, га	126.1	40.3	3.0	0.9	-	-
в процентах от общей посевной площади	74.0	23.7	1.8	0.5	-	-
в среднем на одно хозяйство, га	0.0	0.1	0.2	0.3	-	-
Донецк						
Число хозяйств, единиц	6391	490	-	1	-	-
в процентах от общего числа хозяйств	83.5	6.4	-	0.0	-	-
в процентах от числа хозяйств, имевших посевную площадь	92.9	7.1	-	0.0	-	-
Посевная площадь сельскохозяйственных культур, га	142.7	30.8	-	0.3	-	-
в процентах от общей посевной площади	78.9	17.0	-	0.1	-	-
в среднем на одно хозяйство, га	0.0	0.1	-	0.3	-	-



ГРУППИРОВКИ ОБЪЕКТОВ ПЕРЕПИСИ ПО РАЗМЕРУ ПОСЕВНЫХ ПЛОЩАДЕЙ

посевную площадь, гектаров						Хозяйства, не имевшие посевной площади	Итого
0,66 - 1,00	1,01 - 2,5	2,51 - 10,00	10,01 - 20,0	свыше 20,00	всего		
-	-	-	-	-	10858	3798	14656
-	-	-	-	-	74.1	25.9	100
-	-	-	-	-	100	x	x
-	-	-	-	-	117.7	x	117.7
-	-	-	-	-	100	x	100
-	-	-	-	-	0.0	x	0.0
-	-	-	-	-	2148	1266	3414
-	-	-	-	-	62.9	37.1	100
-	-	-	-	-	100	x	x
-	-	-	-	-	60.5	x	60.5
-	-	-	-	-	100	x	100
-	-	-	-	-	0.0	x	0.0
-	-	-	-	-	8379	-	8379
-	-	-	-	-	100.0	-	100
-	-	-	-	-	100	x	x
-	-	-	-	-	170.4	x	170.4
-	-	-	-	-	100	x	100
-	-	-	-	-	0.0	x	0.0
-	-	1	-	-	6883	771	7654
-	-	0.0	-	-	89.9	10.1	100
-	-	0.0	-	-	100	x	x
-	-	7.2	-	-	180.9	x	180.9
-	-	4.0	-	-	100	x	100
-	-	7.2	-	-	0.0	x	0.0



ГРУППИРОВКИ ОБЪЕКТОВ ПЕРЕПИСИ ПО РАЗМЕРУ ПОСЕВНЫХ ПЛОЩАДЕЙ

	Хозяйства, имевшие					
	до 0,06	0,06 - 0,15	0,16 - 0,25	0,26 - 0,35	0,36 - 0,45	0,46 - 0,65
Зверево						
Число хозяйств, единиц	1869	36	-	-	-	-
в процентах от общего числа хозяйств	97.3	1.9	-	-	-	-
в процентах от числа хозяйств, имевших посевную площадь	97.9	1.9	-	-	-	-
Посевная площадь сельскохозяйственных культур, га	29.5	2.2	-	-	-	-
в процентах от общей посевной площади	32.2	2.4	-	-	-	-
в среднем на одно хозяйство, га	0.0	0.1	-	-	-	-
Каменск-Шахтинский						
Число хозяйств, единиц	7958	1421	23	-	-	-
в процентах от общего числа хозяйств	83.2	14.9	0.2	-	-	-
в процентах от числа хозяйств, имевших посевную площадь	84.6	15.1	0.2	-	-	-
Посевная площадь сельскохозяйственных культур, га	185.2	117.8	3.8	-	-	-
в процентах от общей посевной площади	60.4	38.4	1.2	-	-	-
в среднем на одно хозяйство, га	0.0	0.1	0.2	-	-	-
Новочеркасск						
Число хозяйств, единиц	4350	474	1	-	-	-
в процентах от общего числа хозяйств	85.1	9.3	0.0	-	-	-
в процентах от числа хозяйств, имевших посевную площадь	90.2	9.8	0.0	-	-	-
Посевная площадь сельскохозяйственных культур, га	93.1	32.4	0.2	-	-	-
в процентах от общей посевной площади	74.1	25.8	0.1	-	-	-
в среднем на одно хозяйство, га	0.0	0.1	0.2	-	-	-
Новошахтинск						
Число хозяйств, единиц	15410	4066	141	14	6	2
в процентах от общего числа хозяйств	77.3	20.4	0.7	0.1	0.0	0.0
в процентах от числа хозяйств, имевших посевную площадь	78.5	20.7	0.7	0.1	0.0	0.0
Посевная площадь сельскохозяйственных культур, га	350.9	321.7	25.3	4.0	2.3	1.0
в процентах от общей посевной площади	49.8	45.6	3.6	0.6	0.3	0.1
в среднем на одно хозяйство, га	0.0	0.1	0.2	0.3	0.4	0.5



ГРУППИРОВКИ ОБЪЕКТОВ ПЕРЕПИСИ ПО РАЗМЕРУ ПОСЕВНЫХ ПЛОЩАДЕЙ

посевную площадь, гектаров						Хозяйства, не имевшие посевной площади	Итого
0,66 - 1,00	1,01 - 2,5	2,51 - 10,00	10,01 - 20,0	свыше 20,00	всего		
-	-	-	5	-	1910	11	1921
-	-	-	0.3	-	99.4	0.6	100
-	-	-	0.3	-	100	x	x
-	-	-	60.0	-	91.7	x	91.7
-	-	-	65.5	-	100	x	100
-	-	-	12.0	-	0.0	x	0.0
-	-	-	-	-	9402	165	9567
-	-	-	-	-	98.3	1.7	100
-	-	-	-	-	100	x	x
-	-	-	-	-	306.8	x	306.8
-	-	-	-	-	100	x	100
-	-	-	-	-	0.0	x	0.0
-	-	-	-	-	4825	287	5112
-	-	-	-	-	94.4	5.6	100
-	-	-	-	-	100	x	x
-	-	-	-	-	125.7	x	125.7
-	-	-	-	-	100	x	100
-	-	-	-	-	0.0	x	0.0
-	-	-	-	-	19639	284	19923
-	-	-	-	-	98.6	1.4	100
-	-	-	-	-	100	x	x
-	-	-	-	-	705.4	x	705.4
-	-	-	-	-	100	x	100
-	-	-	-	-	0.0	x	0.0



ГРУППИРОВКИ ОБЪЕКТОВ ПЕРЕПИСИ ПО РАЗМЕРУ ПОСЕВНЫХ ПЛОЩАДЕЙ

	Хозяйства, имевшие					
	до 0,06	0,06 - 0,15	0,16 - 0,25	0,26 - 0,35	0,36 - 0,45	0,46 - 0,65
Таганрог						
Число хозяйств, единиц	5861	208	13	2	-	-
в процентах от общего числа хозяйств	69.5	2.5	0.2	0.0	-	-
в процентах от числа хозяйств, имевших посевную площадь	96.3	3.4	0.2	0.0	-	-
Посевная площадь сельскохозяйственных культур, га	60.3	15.6	2.5	0.5	-	-
в процентах от общей посевной площади	76.4	19.8	3.1	0.7	-	-
в среднем на одно хозяйство, га	0.0	0.1	0.2	0.3	-	-
Шахты						
Число хозяйств, единиц	27303	3046	66	6	2	1
в процентах от общего числа хозяйств	83.7	9.3	0.2	0.0	0.0	0.0
в процентах от числа хозяйств, имевших посевную площадь	89.7	10.0	0.2	0.0	0.0	0.0
Посевная площадь сельскохозяйственных культур, га	537.9	213.6	11.6	1.7	0.7	0.5
в процентах от общей посевной площади	70.2	27.9	1.5	0.2	0.1	0.1
в среднем на одно хозяйство, га	0.0	0.1	0.2	0.3	0.4	0.5



ГРУППИРОВКИ ОБЪЕКТОВ ПЕРЕПИСИ ПО РАЗМЕРУ ПОСЕВНЫХ ПЛОЩАДЕЙ

посевную площадь, гектаров						Хозяйства, не имевшие посевной площади	Итого
0,66 - 1,00	1,01 - 2,5	2,51 - 10,00	10,01 - 20,0	свыше 20,00	всего		
-	-	-	-	-	6084	2349	8433
-	-	-	-	-	72.1	27.9	100
-	-	-	-	-	100	x	x
-	-	-	-	-	78.9	x	78.9
-	-	-	-	-	100	x	100
-	-	-	-	-	0.0	x	0.0
-	-	-	-	-	30424	2208	32632
-	-	-	-	-	93.2	6.8	100
-	-	-	-	-	100	x	x
-	-	-	-	-	766.1	x	766.1
-	-	-	-	-	100	x	100
-	-	-	-	-	0.0	x	0.0

186. ГРУППИРОВКА ЛИЧНЫХ ПОДСОБНЫХ ХОЗЯЙСТВ ПО

	Хозяйства, имевшие					
	до 0,06	0,06 - 0,15	0,16 - 0,25	0,26 - 0,35	0,36 - 0,45	0,46 - 0,65
Всего по области						
Число хозяйств, единиц	221436	106398	31482	13549	7317	6505
в процентах от общего числа хозяйств	48.9	23.5	7.0	3.0	1.6	1.4
в процентах от числа хозяйств, имевших посевную площадь	55.6	26.7	7.9	3.4	1.8	1.6
Посевная площадь сельскохозяйственных культур, га	4544.2	9595.4	6144.1	4037.5	2916.5	3480.5
в процентах от общей посевной площади	5.9	12.5	8.0	5.2	3.8	4.5
в среднем на одно хозяйство, га	0.0	0.1	0.2	0.3	0.4	0.5
в том числе по муниципальным районам:						
Число хозяйств, единиц	221436	106397	31482	13549	7317	6505
в процентах от общего числа хозяйств	48.9	23.5	7.0	3.0	1.6	1.4
в процентах от числа хозяйств, имевших посевную площадь	55.6	26.7	7.9	3.4	1.8	1.6
Посевная площадь сельскохозяйственных культур, га	4544.2	9595.3	6144.1	4037.5	2916.5	3480.5
в процентах от общей посевной площади	5.9	12.5	8.0	5.2	3.8	4.5
в среднем на одно хозяйство, га	0.0	0.1	0.2	0.3	0.4	0.5
Азовский						
Число хозяйств, единиц	15313	8818	3417	1749	1015	613
в процентах от общего числа хозяйств	42.9	24.7	9.6	4.9	2.8	1.7
в процентах от числа хозяйств, имевших посевную площадь	49.2	28.4	11.0	5.6	3.3	2.0
Посевная площадь сельскохозяйственных культур, га	382.8	798.1	676.6	524.3	406.3	321.3
в процентах от общей посевной площади	9.9	20.7	17.6	13.6	10.6	8.4
в среднем на одно хозяйство, га	0.0	0.1	0.2	0.3	0.4	0.5



РАЗМЕРАМ ОБЩЕЙ ПОСЕВНОЙ ПЛОЩАДИ ПОД УРОЖАЙ 2016 ГОДА

посевную площадь, гектаров						Хозяйства, не имевшие посевной площади	Итого
0,66 - 1,00	1,01 - 2,5	2,51 - 10,00	10,01 - 20,0	свыше 20,00	всего		
8633	1409	659	345	441	398174	54638	452812
1.9	0.3	0.1	0.1	0.1	87.9	12.1	100
2.2	0.4	0.2	0.1	0.1	100	x	x
7369.9	2092.4	3485.8	4622.9	28772.0	77061.0	x	77061.0
9.6	2.7	4.5	6.0	37.3	100	x	100
0.9	1.5	5.3	13.4	65.2	0.2	x	0.2
8633	1409	659	345	441	398173	54632	452805
1.9	0.3	0.1	0.1	0.1	87.9	12.1	100
2.2	0.4	0.2	0.1	0.1	100	x	x
7369.9	2092.4	3485.8	4622.9	28772.0	77060.9	x	77060.9
9.6	2.7	4.5	6.0	37.3	100	x	100
0.9	1.5	5.3	13.4	65.2	0.2	x	0.2
120	16	15	14	12	31102	4623	35725
0.3	0.0	0.0	0.0	0.0	87.1	12.9	100
0.4	0.1	0.0	0.0	0.0	100	x	x
91.4	24.3	96.3	187.1	338.8	3847.2	x	3847.2
2.4	0.6	2.5	4.9	8.8	100	x	100
0.8	1.5	6.4	13.4	28.2	0.1	x	0.1

ГРУППИРОВКИ ОБЪЕКТОВ ПЕРЕПИСИ ПО РАЗМЕРУ ПОСЕВНЫХ ПЛОЩАДЕЙ

	Хозяйства, имевшие					
	до 0,06	0,06 - 0,15	0,16 - 0,25	0,26 - 0,35	0,36 - 0,45	0,46 - 0,65
Аксайский						
Число хозяйств, единиц	6831	3676	796	183	27	14
в процентах от общего числа хозяйств	44.8	24.1	5.2	1.2	0.2	0.1
в процентах от числа хозяйств, имевших посевную площадь	58.3	31.4	6.8	1.6	0.2	0.1
Посевная площадь сельскохозяйственных культур, га	149.7	331.5	152.0	53.3	10.4	7.4
в процентах от общей посевной площади	7.8	17.2	7.9	2.8	0.5	0.4
в среднем на одно хозяйство, га	0.0	0.1	0.2	0.3	0.4	0.5
Багаевский						
Число хозяйств, единиц	4527	3935	1288	450	253	141
в процентах от общего числа хозяйств	36.4	31.6	10.3	3.6	2.0	1.1
в процентах от числа хозяйств, имевших посевную площадь	41.8	36.3	11.9	4.2	2.3	1.3
Посевная площадь сельскохозяйственных культур, га	115.5	356.4	256.9	135.2	101.9	75.1
в процентах от общей посевной площади	1.1	3.5	2.5	1.3	1.0	0.7
в среднем на одно хозяйство, га	0.0	0.1	0.2	0.3	0.4	0.5
Белокалитвинский						
Число хозяйств, единиц	8711	3514	567	97	19	7
в процентах от общего числа хозяйств	60.2	24.3	3.9	0.7	0.1	0.0
в процентах от числа хозяйств, имевших посевную площадь	67.4	27.2	4.4	0.8	0.1	0.1
Посевная площадь сельскохозяйственных культур, га	184.8	303.4	107.6	28.2	7.4	3.8
в процентах от общей посевной площади	28.0	45.9	16.3	4.3	1.1	0.6
в среднем на одно хозяйство, га	0.0	0.1	0.2	0.3	0.4	0.5



ГРУППИРОВКИ ОБЪЕКТОВ ПЕРЕПИСИ ПО РАЗМЕРУ ПОСЕВНЫХ ПЛОЩАДЕЙ

посевную площадь, гектаров						Хозяйства, не имевшие посевной площади	Итого
0,66 - 1,00	1,01 - 2,5	2,51 - 10,00	10,01 - 20,0	свыше 20,00	всего		
8	27	113	28	6	11709	3530	15239
0.1	0.2	0.7	0.2	0.0	76.8	23.2	100
0.1	0.2	1.0	0.2	0.1	100	x	x
7.2	48.8	559.6	389.4	217.6	1927.1	x	1927.1
0.4	2.5	29.0	20.2	11.3	100	x	100
0.9	1.8	5.0	13.9	36.3	0.2	x	0.1
47	25	72	18	74	10830	1615	12445
0.4	0.2	0.6	0.1	0.6	87.0	13.0	100
0.4	0.2	0.7	0.2	0.7	100	x	x
37.6	38.1	454.3	261.2	8322.0	10154.2	x	10154.2
0.4	0.4	4.5	2.6	82.0	100	x	100
0.8	1.5	6.3	14.5	112.5	0.9	x	0.8
1	2	1	1	-	12920	1555	14475
0.0	0.0	0.0	0.0	-	89.3	10.7	100
0.0	0.0	0.0	0.0	-	100	x	x
0.7	3.2	7.2	14.7	-	661.0	x	661.0
0.1	0.5	1.1	2.2	-	100	x	100
0.7	1.6	7.2	14.7	-	0.1	x	0.0

ГРУППИРОВКИ ОБЪЕКТОВ ПЕРЕПИСИ ПО РАЗМЕРУ ПОСЕВНЫХ ПЛОЩАДЕЙ

	Хозяйства, имевшие					
	до 0,06	0,06 - 0,15	0,16 - 0,25	0,26 - 0,35	0,36 - 0,45	0,46 - 0,65
Боковский						
Число хозяйств, единиц	2609	1484	272	110	38	31
в процентах от общего числа хозяйств	52.1	29.6	5.4	2.2	0.8	0.6
в процентах от числа хозяйств, имевших посевную площадь	57.2	32.5	6.0	2.4	0.8	0.7
Посевная площадь сельскохозяйственных культур, га	63.3	128.3	51.9	33.0	15.1	16.3
в процентах от общей посевной площади	17.1	34.6	14.0	8.9	4.1	4.4
в среднем на одно хозяйство, га	0.0	0.1	0.2	0.3	0.4	0.5
Верхнедонской						
Число хозяйств, единиц	3596	2569	589	126	30	10
в процентах от общего числа хозяйств	48.2	34.4	7.9	1.7	0.4	0.1
в процентах от числа хозяйств, имевших посевную площадь	51.9	37.1	8.5	1.8	0.4	0.1
Посевная площадь сельскохозяйственных культур, га	75.9	234.1	113.1	36.6	12.1	5.3
в процентах от общей посевной площади	15.7	48.3	23.4	7.6	2.5	1.1
в среднем на одно хозяйство, га	0.0	0.1	0.2	0.3	0.4	0.5
Веселовский						
Число хозяйств, единиц	2538	2673	837	594	473	678
в процентах от общего числа хозяйств	29.2	30.7	9.6	6.8	5.4	7.8
в процентах от числа хозяйств, имевших посевную площадь	30.1	31.7	9.9	7.0	5.6	8.0
Посевная площадь сельскохозяйственных культур, га	69.5	229.4	165.8	178.1	189.4	364.4
в процентах от общей посевной площади	1.2	3.9	2.8	3.0	3.2	6.2
в среднем на одно хозяйство, га	0.0	0.1	0.2	0.3	0.4	0.5



ГРУППИРОВКИ ОБЪЕКТОВ ПЕРЕПИСИ ПО РАЗМЕРУ ПОСЕВНЫХ ПЛОЩАДЕЙ

посевную площадь, гектаров						Хозяйства, не имевшие посевной площади	Итого
0,66 - 1,00	1,01 - 2,5	2,51 - 10,00	10,01 - 20,0	свыше 20,00	всего		
11	4	-	1	1	4561	447	5008
0.2	0.1	-	0.0	0.0	91.1	8.9	100
0.2	0.1	-	0.0	0.0	100	x	x
9.4	5.0	-	13.5	35.0	371.0	x	371.0
2.5	1.4	-	3.6	9.4	100	x	100
0.9	1.3	-	13.5	35.0	0.1	x	0.1
6	2	-	-	-	6928	533	7461
0.1	0.0	-	-	-	92.9	7.1	100
0.1	0.0	-	-	-	100	x	x
4.5	2.5	-	-	-	484.1	x	484.1
0.9	0.5	-	-	-	100	x	100
0.8	1.2	-	-	-	0.1	x	0.1
485	93	22	23	28	8444	262	8706
5.6	1.1	0.3	0.3	0.3	97.0	3.0	100
5.7	1.1	0.3	0.3	0.3	100	x	x
392.3	124.1	179.7	289.5	3701.8	5884.0	x	5884.0
6.7	2.1	3.1	4.9	62.9	100	x	100
0.8	1.3	8.2	12.6	132.2	0.7	x	0.7



ГРУППИРОВКИ ОБЪЕКТОВ ПЕРЕПИСИ ПО РАЗМЕРУ ПОСЕВНЫХ ПЛОЩАДЕЙ

	Хозяйства, имевшие					
	до 0,06	0,06 - 0,15	0,16 - 0,25	0,26 - 0,35	0,36 - 0,45	0,46 - 0,65
Волгодонской						
Число хозяйств, единиц	6332	1140	57	6	1	13
в процентах от общего числа хозяйств	66.9	12.0	0.6	0.1	0.0	0.1
в процентах от числа хозяйств, имевших посевную площадь	80.7	14.5	0.7	0.1	0.0	0.2
Посевная площадь сельскохозяйственных культур, га	117.8	85.2	10.7	1.7	0.4	6.8
в процентах от общей посевной площади	5.0	3.6	0.5	0.1	0.0	0.3
в среднем на одно хозяйство, га	0.0	0.1	0.2	0.3	0.4	0.5
Дубовский						
Число хозяйств, единиц	5102	558	27	8	-	-
в процентах от общего числа хозяйств	74.6	8.2	0.4	0.1	-	-
в процентах от числа хозяйств, имевших посевную площадь	89.3	9.8	0.5	0.1	-	-
Посевная площадь сельскохозяйственных культур, га	83.9	44.3	5.3	2.4	-	-
в процентах от общей посевной площади	2.4	1.3	0.2	0.1	-	-
в среднем на одно хозяйство, га	0.0	0.1	0.2	0.3	-	-
Егорлыкский						
Число хозяйств, единиц	5231	1446	377	283	309	629
в процентах от общего числа хозяйств	41.5	11.5	3.0	2.2	2.5	5.0
в процентах от числа хозяйств, имевших посевную площадь	43.0	11.9	3.1	2.3	2.5	5.2
Посевная площадь сельскохозяйственных культур, га	127.1	117.6	74.1	85.0	124.0	343.6
в процентах от общей посевной площади	2.5	2.4	1.5	1.7	2.5	6.9
в среднем на одно хозяйство, га	0.0	0.1	0.2	0.3	0.4	0.5



ГРУППИРОВКИ ОБЪЕКТОВ ПЕРЕПИСИ ПО РАЗМЕРУ ПОСЕВНЫХ ПЛОЩАДЕЙ

посевную площадь, гектаров						Хозяйства, не имевшие посевной площади	Итого
0,66 - 1,00	1,01 - 2,5	2,51 - 10,00	10,01 - 20,0	свыше 20,00	всего		
12	93	151	14	28	7847	1617	9464
0.1	1.0	1.6	0.1	0.3	82.9	17.1	100
0.2	1.2	1.9	0.2	0.4	100	x	x
11.2	146.9	690.2	179.5	1104.6	2354.7	x	2354.7
0.5	6.2	29.3	7.6	46.9	100	x	100
0.9	1.6	4.6	12.8	39.4	0.3	x	0.2
1	-	-	-	16	5712	1128	6840
0.0	-	-	-	0.2	83.5	16.5	100
0.0	-	-	-	0.3	100	x	x
0.8	-	-	-	3316.2	3452.9	x	3452.9
0.0	-	-	-	96.0	100	x	100
0.8	-	-	-	207.3	0.6	x	0.5
3319	506	56	2	3	12161	451	12612
26.3	4.0	0.4	0.0	0.0	96.4	3.6	100
27.3	4.2	0.5	0.0	0.0	100	x	x
2981.4	795.6	199.6	28.9	106.4	4983.3	x	4983.3
59.8	16.0	4.0	0.6	2.1	100	x	100
0.9	1.6	3.6	14.4	35.5	0.4	x	0.4



ГРУППИРОВКИ ОБЪЕКТОВ ПЕРЕПИСИ ПО РАЗМЕРУ ПОСЕВНЫХ ПЛОЩАДЕЙ

	Хозяйства, имевшие					
	до 0,06	0,06 - 0,15	0,16 - 0,25	0,26 - 0,35	0,36 - 0,45	0,46 - 0,65
Заветинский						
Число хозяйств, единиц	3473	343	5	1	-	-
в процентах от общего числа хозяйств	74.3	7.3	0.1	0.0	-	-
в процентах от числа хозяйств, имевших посевную площадь	90.8	9.0	0.1	0.0	-	-
Посевная площадь сельскохозяйственных культур, га	51.2	24.6	0.9	0.3	-	-
в процентах от общей посевной площади	64.4	30.9	1.2	0.3	-	-
в среднем на одно хозяйство, га	0.0	0.1	0.2	0.3	-	-
Зерноградский						
Число хозяйств, единиц	6510	1788	458	242	179	172
в процентах от общего числа хозяйств	51.5	14.2	3.6	1.9	1.4	1.4
в процентах от числа хозяйств, имевших посевную площадь	68.4	18.8	4.8	2.5	1.9	1.8
Посевная площадь сельскохозяйственных культур, га	120.9	157.0	89.9	73.9	72.0	91.7
в процентах от общей посевной площади	8.9	11.6	6.6	5.4	5.3	6.8
в среднем на одно хозяйство, га	0.0	0.1	0.2	0.3	0.4	0.5
Зимовниковский						
Число хозяйств, единиц	9243	622	58	24	4	3
в процентах от общего числа хозяйств	86.1	5.8	0.5	0.2	0.0	0.0
в процентах от числа хозяйств, имевших посевную площадь	92.8	6.2	0.6	0.2	0.0	0.0
Посевная площадь сельскохозяйственных культур, га	117.1	47.9	12.1	6.8	1.6	1.5
в процентах от общей посевной площади	23.9	9.8	2.5	1.4	0.3	0.3
в среднем на одно хозяйство, га	0.0	0.1	0.2	0.3	0.4	0.5



ГРУППИРОВКИ ОБЪЕКТОВ ПЕРЕПИСИ ПО РАЗМЕРУ ПОСЕВНЫХ ПЛОЩАДЕЙ

посевную площадь, гектаров						Хозяйства, не имевшие посевной площади	Итого
0,66 - 1,00	1,01 - 2,5	2,51 - 10,00	10,01 - 20,0	свыше 20,00	всего		
-	1	-	-	-	3823	851	4674
-	0.0	-	-	-	81.8	18.2	100
-	0.0	-	-	-	100	x	x
-	2.5	-	-	-	79.5	x	79.5
-	3.1	-	-	-	100	x	100
-	2.5	-	-	-	0.0	x	0.0
119	10	17	12	8	9515	3121	12636
0.9	0.1	0.1	0.1	0.1	75.3	24.7	100
1.3	0.1	0.2	0.1	0.1	100	x	x
96.6	13.9	126.8	197.5	317.2	1357.3	x	1357.3
7.1	1.0	9.3	14.6	23.4	100	x	100
0.8	1.4	7.5	16.5	39.6	0.1	x	0.1
-	-	1	3	6	9964	774	10738
-	-	0.0	0.0	0.1	92.8	7.2	100
-	-	0.0	0.0	0.1	100	x	x
-	-	3.1	54.1	246.2	490.4	x	490.4
-	-	0.6	11.0	50.2	100	x	100
-	-	3.1	18.0	41.0	0.0	x	0.0



ГРУППИРОВКИ ОБЪЕКТОВ ПЕРЕПИСИ ПО РАЗМЕРУ ПОСЕВНЫХ ПЛОЩАДЕЙ

	Хозяйства, имевшие					
	до 0,06	0,06 - 0,15	0,16 - 0,25	0,26 - 0,35	0,36 - 0,45	0,46 - 0,65
Кагальницкий						
Число хозяйств, единиц	5257	1119	162	68	36	15
в процентах от общего числа хозяйств	60.7	12.9	1.9	0.8	0.4	0.2
в процентах от числа хозяйств, имевших посевную площадь	78.9	16.8	2.4	1.0	0.5	0.2
Посевная площадь сельскохозяйственных культур, га	101.1	89.5	31.4	20.4	14.1	8.1
в процентах от общей посевной площади	30.5	27.0	9.5	6.2	4.2	2.5
в среднем на одно хозяйство, га	0.0	0.1	0.2	0.3	0.4	0.5
Каменский						
Число хозяйств, единиц	8450	3761	523	94	34	30
в процентах от общего числа хозяйств	61.1	27.2	3.8	0.7	0.2	0.2
в процентах от числа хозяйств, имевших посевную площадь	65.4	29.1	4.0	0.7	0.3	0.2
Посевная площадь сельскохозяйственных культур, га	194.5	325.1	98.0	27.9	13.5	16.2
в процентах от общей посевной площади	19.5	32.5	9.8	2.8	1.4	1.6
в среднем на одно хозяйство, га	0.0	0.1	0.2	0.3	0.4	0.5
Кашарский						
Число хозяйств, единиц	3721	2349	658	170	32	11
в процентах от общего числа хозяйств	49.2	31.1	8.7	2.2	0.4	0.1
в процентах от числа хозяйств, имевших посевную площадь	53.6	33.8	9.5	2.4	0.5	0.2
Посевная площадь сельскохозяйственных культур, га	69.7	211.3	127.4	49.8	12.8	5.9
в процентах от общей посевной площади	12.5	37.8	22.8	8.9	2.3	1.1
в среднем на одно хозяйство, га	0.0	0.1	0.2	0.3	0.4	0.5



ГРУППИРОВКИ ОБЪЕКТОВ ПЕРЕПИСИ ПО РАЗМЕРУ ПОСЕВНЫХ ПЛОЩАДЕЙ

посевную площадь, гектаров						Хозяйства, не имевшие посевной площади	Итого
0,66 - 1,00	1,01 - 2,5	2,51 - 10,00	10,01 - 20,0	свыше 20,00	всего		
2	-	-	-	2	6661	2001	8662
0.0	-	-	-	0.0	76.9	23.1	100
0.0	-	-	-	0.0	100	x	x
1.5	-	-	-	65.0	331.1	x	331.1
0.4	-	-	-	19.6	100	x	100
0.7	-	-	-	32.5	0.0	x	0.0
16	-	2	2	4	12916	914	13830
0.1	-	0.0	0.0	0.0	93.4	6.6	100
0.1	-	0.0	0.0	0.0	100	x	x
12.7	-	12.0	23.9	276.1	999.9	x	999.9
1.3	-	1.2	2.4	27.6	100	x	100
0.8	-	6.0	12.0	69.0	0.1	x	0.1
2	-	-	1	2	6946	617	7563
0.0	-	-	0.0	0.0	91.8	8.2	100
0.0	-	-	0.0	0.0	100	x	x
1.4	-	-	16.0	64.2	558.3	x	558.3
0.2	-	-	2.9	11.5	100	x	100
0.7	-	-	16.0	32.1	0.1	x	0.1

ГРУППИРОВКИ ОБЪЕКТОВ ПЕРЕПИСИ ПО РАЗМЕРУ ПОСЕВНЫХ ПЛОЩАДЕЙ

	Хозяйства, имевшие					
	до 0,06	0,06 - 0,15	0,16 - 0,25	0,26 - 0,35	0,36 - 0,45	0,46 - 0,65
Константиновский						
Число хозяйств, единиц	2847	974	178	36	4	5
в процентах от общего числа хозяйств	58.4	20.0	3.7	0.7	0.1	0.1
в процентах от числа хозяйств, имевших посевную площадь	67.5	23.1	4.2	0.9	0.1	0.1
Посевная площадь сельскохозяйственных культур, га	56.9	84.1	33.4	10.1	1.5	2.6
в процентах от общей посевной площади	7.5	11.0	4.4	1.3	0.2	0.3
в среднем на одно хозяйство, га	0.0	0.1	0.2	0.3	0.4	0.5
Красносулинский						
Число хозяйств, единиц	4981	5286	852	189	56	33
в процентах от общего числа хозяйств	40.5	43.0	6.9	1.5	0.5	0.3
в процентах от числа хозяйств, имевших посевную площадь	43.6	46.3	7.5	1.7	0.5	0.3
Посевная площадь сельскохозяйственных культур, га	132.3	474.9	163.6	55.1	22.0	17.1
в процентах от общей посевной площади	11.3	40.6	14.0	4.7	1.9	1.5
в среднем на одно хозяйство, га	0.0	0.1	0.2	0.3	0.4	0.5
Куйбышевский						
Число хозяйств, единиц	1211	1751	779	113	20	8
в процентах от общего числа хозяйств	28.2	40.8	18.2	2.6	0.5	0.2
в процентах от числа хозяйств, имевших посевную площадь	31.0	44.9	20.0	2.9	0.5	0.2
Посевная площадь сельскохозяйственных культур, га	35.0	171.2	149.1	31.9	7.7	4.3
в процентах от общей посевной площади	7.9	38.8	33.8	7.2	1.7	1.0
в среднем на одно хозяйство, га	0.0	0.1	0.2	0.3	0.4	0.5



ГРУППИРОВКИ ОБЪЕКТОВ ПЕРЕПИСИ ПО РАЗМЕРУ ПОСЕВНЫХ ПЛОЩАДЕЙ

посевную площадь, гектаров						Хозяйства, не имевшие посевной площади	Итого
0,66 - 1,00	1,01 - 2,5	2,51 - 10,00	10,01 - 20,0	свыше 20,00	всего		
156	1	1	4	9	4215	660	4875
3.2	0.0	0.0	0.1	0.2	86.5	13.5	100
3.7	0.0	0.0	0.1	0.2	100	x	x
132.9	1.9	7.0	66.1	365.4	761.9	x	761.9
17.4	0.2	0.9	8.7	48.0	100	x	100
0.9	1.9	7.0	16.5	40.6	0.2	x	0.2
3	-	2	5	7	11414	886	12300
0.0	-	0.0	0.0	0.1	92.8	7.2	100
0.0	-	0.0	0.0	0.1	100	x	x
2.2	-	15.8	76.4	210.7	1170.2	x	1170.2
0.2	-	1.4	6.5	18.0	100	x	100
0.7	-	7.9	15.3	30.1	0.1	x	0.1
17	1	1	1	-	3902	387	4289
0.4	0.0	0.0	0.0	-	91.0	9.0	100
0.4	0.0	0.0	0.0	-	100	x	x
13.8	1.6	10.0	17.2	-	441.6	x	441.6
3.1	0.4	2.3	3.9	-	100	x	100
0.8	1.6	10.0	17.2	-	0.1	x	0.1

ГРУППИРОВКИ ОБЪЕКТОВ ПЕРЕПИСИ ПО РАЗМЕРУ ПОСЕВНЫХ ПЛОЩАДЕЙ

	Хозяйства, имевшие					
	до 0,06	0,06 - 0,15	0,16 - 0,25	0,26 - 0,35	0,36 - 0,45	0,46 - 0,65
Мартыновский						
Число хозяйств, единиц	7791	972	172	55	26	22
в процентах от общего числа хозяйств	64.9	8.1	1.4	0.5	0.2	0.2
в процентах от числа хозяйств, имевших посевную площадь	85.2	10.6	1.9	0.6	0.3	0.2
Посевная площадь сельскохозяйственных культур, га	107.9	81.7	33.0	16.6	10.2	11.8
в процентах от общей посевной площади	19.8	15.0	6.1	3.0	1.9	2.2
в среднем на одно хозяйство, га	0.0	0.1	0.2	0.3	0.4	0.5
Матвеево-Курганский						
Число хозяйств, единиц	5542	4797	2353	1173	471	377
в процентах от общего числа хозяйств	33.5	29.0	14.2	7.1	2.9	2.3
в процентах от числа хозяйств, имевших посевную площадь	37.0	32.1	15.7	7.8	3.1	2.5
Посевная площадь сельскохозяйственных культур, га	118.2	465.4	463.5	347.3	187.6	198.8
в процентах от общей посевной площади	5.7	22.3	22.2	16.6	9.0	9.5
в среднем на одно хозяйство, га	0.0	0.1	0.2	0.3	0.4	0.5
Миллеровский						
Число хозяйств, единиц	3176	3833	1661	675	286	167
в процентах от общего числа хозяйств	29.9	36.1	15.6	6.4	2.7	1.6
в процентах от числа хозяйств, имевших посевную площадь	32.1	38.7	16.8	6.8	2.9	1.7
Посевная площадь сельскохозяйственных культур, га	73.4	372.6	324.6	200.8	113.4	90.1
в процентах от общей посевной площади	4.8	24.6	21.4	13.2	7.5	5.9
в среднем на одно хозяйство, га	0.0	0.1	0.2	0.3	0.4	0.5



ГРУППИРОВКИ ОБЪЕКТОВ ПЕРЕПИСИ ПО РАЗМЕРУ ПОСЕВНЫХ ПЛОЩАДЕЙ

посевную площадь, гектаров						Хозяйства, не имевшие посевной площади	Итого
0,66 - 1,00	1,01 - 2,5	2,51 - 10,00	10,01 - 20,0	свыше 20,00	всего		
32	61	8	5	1	9145	2862	12007
0.3	0.5	0.1	0.0	0.0	76.2	23.8	100
0.3	0.7	0.1	0.1	0.0	100	x	x
29.3	88.2	35.6	58.8	72.0	545.0	x	545.0
5.4	16.2	6.5	10.8	13.2	100	x	100
0.9	1.4	4.5	11.8	72.0	0.1	x	0.0
214	23	6	5	-	14961	1562	16523
1.3	0.1	0.0	0.0	-	90.5	9.5	100
1.4	0.2	0.0	0.0	-	100	x	x
172.1	35.8	28.4	71.7	-	2088.9	x	2088.9
8.2	1.7	1.4	3.4	-	100	x	100
0.8	1.6	4.7	14.3	-	0.1	x	0.1
71	15	4	2	7	9897	727	10624
0.7	0.1	0.0	0.0	0.1	93.2	6.8	100
0.7	0.2	0.0	0.0	0.1	100	x	x
56.3	23.4	27.7	27.7	206.0	1515.9	x	1515.9
3.7	1.5	1.8	1.8	13.6	100	x	100
0.8	1.6	6.9	13.8	29.4	0.2	x	0.1

ГРУППИРОВКИ ОБЪЕКТОВ ПЕРЕПИСИ ПО РАЗМЕРУ ПОСЕВНЫХ ПЛОЩАДЕЙ

	Хозяйства, имевшие					
	до 0,06	0,06 - 0,15	0,16 - 0,25	0,26 - 0,35	0,36 - 0,45	0,46 - 0,65
Милютинский						
Число хозяйств, единиц	1007	1284	694	479	403	446
в процентах от общего числа хозяйств	17.8	22.6	12.2	8.4	7.1	7.9
в процентах от числа хозяйств, имевших посевную площадь	18.1	23.1	12.5	8.6	7.3	8.0
Посевная площадь сельскохозяйственных культур, га	21.6	123.4	135.8	142.4	160.6	237.3
в процентах от общей посевной площади	0.4	2.0	2.2	2.3	2.6	3.9
в среднем на одно хозяйство, га	0.0	0.1	0.2	0.3	0.4	0.5
Морозовский						
Число хозяйств, единиц	3353	306	101	37	12	3
в процентах от общего числа хозяйств	72.3	6.6	2.2	0.8	0.3	0.1
в процентах от числа хозяйств, имевших посевную площадь	87.9	8.0	2.6	1.0	0.3	0.1
Посевная площадь сельскохозяйственных культур, га	35.6	26.6	19.0	10.9	4.7	1.5
в процентах от общей посевной площади	35.4	26.4	18.9	10.8	4.6	1.5
в среднем на одно хозяйство, га	0.0	0.1	0.2	0.3	0.4	0.5
Мясниковский						
Число хозяйств, единиц	4240	1318	132	27	4	1
в процентах от общего числа хозяйств	49.6	15.4	1.5	0.3	0.0	0.0
в процентах от числа хозяйств, имевших посевную площадь	73.6	22.9	2.3	0.5	0.1	0.0
Посевная площадь сельскохозяйственных культур, га	72.7	113.1	24.3	8.0	1.6	0.5
в процентах от общей посевной площади	10.3	16.0	3.4	1.1	0.2	0.1
в среднем на одно хозяйство, га	0.0	0.1	0.2	0.3	0.4	0.5



ГРУППИРОВКИ ОБЪЕКТОВ ПЕРЕПИСИ ПО РАЗМЕРУ ПОСЕВНЫХ ПЛОЩАДЕЙ

посевную площадь, гектаров						Хозяйства, не имевшие посевной площади	Итого
0,66 - 1,00	1,01 - 2,5	2,51 - 10,00	10,01 - 20,0	свыше 20,00	всего		
865	136	46	89	107	5556	116	5672
15.3	2.4	0.8	1.6	1.9	98.0	2.0	100
15.6	2.4	0.8	1.6	1.9	100	x	x
720.8	189.0	270.6	1069.9	3016.9	6088.2	x	6088.2
11.8	3.1	4.4	17.6	49.6	100	x	100
0.8	1.4	5.9	12.0	28.2	1.1	x	1.1
3	-	-	-	-	3815	825	4640
0.1	-	-	-	-	82.2	17.8	100
0.1	-	-	-	-	100	x	x
2.4	-	-	-	-	100.6	x	100.6
2.4	-	-	-	-	100	x	100
0.8	-	-	-	-	0.0	x	0.0
1	-	22	14	4	5763	2789	8552
0.0	-	0.3	0.2	0.0	67.4	32.6	100
0.0	-	0.4	0.2	0.1	100	x	x
0.8	-	118.1	196.3	170.0	705.3	x	705.3
0.1	-	16.7	27.8	24.1	100	x	100
0.8	-	5.4	14.0	42.5	0.1	x	0.1



ГРУППИРОВКИ ОБЪЕКТОВ ПЕРЕПИСИ ПО РАЗМЕРУ ПОСЕВНЫХ ПЛОЩАДЕЙ

	Хозяйства, имевшие					
	до 0,06	0,06 - 0,15	0,16 - 0,25	0,26 - 0,35	0,36 - 0,45	0,46 - 0,65
Неклиновский						
Число хозяйств, единиц	10319	8805	2236	910	538	281
в процентах от общего числа хозяйств	39.8	34.0	8.6	3.5	2.1	1.1
в процентах от числа хозяйств, имевших посевную площадь	44.5	37.9	9.6	3.9	2.3	1.2
Посевная площадь сельскохозяйственных культур, га	267.1	798.2	437.9	275.5	218.1	147.5
в процентах от общей посевной площади	8.6	25.6	14.0	8.8	7.0	4.7
в среднем на одно хозяйство, га	0.0	0.1	0.2	0.3	0.4	0.5
Обливский						
Число хозяйств, единиц	4452	632	9	1	-	-
в процентах от общего числа хозяйств	79.2	11.2	0.2	0.0	-	-
в процентах от числа хозяйств, имевших посевную площадь	86.8	12.3	0.2	0.0	-	-
Посевная площадь сельскохозяйственных культур, га	74.2	45.2	1.6	0.4	-	-
в процентах от общей посевной площади	3.7	2.3	0.1	0.0	-	-
в среднем на одно хозяйство, га	0.0	0.1	0.2	0.4	-	-
Октябрьский						
Число хозяйств, единиц	6495	6327	1802	334	51	26
в процентах от общего числа хозяйств	39.2	38.2	10.9	2.0	0.3	0.2
в процентах от числа хозяйств, имевших посевную площадь	43.2	42.0	12.0	2.2	0.3	0.2
Посевная площадь сельскохозяйственных культур, га	158.9	614.4	344.0	96.2	19.9	13.1
в процентах от общей посевной площади	11.3	43.9	24.6	6.9	1.4	0.9
в среднем на одно хозяйство, га	0.0	0.1	0.2	0.3	0.4	0.5



ГРУППИРОВКИ ОБЪЕКТОВ ПЕРЕПИСИ ПО РАЗМЕРУ ПОСЕВНЫХ ПЛОЩАДЕЙ

посевную площадь, гектаров						Хозяйства, не имевшие посевной площади	Итого
0,66 - 1,00	1,01 - 2,5	2,51 - 10,00	10,01 - 20,0	свыше 20,00	всего		
35	6	38	24	13	23205	2696	25901
0.1	0.0	0.1	0.1	0.1	89.6	10.4	100
0.2	0.0	0.2	0.1	0.1	100	x	x
27.7	8.0	231.0	362.8	349.6	3123.4	x	3123.4
0.9	0.3	7.4	11.6	11.2	100	x	100
0.8	1.3	6.1	15.1	26.9	0.1	x	0.1
-	-	3	8	26	5131	493	5624
-	-	0.1	0.1	0.5	91.2	8.8	100
-	-	0.1	0.2	0.5	100	x	x
-	-	18.0	119.4	1743.5	2002.3	x	2002.3
-	-	0.9	6.0	87.1	100	x	100
-	-	6.0	14.9	67.1	0.4	x	0.4
5	1	4	1	1	15047	1522	16569
0.0	0.0	0.0	0.0	0.0	90.8	9.2	100
0.0	0.0	0.0	0.0	0.0	100	x	x
4.3	1.1	24.9	15.6	107.6	1400.1	x	1400.1
0.3	0.1	1.8	1.1	7.7	100	x	100
0.9	1.1	6.2	15.6	107.6	0.1	x	0.1

ГРУППИРОВКИ ОБЪЕКТОВ ПЕРЕПИСИ ПО РАЗМЕРУ ПОСЕВНЫХ ПЛОЩАДЕЙ

	Хозяйства, имевшие					
	до 0,06	0,06 - 0,15	0,16 - 0,25	0,26 - 0,35	0,36 - 0,45	0,46 - 0,65
Орловский						
Число хозяйств, единиц	8000	1777	273	95	33	13
в процентах от общего числа хозяйств	71.6	15.9	2.4	0.9	0.3	0.1
в процентах от числа хозяйств, имевших посевную площадь	78.3	17.4	2.7	0.9	0.3	0.1
Посевная площадь сельскохозяйственных культур, га	171.9	151.1	52.7	27.7	12.6	7.2
в процентах от общей посевной площади	10.6	9.4	3.3	1.7	0.8	0.4
в среднем на одно хозяйство, га	0.0	0.1	0.2	0.3	0.4	0.6
Песчанокосский						
Число хозяйств, единиц	3516	3008	1857	1334	960	1059
в процентах от общего числа хозяйств	26.8	22.9	14.1	10.2	7.3	8.1
в процентах от числа хозяйств, имевших посевную площадь	27.1	23.2	14.3	10.3	7.4	8.2
Посевная площадь сельскохозяйственных культур, га	87.1	284.4	372.2	401.9	383.8	571.6
в процентах от общей посевной площади	2.7	8.9	11.7	12.6	12.1	18.0
в среднем на одно хозяйство, га	0.0	0.1	0.2	0.3	0.4	0.5
Пролетарский						
Число хозяйств, единиц	3829	1311	75	14	6	1
в процентах от общего числа хозяйств	64.8	22.2	1.3	0.2	0.1	0.0
в процентах от числа хозяйств, имевших посевную площадь	73.0	25.0	1.4	0.3	0.1	0.0
Посевная площадь сельскохозяйственных культур, га	87.1	103.7	14.6	4.1	2.4	0.5
в процентах от общей посевной площади	17.2	20.5	2.9	0.8	0.5	0.1
в среднем на одно хозяйство, га	0.0	0.1	0.2	0.3	0.4	0.5



ГРУППИРОВКИ ОБЪЕКТОВ ПЕРЕПИСИ ПО РАЗМЕРУ ПОСЕВНЫХ ПЛОЩАДЕЙ

посевную площадь, гектаров						Хозяйства, не имевшие посевной площади	Итого
0,66 - 1,00	1,01 - 2,5	2,51 - 10,00	10,01 - 20,0	свыше 20,00	всего		
1	-	3	10	18	10223	953	11176
0.0	-	0.0	0.1	0.2	91.5	8.5	100
0.0	-	0.0	0.1	0.2	100	x	x
0.7	-	17.6	140.8	1032.1	1614.4	x	1614.4
0.0	-	1.1	8.7	63.9	100	x	100
0.7	-	5.9	14.1	57.3	0.2	x	0.1
1092	132	5	-	-	12963	171	13134
8.3	1.0	0.0	-	-	98.7	1.3	100
8.4	1.0	0.0	-	-	100	x	x
882.7	180.6	16.9	-	-	3181.3	x	3181.3
27.7	5.7	0.5	-	-	100	x	100
0.8	1.4	3.4	-	-	0.2	x	0.2
3	-	1	2	2	5244	662	5906
0.1	-	0.0	0.0	0.0	88.8	11.2	100
0.1	-	0.0	0.0	0.0	100	x	x
2.2	-	5.4	25.0	261.9	507.0	x	507.0
0.4	-	1.1	4.9	51.7	100	x	100
0.7	-	5.4	12.5	131.0	0.1	x	0.1

ГРУППИРОВКИ ОБЪЕКТОВ ПЕРЕПИСИ ПО РАЗМЕРУ ПОСЕВНЫХ ПЛОЩАДЕЙ

	Хозяйства, имевшие					
	до 0,06	0,06 - 0,15	0,16 - 0,25	0,26 - 0,35	0,36 - 0,45	0,46 - 0,65
Ремонтненский						
Число хозяйств, единиц	2168	38	3	2	3	3
в процентах от общего числа хозяйств	40.2	0.7	0.1	0.0	0.1	0.1
в процентах от числа хозяйств, имевших посевную площадь	97.7	1.7	0.1	0.1	0.1	0.1
Посевная площадь сельскохозяйственных культур, га	11.4	3.3	0.5	0.5	1.2	1.6
в процентах от общей посевной площади	59.3	17.1	2.5	2.7	6.3	8.6
в среднем на одно хозяйство, га	0.0	0.1	0.2	0.3	0.4	0.5
Родионово-Несветайский						
Число хозяйств, единиц	3083	4034	1563	527	219	67
в процентах от общего числа хозяйств	30.9	40.4	15.6	5.3	2.2	0.7
в процентах от числа хозяйств, имевших посевную площадь	32.4	42.4	16.4	5.5	2.3	0.7
Посевная площадь сельскохозяйственных культур, га	68.9	375.2	298.9	154.2	86.0	34.6
в процентах от общей посевной площади	3.7	19.9	15.9	8.2	4.6	1.8
в среднем на одно хозяйство, га	0.0	0.1	0.2	0.3	0.4	0.5
Сальский						
Число хозяйств, единиц	9711	2060	754	502	402	396
в процентах от общего числа хозяйств	66.4	14.1	5.2	3.4	2.8	2.7
в процентах от числа хозяйств, имевших посевную площадь	69.1	14.7	5.4	3.6	2.9	2.8
Посевная площадь сельскохозяйственных культур, га	178.6	183.5	148.3	150.1	159.4	210.5
в процентах от общей посевной площади	6.7	6.9	5.6	5.6	6.0	7.9
в среднем на одно хозяйство, га	0.0	0.1	0.2	0.3	0.4	0.5



ГРУППИРОВКИ ОБЪЕКТОВ ПЕРЕПИСИ ПО РАЗМЕРУ ПОСЕВНЫХ ПЛОЩАДЕЙ

посевную площадь, гектаров						Хозяйства, не имевшие посевной площади	Итого
0,66 - 1,00	1,01 - 2,5	2,51 - 10,00	10,01 - 20,0	свыше 20,00	всего		
1	-	-	-	-	2218	3181	5399
0.0	-	-	-	-	41.1	58.9	100
0.0	-	-	-	-	100	x	x
0.7	-	-	-	-	19.2	x	19.2
3.6	-	-	-	-	100	x	100
0.7	-	-	-	-	0.0	x	0.0
11	2	2	-	6	9514	475	9989
0.1	0.0	0.0	-	0.1	95.2	4.8	100
0.1	0.0	0.0	-	0.1	100	x	x
8.4	3.6	8.9	-	843.9	1882.7	x	1882.7
0.4	0.2	0.5	-	44.8	100	x	100
0.8	1.8	4.5	-	140.7	0.2	x	0.2
153	9	3	37	22	14049	568	14617
1.0	0.1	0.0	0.3	0.2	96.1	3.9	100
1.1	0.1	0.0	0.3	0.2	100	x	x
115.2	11.7	23.5	446.7	1032.7	2660.3	x	2660.3
4.3	0.4	0.9	16.8	38.8	100	x	100
0.8	1.3	7.8	12.1	46.9	0.2	x	0.2



ГРУППИРОВКИ ОБЪЕКТОВ ПЕРЕПИСИ ПО РАЗМЕРУ ПОСЕВНЫХ ПЛОЩАДЕЙ

	Хозяйства, имевшие					
	до 0,06	0,06 - 0,15	0,16 - 0,25	0,26 - 0,35	0,36 - 0,45	0,46 - 0,65
Семикаракорский						
Число хозяйств, единиц	4434	2532	1082	387	117	59
в процентах от общего числа хозяйств	42.6	24.3	10.4	3.7	1.1	0.6
в процентах от числа хозяйств, имевших посевную площадь	51.0	29.1	12.4	4.4	1.3	0.7
Посевная площадь сельскохозяйственных культур, га	85.9	239.3	212.2	114.5	46.2	29.9
в процентах от общей посевной площади	7.3	20.5	18.1	9.8	3.9	2.6
в среднем на одно хозяйство, га	0.0	0.1	0.2	0.3	0.4	0.5
Советский						
Число хозяйств, единиц	1235	547	85	24	1	3
в процентах от общего числа хозяйств	57.3	25.4	3.9	1.1	0.0	0.1
в процентах от числа хозяйств, имевших посевную площадь	65.2	28.9	4.5	1.3	0.1	0.2
Посевная площадь сельскохозяйственных культур, га	28.9	43.5	16.3	6.9	0.4	1.5
в процентах от общей посевной площади	29.6	44.6	16.7	7.1	0.4	1.6
в среднем на одно хозяйство, га	0.0	0.1	0.2	0.3	0.4	0.5
Тарасовский						
Число хозяйств, единиц	3633	1820	989	626	308	199
в процентах от общего числа хозяйств	43.1	21.6	11.7	7.4	3.7	2.4
в процентах от числа хозяйств, имевших посевную площадь	47.3	23.7	12.9	8.1	4.0	2.6
Посевная площадь сельскохозяйственных культур, га	52.2	172.5	197.2	187.6	121.1	103.9
в процентах от общей посевной площади	4.9	16.3	18.6	17.7	11.5	9.8
в среднем на одно хозяйство, га	0.0	0.1	0.2	0.3	0.4	0.5



ГРУППИРОВКИ ОБЪЕКТОВ ПЕРЕПИСИ ПО РАЗМЕРУ ПОСЕВНЫХ ПЛОЩАДЕЙ

посевную площадь, гектаров						Хозяйства, не имевшие посевной площади	Итого
0,66 - 1,00	1,01 - 2,5	2,51 - 10,00	10,01 - 20,0	свыше 20,00	всего		
18	36	26	5	6	8702	1697	10399
0.2	0.3	0.3	0.0	0.1	83.7	16.3	100
0.2	0.4	0.3	0.1	0.1	100	x	x
14.8	56.9	103.8	64.4	202.1	1169.8	x	1169.8
1.3	4.9	8.9	5.5	17.3	100	x	100
0.8	1.6	4.0	12.9	33.7	0.1	x	0.1
-	-	-	-	-	1895	259	2154
-	-	-	-	-	88.0	12.0	100
-	-	-	-	-	100	x	x
-	-	-	-	-	97.6	x	97.6
-	-	-	-	-	100	x	100
-	-	-	-	-	0.1	x	0.0
95	4	5	4	2	7685	739	8424
1.1	0.0	0.1	0.0	0.0	91.2	8.8	100
1.2	0.1	0.1	0.1	0.0	100	x	x
73.0	5.5	42.2	62.5	40.1	1057.8	x	1057.8
6.9	0.5	4.0	5.9	3.8	100	x	100
0.8	1.4	8.4	15.6	20.1	0.1	x	0.1

ГРУППИРОВКИ ОБЪЕКТОВ ПЕРЕПИСИ ПО РАЗМЕРУ ПОСЕВНЫХ ПЛОЩАДЕЙ

	Хозяйства, имевшие					
	до 0,06	0,06 - 0,15	0,16 - 0,25	0,26 - 0,35	0,36 - 0,45	0,46 - 0,65
Тацинский						
Число хозяйств, единиц	4780	1774	565	192	81	100
в процентах от общего числа хозяйств	50.8	18.8	6.0	2.0	0.9	1.1
в процентах от числа хозяйств, имевших посевную площадь	63.1	23.4	7.5	2.5	1.1	1.3
Посевная площадь сельскохозяйственных культур, га	79.3	160.9	109.8	56.0	31.7	55.0
в процентах от общей посевной площади	14.2	28.8	19.6	10.0	5.7	9.8
в среднем на одно хозяйство, га	0.0	0.1	0.2	0.3	0.4	0.5
Усть-Донецкий						
Число хозяйств, единиц	3997	3755	696	139	44	99
в процентах от общего числа хозяйств	41.7	39.2	7.3	1.4	0.5	1.0
в процентах от числа хозяйств, имевших посевную площадь	45.4	42.7	7.9	1.6	0.5	1.1
Посевная площадь сельскохозяйственных культур, га	98.5	337.9	133.0	40.5	17.7	54.0
в процентах от общей посевной площади	11.5	39.5	15.5	4.7	2.1	6.3
в среднем на одно хозяйство, га	0.0	0.1	0.2	0.3	0.4	0.5
Целинский						
Число хозяйств, единиц	5141	1359	799	730	490	601
в процентах от общего числа хозяйств	43.5	11.5	6.8	6.2	4.1	5.1
в процентах от числа хозяйств, имевших посевную площадь	48.9	12.9	7.6	6.9	4.7	5.7
Посевная площадь сельскохозяйственных культур, га	100.3	129.5	160.3	222.1	195.4	327.1
в процентах от общей посевной площади	3.4	4.4	5.5	7.6	6.6	11.1
в среднем на одно хозяйство, га	0.0	0.1	0.2	0.3	0.4	0.5



ГРУППИРОВКИ ОБЪЕКТОВ ПЕРЕПИСИ ПО РАЗМЕРУ ПОСЕВНЫХ ПЛОЩАДЕЙ

посевную площадь, гектаров						Хозяйства, не имевшие посевной площади	Итого
0,66 - 1,00	1,01 - 2,5	2,51 - 10,00	10,01 - 20,0	свыше 20,00	всего		
82	-	-	-	-	7574	1842	9416
0.9	-	-	-	-	80.4	19.6	100
1.1	-	-	-	-	100	x	x
66.8	-	-	-	-	559.6	x	559.6
11.9	-	-	-	-	100	x	100
0.8	-	-	-	-	0.1	x	0.1
24	41	3	-	1	8799	788	9587
0.3	0.4	0.0	-	0.0	91.8	8.2	100
0.3	0.5	0.0	-	0.0	100	x	x
19.4	53.4	15.2	-	85.8	855.3	x	855.3
2.3	6.2	1.8	-	10.0	100	x	100
0.8	1.3	5.1	-	85.8	0.1	x	0.1
1238	130	20	8	7	10523	1293	11816
10.5	1.1	0.2	0.1	0.1	89.1	10.9	100
11.8	1.2	0.2	0.1	0.1	100	x	x
1060.9	183.7	98.4	122.1	339.7	2939.5	x	2939.5
36.1	6.3	3.3	4.2	11.6	100	x	100
0.9	1.4	4.9	15.3	48.5	0.3	x	0.2

ГРУППИРОВКИ ОБЪЕКТОВ ПЕРЕПИСИ ПО РАЗМЕРУ ПОСЕВНЫХ ПЛОЩАДЕЙ

	Хозяйства, имевшие					
	до 0,06	0,06 - 0,15	0,16 - 0,25	0,26 - 0,35	0,36 - 0,45	0,46 - 0,65
Цимлянский						
Число хозяйств, единиц	4851	1764	63	7	-	2
в процентах от общего числа хозяйств	66.5	24.2	0.9	0.1	-	0.0
в процентах от числа хозяйств, имевших посевную площадь	72.4	26.3	0.9	0.1	-	0.0
Посевная площадь сельскохозяйственных культур, га	122.1	131.6	11.0	2.1	-	1.1
в процентах от общей посевной площади	17.2	18.5	1.6	0.3	-	0.2
в среднем на одно хозяйство, га	0.0	0.1	0.2	0.3	-	0.6
Чертковский						
Число хозяйств, единиц	4657	3140	1444	716	329	165
в процентах от общего числа хозяйств	39.5	26.6	12.2	6.1	2.8	1.4
в процентах от числа хозяйств, имевших посевную площадь	42.9	28.9	13.3	6.6	3.0	1.5
Посевная площадь сельскохозяйственных культур, га	104.5	306.7	281.3	211.9	129.1	88.8
в процентах от общей посевной площади	6.2	18.3	16.7	12.6	7.7	5.3
в среднем на одно хозяйство, га	0.0	0.1	0.2	0.3	0.4	0.5
Шолоховский						
Число хозяйств, единиц	5543	1398	174	20	3	2
в процентах от общего числа хозяйств	69.0	17.4	2.2	0.2	0.0	0.0
в процентах от числа хозяйств, имевших посевную площадь	77.6	19.6	2.4	0.3	0.0	0.0
Посевная площадь сельскохозяйственных культур, га	89.0	117.7	32.3	5.6	1.2	1.1
в процентах от общей посевной площади	36.0	47.7	13.1	2.3	0.5	0.4
в среднем на одно хозяйство, га	0.0	0.1	0.2	0.3	0.4	0.5



ГРУППИРОВКИ ОБЪЕКТОВ ПЕРЕПИСИ ПО РАЗМЕРУ ПОСЕВНЫХ ПЛОЩАДЕЙ

посевную площадь, гектаров						Хозяйства, не имевшие посевной площади	Итого
0,66 - 1,00	1,01 - 2,5	2,51 - 10,00	10,01 - 20,0	свыше 20,00	всего		
-	-	2	2	10	6701	592	7293
-	-	0.0	0.0	0.1	91.9	8.1	100
-	-	0.0	0.0	0.1	100	x	x
-	-	7.3	24.4	410.5	710.0	x	710.0
-	-	1.0	3.4	57.8	100	x	100
-	-	3.6	12.2	41.1	0.1	x	0.1
364	32	4	-	2	10853	949	11802
3.1	0.3	0.0	-	0.0	92.0	8.0	100
3.4	0.3	0.0	-	0.0	100	x	x
313.8	43.1	30.9	-	170.1	1680.2	x	1680.2
18.7	2.6	1.8	-	10.1	100	x	100
0.9	1.3	7.7	-	85.1	0.2	x	0.1
-	-	-	-	-	7140	899	8039
-	-	-	-	-	88.8	11.2	100
-	-	-	-	-	100	x	x
-	-	-	-	-	246.8	x	246.8
-	-	-	-	-	100	x	100
-	-	-	-	-	0.0	x	0.0



ГРУППИРОВКИ ОБЪЕКТОВ ПЕРЕПИСИ ПО РАЗМЕРУ ПОСЕВНЫХ ПЛОЩАДЕЙ

	Хозяйства, имевшие					
	до 0,06	0,06 - 0,15	0,16 - 0,25	0,26 - 0,35	0,36 - 0,45	0,46 - 0,65
в том числе по городским округам:						
Число хозяйств, единиц	-	1	-	-	-	-
в процентах от общего числа хозяйств	-	14.3	-	-	-	-
в процентах от числа хозяйств, имевших посевную площадь	-	100.0	-	-	-	-
Посевная площадь сельскохозяйственных культур, га	-	0.1	-	-	-	-
в процентах от общей посевной площади	-	100.0	-	-	-	-
в среднем на одно хозяйство, га	-	0.1	-	-	-	-
Ростов-на-Дону						
Число хозяйств, единиц	-	-	-	-	-	-
в процентах от общего числа хозяйств	-	-	-	-	-	-
в процентах от числа хозяйств, имевших посевную площадь	-	-	-	-	-	-
Посевная площадь сельскохозяйственных культур, га	-	-	-	-	-	-
в процентах от общей посевной площади	-	-	-	-	-	-
в среднем на одно хозяйство, га	-	-	-	-	-	-
Азов						
Число хозяйств, единиц	-	-	-	-	-	-
в процентах от общего числа хозяйств	-	-	-	-	-	-
в процентах от числа хозяйств, имевших посевную площадь	-	-	-	-	-	-
Посевная площадь сельскохозяйственных культур, га	-	-	-	-	-	-
в процентах от общей посевной площади	-	-	-	-	-	-
в среднем на одно хозяйство, га	-	-	-	-	-	-



ГРУППИРОВКИ ОБЪЕКТОВ ПЕРЕПИСИ ПО РАЗМЕРУ ПОСЕВНЫХ ПЛОЩАДЕЙ

посевную площадь, гектаров						Хозяйства, не имевшие посевной площади	Итого
0,66 - 1,00	1,01 - 2,5	2,51 - 10,00	10,01 - 20,0	свыше 20,00	всего		
-	-	-	-	-	1	6	7
-	-	-	-	-	14.3	85.7	100
-	-	-	-	-	100	x	x
-	-	-	-	-	0.1	x	0.1
-	-	-	-	-	100	x	100
-	-	-	-	-	0.1	x	0.0
-	-	-	-	-	-	5	5
-	-	-	-	-	-	100.0	100
-	-	-	-	-	100	x	x
-	-	-	-	-	-	x	-
-	-	-	-	-	100	x	100
-	-	-	-	-	-	x	-
-	-	-	-	-	-	-	-
-	-	-	-	-	-	-	100
-	-	-	-	-	100	x	x
-	-	-	-	-	-	x	-
-	-	-	-	-	100	x	100
-	-	-	-	-	-	x	-

ГРУППИРОВКИ ОБЪЕКТОВ ПЕРЕПИСИ ПО РАЗМЕРУ ПОСЕВНЫХ ПЛОЩАДЕЙ

	Хозяйства, имевшие					
	до 0,06	0,06 - 0,15	0,16 - 0,25	0,26 - 0,35	0,36 - 0,45	0,46 - 0,65
Батайск						
Число хозяйств, единиц	-	-	-	-	-	-
в процентах от общего числа хозяйств	-	-	-	-	-	-
в процентах от числа хозяйств, имевших посевную площадь	-	-	-	-	-	-
Посевная площадь сельскохозяйственных культур, га	-	-	-	-	-	-
в процентах от общей посевной площади	-	-	-	-	-	-
в среднем на одно хозяйство, га	-	-	-	-	-	-
Волгодонск						
Число хозяйств, единиц	-	1	-	-	-	-
в процентах от общего числа хозяйств	-	50.0	-	-	-	-
в процентах от числа хозяйств, имевших посевную площадь	-	100.0	-	-	-	-
Посевная площадь сельскохозяйственных культур, га	-	0.1	-	-	-	-
в процентах от общей посевной площади	-	100.0	-	-	-	-
в среднем на одно хозяйство, га	-	0.1	-	-	-	-
Гуково						
Число хозяйств, единиц	-	-	-	-	-	-
в процентах от общего числа хозяйств	-	-	-	-	-	-
в процентах от числа хозяйств, имевших посевную площадь	-	-	-	-	-	-
Посевная площадь сельскохозяйственных культур, га	-	-	-	-	-	-
в процентах от общей посевной площади	-	-	-	-	-	-
в среднем на одно хозяйство, га	-	-	-	-	-	-



ГРУППИРОВКИ ОБЪЕКТОВ ПЕРЕПИСИ ПО РАЗМЕРУ ПОСЕВНЫХ ПЛОЩАДЕЙ

посевную площадь, гектаров						Хозяйства, не имевшие посевной площади	Итого
0,66 - 1,00	1,01 - 2,5	2,51 - 10,00	10,01 - 20,0	свыше 20,00	всего		
-	-	-	-	-	-	-	-
-	-	-	-	-	-	-	100
-	-	-	-	-	100	x	x
-	-	-	-	-	-	x	-
-	-	-	-	-	100	x	100
-	-	-	-	-	-	x	-
-	-	-	-	-	1	1	2
-	-	-	-	-	50.0	50.0	100
-	-	-	-	-	100	x	x
-	-	-	-	-	0.1	x	0.1
-	-	-	-	-	100	x	100
-	-	-	-	-	0.1	x	0.0
-	-	-	-	-	-	-	-
-	-	-	-	-	-	-	100
-	-	-	-	-	100	x	x
-	-	-	-	-	-	x	-
-	-	-	-	-	100	x	100
-	-	-	-	-	-	x	-

ГРУППИРОВКИ ОБЪЕКТОВ ПЕРЕПИСИ ПО РАЗМЕРУ ПОСЕВНЫХ ПЛОЩАДЕЙ

	Хозяйства, имевшие					
	до 0,06	0,06 - 0,15	0,16 - 0,25	0,26 - 0,35	0,36 - 0,45	0,46 - 0,65
Донецк						
Число хозяйств, единиц	-	-	-	-	-	-
в процентах от общего числа хозяйств	-	-	-	-	-	-
в процентах от числа хозяйств, имевших посевную площадь	-	-	-	-	-	-
Посевная площадь сельскохозяйственных культур, га	-	-	-	-	-	-
в процентах от общей посевной площади	-	-	-	-	-	-
в среднем на одно хозяйство, га	-	-	-	-	-	-
Зверево						
Число хозяйств, единиц	-	-	-	-	-	-
в процентах от общего числа хозяйств	-	-	-	-	-	-
в процентах от числа хозяйств, имевших посевную площадь	-	-	-	-	-	-
Посевная площадь сельскохозяйственных культур, га	-	-	-	-	-	-
в процентах от общей посевной площади	-	-	-	-	-	-
в среднем на одно хозяйство, га	-	-	-	-	-	-
Каменск-Шахтинский						
Число хозяйств, единиц	-	-	-	-	-	-
в процентах от общего числа хозяйств	-	-	-	-	-	-
в процентах от числа хозяйств, имевших посевную площадь	-	-	-	-	-	-
Посевная площадь сельскохозяйственных культур, га	-	-	-	-	-	-
в процентах от общей посевной площади	-	-	-	-	-	-
в среднем на одно хозяйство, га	-	-	-	-	-	-



ГРУППИРОВКИ ОБЪЕКТОВ ПЕРЕПИСИ ПО РАЗМЕРУ ПОСЕВНЫХ ПЛОЩАДЕЙ

посевную площадь, гектаров						Хозяйства, не имевшие посевной площади	Итого
0,66 - 1,00	1,01 - 2,5	2,51 - 10,00	10,01 - 20,0	свыше 20,00	всего		
-	-	-	-	-	-	-	-
-	-	-	-	-	-	-	100
-	-	-	-	-	100	x	x
-	-	-	-	-	-	x	-
-	-	-	-	-	100	x	100
-	-	-	-	-	-	x	-
-	-	-	-	-	-	-	-
-	-	-	-	-	-	-	100
-	-	-	-	-	100	x	x
-	-	-	-	-	-	x	-
-	-	-	-	-	100	x	100
-	-	-	-	-	-	x	-
-	-	-	-	-	-	-	-
-	-	-	-	-	-	-	100
-	-	-	-	-	100	x	x
-	-	-	-	-	-	x	-
-	-	-	-	-	100	x	100
-	-	-	-	-	-	x	-

ГРУППИРОВКИ ОБЪЕКТОВ ПЕРЕПИСИ ПО РАЗМЕРУ ПОСЕВНЫХ ПЛОЩАДЕЙ

	Хозяйства, имевшие					
	до 0,06	0,06 - 0,15	0,16 - 0,25	0,26 - 0,35	0,36 - 0,45	0,46 - 0,65
Новочеркасск						
Число хозяйств, единиц	-	-	-	-	-	-
в процентах от общего числа хозяйств	-	-	-	-	-	-
в процентах от числа хозяйств, имевших посевную площадь	-	-	-	-	-	-
Посевная площадь сельскохозяйственных культур, га	-	-	-	-	-	-
в процентах от общей посевной площади	-	-	-	-	-	-
в среднем на одно хозяйство, га	-	-	-	-	-	-
Новошахтинск						
Число хозяйств, единиц	-	-	-	-	-	-
в процентах от общего числа хозяйств	-	-	-	-	-	-
в процентах от числа хозяйств, имевших посевную площадь	-	-	-	-	-	-
Посевная площадь сельскохозяйственных культур, га	-	-	-	-	-	-
в процентах от общей посевной площади	-	-	-	-	-	-
в среднем на одно хозяйство, га	-	-	-	-	-	-
Таганрог						
Число хозяйств, единиц	-	-	-	-	-	-
в процентах от общего числа хозяйств	-	-	-	-	-	-
в процентах от числа хозяйств, имевших посевную площадь	-	-	-	-	-	-
Посевная площадь сельскохозяйственных культур, га	-	-	-	-	-	-
в процентах от общей посевной площади	-	-	-	-	-	-
в среднем на одно хозяйство, га	-	-	-	-	-	-



ГРУППИРОВКИ ОБЪЕКТОВ ПЕРЕПИСИ ПО РАЗМЕРУ ПОСЕВНЫХ ПЛОЩАДЕЙ

посевную площадь, гектаров						Хозяйства, не имевшие посевной площади	Итого
0,66 - 1,00	1,01 - 2,5	2,51 - 10,00	10,01 - 20,0	свыше 20,00	всего		
-	-	-	-	-	-	-	-
-	-	-	-	-	-	-	100
-	-	-	-	-	100	x	x
-	-	-	-	-	-	x	-
-	-	-	-	-	100	x	100
-	-	-	-	-	-	x	-
-	-	-	-	-	-	-	-
-	-	-	-	-	-	-	100
-	-	-	-	-	100	x	x
-	-	-	-	-	-	x	-
-	-	-	-	-	100	x	100
-	-	-	-	-	-	x	-
-	-	-	-	-	-	-	-
-	-	-	-	-	-	-	100
-	-	-	-	-	100	x	x
-	-	-	-	-	-	x	-
-	-	-	-	-	100	x	100
-	-	-	-	-	-	x	-



ГРУППИРОВКИ ОБЪЕКТОВ ПЕРЕПИСИ ПО РАЗМЕРУ ПОСЕВНЫХ ПЛОЩАДЕЙ

	Хозяйства, имевшие					
	до 0,06	0,06 - 0,15	0,16 - 0,25	0,26 - 0,35	0,36 - 0,45	0,46 - 0,65
Шахты						
Число хозяйств, единиц	-	-	-	-	-	-
в процентах от общего числа хозяйств	-	-	-	-	-	-
в процентах от числа хозяйств, имевших посевную площадь	-	-	-	-	-	-
Посевная площадь сельскохозяйственных культур, га	-	-	-	-	-	-
в процентах от общей посевной площади	-	-	-	-	-	-
в среднем на одно хозяйство, га	-	-	-	-	-	-



ГРУППИРОВКИ ОБЪЕКТОВ ПЕРЕПИСИ ПО РАЗМЕРУ ПОСЕВНЫХ ПЛОЩАДЕЙ

посевную площадь, гектаров						Хозяйства, не имевшие посевной площади	Итого
0,66 - 1,00	1,01 - 2,5	2,51 - 10,00	10,01 - 20,0	свыше 20,00	всего		
-	-	-	-	-	-	-	-
-	-	-	-	-	-	-	100
-	-	-	-	-	100	x	x
-	-	-	-	-	-	x	-
-	-	-	-	-	100	x	100
-	-	-	-	-	-	x	-

187. ГРУППИРОВКА ЛИЧНЫХ ПОДСОБНЫХ И ДРУГИХ ИНДИВИДУАЛЬНЫХ ХОЗЯЙСТВ ГРАЖДАН

	Хозяйства, имевшие посевную					
	до 0,06	0,06 - 0,08	0,09 - 0,12	0,13 - 0,15	0,16 - 0,20	0,21 - 0,25
Всего по области						
Число хозяйств, единиц	333096	19849	13149	3411	3043	937
в процентах от общего числа хозяйств	49.3	2.9	1.9	0.5	0.5	0.1
в процентах от числа хозяйств, имевших посевную площадь	88.7	5.3	3.5	0.9	0.8	0.2
Посевная площадь картофеля, га	5248.5	1334.1	1322.3	490.1	571.9	219.0
в процентах от общей посевной площади картофеля	47.7	12.1	12.0	4.5	5.2	2.0
в среднем на одно хозяйство, га	0.0	0.1	0.1	0.1	0.2	0.2
в том числе по муниципальным районам:						
Число хозяйств, единиц	269955	18083	12915	3364	3035	937
в процентах от общего числа хозяйств	51.1	3.4	2.4	0.6	0.6	0.2
в процентах от числа хозяйств, имевших посевную площадь	87.0	5.8	4.2	1.1	1.0	0.3
Посевная площадь картофеля, га	4526.5	1221.3	1299.0	483.5	570.4	219.0
в процентах от общей посевной площади картофеля	44.7	12.1	12.8	4.8	5.6	2.2
в среднем на одно хозяйство, га	0.0	0.1	0.1	0.1	0.2	0.2
Азовский						
Число хозяйств, единиц	18994	1584	1784	536	722	148
в процентах от общего числа хозяйств	53.2	4.4	5.0	1.5	2.0	0.4
в процентах от числа хозяйств, имевших посевную площадь	78.7	6.6	7.4	2.2	3.0	0.6
Посевная площадь картофеля, га	378.4	107.1	180.2	77.5	139.0	35.6
в процентах от общей посевной площади картофеля	35.4	10.0	16.9	7.3	13.0	3.3
в среднем на одно хозяйство, га	0.0	0.1	0.1	0.1	0.2	0.2
Аксайский						
Число хозяйств, единиц	7072	928	569	114	102	46
в процентах от общего числа хозяйств	36.6	4.8	2.9	0.6	0.5	0.2
в процентах от числа хозяйств, имевших посевную площадь	78.8	10.3	6.3	1.3	1.1	0.5
Посевная площадь картофеля, га	131.6	63.7	57.1	16.5	19.0	10.9
в процентах от общей посевной площади картофеля	15.4	7.5	6.7	1.9	2.2	1.3
в среднем на одно хозяйство, га	0.0	0.1	0.1	0.1	0.2	0.2



ПО РАЗМЕРАМ ПОСЕВНОЙ ПЛОЩАДИ КАРТОФЕЛЯ ПОД УРОЖАЙ 2016 ГОДА

площадь картофеля, гектаров						Хозяйства, не имевшие посевной площади	Итого
0,26 - 0,30	0,31 - 0,40	0,41 - 1,00	1,01 - 5,0	свыше 5,0	всего		
823	486	462	97	69	375422	300129	675551
0.1	0.1	0.1	0.0	0.0	55.6	44.4	100
0.2	0.1	0.1	0.0	0.0	100	x	x
237.5	172.1	271.8	240.7	885.8	10993.8	x	10993.8
2.2	1.6	2.5	2.2	8.1	100	x	100
0.3	0.4	0.6	2.5	12.8	0.0	x	0.0
817	485	460	97	69	310217	218102	528319
0.2	0.1	0.1	0.0	0.0	58.7	41.3	100
0.3	0.2	0.1	0.0	0.0	100	x	x
235.7	171.7	270.2	240.7	885.8	10123.7	x	10123.7
2.3	1.7	2.7	2.4	8.7	100	x	100
0.3	0.4	0.6	2.5	12.8	0.0	x	0.0
238	86	21	4	4	24121	11604	35725
0.7	0.2	0.1	0.0	0.0	67.5	32.5	100
1.0	0.4	0.1	0.0	0.0	100	x	x
69.9	31.3	11.5	12.8	24.0	1067.3	x	1067.3
6.5	2.9	1.1	1.2	2.2	100	x	100
0.3	0.4	0.5	3.2	6.0	0.0	x	0.0
20	7	16	58	37	8969	10357	19326
0.1	0.0	0.1	0.3	0.2	46.4	53.6	100
0.2	0.1	0.2	0.6	0.4	100	x	x
5.7	2.5	12.0	164.6	370.4	853.8	x	853.8
0.7	0.3	1.4	19.3	43.4	100	x	100
0.3	0.4	0.7	2.8	10.0	0.1	x	0.0

ГРУППИРОВКИ ОБЪЕКТОВ ПЕРЕПИСИ ПО РАЗМЕРУ ПОСЕВНЫХ ПЛОЩАДЕЙ

	Хозяйства, имевшие посевную					
	до 0,06	0,06 - 0,08	0,09 - 0,12	0,13 - 0,15	0,16 - 0,20	0,21 - 0,25
Багаевский						
Число хозяйств, единиц	5542	274	253	36	41	12
в процентах от общего числа хозяйств	44.5	2.2	2.0	0.3	0.3	0.1
в процентах от числа хозяйств, имевших посевную площадь	89.5	4.4	4.1	0.6	0.7	0.2
Посевная площадь картофеля, га	105.1	18.2	25.4	5.2	7.8	2.8
в процентах от общей посевной площади картофеля	28.1	4.9	6.8	1.4	2.1	0.8
в среднем на одно хозяйство, га	0.0	0.1	0.1	0.1	0.2	0.2
Белокалитвинский						
Число хозяйств, единиц	12313	589	251	35	23	3
в процентах от общего числа хозяйств	64.7	3.1	1.3	0.2	0.1	0.0
в процентах от числа хозяйств, имевших посевную площадь	93.2	4.5	1.9	0.3	0.2	0.0
Посевная площадь картофеля, га	179.1	39.2	25.1	5.2	4.6	0.7
в процентах от общей посевной площади картофеля	70.3	15.4	9.8	2.0	1.8	0.3
в среднем на одно хозяйство, га	0.0	0.1	0.1	0.1	0.2	0.2
Боковский						
Число хозяйств, единиц	2786	231	118	58	62	47
в процентах от общего числа хозяйств	55.6	4.6	2.4	1.2	1.2	0.9
в процентах от числа хозяйств, имевших посевную площадь	81.0	6.7	3.4	1.7	1.8	1.4
Посевная площадь картофеля, га	57.4	15.4	11.7	8.0	10.9	10.6
в процентах от общей посевной площади картофеля	29.7	8.0	6.1	4.2	5.7	5.5
в среднем на одно хозяйство, га	0.0	0.1	0.1	0.1	0.2	0.2
Верхнедонской						
Число хозяйств, единиц	3894	746	730	278	154	73
в процентах от общего числа хозяйств	52.2	10.0	9.8	3.7	2.1	1.0
в процентах от числа хозяйств, имевших посевную площадь	65.9	12.6	12.3	4.7	2.6	1.2
Посевная площадь картофеля, га	88.0	51.3	74.5	39.4	28.2	16.6
в процентах от общей посевной площади картофеля	28.2	16.4	23.9	12.6	9.0	5.3
в среднем на одно хозяйство, га	0.0	0.1	0.1	0.1	0.2	0.2



ГРУППИРОВКИ ОБЪЕКТОВ ПЕРЕПИСИ ПО РАЗМЕРУ ПОСЕВНЫХ ПЛОЩАДЕЙ

площадь картофеля, гектаров						Хозяйства, не имевшие посевной площади	Итого
0,26 - 0,30	0,31 - 0,40	0,41 - 1,00	1,01 - 5,0	свыше 5,0	всего		
13	3	5	1	14	6194	6251	12445
0.1	0.0	0.0	0.0	0.1	49.8	50.2	100
0.2	0.0	0.1	0.0	0.2	100	x	x
3.9	1.1	3.4	5.0	195.8	373.7	x	373.7
1.0	0.3	0.9	1.3	52.4	100	x	100
0.3	0.4	0.7	5.0	14.0	0.1	x	0.0
3	-	-	-	-	13217	5824	19041
0.0	-	-	-	-	69.4	30.6	100
0.0	-	-	-	-	100	x	x
0.9	-	-	-	-	254.7	x	254.7
0.3	-	-	-	-	100	x	100
0.3	-	-	-	-	0.0	x	0.0
52	45	38	2	1	3440	1568	5008
1.0	0.9	0.8	0.0	0.0	68.7	31.3	100
1.5	1.3	1.1	0.1	0.0	100	x	x
14.4	15.3	21.5	2.5	25.3	192.9	x	192.9
7.5	7.9	11.2	1.3	13.1	100	x	100
0.3	0.3	0.6	1.3	25.3	0.1	x	0.0
17	11	9	-	-	5912	1549	7461
0.2	0.1	0.1	-	-	79.2	20.8	100
0.3	0.2	0.2	-	-	100	x	x
4.9	3.7	5.7	-	-	312.2	x	312.2
1.6	1.2	1.8	-	-	100	x	100
0.3	0.3	0.6	-	-	0.1	x	0.0

ГРУППИРОВКИ ОБЪЕКТОВ ПЕРЕПИСИ ПО РАЗМЕРУ ПОСЕВНЫХ ПЛОЩАДЕЙ

	Хозяйства, имевшие посевную					
	до 0,06	0,06 - 0,08	0,09 - 0,12	0,13 - 0,15	0,16 - 0,20	0,21 - 0,25
Веселовский						
Число хозяйств, единиц	5184	348	149	14	19	4
в процентах от общего числа хозяйств	59.5	4.0	1.7	0.2	0.2	0.0
в процентах от числа хозяйств, имевших посевную площадь	90.3	6.1	2.6	0.2	0.3	0.1
Посевная площадь картофеля, га	108.7	22.0	14.7	2.1	3.8	1.0
в процентах от общей посевной площади картофеля	67.7	13.7	9.2	1.3	2.3	0.6
в среднем на одно хозяйство, га	0.0	0.1	0.1	0.1	0.2	0.3
Волгодонской						
Число хозяйств, единиц	5386	205	92	11	6	1
в процентах от общего числа хозяйств	56.7	2.2	1.0	0.1	0.1	0.0
в процентах от числа хозяйств, имевших посевную площадь	94.5	3.6	1.6	0.2	0.1	0.0
Посевная площадь картофеля, га	85.6	13.9	9.1	1.6	1.2	0.2
в процентах от общей посевной площади картофеля	75.9	12.3	8.1	1.4	1.0	0.2
в среднем на одно хозяйство, га	0.0	0.1	0.1	0.1	0.2	0.2
Дубовский						
Число хозяйств, единиц	3094	40	7	-	-	-
в процентах от общего числа хозяйств	44.7	0.6	0.1	-	-	-
в процентах от числа хозяйств, имевших посевную площадь	98.5	1.3	0.2	-	-	-
Посевная площадь картофеля, га	34.9	2.7	0.7	-	-	-
в процентах от общей посевной площади картофеля	91.2	6.9	1.8	-	-	-
в среднем на одно хозяйство, га	0.0	0.1	0.1	-	-	-
Егорлыкский						
Число хозяйств, единиц	7955	300	157	10	7	-
в процентах от общего числа хозяйств	63.0	2.4	1.2	0.1	0.1	-
в процентах от числа хозяйств, имевших посевную площадь	94.3	3.6	1.9	0.1	0.1	-
Посевная площадь картофеля, га	146.5	18.8	15.6	1.4	1.3	-
в процентах от общей посевной площади картофеля	78.4	10.1	8.3	0.7	0.7	-
в среднем на одно хозяйство, га	0.0	0.1	0.1	0.1	0.2	-



ГРУППИРОВКИ ОБЪЕКТОВ ПЕРЕПИСИ ПО РАЗМЕРУ ПОСЕВНЫХ ПЛОЩАДЕЙ

площадь картофеля, гектаров						Хозяйства, не имевшие посевной площади	Итого
0,26 - 0,30	0,31 - 0,40	0,41 - 1,00	1,01 - 5,0	свыше 5,0	всего		
15	4	3	-	-	5740	2966	8706
0.2	0.0	0.0	-	-	65.9	34.1	100
0.3	0.1	0.1	-	-	100	x	x
4.5	1.6	2.3	-	-	160.6	x	160.6
2.8	1.0	1.4	-	-	100	x	100
0.3	0.4	0.8	-	-	0.0	x	0.0
-	-	-	1	-	5702	3798	9500
-	-	-	0.0	-	60.0	40.0	100
-	-	-	0.0	-	100	x	x
-	-	-	1.2	-	112.8	x	112.8
-	-	-	1.1	-	100	x	100
-	-	-	1.2	-	0.0	x	0.0
-	-	-	-	-	3141	3786	6927
-	-	-	-	-	45.3	54.7	100
-	-	-	-	-	100	x	x
-	-	-	-	-	38.3	x	38.3
-	-	-	-	-	100	x	100
-	-	-	-	-	0.0	x	0.0
3	-	3	-	-	8435	4187	12622
0.0	-	0.0	-	-	66.8	33.2	100
0.0	-	0.0	-	-	100	x	x
0.9	-	2.4	-	-	186.9	x	186.9
0.5	-	1.3	-	-	100	x	100
0.3	-	0.8	-	-	0.0	x	0.0

ГРУППИРОВКИ ОБЪЕКТОВ ПЕРЕПИСИ ПО РАЗМЕРУ ПОСЕВНЫХ ПЛОЩАДЕЙ

	Хозяйства, имевшие посевную					
	до 0,06	0,06 - 0,08	0,09 - 0,12	0,13 - 0,15	0,16 - 0,20	0,21 - 0,25
Заветинский						
Число хозяйств, единиц	2579	2	2	-	-	-
в процентах от общего числа хозяйств	54.7	0.0	0.0	-	-	-
в процентах от числа хозяйств, имевших посевную площадь	99.8	0.1	0.1	-	-	-
Посевная площадь картофеля, га	21.0	0.1	0.2	-	-	-
в процентах от общей посевной площади картофеля	98.5	0.6	0.9	-	-	-
в среднем на одно хозяйство, га	0.0	0.1	0.1	-	-	-
Зерноградский						
Число хозяйств, единиц	5950	157	162	25	14	3
в процентах от общего числа хозяйств	33.3	0.9	0.9	0.1	0.1	0.0
в процентах от числа хозяйств, имевших посевную площадь	94.1	2.5	2.6	0.4	0.2	0.0
Посевная площадь картофеля, га	83.5	10.5	16.4	3.7	2.6	0.7
в процентах от общей посевной площади картофеля	69.1	8.6	13.6	3.0	2.1	0.6
в среднем на одно хозяйство, га	0.0	0.1	0.1	0.1	0.2	0.2
Зимовниковский						
Число хозяйств, единиц	4250	8	9	1	-	-
в процентах от общего числа хозяйств	39.1	0.1	0.1	0.0	-	-
в процентах от числа хозяйств, имевших посевную площадь	99.6	0.2	0.2	0.0	-	-
Посевная площадь картофеля, га	35.6	0.5	0.9	0.2	-	-
в процентах от общей посевной площади картофеля	95.8	1.4	2.4	0.4	-	-
в среднем на одно хозяйство, га	0.0	0.1	0.1	0.2	-	-
Кагальницкий						
Число хозяйств, единиц	4413	58	26	2	3	-
в процентах от общего числа хозяйств	50.9	0.7	0.3	0.0	0.0	-
в процентах от числа хозяйств, имевших посевную площадь	98.0	1.3	0.6	0.0	0.1	-
Посевная площадь картофеля, га	54.4	3.9	2.5	0.3	0.5	-
в процентах от общей посевной площади картофеля	88.2	6.4	4.1	0.5	0.9	-
в среднем на одно хозяйство, га	0.0	0.1	0.1	0.1	0.2	-



ГРУППИРОВКИ ОБЪЕКТОВ ПЕРЕПИСИ ПО РАЗМЕРУ ПОСЕВНЫХ ПЛОЩАДЕЙ

площадь картофеля, гектаров						Хозяйства, не имевшие посевной площади	Итого
0,26 - 0,30	0,31 - 0,40	0,41 - 1,00	1,01 - 5,0	свыше 5,0	всего		
-	-	-	-	-	2583	2128	4711
-	-	-	-	-	54.8	45.2	100
-	-	-	-	-	100	x	x
-	-	-	-	-	21.4	x	21.4
-	-	-	-	-	100	x	100
-	-	-	-	-	0.0	x	0.0
4	4	2	-	-	6321	11561	17882
0.0	0.0	0.0	-	-	35.3	64.7	100
0.1	0.1	0.0	-	-	100	x	x
1.2	1.3	1.0	-	-	120.9	x	120.9
1.0	1.1	0.8	-	-	100	x	100
0.3	0.3	0.5	-	-	0.0	x	0.0
-	-	-	-	-	4268	6615	10883
-	-	-	-	-	39.2	60.8	100
-	-	-	-	-	100	x	x
-	-	-	-	-	37.2	x	37.2
-	-	-	-	-	100	x	100
-	-	-	-	-	0.0	x	0.0
-	-	-	-	-	4502	4160	8662
-	-	-	-	-	52.0	48.0	100
-	-	-	-	-	100	x	x
-	-	-	-	-	61.6	x	61.6
-	-	-	-	-	100	x	100
-	-	-	-	-	0.0	x	0.0

ГРУППИРОВКИ ОБЪЕКТОВ ПЕРЕПИСИ ПО РАЗМЕРУ ПОСЕВНЫХ ПЛОЩАДЕЙ

	Хозяйства, имевшие посевную					
	до 0,06	0,06 - 0,08	0,09 - 0,12	0,13 - 0,15	0,16 - 0,20	0,21 - 0,25
Каменский						
Число хозяйств, единиц	10704	575	239	32	13	3
в процентах от общего числа хозяйств	63.1	3.4	1.4	0.2	0.1	0.0
в процентах от числа хозяйств, имевших посевную площадь	92.5	5.0	2.1	0.3	0.1	0.0
Посевная площадь картофеля, га	154.2	38.8	23.6	4.6	2.5	0.8
в процентах от общей посевной площади картофеля	68.1	17.1	10.4	2.0	1.1	0.3
в среднем на одно хозяйство, га	0.0	0.1	0.1	0.1	0.2	0.3
Кашарский						
Число хозяйств, единиц	4385	626	469	158	100	23
в процентах от общего числа хозяйств	57.9	8.3	6.2	2.1	1.3	0.3
в процентах от числа хозяйств, имевших посевную площадь	75.9	10.8	8.1	2.7	1.7	0.4
Посевная площадь картофеля, га	90.8	43.3	47.9	23.1	18.7	5.6
в процентах от общей посевной площади картофеля	38.9	18.6	20.5	9.9	8.0	2.4
в среднем на одно хозяйство, га	0.0	0.1	0.1	0.1	0.2	0.2
Константиновский						
Число хозяйств, единиц	4019	57	16	1	-	-
в процентах от общего числа хозяйств	49.4	0.7	0.2	0.0	-	-
в процентах от числа хозяйств, имевших посевную площадь	98.2	1.4	0.4	0.0	-	-
Посевная площадь картофеля, га	57.5	3.7	1.7	0.1	-	-
в процентах от общей посевной площади картофеля	91.3	5.9	2.6	0.2	-	-
в среднем на одно хозяйство, га	0.0	0.1	0.1	0.1	-	-
Красносулинский						
Число хозяйств, единиц	11389	1687	800	169	168	26
в процентах от общего числа хозяйств	56.7	8.4	4.0	0.8	0.8	0.1
в процентах от числа хозяйств, имевших посевную площадь	79.8	11.8	5.6	1.2	1.2	0.2
Посевная площадь картофеля, га	239.5	114.8	79.8	24.5	31.4	6.0
в процентах от общей посевной площади картофеля	47.3	22.7	15.8	4.8	6.2	1.2
в среднем на одно хозяйство, га	0.0	0.1	0.1	0.1	0.2	0.2



ГРУППИРОВКИ ОБЪЕКТОВ ПЕРЕПИСИ ПО РАЗМЕРУ ПОСЕВНЫХ ПЛОЩАДЕЙ

площадь картофеля, гектаров						Хозяйства, не имевшие посевной площади	Итого
0,26 - 0,30	0,31 - 0,40	0,41 - 1,00	1,01 - 5,0	свыше 5,0	всего		
4	1	1	-	-	11572	5399	16971
0.0	0.0	0.0	-	-	68.2	31.8	100
0.0	0.0	0.0	-	-	100	x	x
1.2	0.3	0.5	-	-	226.5	x	226.5
0.5	0.1	0.2	-	-	100	x	100
0.3	0.3	0.5	-	-	0.0	x	0.0
12	-	1	-	-	5774	1798	7572
0.2	-	0.0	-	-	76.3	23.7	100
0.2	-	0.0	-	-	100	x	x
3.4	-	0.5	-	-	233.3	x	233.3
1.5	-	0.2	-	-	100	x	100
0.3	-	0.5	-	-	0.0	x	0.0
-	-	-	-	-	4093	4040	8133
-	-	-	-	-	50.3	49.7	100
-	-	-	-	-	100	x	x
-	-	-	-	-	63.0	x	63.0
-	-	-	-	-	100	x	100
-	-	-	-	-	0.0	x	0.0
18	13	2	-	-	14272	5812	20084
0.1	0.1	0.0	-	-	71.1	28.9	100
0.1	0.1	0.0	-	-	100	x	x
5.1	4.6	1.0	-	-	506.6	x	506.6
1.0	0.9	0.2	-	-	100	x	100
0.3	0.4	0.5	-	-	0.0	x	0.0

ГРУППИРОВКИ ОБЪЕКТОВ ПЕРЕПИСИ ПО РАЗМЕРУ ПОСЕВНЫХ ПЛОЩАДЕЙ

	Хозяйства, имевшие посевную					
	до 0,06	0,06 - 0,08	0,09 - 0,12	0,13 - 0,15	0,16 - 0,20	0,21 - 0,25
Куйбышевский						
Число хозяйств, единиц	2680	242	308	37	19	3
в процентах от общего числа хозяйств	62.5	5.6	7.2	0.9	0.4	0.1
в процентах от числа хозяйств, имевших посевную площадь	81.4	7.4	9.4	1.1	0.6	0.1
Посевная площадь картофеля, га	70.3	16.1	31.3	5.1	3.5	0.7
в процентах от общей посевной площади картофеля	54.3	12.5	24.2	4.0	2.7	0.6
в среднем на одно хозяйство, га	0.0	0.1	0.1	0.1	0.2	0.2
Мартыновский						
Число хозяйств, единиц	5361	33	26	8	3	-
в процентах от общего числа хозяйств	44.6	0.3	0.2	0.1	0.0	-
в процентах от числа хозяйств, имевших посевную площадь	98.7	0.6	0.5	0.1	0.1	-
Посевная площадь картофеля, га	55.1	2.2	2.6	1.2	0.6	-
в процентах от общей посевной площади картофеля	88.9	3.5	4.2	1.9	1.0	-
в среднем на одно хозяйство, га	0.0	0.1	0.1	0.1	0.2	-
Матвеево-Курганский						
Число хозяйств, единиц	7191	1391	1043	320	182	94
в процентах от общего числа хозяйств	43.5	8.4	6.3	1.9	1.1	0.6
в процентах от числа хозяйств, имевших посевную площадь	70.0	13.5	10.2	3.1	1.8	0.9
Посевная площадь картофеля, га	179.6	94.7	104.2	46.5	34.2	22.0
в процентах от общей посевной площади картофеля	36.1	19.1	21.0	9.4	6.9	4.4
в среднем на одно хозяйство, га	0.0	0.1	0.1	0.1	0.2	0.2
Миллеровский						
Число хозяйств, единиц	7583	940	799	280	171	33
в процентах от общего числа хозяйств	44.3	5.5	4.7	1.6	1.0	0.2
в процентах от числа хозяйств, имевших посевную площадь	77.1	9.6	8.1	2.8	1.7	0.3
Посевная площадь картофеля, га	152.2	63.5	80.9	40.3	32.9	7.8
в процентах от общей посевной площади картофеля	39.1	16.3	20.8	10.3	8.4	2.0
в среднем на одно хозяйство, га	0.0	0.1	0.1	0.1	0.2	0.2



ГРУППИРОВКИ ОБЪЕКТОВ ПЕРЕПИСИ ПО РАЗМЕРУ ПОСЕВНЫХ ПЛОЩАДЕЙ

площадь картофеля, гектаров						Хозяйства, не имевшие посевной площади	Итого
0,26 - 0,30	0,31 - 0,40	0,41 - 1,00	1,01 - 5,0	свыше 5,0	всего		
1	-	-	1	-	3291	998	4289
0.0	-	-	0.0	-	76.7	23.3	100
0.0	-	-	0.0	-	100	x	x
0.3	-	-	2.0	-	129.4	x	129.4
0.2	-	-	1.5	-	100	x	100
0.3	-	-	2.0	-	0.0	x	0.0
-	1	-	-	-	5432	6597	12029
-	0.0	-	-	-	45.2	54.8	100
-	0.0	-	-	-	100	x	x
-	0.3	-	-	-	62.0	x	62.0
-	0.5	-	-	-	100	x	100
-	0.3	-	-	-	0.0	x	0.0
34	10	5	-	-	10270	6253	16523
0.2	0.1	0.0	-	-	62.2	37.8	100
0.3	0.1	0.0	-	-	100	x	x
9.6	3.4	2.7	-	-	496.8	x	496.8
1.9	0.7	0.5	-	-	100	x	100
0.3	0.3	0.5	-	-	0.0	x	0.0
21	11	3	-	-	9841	7289	17130
0.1	0.1	0.0	-	-	57.4	42.6	100
0.2	0.1	0.0	-	-	100	x	x
6.2	3.9	1.5	-	-	389.2	x	389.2
1.6	1.0	0.4	-	-	100	x	100
0.3	0.4	0.5	-	-	0.0	x	0.0

ГРУППИРОВКИ ОБЪЕКТОВ ПЕРЕПИСИ ПО РАЗМЕРУ ПОСЕВНЫХ ПЛОЩАДЕЙ

	Хозяйства, имевшие посевную					
	до 0,06	0,06 - 0,08	0,09 - 0,12	0,13 - 0,15	0,16 - 0,20	0,21 - 0,25
Милютинский						
Число хозяйств, единиц	4509	396	75	15	15	24
в процентах от общего числа хозяйств	79.5	7.0	1.3	0.3	0.3	0.4
в процентах от числа хозяйств, имевших посевную площадь	89.2	7.8	1.5	0.3	0.3	0.5
Посевная площадь картофеля, га	95.0	25.9	7.6	2.0	2.7	5.5
в процентах от общей посевной площади картофеля	52.7	14.4	4.2	1.1	1.5	3.0
в среднем на одно хозяйство, га	0.0	0.1	0.1	0.1	0.2	0.2
Морозовский						
Число хозяйств, единиц	5119	26	11	-	1	-
в процентах от общего числа хозяйств	42.8	0.2	0.1	-	0.0	-
в процентах от числа хозяйств, имевших посевную площадь	99.3	0.5	0.2	-	0.0	-
Посевная площадь картофеля, га	47.8	1.7	1.1	-	0.2	-
в процентах от общей посевной площади картофеля	94.0	3.4	2.3	-	0.4	-
в среднем на одно хозяйство, га	0.0	0.1	0.1	-	0.2	-
Мясниковский						
Число хозяйств, единиц	3831	27	40	3	3	1
в процентах от общего числа хозяйств	44.8	0.3	0.5	0.0	0.0	0.0
в процентах от числа хозяйств, имевших посевную площадь	98.0	0.7	1.0	0.1	0.1	0.0
Посевная площадь картофеля, га	42.1	1.8	4.0	0.4	0.6	0.2
в процентах от общей посевной площади картофеля	83.6	3.6	8.0	0.9	1.1	0.4
в среднем на одно хозяйство, га	0.0	0.1	0.1	0.1	0.2	0.2
Неклиновский						
Число хозяйств, единиц	16151	1264	1074	305	396	47
в процентах от общего числа хозяйств	62.4	4.9	4.1	1.2	1.5	0.2
в процентах от числа хозяйств, имевших посевную площадь	83.2	6.5	5.5	1.6	2.0	0.2
Посевная площадь картофеля, га	335.5	85.2	109.0	44.2	73.3	11.2
в процентах от общей посевной площади картофеля	45.8	11.6	14.9	6.0	10.0	1.5
в среднем на одно хозяйство, га	0.0	0.1	0.1	0.1	0.2	0.2



ГРУППИРОВКИ ОБЪЕКТОВ ПЕРЕПИСИ ПО РАЗМЕРУ ПОСЕВНЫХ ПЛОЩАДЕЙ

площадь картофеля, гектаров						Хозяйства, не имевшие посевной площади	Итого
0,26 - 0,30	0,31 - 0,40	0,41 - 1,00	1,01 - 5,0	свыше 5,0	всего		
6	4	6	-	3	5053	619	5672
0.1	0.1	0.1	-	0.1	89.1	10.9	100
0.1	0.1	0.1	-	0.1	100	x	x
1.7	1.4	3.6	-	35.1	180.3	x	180.3
0.9	0.8	2.0	-	19.5	100	x	100
0.3	0.3	0.6	-	11.7	0.0	x	0.0
-	-	-	-	-	5157	6800	11957
-	-	-	-	-	43.1	56.9	100
-	-	-	-	-	100	x	x
-	-	-	-	-	50.8	x	50.8
-	-	-	-	-	100	x	100
-	-	-	-	-	0.0	x	0.0
2	2	-	-	-	3909	4645	8554
0.0	0.0	-	-	-	45.7	54.3	100
0.1	0.1	-	-	-	100	x	x
0.6	0.6	-	-	-	50.4	x	50.4
1.1	1.3	-	-	-	100	x	100
0.3	0.3	-	-	-	0.0	x	0.0
88	58	33	2	1	19419	6483	25902
0.3	0.2	0.1	0.0	0.0	75.0	25.0	100
0.5	0.3	0.2	0.0	0.0	100	x	x
25.9	21.4	16.8	5.1	5.0	732.5	x	732.5
3.5	2.9	2.3	0.7	0.7	100	x	100
0.3	0.4	0.5	2.5	5.0	0.0	x	0.0

ГРУППИРОВКИ ОБЪЕКТОВ ПЕРЕПИСИ ПО РАЗМЕРУ ПОСЕВНЫХ ПЛОЩАДЕЙ

	Хозяйства, имевшие посевную					
	до 0,06	0,06 - 0,08	0,09 - 0,12	0,13 - 0,15	0,16 - 0,20	0,21 - 0,25
Обливский						
Число хозяйств, единиц	4025	27	4	-	-	-
в процентах от общего числа хозяйств	71.5	0.5	0.1	-	-	-
в процентах от числа хозяйств, имевших посевную площадь	99.2	0.7	0.1	-	-	-
Посевная площадь картофеля, га	46.9	1.8	0.4	-	-	-
в процентах от общей посевной площади картофеля	95.5	3.7	0.8	-	-	-
в среднем на одно хозяйство, га	0.0	0.1	0.1	-	-	-
Октябрьский						
Число хозяйств, единиц	8252	667	527	97	79	17
в процентах от общего числа хозяйств	43.3	3.5	2.8	0.5	0.4	0.1
в процентах от числа хозяйств, имевших посевную площадь	85.5	6.9	5.5	1.0	0.8	0.2
Посевная площадь картофеля, га	157.0	44.8	53.0	13.9	15.0	4.0
в процентах от общей посевной площади картофеля	47.0	13.4	15.9	4.2	4.5	1.2
в среднем на одно хозяйство, га	0.0	0.1	0.1	0.1	0.2	0.2
Орловский						
Число хозяйств, единиц	5377	5	-	-	-	-
в процентах от общего числа хозяйств	48.0	0.0	-	-	-	-
в процентах от числа хозяйств, имевших посевную площадь	99.9	0.1	-	-	-	-
Посевная площадь картофеля, га	53.0	0.3	-	-	-	-
в процентах от общей посевной площади картофеля	99.4	0.6	-	-	-	-
в среднем на одно хозяйство, га	0.0	0.1	-	-	-	-
Песчанокопский						
Число хозяйств, единиц	9041	70	29	10	7	4
в процентах от общего числа хозяйств	68.8	0.5	0.2	0.1	0.1	0.0
в процентах от числа хозяйств, имевших посевную площадь	98.4	0.8	0.3	0.1	0.1	0.0
Посевная площадь картофеля, га	105.7	4.4	2.8	1.3	1.2	0.9
в процентах от общей посевной площади картофеля	77.9	3.3	2.1	1.0	0.9	0.7
в среднем на одно хозяйство, га	0.0	0.1	0.1	0.1	0.2	0.2



ГРУППИРОВКИ ОБЪЕКТОВ ПЕРЕПИСИ ПО РАЗМЕРУ ПОСЕВНЫХ ПЛОЩАДЕЙ

площадь картофеля, гектаров						Хозяйства, не имевшие посевной площади	Итого
0,26 - 0,30	0,31 - 0,40	0,41 - 1,00	1,01 - 5,0	свыше 5,0	всего		
-	-	-	-	-	4056	1570	5626
-	-	-	-	-	72.1	27.9	100
-	-	-	-	-	100	x	x
-	-	-	-	-	49.1	x	49.1
-	-	-	-	-	100	x	100
-	-	-	-	-	0.0	x	0.0
5	1	-	1	1	9647	9419	19066
0.0	0.0	-	0.0	0.0	50.6	49.4	100
0.1	0.0	-	0.0	0.0	100	x	x
1.5	0.3	-	2.7	42.0	334.2	x	334.2
0.4	0.1	-	0.8	12.6	100	x	100
0.3	0.3	-	2.7	42.0	0.0	x	0.0
-	-	-	-	-	5382	5820	11202
-	-	-	-	-	48.0	52.0	100
-	-	-	-	-	100	x	x
-	-	-	-	-	53.3	x	53.3
-	-	-	-	-	100	x	100
-	-	-	-	-	0.0	x	0.0
4	1	26	-	-	9192	3942	13134
0.0	0.0	0.2	-	-	70.0	30.0	100
0.0	0.0	0.3	-	-	100	x	x
1.1	0.4	17.8	-	-	135.7	x	135.7
0.8	0.3	13.1	-	-	100	x	100
0.3	0.4	0.7	-	-	0.0	x	0.0

ГРУППИРОВКИ ОБЪЕКТОВ ПЕРЕПИСИ ПО РАЗМЕРУ ПОСЕВНЫХ ПЛОЩАДЕЙ

	Хозяйства, имевшие посевную					
	до 0,06	0,06 - 0,08	0,09 - 0,12	0,13 - 0,15	0,16 - 0,20	0,21 - 0,25
Пролетарский						
Число хозяйств, единиц	5585	65	8	-	1	-
в процентах от общего числа хозяйств	46.9	0.5	0.1	-	0.0	-
в процентах от числа хозяйств, имевших посевную площадь	98.7	1.1	0.1	-	0.0	-
Посевная площадь картофеля, га	56.0	4.3	0.8	-	0.2	-
в процентах от общей посевной площади картофеля	91.4	7.0	1.3	-	0.3	-
в среднем на одно хозяйство, га	0.0	0.1	0.1	-	0.2	-
Ремонтненский						
Число хозяйств, единиц	431	-	-	-	-	-
в процентах от общего числа хозяйств	7.8	-	-	-	-	-
в процентах от числа хозяйств, имевших посевную площадь	100.0	-	-	-	-	-
Посевная площадь картофеля, га	3.2	-	-	-	-	-
в процентах от общей посевной площади картофеля	100.0	-	-	-	-	-
в среднем на одно хозяйство, га	0.0	-	-	-	-	-
Родионово-Несветайский						
Число хозяйств, единиц	5679	1300	467	101	49	30
в процентах от общего числа хозяйств	56.9	13.0	4.7	1.0	0.5	0.3
в процентах от числа хозяйств, имевших посевную площадь	74.2	17.0	6.1	1.3	0.6	0.4
Посевная площадь картофеля, га	130.8	89.4	45.5	14.8	9.5	7.5
в процентах от общей посевной площади картофеля	42.8	29.2	14.9	4.8	3.1	2.4
в среднем на одно хозяйство, га	0.0	0.1	0.1	0.1	0.2	0.2
Сальский						
Число хозяйств, единиц	9118	167	195	76	131	87
в процентах от общего числа хозяйств	32.2	0.6	0.7	0.3	0.5	0.3
в процентах от числа хозяйств, имевших посевную площадь	89.7	1.6	1.9	0.7	1.3	0.9
Посевная площадь картофеля, га	72.8	10.8	19.5	10.5	23.5	19.5
в процентах от общей посевной площади картофеля	21.9	3.2	5.8	3.2	7.1	5.9
в среднем на одно хозяйство, га	0.0	0.1	0.1	0.1	0.2	0.2



ГРУППИРОВКИ ОБЪЕКТОВ ПЕРЕПИСИ ПО РАЗМЕРУ ПОСЕВНЫХ ПЛОЩАДЕЙ

площадь картофеля, гектаров						Хозяйства, не имевшие посевной площади	Итого
0,26 - 0,30	0,31 - 0,40	0,41 - 1,00	1,01 - 5,0	свыше 5,0	всего		
-	-	-	-	-	5659	6249	11908
-	-	-	-	-	47.5	52.5	100
-	-	-	-	-	100	x	x
-	-	-	-	-	61.2	x	61.2
-	-	-	-	-	100	x	100
-	-	-	-	-	0.0	x	0.0
-	-	-	-	-	431	5107	5538
-	-	-	-	-	7.8	92.2	100
-	-	-	-	-	100	x	x
-	-	-	-	-	3.2	x	3.2
-	-	-	-	-	100	x	100
-	-	-	-	-	0.0	x	0.0
25	1	1	-	-	7653	2336	9989
0.3	0.0	0.0	-	-	76.6	23.4	100
0.3	0.0	0.0	-	-	100	x	x
7.5	0.4	0.5	-	-	305.9	x	305.9
2.5	0.1	0.2	-	-	100	x	100
0.3	0.4	0.5	-	-	0.0	x	0.0
80	116	193	3	-	10166	18124	28290
0.3	0.4	0.7	0.0	-	35.9	64.1	100
0.8	1.1	1.9	0.0	-	100	x	x
22.3	41.2	108.9	3.8	-	332.6	x	332.6
6.7	12.4	32.7	1.1	-	100	x	100
0.3	0.4	0.6	1.3	-	0.0	x	0.0

ГРУППИРОВКИ ОБЪЕКТОВ ПЕРЕПИСИ ПО РАЗМЕРУ ПОСЕВНЫХ ПЛОЩАДЕЙ

	Хозяйства, имевшие посевную					
	до 0,06	0,06 - 0,08	0,09 - 0,12	0,13 - 0,15	0,16 - 0,20	0,21 - 0,25
Семикаракорский						
Число хозяйств, единиц	7061	208	148	37	97	57
в процентах от общего числа хозяйств	45.9	1.4	1.0	0.2	0.6	0.4
в процентах от числа хозяйств, имевших посевную площадь	90.7	2.7	1.9	0.5	1.2	0.7
Посевная площадь картофеля, га	106.2	13.8	14.8	5.1	18.2	13.1
в процентах от общей посевной площади картофеля	24.2	3.1	3.4	1.2	4.1	3.0
в среднем на одно хозяйство, га	0.0	0.1	0.1	0.1	0.2	0.2
Советский						
Число хозяйств, единиц	1402	53	60	13	4	3
в процентах от общего числа хозяйств	65.1	2.5	2.8	0.6	0.2	0.1
в процентах от числа хозяйств, имевших посевную площадь	91.2	3.4	3.9	0.8	0.3	0.2
Посевная площадь картофеля, га	28.2	3.5	6.0	1.9	0.7	0.7
в процентах от общей посевной площади картофеля	67.8	8.5	14.4	4.6	1.7	1.7
в среднем на одно хозяйство, га	0.0	0.1	0.1	0.1	0.2	0.2
Тарасовский						
Число хозяйств, единиц	5268	247	218	58	29	2
в процентах от общего числа хозяйств	61.9	2.9	2.6	0.7	0.3	0.0
в процентах от числа хозяйств, имевших посевную площадь	90.4	4.2	3.7	1.0	0.5	0.0
Посевная площадь картофеля, га	84.4	16.6	21.9	8.7	5.7	0.5
в процентах от общей посевной площади картофеля	60.2	11.9	15.6	6.2	4.1	0.4
в среднем на одно хозяйство, га	0.0	0.1	0.1	0.1	0.2	0.3
Тацинский						
Число хозяйств, единиц	5736	425	256	20	26	8
в процентах от общего числа хозяйств	53.9	4.0	2.4	0.2	0.2	0.1
в процентах от числа хозяйств, имевших посевную площадь	88.6	6.6	4.0	0.3	0.4	0.1
Посевная площадь картофеля, га	107.0	29.1	25.4	2.8	4.8	1.9
в процентах от общей посевной площади картофеля	62.5	17.0	14.8	1.6	2.8	1.1
в среднем на одно хозяйство, га	0.0	0.1	0.1	0.1	0.2	0.2



ГРУППИРОВКИ ОБЪЕКТОВ ПЕРЕПИСИ ПО РАЗМЕРУ ПОСЕВНЫХ ПЛОЩАДЕЙ

площадь картофеля, гектаров						Хозяйства, не имевшие посевной площади	Итого
0,26 - 0,30	0,31 - 0,40	0,41 - 1,00	1,01 - 5,0	свыше 5,0	всего		
66	65	32	10	8	7789	7595	15384
0.4	0.4	0.2	0.1	0.1	50.6	49.4	100
0.8	0.8	0.4	0.1	0.1	100	x	x
18.8	22.4	15.7	21.8	188.3	438.2	x	438.2
4.3	5.1	3.6	5.0	43.0	100	x	100
0.3	0.3	0.5	2.2	23.5	0.1	x	0.0
2	-	-	-	-	1537	617	2154
0.1	-	-	-	-	71.4	28.6	100
0.1	-	-	-	-	100	x	x
0.5	-	-	-	-	41.6	x	41.6
1.3	-	-	-	-	100	x	100
0.3	-	-	-	-	0.0	x	0.0
5	1	1	-	-	5829	2683	8512
0.1	0.0	0.0	-	-	68.5	31.5	100
0.1	0.0	0.0	-	-	100	x	x
1.5	0.4	0.5	-	-	140.1	x	140.1
1.1	0.3	0.3	-	-	100	x	100
0.3	0.4	0.5	-	-	0.0	x	0.0
1	-	-	-	-	6472	4177	10649
0.0	-	-	-	-	60.8	39.2	100
0.0	-	-	-	-	100	x	x
0.3	-	-	-	-	171.2	x	171.2
0.2	-	-	-	-	100	x	100
0.3	-	-	-	-	0.0	x	0.0

ГРУППИРОВКИ ОБЪЕКТОВ ПЕРЕПИСИ ПО РАЗМЕРУ ПОСЕВНЫХ ПЛОЩАДЕЙ

	Хозяйства, имевшие посевную					
	до 0,06	0,06 - 0,08	0,09 - 0,12	0,13 - 0,15	0,16 - 0,20	0,21 - 0,25
Усть-Донецкий						
Число хозяйств, единиц	6817	489	241	56	43	12
в процентах от общего числа хозяйств	63.5	4.6	2.2	0.5	0.4	0.1
в процентах от числа хозяйств, имевших посевную площадь	88.6	6.4	3.1	0.7	0.6	0.2
Посевная площадь картофеля, га	133.8	32.7	23.9	7.8	7.9	2.8
в процентах от общей посевной площади картофеля	57.3	14.0	10.2	3.4	3.4	1.2
в среднем на одно хозяйство, га	0.0	0.1	0.1	0.1	0.2	0.2
Целинский						
Число хозяйств, единиц	5696	46	76	7	7	9
в процентах от общего числа хозяйств	48.2	0.4	0.6	0.1	0.1	0.1
в процентах от числа хозяйств, имевших посевную площадь	96.6	0.8	1.3	0.1	0.1	0.2
Посевная площадь картофеля, га	66.1	3.2	7.7	1.0	1.3	2.1
в процентах от общей посевной площади картофеля	55.6	2.7	6.5	0.8	1.1	1.8
в среднем на одно хозяйство, га	0.0	0.1	0.1	0.1	0.2	0.2
Цимлянский						
Число хозяйств, единиц	7731	142	30	3	3	-
в процентах от общего числа хозяйств	71.9	1.3	0.3	0.0	0.0	-
в процентах от числа хозяйств, имевших посевную площадь	97.7	1.8	0.4	0.0	0.0	-
Посевная площадь картофеля, га	126.5	9.0	2.9	0.4	0.5	-
в процентах от общей посевной площади картофеля	90.8	6.5	2.1	0.3	0.4	-
в среднем на одно хозяйство, га	0.0	0.1	0.1	0.1	0.2	-
Чертковский						
Число хозяйств, единиц	6426	970	1202	355	297	115
в процентах от общего числа хозяйств	54.4	8.2	10.2	3.0	2.5	1.0
в процентах от числа хозяйств, имевших посевную площадь	67.9	10.3	12.7	3.8	3.1	1.2
Посевная площадь картофеля, га	145.2	66.5	121.6	50.5	55.5	26.8
в процентах от общей посевной площади картофеля	29.1	13.3	24.4	10.1	11.1	5.4
в среднем на одно хозяйство, га	0.0	0.1	0.1	0.1	0.2	0.2



ГРУППИРОВКИ ОБЪЕКТОВ ПЕРЕПИСИ ПО РАЗМЕРУ ПОСЕВНЫХ ПЛОЩАДЕЙ

площадь картофеля, гектаров						Хозяйства, не имевшие посевной площади	Итого
0,26 - 0,30	0,31 - 0,40	0,41 - 1,00	1,01 - 5,0	свыше 5,0	всего		
10	8	12	9	-	7697	3033	10730
0.1	0.1	0.1	0.1	-	71.7	28.3	100
0.1	0.1	0.2	0.1	-	100	x	x
2.8	2.8	6.8	12.3	-	233.5	x	233.5
1.2	1.2	2.9	5.3	-	100	x	100
0.3	0.4	0.6	1.4	-	0.0	x	0.0
7	6	42	1	-	5897	5920	11817
0.1	0.1	0.4	0.0	-	49.9	50.1	100
0.1	0.1	0.7	0.0	-	100	x	x
2.0	2.2	31.2	2.3	-	119.0	x	119.0
1.6	1.9	26.2	1.9	-	100	x	100
0.3	0.4	0.7	2.3	-	0.0	x	0.0
-	-	-	-	-	7909	2839	10748
-	-	-	-	-	73.6	26.4	100
-	-	-	-	-	100	x	x
-	-	-	-	-	139.3	x	139.3
-	-	-	-	-	100	x	100
-	-	-	-	-	0.0	x	0.0
59	26	4	4	-	9458	2344	11802
0.5	0.2	0.0	0.0	-	80.1	19.9	100
0.6	0.3	0.0	0.0	-	100	x	x
16.8	8.9	2.1	4.8	-	498.6	x	498.6
3.4	1.8	0.4	1.0	-	100	x	100
0.3	0.3	0.5	1.2	-	0.1	x	0.0

ГРУППИРОВКИ ОБЪЕКТОВ ПЕРЕПИСИ ПО РАЗМЕРУ ПОСЕВНЫХ ПЛОЩАДЕЙ

	Хозяйства, имевшие посевную					
	до 0,06	0,06 - 0,08	0,09 - 0,12	0,13 - 0,15	0,16 - 0,20	0,21 - 0,25
Шолоховский						
Число хозяйств, единиц	3976	468	245	83	38	2
в процентах от общего числа хозяйств	49.4	5.8	3.0	1.0	0.5	0.0
в процентах от числа хозяйств, имевших посевную площадь	82.6	9.7	5.1	1.7	0.8	0.0
Посевная площадь картофеля, га	74.2	32.2	24.8	11.9	7.0	0.5
в процентах от общей посевной площади картофеля	48.9	21.2	16.4	7.8	4.6	0.3
в среднем на одно хозяйство, га	0.0	0.1	0.1	0.1	0.2	0.2
в том числе по городским округам:						
Число хозяйств, единиц	63141	1766	234	47	8	-
в процентах от общего числа хозяйств	42.9	1.2	0.2	0.0	0.0	-
в процентах от числа хозяйств, имевших посевную площадь	96.8	2.7	0.4	0.1	0.0	-
Посевная площадь картофеля, га	722.1	112.8	23.3	6.6	1.6	-
в процентах от общей посевной площади картофеля	83.0	13.0	2.7	0.8	0.2	-
в среднем на одно хозяйство, га	0.0	0.1	0.1	0.1	0.2	-
Ростов-на-Дону						
Число хозяйств, единиц	1456	-	-	-	-	-
в процентах от общего числа хозяйств	5.1	-	-	-	-	-
в процентах от числа хозяйств, имевших посевную площадь	99.9	-	-	-	-	-
Посевная площадь картофеля, га	6.8	-	-	-	-	-
в процентах от общей посевной площади картофеля	91.8	-	-	-	-	-
в среднем на одно хозяйство, га	0.0	-	-	-	-	-
Азов						
Число хозяйств, единиц	3428	15	30	21	-	-
в процентах от общего числа хозяйств	50.3	0.2	0.4	0.3	-	-
в процентах от числа хозяйств, имевших посевную площадь	98.1	0.4	0.9	0.6	-	-
Посевная площадь картофеля, га	35.6	1.0	3.2	2.9	-	-
в процентах от общей посевной площади картофеля	83.5	2.3	7.4	6.9	-	-
в среднем на одно хозяйство, га	0.0	0.1	0.1	0.1	-	-



ГРУППИРОВКИ ОБЪЕКТОВ ПЕРЕПИСИ ПО РАЗМЕРУ ПОСЕВНЫХ ПЛОЩАДЕЙ

площадь картофеля, гектаров						Хозяйства, не имевшие посевной площади	Итого
0,26 - 0,30	0,31 - 0,40	0,41 - 1,00	1,01 - 5,0	свыше 5,0	всего		
2	-	1	-	-	4815	3240	8055
0.0	-	0.0	-	-	59.8	40.2	100
0.0	-	0.0	-	-	100	x	x
0.5	-	0.5	-	-	151.7	x	151.7
0.4	-	0.3	-	-	100	x	100
0.3	-	0.5	-	-	0.0	x	0.0
6	1	2	-	-	65205	82027	147232
0.0	0.0	0.0	-	-	44.3	55.7	100
0.0	0.0	0.0	-	-	100	x	x
1.8	0.4	1.6	-	-	870.0	x	870.0
0.2	0.0	0.2	-	-	100	x	100
0.3	0.4	0.8	-	-	0.0	x	0.0
-	-	1	-	-	1457	27264	28721
-	-	0.0	-	-	5.1	94.9	100
-	-	0.1	-	-	100	x	x
-	-	0.6	-	-	7.4	x	7.4
-	-	8.2	-	-	100	x	100
-	-	0.6	-	-	0.0	x	0.0
-	-	-	-	-	3494	3326	6820
-	-	-	-	-	51.2	48.8	100
-	-	-	-	-	100	x	x
-	-	-	-	-	42.7	x	42.7
-	-	-	-	-	100	x	100
-	-	-	-	-	0.0	x	0.0

ГРУППИРОВКИ ОБЪЕКТОВ ПЕРЕПИСИ ПО РАЗМЕРУ ПОСЕВНЫХ ПЛОЩАДЕЙ

	Хозяйства, имевшие посевную					
	до 0,06	0,06 - 0,08	0,09 - 0,12	0,13 - 0,15	0,16 - 0,20	0,21 - 0,25
Батайск						
Число хозяйств, единиц	4731	-	-	-	-	-
в процентах от общего числа хозяйств	32.3	-	-	-	-	-
в процентах от числа хозяйств, имевших посевную площадь	100.0	-	-	-	-	-
Посевная площадь картофеля, га	18.8	-	-	-	-	-
в процентах от общей посевной площади картофеля	100.0	-	-	-	-	-
в среднем на одно хозяйство, га	0.0	-	-	-	-	-
Волгодонск						
Число хозяйств, единиц	1283	-	1	-	-	-
в процентах от общего числа хозяйств	37.6	-	0.0	-	-	-
в процентах от числа хозяйств, имевших посевную площадь	99.9	-	0.1	-	-	-
Посевная площадь картофеля, га	19.5	-	0.1	-	-	-
в процентах от общей посевной площади картофеля	99.5	-	0.5	-	-	-
в среднем на одно хозяйство, га	0.0	-	0.1	-	-	-
Гуково						
Число хозяйств, единиц	5926	45	15	5	-	-
в процентах от общего числа хозяйств	70.7	0.5	0.2	0.1	-	-
в процентах от числа хозяйств, имевших посевную площадь	98.9	0.8	0.3	0.1	-	-
Посевная площадь картофеля, га	51.5	2.9	1.5	0.7	-	-
в процентах от общей посевной площади картофеля	90.5	5.1	2.7	1.2	-	-
в среднем на одно хозяйство, га	0.0	0.1	0.1	0.1	-	-
Донецк						
Число хозяйств, единиц	4627	5	-	-	-	-
в процентах от общего числа хозяйств	60.5	0.1	-	-	-	-
в процентах от числа хозяйств, имевших посевную площадь	99.9	0.1	-	-	-	-
Посевная площадь картофеля, га	44.4	0.4	-	-	-	-
в процентах от общей посевной площади картофеля	97.1	0.8	-	-	-	-
в среднем на одно хозяйство, га	0.0	0.1	-	-	-	-



ГРУППИРОВКИ ОБЪЕКТОВ ПЕРЕПИСИ ПО РАЗМЕРУ ПОСЕВНЫХ ПЛОЩАДЕЙ

площадь картофеля, гектаров						Хозяйства, не имевшие посевной площади	Итого
0,26 - 0,30	0,31 - 0,40	0,41 - 1,00	1,01 - 5,0	свыше 5,0	всего		
-	-	-	-	-	4731	9925	14656
-	-	-	-	-	32.3	67.7	100
-	-	-	-	-	100	x	x
-	-	-	-	-	18.8	x	18.8
-	-	-	-	-	100	x	100
-	-	-	-	-	0.0	x	0.0
-	-	-	-	-	1284	2130	3414
-	-	-	-	-	37.6	62.4	100
-	-	-	-	-	100	x	x
-	-	-	-	-	19.6	x	19.6
-	-	-	-	-	100	x	100
-	-	-	-	-	0.0	x	0.0
1	-	-	-	-	5992	2387	8379
0.0	-	-	-	-	71.5	28.5	100
0.0	-	-	-	-	100	x	x
0.3	-	-	-	-	56.9	x	56.9
0.5	-	-	-	-	100	x	100
0.3	-	-	-	-	0.0	x	0.0
-	-	1	-	-	4633	3021	7654
-	-	0.0	-	-	60.5	39.5	100
-	-	0.0	-	-	100	x	x
-	-	1.0	-	-	45.8	x	45.8
-	-	2.2	-	-	100	x	100
-	-	1.0	-	-	0.0	x	0.0

ГРУППИРОВКИ ОБЪЕКТОВ ПЕРЕПИСИ ПО РАЗМЕРУ ПОСЕВНЫХ ПЛОЩАДЕЙ

	Хозяйства, имевшие посевную					
	до 0,06	0,06 - 0,08	0,09 - 0,12	0,13 - 0,15	0,16 - 0,20	0,21 - 0,25
Зверево						
Число хозяйств, единиц	1774	-	-	-	-	-
в процентах от общего числа хозяйств	92.3	-	-	-	-	-
в процентах от числа хозяйств, имевших посевную площадь	100.0	-	-	-	-	-
Посевная площадь картофеля, га	20.8	-	-	-	-	-
в процентах от общей посевной площади картофеля	100.0	-	-	-	-	-
в среднем на одно хозяйство, га	0.0	-	-	-	-	-
Каменск-Шахтинский						
Число хозяйств, единиц	5944	447	9	-	-	-
в процентах от общего числа хозяйств	62.1	4.7	0.1	-	-	-
в процентах от числа хозяйств, имевших посевную площадь	92.9	7.0	0.1	-	-	-
Посевная площадь картофеля, га	77.7	28.0	0.8	-	-	-
в процентах от общей посевной площади картофеля	72.9	26.3	0.8	-	-	-
в среднем на одно хозяйство, га	0.0	0.1	0.1	-	-	-
Новочеркасск						
Число хозяйств, единиц	3638	19	-	-	-	-
в процентах от общего числа хозяйств	71.2	0.4	-	-	-	-
в процентах от числа хозяйств, имевших посевную площадь	99.5	0.5	-	-	-	-
Посевная площадь картофеля, га	40.5	1.2	-	-	-	-
в процентах от общей посевной площади картофеля	97.1	2.9	-	-	-	-
в среднем на одно хозяйство, га	0.0	0.1	-	-	-	-
Новошахтинск						
Число хозяйств, единиц	11675	733	136	16	4	-
в процентах от общего числа хозяйств	58.6	3.7	0.7	0.1	0.0	-
в процентах от числа хозяйств, имевших посевную площадь	92.9	5.8	1.1	0.1	0.0	-
Посевная площадь картофеля, га	159.6	48.1	13.4	2.3	0.8	-
в процентах от общей посевной площади картофеля	70.9	21.4	6.0	1.0	0.3	-
в среднем на одно хозяйство, га	0.0	0.1	0.1	0.1	0.2	-



ГРУППИРОВКИ ОБЪЕКТОВ ПЕРЕПИСИ ПО РАЗМЕРУ ПОСЕВНЫХ ПЛОЩАДЕЙ

площадь картофеля, гектаров						Хозяйства, не имевшие посевной площади	Итого
0,26 - 0,30	0,31 - 0,40	0,41 - 1,00	1,01 - 5,0	свыше 5,0	всего		
-	-	-	-	-	1774	147	1921
-	-	-	-	-	92.3	7.7	100
-	-	-	-	-	100	x	x
-	-	-	-	-	20.8	x	20.8
-	-	-	-	-	100	x	100
-	-	-	-	-	0.0	x	0.0
-	-	-	-	-	6400	3167	9567
-	-	-	-	-	66.9	33.1	100
-	-	-	-	-	100	x	x
-	-	-	-	-	106.5	x	106.5
-	-	-	-	-	100	x	100
-	-	-	-	-	0.0	x	0.0
-	-	-	-	-	3657	1455	5112
-	-	-	-	-	71.5	28.5	100
-	-	-	-	-	100	x	x
-	-	-	-	-	41.7	x	41.7
-	-	-	-	-	100	x	100
-	-	-	-	-	0.0	x	0.0
3	-	-	-	-	12567	7356	19923
0.0	-	-	-	-	63.1	36.9	100
0.0	-	-	-	-	100	x	x
0.9	-	-	-	-	225.0	x	225.0
0.4	-	-	-	-	100	x	100
0.3	-	-	-	-	0.0	x	0.0



ГРУППИРОВКИ ОБЪЕКТОВ ПЕРЕПИСИ ПО РАЗМЕРУ ПОСЕВНЫХ ПЛОЩАДЕЙ

	Хозяйства, имевшие посевную					
	до 0,06	0,06 - 0,08	0,09 - 0,12	0,13 - 0,15	0,16 - 0,20	0,21 - 0,25
Таганрог						
Число хозяйств, единиц	1586	32	13	4	-	-
в процентах от общего числа хозяйств	18.8	0.4	0.2	0.0	-	-
в процентах от числа хозяйств, имевших посевную площадь	97.0	2.0	0.8	0.2	-	-
Посевная площадь картофеля, га	13.8	2.0	1.3	0.5	-	-
в процентах от общей посевной площади картофеля	78.5	11.3	7.2	3.0	-	-
в среднем на одно хозяйство, га	0.0	0.1	0.1	0.1	-	-
Шахты						
Число хозяйств, единиц	17073	470	30	1	4	-
в процентах от общего числа хозяйств	52.3	1.4	0.1	0.0	0.0	-
в процентах от числа хозяйств, имевших посевную площадь	97.1	2.7	0.2	0.0	0.0	-
Посевная площадь картофеля, га	233.0	29.3	3.0	0.2	0.8	-
в процентах от общей посевной площади картофеля	87.2	11.0	1.1	0.1	0.3	-
в среднем на одно хозяйство, га	0.0	0.1	0.1	0.2	0.2	-



ГРУППИРОВКИ ОБЪЕКТОВ ПЕРЕПИСИ ПО РАЗМЕРУ ПОСЕВНЫХ ПЛОЩАДЕЙ

площадь картофеля, гектаров						Хозяйства, не имевшие посевной площади	Итого
0,26 - 0,30	0,31 - 0,40	0,41 - 1,00	1,01 - 5,0	свыше 5,0	всего		
-	-	-	-	-	1635	6798	8433
-	-	-	-	-	19.4	80.6	100
-	-	-	-	-	100	x	x
-	-	-	-	-	17.6	x	17.6
-	-	-	-	-	100	x	100
-	-	-	-	-	0.0	x	0.0
2	1	-	-	-	17581	15051	32632
0.0	0.0	-	-	-	53.9	46.1	100
0.0	0.0	-	-	-	100	x	x
0.6	0.4	-	-	-	267.2	x	267.2
0.2	0.1	-	-	-	100	x	100
0.3	0.4	-	-	-	0.0	x	0.0

188. ГРУППИРОВКА ЛИЧНЫХ ПОДСОБНЫХ ХОЗЯЙСТВ

	Хозяйства, имевшие посевную					
	до 0,06	0,06 - 0,08	0,09 - 0,12	0,13 - 0,15	0,16 - 0,20	0,21 - 0,25
Всего по области						
Число хозяйств, единиц	242240	17800	12867	3360	3035	937
в процентах от общего числа хозяйств	53.5	3.9	2.8	0.7	0.7	0.2
в процентах от числа хозяйств, имевших посевную площадь	85.8	6.3	4.6	1.2	1.1	0.3
Посевная площадь картофеля, га	4222.8	1202.6	1294.3	482.9	570.4	219.0
в процентах от общей посевной площади картофеля	43.1	12.3	13.2	4.9	5.8	2.2
в среднем на одно хозяйство, га	0.0	0.1	0.1	0.1	0.2	0.2
в том числе по муниципальным районам:						
Число хозяйств, единиц	242239	17800	12867	3360	3035	937
в процентах от общего числа хозяйств	53.5	3.9	2.8	0.7	0.7	0.2
в процентах от числа хозяйств, имевших посевную площадь	85.8	6.3	4.6	1.2	1.1	0.3
Посевная площадь картофеля, га	4222.8	1202.6	1294.3	482.9	570.4	219.0
в процентах от общей посевной площади картофеля	43.1	12.3	13.2	4.9	5.8	2.2
в среднем на одно хозяйство, га	0.0	0.1	0.1	0.1	0.2	0.2
Азовский						
Число хозяйств, единиц	18994	1584	1784	536	722	148
в процентах от общего числа хозяйств	53.2	4.4	5.0	1.5	2.0	0.4
в процентах от числа хозяйств, имевших посевную площадь	78.7	6.6	7.4	2.2	3.0	0.6
Посевная площадь картофеля, га	378.4	107.1	180.2	77.5	139.0	35.6
в процентах от общей посевной площади картофеля	35.4	10.0	16.9	7.3	13.0	3.3
в среднем на одно хозяйство, га	0.0	0.1	0.1	0.1	0.2	0.2



ПО РАЗМЕРАМ ПОСЕВНОЙ ПЛОЩАДИ КАРТОФЕЛЯ ПОД УРОЖАЙ 2016 ГОДА

площадь картофеля, гектаров						Хозяйства, не имевшие посевной площади	Итого
0,26 - 0,30	0,31 - 0,40	0,41 - 1,00	1,01 - 5,0	свыше 5,0	всего		
817	485	460	97	69	282167	170645	452812
0.2	0.1	0.1	0.0	0.0	62.3	37.7	100
0.3	0.2	0.2	0.0	0.0	100	x	x
235.7	171.7	270.2	240.7	885.8	9796.0	x	9796.0
2.4	1.8	2.8	2.5	9.0	100	x	100
0.3	0.4	0.6	2.5	12.8	0.0	x	0.0
817	485	460	97	69	282166	170639	452805
0.2	0.1	0.1	0.0	0.0	62.3	37.7	100
0.3	0.2	0.2	0.0	0.0	100	x	x
235.7	171.7	270.2	240.7	885.8	9796.0	x	9796.0
2.4	1.8	2.8	2.5	9.0	100	x	100
0.3	0.4	0.6	2.5	12.8	0.0	x	0.0
238	86	21	4	4	24121	11604	35725
0.7	0.2	0.1	0.0	0.0	67.5	32.5	100
1.0	0.4	0.1	0.0	0.0	100	x	x
69.9	31.3	11.5	12.8	24.0	1067.3	x	1067.3
6.5	2.9	1.1	1.2	2.2	100	x	100
0.3	0.4	0.5	3.2	6.0	0.0	x	0.0

ГРУППИРОВКИ ОБЪЕКТОВ ПЕРЕПИСИ ПО РАЗМЕРУ ПОСЕВНЫХ ПЛОЩАДЕЙ

	Хозяйства, имевшие посевную					
	до 0,06	0,06 - 0,08	0,09 - 0,12	0,13 - 0,15	0,16 - 0,20	0,21 - 0,25
Аксайский						
Число хозяйств, единиц	6120	918	559	114	102	46
в процентах от общего числа хозяйств	40.2	6.0	3.7	0.7	0.7	0.3
в процентах от числа хозяйств, имевших посевную площадь	76.5	11.5	7.0	1.4	1.3	0.6
Посевная площадь картофеля, га	118.8	63.1	56.1	16.5	19.0	10.9
в процентах от общей посевной площади картофеля	14.2	7.5	6.7	2.0	2.3	1.3
в среднем на одно хозяйство, га	0.0	0.1	0.1	0.1	0.2	0.2
Багаевский						
Число хозяйств, единиц	5542	274	253	36	41	12
в процентах от общего числа хозяйств	44.5	2.2	2.0	0.3	0.3	0.1
в процентах от числа хозяйств, имевших посевную площадь	89.5	4.4	4.1	0.6	0.7	0.2
Посевная площадь картофеля, га	105.1	18.2	25.4	5.2	7.8	2.8
в процентах от общей посевной площади картофеля	28.1	4.9	6.8	1.4	2.1	0.8
в среднем на одно хозяйство, га	0.0	0.1	0.1	0.1	0.2	0.2
Белокалитвинский						
Число хозяйств, единиц	9774	589	251	35	23	3
в процентах от общего числа хозяйств	67.5	4.1	1.7	0.2	0.2	0.0
в процентах от числа хозяйств, имевших посевную площадь	91.5	5.5	2.4	0.3	0.2	0.0
Посевная площадь картофеля, га	157.2	39.2	25.1	5.2	4.6	0.7
в процентах от общей посевной площади картофеля	67.5	16.8	10.8	2.2	2.0	0.3
в среднем на одно хозяйство, га	0.0	0.1	0.1	0.1	0.2	0.2



ГРУППИРОВКИ ОБЪЕКТОВ ПЕРЕПИСИ ПО РАЗМЕРУ ПОСЕВНЫХ ПЛОЩАДЕЙ

площадь картофеля, гектаров						Хозяйства, не имевшие посевной площади	Итого
0,26 - 0,30	0,31 - 0,40	0,41 - 1,00	1,01 - 5,0	свыше 5,0	всего		
20	7	16	58	37	7997	7242	15239
0.1	0.0	0.1	0.4	0.2	52.5	47.5	100
0.3	0.1	0.2	0.7	0.5	100	x	x
5.7	2.5	12.0	164.6	370.4	839.5	x	839.5
0.7	0.3	1.4	19.6	44.1	100	x	100
0.3	0.4	0.7	2.8	10.0	0.1	x	0.1
13	3	5	1	14	6194	6251	12445
0.1	0.0	0.0	0.0	0.1	49.8	50.2	100
0.2	0.0	0.1	0.0	0.2	100	x	x
3.9	1.1	3.4	5.0	195.8	373.7	x	373.7
1.0	0.3	0.9	1.3	52.4	100	x	100
0.3	0.4	0.7	5.0	14.0	0.1	x	0.0
3	-	-	-	-	10678	3797	14475
0.0	-	-	-	-	73.8	26.2	100
0.0	-	-	-	-	100	x	x
0.9	-	-	-	-	232.8	x	232.8
0.4	-	-	-	-	100	x	100
0.3	-	-	-	-	0.0	x	0.0

ГРУППИРОВКИ ОБЪЕКТОВ ПЕРЕПИСИ ПО РАЗМЕРУ ПОСЕВНЫХ ПЛОЩАДЕЙ

	Хозяйства, имевшие посевную					
	до 0,06	0,06 - 0,08	0,09 - 0,12	0,13 - 0,15	0,16 - 0,20	0,21 - 0,25
Боковский						
Число хозяйств, единиц	2786	231	118	58	62	47
в процентах от общего числа хозяйств	55.6	4.6	2.4	1.2	1.2	0.9
в процентах от числа хозяйств, имевших посевную площадь	81.0	6.7	3.4	1.7	1.8	1.4
Посевная площадь картофеля, га	57.4	15.4	11.7	8.0	10.9	10.6
в процентах от общей посевной площади картофеля	29.7	8.0	6.1	4.2	5.7	5.5
в среднем на одно хозяйство, га	0.0	0.1	0.1	0.1	0.2	0.2
Верхнедонской						
Число хозяйств, единиц	3894	746	730	278	154	73
в процентах от общего числа хозяйств	52.2	10.0	9.8	3.7	2.1	1.0
в процентах от числа хозяйств, имевших посевную площадь	65.9	12.6	12.3	4.7	2.6	1.2
Посевная площадь картофеля, га	88.0	51.3	74.5	39.4	28.2	16.6
в процентах от общей посевной площади картофеля	28.2	16.4	23.9	12.6	9.0	5.3
в среднем на одно хозяйство, га	0.0	0.1	0.1	0.1	0.2	0.2
Веселовский						
Число хозяйств, единиц	5184	348	149	14	19	4
в процентах от общего числа хозяйств	59.5	4.0	1.7	0.2	0.2	0.0
в процентах от числа хозяйств, имевших посевную площадь	90.3	6.1	2.6	0.2	0.3	0.1
Посевная площадь картофеля, га	108.7	22.0	14.7	2.1	3.8	1.0
в процентах от общей посевной площади картофеля	67.7	13.7	9.2	1.3	2.3	0.6
в среднем на одно хозяйство, га	0.0	0.1	0.1	0.1	0.2	0.3



ГРУППИРОВКИ ОБЪЕКТОВ ПЕРЕПИСИ ПО РАЗМЕРУ ПОСЕВНЫХ ПЛОЩАДЕЙ

площадь картофеля, гектаров						Хозяйства, не имевшие посевной площади	Итого
0,26 - 0,30	0,31 - 0,40	0,41 - 1,00	1,01 - 5,0	свыше 5,0	всего		
52	45	38	2	1	3440	1568	5008
1.0	0.9	0.8	0.0	0.0	68.7	31.3	100
1.5	1.3	1.1	0.1	0.0	100	x	x
14.4	15.3	21.5	2.5	25.3	192.9	x	192.9
7.5	7.9	11.2	1.3	13.1	100	x	100
0.3	0.3	0.6	1.3	25.3	0.1	x	0.0
17	11	9	-	-	5912	1549	7461
0.2	0.1	0.1	-	-	79.2	20.8	100
0.3	0.2	0.2	-	-	100	x	x
4.9	3.7	5.7	-	-	312.2	x	312.2
1.6	1.2	1.8	-	-	100	x	100
0.3	0.3	0.6	-	-	0.1	x	0.0
15	4	3	-	-	5740	2966	8706
0.2	0.0	0.0	-	-	65.9	34.1	100
0.3	0.1	0.1	-	-	100	x	x
4.5	1.6	2.3	-	-	160.6	x	160.6
2.8	1.0	1.4	-	-	100	x	100
0.3	0.4	0.8	-	-	0.0	x	0.0

ГРУППИРОВКИ ОБЪЕКТОВ ПЕРЕПИСИ ПО РАЗМЕРУ ПОСЕВНЫХ ПЛОЩАДЕЙ

	Хозяйства, имевшие посевную					
	до 0,06	0,06 - 0,08	0,09 - 0,12	0,13 - 0,15	0,16 - 0,20	0,21 - 0,25
Волгодонской						
Число хозяйств, единиц	5375	205	92	11	6	1
в процентах от общего числа хозяйств	56.8	2.2	1.0	0.1	0.1	0.0
в процентах от числа хозяйств, имевших посевную площадь	94.4	3.6	1.6	0.2	0.1	0.0
Посевная площадь картофеля, га	85.6	13.9	9.1	1.6	1.2	0.2
в процентах от общей посевной площади картофеля	75.9	12.3	8.1	1.4	1.0	0.2
в среднем на одно хозяйство, га	0.0	0.1	0.1	0.1	0.2	0.2
Дубовский						
Число хозяйств, единиц	3094	40	7	-	-	-
в процентах от общего числа хозяйств	45.2	0.6	0.1	-	-	-
в процентах от числа хозяйств, имевших посевную площадь	98.5	1.3	0.2	-	-	-
Посевная площадь картофеля, га	34.9	2.7	0.7	-	-	-
в процентах от общей посевной площади картофеля	91.2	6.9	1.8	-	-	-
в среднем на одно хозяйство, га	0.0	0.1	0.1	-	-	-
Егорлыкский						
Число хозяйств, единиц	7955	300	157	10	7	-
в процентах от общего числа хозяйств	63.1	2.4	1.2	0.1	0.1	-
в процентах от числа хозяйств, имевших посевную площадь	94.3	3.6	1.9	0.1	0.1	-
Посевная площадь картофеля, га	146.5	18.8	15.6	1.4	1.3	-
в процентах от общей посевной площади картофеля	78.4	10.1	8.3	0.7	0.7	-
в среднем на одно хозяйство, га	0.0	0.1	0.1	0.1	0.2	-



ГРУППИРОВКИ ОБЪЕКТОВ ПЕРЕПИСИ ПО РАЗМЕРУ ПОСЕВНЫХ ПЛОЩАДЕЙ

площадь картофеля, гектаров						Хозяйства, не имевшие посевной площади	Итого
0,26 - 0,30	0,31 - 0,40	0,41 - 1,00	1,01 - 5,0	свыше 5,0	всего		
-	-	-	1	-	5691	3773	9464
-	-	-	0.0	-	60.1	39.9	100
-	-	-	0.0	-	100	x	x
-	-	-	1.2	-	112.7	x	112.7
-	-	-	1.1	-	100	x	100
-	-	-	1.2	-	0.0	x	0.0
-	-	-	-	-	3141	3699	6840
-	-	-	-	-	45.9	54.1	100
-	-	-	-	-	100	x	x
-	-	-	-	-	38.3	x	38.3
-	-	-	-	-	100	x	100
-	-	-	-	-	0.0	x	0.0
3	-	3	-	-	8435	4177	12612
0.0	-	0.0	-	-	66.9	33.1	100
0.0	-	0.0	-	-	100	x	x
0.9	-	2.4	-	-	186.9	x	186.9
0.5	-	1.3	-	-	100	x	100
0.3	-	0.8	-	-	0.0	x	0.0

ГРУППИРОВКИ ОБЪЕКТОВ ПЕРЕПИСИ ПО РАЗМЕРУ ПОСЕВНЫХ ПЛОЩАДЕЙ

	Хозяйства, имевшие посевную					
	до 0,06	0,06 - 0,08	0,09 - 0,12	0,13 - 0,15	0,16 - 0,20	0,21 - 0,25
Заветинский						
Число хозяйств, единиц	2579	2	2	-	-	-
в процентах от общего числа хозяйств	55.2	0.0	0.0	-	-	-
в процентах от числа хозяйств, имевших посевную площадь	99.8	0.1	0.1	-	-	-
Посевная площадь картофеля, га	21.0	0.1	0.2	-	-	-
в процентах от общей посевной площади картофеля	98.5	0.6	0.9	-	-	-
в среднем на одно хозяйство, га	0.0	0.1	0.1	-	-	-
Зерноградский						
Число хозяйств, единиц	4882	157	162	25	14	3
в процентах от общего числа хозяйств	38.6	1.2	1.3	0.2	0.1	0.0
в процентах от числа хозяйств, имевших посевную площадь	92.9	3.0	3.1	0.5	0.3	0.1
Посевная площадь картофеля, га	72.0	10.5	16.4	3.7	2.6	0.7
в процентах от общей посевной площади картофеля	65.8	9.6	15.0	3.3	2.4	0.7
в среднем на одно хозяйство, га	0.0	0.1	0.1	0.1	0.2	0.2
Зимовниковский						
Число хозяйств, единиц	4250	8	9	1	-	-
в процентах от общего числа хозяйств	39.6	0.1	0.1	0.0	-	-
в процентах от числа хозяйств, имевших посевную площадь	99.6	0.2	0.2	0.0	-	-
Посевная площадь картофеля, га	35.6	0.5	0.9	0.2	-	-
в процентах от общей посевной площади картофеля	95.8	1.4	2.4	0.4	-	-
в среднем на одно хозяйство, га	0.0	0.1	0.1	0.2	-	-



ГРУППИРОВКИ ОБЪЕКТОВ ПЕРЕПИСИ ПО РАЗМЕРУ ПОСЕВНЫХ ПЛОЩАДЕЙ

площадь картофеля, гектаров						Хозяйства, не имевшие посевной площади	Итого
0,26 - 0,30	0,31 - 0,40	0,41 - 1,00	1,01 - 5,0	свыше 5,0	всего		
-	-	-	-	-	2583	2091	4674
-	-	-	-	-	55.3	44.7	100
-	-	-	-	-	100	x	x
-	-	-	-	-	21.4	x	21.4
-	-	-	-	-	100	x	100
-	-	-	-	-	0.0	x	0.0
4	4	2	-	-	5253	7383	12636
0.0	0.0	0.0	-	-	41.6	58.4	100
0.1	0.1	0.0	-	-	100	x	x
1.2	1.3	1.0	-	-	109.4	x	109.4
1.1	1.2	0.9	-	-	100	x	100
0.3	0.3	0.5	-	-	0.0	x	0.0
-	-	-	-	-	4268	6470	10738
-	-	-	-	-	39.7	60.3	100
-	-	-	-	-	100	x	x
-	-	-	-	-	37.2	x	37.2
-	-	-	-	-	100	x	100
-	-	-	-	-	0.0	x	0.0

ГРУППИРОВКИ ОБЪЕКТОВ ПЕРЕПИСИ ПО РАЗМЕРУ ПОСЕВНЫХ ПЛОЩАДЕЙ

	Хозяйства, имевшие посевную					
	до 0,06	0,06 - 0,08	0,09 - 0,12	0,13 - 0,15	0,16 - 0,20	0,21 - 0,25
Кагальницкий						
Число хозяйств, единиц	4413	58	26	2	3	-
в процентах от общего числа хозяйств	50.9	0.7	0.3	0.0	0.0	-
в процентах от числа хозяйств, имевших посевную площадь	98.0	1.3	0.6	0.0	0.1	-
Посевная площадь картофеля, га	54.4	3.9	2.5	0.3	0.5	-
в процентах от общей посевной площади картофеля	88.2	6.4	4.1	0.5	0.9	-
в среднем на одно хозяйство, га	0.0	0.1	0.1	0.1	0.2	-
Каменский						
Число хозяйств, единиц	9055	574	234	32	13	3
в процентах от общего числа хозяйств	65.5	4.2	1.7	0.2	0.1	0.0
в процентах от числа хозяйств, имевших посевную площадь	91.3	5.8	2.4	0.3	0.1	0.0
Посевная площадь картофеля, га	139.5	38.8	23.1	4.6	2.5	0.8
в процентах от общей посевной площади картофеля	66.0	18.3	11.0	2.2	1.2	0.4
в среднем на одно хозяйство, га	0.0	0.1	0.1	0.1	0.2	0.3
Кашарский						
Число хозяйств, единиц	4379	624	469	158	100	23
в процентах от общего числа хозяйств	57.9	8.3	6.2	2.1	1.3	0.3
в процентах от числа хозяйств, имевших посевную площадь	75.9	10.8	8.1	2.7	1.7	0.4
Посевная площадь картофеля, га	90.7	43.1	47.9	23.1	18.7	5.6
в процентах от общей посевной площади картофеля	38.9	18.5	20.6	9.9	8.0	2.4
в среднем на одно хозяйство, га	0.0	0.1	0.1	0.1	0.2	0.2



ГРУППИРОВКИ ОБЪЕКТОВ ПЕРЕПИСИ ПО РАЗМЕРУ ПОСЕВНЫХ ПЛОЩАДЕЙ

площадь картофеля, гектаров						Хозяйства, не имевшие посевной площади	Итого
0,26 - 0,30	0,31 - 0,40	0,41 - 1,00	1,01 - 5,0	свыше 5,0	всего		
-	-	-	-	-	4502	4160	8662
-	-	-	-	-	52.0	48.0	100
-	-	-	-	-	100	x	x
-	-	-	-	-	61.6	x	61.6
-	-	-	-	-	100	x	100
-	-	-	-	-	0.0	x	0.0
4	1	1	-	-	9917	3913	13830
0.0	0.0	0.0	-	-	71.7	28.3	100
0.0	0.0	0.0	-	-	100	x	x
1.2	0.3	0.5	-	-	211.2	x	211.2
0.6	0.1	0.2	-	-	100	x	100
0.3	0.3	0.5	-	-	0.0	x	0.0
12	-	1	-	-	5766	1797	7563
0.2	-	0.0	-	-	76.2	23.8	100
0.2	-	0.0	-	-	100	x	x
3.4	-	0.5	-	-	233.0	x	233.0
1.5	-	0.2	-	-	100	x	100
0.3	-	0.5	-	-	0.0	x	0.0

ГРУППИРОВКИ ОБЪЕКТОВ ПЕРЕПИСИ ПО РАЗМЕРУ ПОСЕВНЫХ ПЛОЩАДЕЙ

	Хозяйства, имевшие посевную					
	до 0,06	0,06 - 0,08	0,09 - 0,12	0,13 - 0,15	0,16 - 0,20	0,21 - 0,25
Константиновский						
Число хозяйств, единиц	3382	57	16	1	-	-
в процентах от общего числа хозяйств	69.4	1.2	0.3	0.0	-	-
в процентах от числа хозяйств, имевших посевную площадь	97.9	1.6	0.5	0.0	-	-
Посевная площадь картофеля, га	49.0	3.7	1.7	0.1	-	-
в процентах от общей посевной площади картофеля	89.9	6.8	3.0	0.3	-	-
в среднем на одно хозяйство, га	0.0	0.1	0.1	0.1	-	-
Красносулинский						
Число хозяйств, единиц	7286	1475	778	167	168	26
в процентах от общего числа хозяйств	59.2	12.0	6.3	1.4	1.4	0.2
в процентах от числа хозяйств, имевших посевную площадь	73.4	14.8	7.8	1.7	1.7	0.3
Посевная площадь картофеля, га	178.5	100.6	77.7	24.2	31.4	6.0
в процентах от общей посевной площади картофеля	41.6	23.4	18.1	5.6	7.3	1.4
в среднем на одно хозяйство, га	0.0	0.1	0.1	0.1	0.2	0.2
Куйбышевский						
Число хозяйств, единиц	2680	242	308	37	19	3
в процентах от общего числа хозяйств	62.5	5.6	7.2	0.9	0.4	0.1
в процентах от числа хозяйств, имевших посевную площадь	81.4	7.4	9.4	1.1	0.6	0.1
Посевная площадь картофеля, га	70.3	16.1	31.3	5.1	3.5	0.7
в процентах от общей посевной площади картофеля	54.3	12.5	24.2	4.0	2.7	0.6
в среднем на одно хозяйство, га	0.0	0.1	0.1	0.1	0.2	0.2



ГРУППИРОВКИ ОБЪЕКТОВ ПЕРЕПИСИ ПО РАЗМЕРУ ПОСЕВНЫХ ПЛОЩАДЕЙ

площадь картофеля, гектаров						Хозяйства, не имевшие посевной площади	Итого
0,26 - 0,30	0,31 - 0,40	0,41 - 1,00	1,01 - 5,0	свыше 5,0	всего		
-	-	-	-	-	3456	1419	4875
-	-	-	-	-	70.9	29.1	100
-	-	-	-	-	100	x	x
-	-	-	-	-	54.5	x	54.5
-	-	-	-	-	100	x	100
-	-	-	-	-	0.0	x	0.0
18	13	2	-	-	9933	2367	12300
0.1	0.1	0.0	-	-	80.8	19.2	100
0.2	0.1	0.0	-	-	100	x	x
5.1	4.6	1.0	-	-	429.1	x	429.1
1.2	1.1	0.2	-	-	100	x	100
0.3	0.4	0.5	-	-	0.0	x	0.0
1	-	-	1	-	3291	998	4289
0.0	-	-	0.0	-	76.7	23.3	100
0.0	-	-	0.0	-	100	x	x
0.3	-	-	2.0	-	129.4	x	129.4
0.2	-	-	1.5	-	100	x	100
0.3	-	-	2.0	-	0.0	x	0.0

ГРУППИРОВКИ ОБЪЕКТОВ ПЕРЕПИСИ ПО РАЗМЕРУ ПОСЕВНЫХ ПЛОЩАДЕЙ

	Хозяйства, имевшие посевную					
	до 0,06	0,06 - 0,08	0,09 - 0,12	0,13 - 0,15	0,16 - 0,20	0,21 - 0,25
Мартыновский						
Число хозяйств, единиц	5361	33	26	8	3	-
в процентах от общего числа хозяйств	44.6	0.3	0.2	0.1	0.0	-
в процентах от числа хозяйств, имевших посевную площадь	98.7	0.6	0.5	0.1	0.1	-
Посевная площадь картофеля, га	55.1	2.2	2.6	1.2	0.6	-
в процентах от общей посевной площади картофеля	88.9	3.5	4.2	1.9	1.0	-
в среднем на одно хозяйство, га	0.0	0.1	0.1	0.1	0.2	-
Матвеево-Курганский						
Число хозяйств, единиц	7191	1391	1043	320	182	94
в процентах от общего числа хозяйств	43.5	8.4	6.3	1.9	1.1	0.6
в процентах от числа хозяйств, имевших посевную площадь	70.0	13.5	10.2	3.1	1.8	0.9
Посевная площадь картофеля, га	179.6	94.7	104.2	46.5	34.2	22.0
в процентах от общей посевной площади картофеля	36.1	19.1	21.0	9.4	6.9	4.4
в среднем на одно хозяйство, га	0.0	0.1	0.1	0.1	0.2	0.2
Миллеровский						
Число хозяйств, единиц	6375	940	799	280	171	33
в процентах от общего числа хозяйств	60.0	8.8	7.5	2.6	1.6	0.3
в процентах от числа хозяйств, имевших посевную площадь	73.8	10.9	9.3	3.2	2.0	0.4
Посевная площадь картофеля, га	145.7	63.5	80.9	40.3	32.9	7.8
в процентах от общей посевной площади картофеля	38.1	16.6	21.2	10.5	8.6	2.0
в среднем на одно хозяйство, га	0.0	0.1	0.1	0.1	0.2	0.2



ГРУППИРОВКИ ОБЪЕКТОВ ПЕРЕПИСИ ПО РАЗМЕРУ ПОСЕВНЫХ ПЛОЩАДЕЙ

площадь картофеля, гектаров						Хозяйства, не имевшие посевной площади	Итого
0,26 - 0,30	0,31 - 0,40	0,41 - 1,00	1,01 - 5,0	свыше 5,0	всего		
-	1	-	-	-	5432	6575	12007
-	0.0	-	-	-	45.2	54.8	100
-	0.0	-	-	-	100	x	x
-	0.3	-	-	-	62.0	x	62.0
-	0.5	-	-	-	100	x	100
-	0.3	-	-	-	0.0	x	0.0
34	10	5	-	-	10270	6253	16523
0.2	0.1	0.0	-	-	62.2	37.8	100
0.3	0.1	0.0	-	-	100	x	x
9.6	3.4	2.7	-	-	496.8	x	496.8
1.9	0.7	0.5	-	-	100	x	100
0.3	0.3	0.5	-	-	0.0	x	0.0
21	11	3	-	-	8633	1991	10624
0.2	0.1	0.0	-	-	81.3	18.7	100
0.2	0.1	0.0	-	-	100	x	x
6.2	3.9	1.5	-	-	382.7	x	382.7
1.6	1.0	0.4	-	-	100	x	100
0.3	0.4	0.5	-	-	0.0	x	0.0

ГРУППИРОВКИ ОБЪЕКТОВ ПЕРЕПИСИ ПО РАЗМЕРУ ПОСЕВНЫХ ПЛОЩАДЕЙ

	Хозяйства, имевшие посевную					
	до 0,06	0,06 - 0,08	0,09 - 0,12	0,13 - 0,15	0,16 - 0,20	0,21 - 0,25
Милютинский						
Число хозяйств, единиц	4509	396	75	15	15	24
в процентах от общего числа хозяйств	79.5	7.0	1.3	0.3	0.3	0.4
в процентах от числа хозяйств, имевших посевную площадь	89.2	7.8	1.5	0.3	0.3	0.5
Посевная площадь картофеля, га	95.0	25.9	7.6	2.0	2.7	5.5
в процентах от общей посевной площади картофеля	52.7	14.4	4.2	1.1	1.5	3.0
в среднем на одно хозяйство, га	0.0	0.1	0.1	0.1	0.2	0.2
Морозовский						
Число хозяйств, единиц	2065	26	11	-	1	-
в процентах от общего числа хозяйств	44.5	0.6	0.2	-	0.0	-
в процентах от числа хозяйств, имевших посевную площадь	98.2	1.2	0.5	-	0.0	-
Посевная площадь картофеля, га	15.3	1.7	1.1	-	0.2	-
в процентах от общей посевной площади картофеля	83.3	9.4	6.2	-	1.1	-
в среднем на одно хозяйство, га	0.0	0.1	0.1	-	0.2	-
Мясниковский						
Число хозяйств, единиц	3831	27	40	3	3	1
в процентах от общего числа хозяйств	44.8	0.3	0.5	0.0	0.0	0.0
в процентах от числа хозяйств, имевших посевную площадь	98.0	0.7	1.0	0.1	0.1	0.0
Посевная площадь картофеля, га	42.1	1.8	4.0	0.4	0.6	0.2
в процентах от общей посевной площади картофеля	83.6	3.6	8.0	0.9	1.1	0.4
в среднем на одно хозяйство, га	0.0	0.1	0.1	0.1	0.2	0.2



ГРУППИРОВКИ ОБЪЕКТОВ ПЕРЕПИСИ ПО РАЗМЕРУ ПОСЕВНЫХ ПЛОЩАДЕЙ

площадь картофеля, гектаров						Хозяйства, не имевшие посевной площади	Итого
0,26 - 0,30	0,31 - 0,40	0,41 - 1,00	1,01 - 5,0	свыше 5,0	всего		
6	4	6	-	3	5053	619	5672
0.1	0.1	0.1	-	0.1	89.1	10.9	100
0.1	0.1	0.1	-	0.1	100	x	x
1.7	1.4	3.6	-	35.1	180.3	x	180.3
0.9	0.8	2.0	-	19.5	100	x	100
0.3	0.3	0.6	-	11.7	0.0	x	0.0
-	-	-	-	-	2103	2537	4640
-	-	-	-	-	45.3	54.7	100
-	-	-	-	-	100	x	x
-	-	-	-	-	18.4	x	18.4
-	-	-	-	-	100	x	100
-	-	-	-	-	0.0	x	0.0
2	2	-	-	-	3909	4643	8552
0.0	0.0	-	-	-	45.7	54.3	100
0.1	0.1	-	-	-	100	x	x
0.6	0.6	-	-	-	50.4	x	50.4
1.1	1.3	-	-	-	100	x	100
0.3	0.3	-	-	-	0.0	x	0.0

ГРУППИРОВКИ ОБЪЕКТОВ ПЕРЕПИСИ ПО РАЗМЕРУ ПОСЕВНЫХ ПЛОЩАДЕЙ

	Хозяйства, имевшие посевную					
	до 0,06	0,06 - 0,08	0,09 - 0,12	0,13 - 0,15	0,16 - 0,20	0,21 - 0,25
Неклиновский						
Число хозяйств, единиц	16151	1264	1074	305	396	47
в процентах от общего числа хозяйств	62.4	4.9	4.1	1.2	1.5	0.2
в процентах от числа хозяйств, имевших посевную площадь	83.2	6.5	5.5	1.6	2.0	0.2
Посевная площадь картофеля, га	335.5	85.2	109.0	44.2	73.3	11.2
в процентах от общей посевной площади картофеля	45.8	11.6	14.9	6.0	10.0	1.5
в среднем на одно хозяйство, га	0.0	0.1	0.1	0.1	0.2	0.2
Обливский						
Число хозяйств, единиц	4025	27	4	-	-	-
в процентах от общего числа хозяйств	71.6	0.5	0.1	-	-	-
в процентах от числа хозяйств, имевших посевную площадь	99.2	0.7	0.1	-	-	-
Посевная площадь картофеля, га	46.9	1.8	0.4	-	-	-
в процентах от общей посевной площади картофеля	95.5	3.7	0.8	-	-	-
в среднем на одно хозяйство, га	0.0	0.1	0.1	-	-	-
Октябрьский						
Число хозяйств, единиц	7724	657	522	97	79	17
в процентах от общего числа хозяйств	46.6	4.0	3.2	0.6	0.5	0.1
в процентах от числа хозяйств, имевших посевную площадь	84.8	7.2	5.7	1.1	0.9	0.2
Посевная площадь картофеля, га	152.7	44.1	52.5	13.9	15.0	4.0
в процентах от общей посевной площади картофеля	46.4	13.4	16.0	4.2	4.6	1.2
в среднем на одно хозяйство, га	0.0	0.1	0.1	0.1	0.2	0.2



ГРУППИРОВКИ ОБЪЕКТОВ ПЕРЕПИСИ ПО РАЗМЕРУ ПОСЕВНЫХ ПЛОЩАДЕЙ

площадь картофеля, гектаров						Хозяйства, не имевшие посевной площади	Итого
0,26 - 0,30	0,31 - 0,40	0,41 - 1,00	1,01 - 5,0	свыше 5,0	всего		
88	58	33	2	1	19419	6482	25901
0.3	0.2	0.1	0.0	0.0	75.0	25.0	100
0.5	0.3	0.2	0.0	0.0	100	x	x
25.9	21.4	16.8	5.1	5.0	732.5	x	732.5
3.5	2.9	2.3	0.7	0.7	100	x	100
0.3	0.4	0.5	2.5	5.0	0.0	x	0.0
-	-	-	-	-	4056	1568	5624
-	-	-	-	-	72.1	27.9	100
-	-	-	-	-	100	x	x
-	-	-	-	-	49.1	x	49.1
-	-	-	-	-	100	x	100
-	-	-	-	-	0.0	x	0.0
5	1	-	1	1	9104	7465	16569
0.0	0.0	-	0.0	0.0	54.9	45.1	100
0.1	0.0	-	0.0	0.0	100	x	x
1.5	0.3	-	2.7	42.0	328.8	x	328.8
0.4	0.1	-	0.8	12.8	100	x	100
0.3	0.3	-	2.7	42.0	0.0	x	0.0

ГРУППИРОВКИ ОБЪЕКТОВ ПЕРЕПИСИ ПО РАЗМЕРУ ПОСЕВНЫХ ПЛОЩАДЕЙ

	Хозяйства, имевшие посевную					
	до 0,06	0,06 - 0,08	0,09 - 0,12	0,13 - 0,15	0,16 - 0,20	0,21 - 0,25
Орловский						
Число хозяйств, единиц	5377	5	-	-	-	-
в процентах от общего числа хозяйств	48.1	0.0	-	-	-	-
в процентах от числа хозяйств, имевших посевную площадь	99.9	0.1	-	-	-	-
Посевная площадь картофеля, га	53.0	0.3	-	-	-	-
в процентах от общей посевной площади картофеля	99.4	0.6	-	-	-	-
в среднем на одно хозяйство, га	0.0	0.1	-	-	-	-
Песчанокоспский						
Число хозяйств, единиц	9041	70	29	10	7	4
в процентах от общего числа хозяйств	68.8	0.5	0.2	0.1	0.1	0.0
в процентах от числа хозяйств, имевших посевную площадь	98.4	0.8	0.3	0.1	0.1	0.0
Посевная площадь картофеля, га	105.7	4.4	2.8	1.3	1.2	0.9
в процентах от общей посевной площади картофеля	77.9	3.3	2.1	1.0	0.9	0.7
в среднем на одно хозяйство, га	0.0	0.1	0.1	0.1	0.2	0.2
Пролетарский						
Число хозяйств, единиц	2838	64	8	-	1	-
в процентах от общего числа хозяйств	48.1	1.1	0.1	-	0.0	-
в процентах от числа хозяйств, имевших посевную площадь	97.5	2.2	0.3	-	0.0	-
Посевная площадь картофеля, га	35.3	4.2	0.8	-	0.2	-
в процентах от общей посевной площади картофеля	87.1	10.4	2.0	-	0.5	-
в среднем на одно хозяйство, га	0.0	0.1	0.1	-	0.2	-



ГРУППИРОВКИ ОБЪЕКТОВ ПЕРЕПИСИ ПО РАЗМЕРУ ПОСЕВНЫХ ПЛОЩАДЕЙ

площадь картофеля, гектаров						Хозяйства, не имевшие посевной площади	Итого
0,26 - 0,30	0,31 - 0,40	0,41 - 1,00	1,01 - 5,0	свыше 5,0	всего		
-	-	-	-	-	5382	5794	11176
-	-	-	-	-	48.2	51.8	100
-	-	-	-	-	100	x	x
-	-	-	-	-	53.3	x	53.3
-	-	-	-	-	100	x	100
-	-	-	-	-	0.0	x	0.0
4	1	26	-	-	9192	3942	13134
0.0	0.0	0.2	-	-	70.0	30.0	100
0.0	0.0	0.3	-	-	100	x	x
1.1	0.4	17.8	-	-	135.7	x	135.7
0.8	0.3	13.1	-	-	100	x	100
0.3	0.4	0.7	-	-	0.0	x	0.0
-	-	-	-	-	2911	2995	5906
-	-	-	-	-	49.3	50.7	100
-	-	-	-	-	100	x	x
-	-	-	-	-	40.5	x	40.5
-	-	-	-	-	100	x	100
-	-	-	-	-	0.0	x	0.0

ГРУППИРОВКИ ОБЪЕКТОВ ПЕРЕПИСИ ПО РАЗМЕРУ ПОСЕВНЫХ ПЛОЩАДЕЙ

	Хозяйства, имевшие посевную					
	до 0,06	0,06 - 0,08	0,09 - 0,12	0,13 - 0,15	0,16 - 0,20	0,21 - 0,25
Ремонтненский						
Число хозяйств, единиц	431	-	-	-	-	-
в процентах от общего числа хозяйств	8.0	-	-	-	-	-
в процентах от числа хозяйств, имевших посевную площадь	100.0	-	-	-	-	-
Посевная площадь картофеля, га	3.2	-	-	-	-	-
в процентах от общей посевной площади картофеля	100.0	-	-	-	-	-
в среднем на одно хозяйство, га	0.0	-	-	-	-	-
Родионово-Несветайский						
Число хозяйств, единиц	5679	1300	467	101	49	30
в процентах от общего числа хозяйств	56.9	13.0	4.7	1.0	0.5	0.3
в процентах от числа хозяйств, имевших посевную площадь	74.2	17.0	6.1	1.3	0.6	0.4
Посевная площадь картофеля, га	130.8	89.4	45.5	14.8	9.5	7.5
в процентах от общей посевной площади картофеля	42.8	29.2	14.9	4.8	3.1	2.4
в среднем на одно хозяйство, га	0.0	0.1	0.1	0.1	0.2	0.2
Сальский						
Число хозяйств, единиц	6780	167	195	76	131	87
в процентах от общего числа хозяйств	46.4	1.1	1.3	0.5	0.9	0.6
в процентах от числа хозяйств, имевших посевную площадь	86.6	2.1	2.5	1.0	1.7	1.1
Посевная площадь картофеля, га	56.2	10.8	19.5	10.5	23.5	19.5
в процентах от общей посевной площади картофеля	17.8	3.4	6.2	3.3	7.4	6.2
в среднем на одно хозяйство, га	0.0	0.1	0.1	0.1	0.2	0.2



ГРУППИРОВКИ ОБЪЕКТОВ ПЕРЕПИСИ ПО РАЗМЕРУ ПОСЕВНЫХ ПЛОЩАДЕЙ

площадь картофеля, гектаров						Хозяйства, не имевшие посевной площади	Итого
0,26 - 0,30	0,31 - 0,40	0,41 - 1,00	1,01 - 5,0	свыше 5,0	всего		
-	-	-	-	-	431	4968	5399
-	-	-	-	-	8.0	92.0	100
-	-	-	-	-	100	x	x
-	-	-	-	-	3.2	x	3.2
-	-	-	-	-	100	x	100
-	-	-	-	-	0.0	x	0.0
25	1	1	-	-	7653	2336	9989
0.3	0.0	0.0	-	-	76.6	23.4	100
0.3	0.0	0.0	-	-	100	x	x
7.5	0.4	0.5	-	-	305.9	x	305.9
2.5	0.1	0.2	-	-	100	x	100
0.3	0.4	0.5	-	-	0.0	x	0.0
80	116	193	3	-	7828	6789	14617
0.5	0.8	1.3	0.0	-	53.6	46.4	100
1.0	1.5	2.5	0.0	-	100	x	x
22.3	41.2	108.9	3.8	-	316.0	x	316.0
7.1	13.0	34.5	1.2	-	100	x	100
0.3	0.4	0.6	1.3	-	0.0	x	0.0

ГРУППИРОВКИ ОБЪЕКТОВ ПЕРЕПИСИ ПО РАЗМЕРУ ПОСЕВНЫХ ПЛОЩАДЕЙ

	Хозяйства, имевшие посевную					
	до 0,06	0,06 - 0,08	0,09 - 0,12	0,13 - 0,15	0,16 - 0,20	0,21 - 0,25
Семикаракорский						
Число хозяйств, единиц	4734	201	148	37	97	57
в процентах от общего числа хозяйств	45.5	1.9	1.4	0.4	0.9	0.5
в процентах от числа хозяйств, имевших посевную площадь	86.8	3.7	2.7	0.7	1.8	1.0
Посевная площадь картофеля, га	87.0	13.3	14.8	5.1	18.2	13.1
в процентах от общей посевной площади картофеля	20.8	3.2	3.5	1.2	4.3	3.1
в среднем на одно хозяйство, га	0.0	0.1	0.1	0.1	0.2	0.2
Советский						
Число хозяйств, единиц	1402	53	60	13	4	3
в процентах от общего числа хозяйств	65.1	2.5	2.8	0.6	0.2	0.1
в процентах от числа хозяйств, имевших посевную площадь	91.2	3.4	3.9	0.8	0.3	0.2
Посевная площадь картофеля, га	28.2	3.5	6.0	1.9	0.7	0.7
в процентах от общей посевной площади картофеля	67.8	8.5	14.4	4.6	1.7	1.7
в среднем на одно хозяйство, га	0.0	0.1	0.1	0.1	0.2	0.2
Тарасовский						
Число хозяйств, единиц	5196	246	216	58	29	2
в процентах от общего числа хозяйств	61.7	2.9	2.6	0.7	0.3	0.0
в процентах от числа хозяйств, имевших посевную площадь	90.3	4.3	3.8	1.0	0.5	0.0
Посевная площадь картофеля, га	83.3	16.6	21.7	8.7	5.7	0.5
в процентах от общей посевной площади картофеля	60.0	11.9	15.6	6.2	4.1	0.4
в среднем на одно хозяйство, га	0.0	0.1	0.1	0.1	0.2	0.3



ГРУППИРОВКИ ОБЪЕКТОВ ПЕРЕПИСИ ПО РАЗМЕРУ ПОСЕВНЫХ ПЛОЩАДЕЙ

площадь картофеля, гектаров						Хозяйства, не имевшие посевной площади	Итого
0,26 - 0,30	0,31 - 0,40	0,41 - 1,00	1,01 - 5,0	свыше 5,0	всего		
66	65	32	10	8	5455	4944	10399
0.6	0.6	0.3	0.1	0.1	52.5	47.5	100
1.2	1.2	0.6	0.2	0.1	100	x	x
18.8	22.4	15.7	21.8	188.3	418.6	x	418.6
4.5	5.3	3.8	5.2	45.0	100	x	100
0.3	0.3	0.5	2.2	23.5	0.1	x	0.0
2	-	-	-	-	1537	617	2154
0.1	-	-	-	-	71.4	28.6	100
0.1	-	-	-	-	100	x	x
0.5	-	-	-	-	41.6	x	41.6
1.3	-	-	-	-	100	x	100
0.3	-	-	-	-	0.0	x	0.0
5	1	1	-	-	5754	2670	8424
0.1	0.0	0.0	-	-	68.3	31.7	100
0.1	0.0	0.0	-	-	100	x	x
1.5	0.4	0.5	-	-	138.7	x	138.7
1.1	0.3	0.3	-	-	100	x	100
0.3	0.4	0.5	-	-	0.0	x	0.0

ГРУППИРОВКИ ОБЪЕКТОВ ПЕРЕПИСИ ПО РАЗМЕРУ ПОСЕВНЫХ ПЛОЩАДЕЙ

	Хозяйства, имевшие посевную					
	до 0,06	0,06 - 0,08	0,09 - 0,12	0,13 - 0,15	0,16 - 0,20	0,21 - 0,25
Тацинский						
Число хозяйств, единиц	4831	404	256	20	26	8
в процентах от общего числа хозяйств	51.3	4.3	2.7	0.2	0.3	0.1
в процентах от числа хозяйств, имевших посевную площадь	87.1	7.3	4.6	0.4	0.5	0.1
Посевная площадь картофеля, га	84.3	27.6	25.4	2.8	4.8	1.9
в процентах от общей посевной площади картофеля	57.3	18.8	17.2	1.9	3.3	1.3
в среднем на одно хозяйство, га	0.0	0.1	0.1	0.1	0.2	0.2
Усть-Донецкий						
Число хозяйств, единиц	5754	489	241	56	43	12
в процентах от общего числа хозяйств	60.0	5.1	2.5	0.6	0.4	0.1
в процентах от числа хозяйств, имевших посевную площадь	86.7	7.4	3.6	0.8	0.6	0.2
Посевная площадь картофеля, га	126.4	32.7	23.9	7.8	7.9	2.8
в процентах от общей посевной площади картофеля	55.9	14.5	10.6	3.5	3.5	1.2
в среднем на одно хозяйство, га	0.0	0.1	0.1	0.1	0.2	0.2
Целинский						
Число хозяйств, единиц	5695	46	76	7	7	9
в процентах от общего числа хозяйств	48.2	0.4	0.6	0.1	0.1	0.1
в процентах от числа хозяйств, имевших посевную площадь	96.6	0.8	1.3	0.1	0.1	0.2
Посевная площадь картофеля, га	66.1	3.2	7.7	1.0	1.3	2.1
в процентах от общей посевной площади картофеля	55.6	2.7	6.5	0.8	1.1	1.8
в среднем на одно хозяйство, га	0.0	0.1	0.1	0.1	0.2	0.2



ГРУППИРОВКИ ОБЪЕКТОВ ПЕРЕПИСИ ПО РАЗМЕРУ ПОСЕВНЫХ ПЛОЩАДЕЙ

площадь картофеля, гектаров						Хозяйства, не имевшие посевной площади	Итого
0,26 - 0,30	0,31 - 0,40	0,41 - 1,00	1,01 - 5,0	свыше 5,0	всего		
1	-	-	-	-	5546	3870	9416
0.0	-	-	-	-	58.9	41.1	100
0.0	-	-	-	-	100	x	x
0.3	-	-	-	-	147.1	x	147.1
0.2	-	-	-	-	100	x	100
0.3	-	-	-	-	0.0	x	0.0
10	8	12	9	-	6634	2953	9587
0.1	0.1	0.1	0.1	-	69.2	30.8	100
0.2	0.1	0.2	0.1	-	100	x	x
2.8	2.8	6.8	12.3	-	226.1	x	226.1
1.2	1.3	3.0	5.4	-	100	x	100
0.3	0.4	0.6	1.4	-	0.0	x	0.0
7	6	42	1	-	5896	5920	11816
0.1	0.1	0.4	0.0	-	49.9	50.1	100
0.1	0.1	0.7	0.0	-	100	x	x
2.0	2.2	31.2	2.3	-	119.0	x	119.0
1.6	1.9	26.2	1.9	-	100	x	100
0.3	0.4	0.7	2.3	-	0.0	x	0.0



ГРУППИРОВКИ ОБЪЕКТОВ ПЕРЕПИСИ ПО РАЗМЕРУ ПОСЕВНЫХ ПЛОЩАДЕЙ

	Хозяйства, имевшие посевную					
	до 0,06	0,06 - 0,08	0,09 - 0,12	0,13 - 0,15	0,16 - 0,20	0,21 - 0,25
Цимлянский						
Число хозяйств, единиц	5223	124	26	1	3	-
в процентах от общего числа хозяйств	71.6	1.7	0.4	0.0	0.0	-
в процентах от числа хозяйств, имевших посевную площадь	97.1	2.3	0.5	0.0	0.1	-
Посевная площадь картофеля, га	84.3	8.0	2.5	0.2	0.5	-
в процентах от общей посевной площади картофеля	88.4	8.3	2.6	0.2	0.5	-
в среднем на одно хозяйство, га	0.0	0.1	0.1	0.2	0.2	-
Чертковский						
Число хозяйств, единиц	6426	970	1202	355	297	115
в процентах от общего числа хозяйств	54.4	8.2	10.2	3.0	2.5	1.0
в процентах от числа хозяйств, имевших посевную площадь	67.9	10.3	12.7	3.8	3.1	1.2
Посевная площадь картофеля, га	145.2	66.5	121.6	50.5	55.5	26.8
в процентах от общей посевной площади картофеля	29.1	13.3	24.4	10.1	11.1	5.4
в среднем на одно хозяйство, га	0.0	0.1	0.1	0.1	0.2	0.2
Шолоховский						
Число хозяйств, единиц	3976	468	245	83	38	2
в процентах от общего числа хозяйств	49.5	5.8	3.0	1.0	0.5	0.0
в процентах от числа хозяйств, имевших посевную площадь	82.6	9.7	5.1	1.7	0.8	0.0
Посевная площадь картофеля, га	74.2	32.2	24.8	11.9	7.0	0.5
в процентах от общей посевной площади картофеля	48.9	21.2	16.4	7.8	4.6	0.3
в среднем на одно хозяйство, га	0.0	0.1	0.1	0.1	0.2	0.2



ГРУППИРОВКИ ОБЪЕКТОВ ПЕРЕПИСИ ПО РАЗМЕРУ ПОСЕВНЫХ ПЛОЩАДЕЙ

площадь картофеля, гектаров						Хозяйства, не имевшие посевной площади	Итого
0,26 - 0,30	0,31 - 0,40	0,41 - 1,00	1,01 - 5,0	свыше 5,0	всего		
-	-	-	-	-	5377	1916	7293
-	-	-	-	-	73.7	26.3	100
-	-	-	-	-	100	x	x
-	-	-	-	-	95.4	x	95.4
-	-	-	-	-	100	x	100
-	-	-	-	-	0.0	x	0.0
59	26	4	4	-	9458	2344	11802
0.5	0.2	0.0	0.0	-	80.1	19.9	100
0.6	0.3	0.0	0.0	-	100	x	x
16.8	8.9	2.1	4.8	-	498.6	x	498.6
3.4	1.8	0.4	1.0	-	100	x	100
0.3	0.3	0.5	1.2	-	0.1	x	0.0
2	-	1	-	-	4815	3224	8039
0.0	-	0.0	-	-	59.9	40.1	100
0.0	-	0.0	-	-	100	x	x
0.5	-	0.5	-	-	151.7	x	151.7
0.4	-	0.3	-	-	100	x	100
0.3	-	0.5	-	-	0.0	x	0.0

ГРУППИРОВКИ ОБЪЕКТОВ ПЕРЕПИСИ ПО РАЗМЕРУ ПОСЕВНЫХ ПЛОЩАДЕЙ

	Хозяйства, имевшие посевную					
	до 0,06	0,06 - 0,08	0,09 - 0,12	0,13 - 0,15	0,16 - 0,20	0,21 - 0,25
в том числе по городским округам:						
Число хозяйств, единиц	1	-	-	-	-	-
в процентах от общего числа хозяйств	14.3	-	-	-	-	-
в процентах от числа хозяйств, имевших посевную площадь	100.0	-	-	-	-	-
Посевная площадь картофеля, га	0.1	-	-	-	-	-
в процентах от общей посевной площади картофеля	100.0	-	-	-	-	-
в среднем на одно хозяйство, га	0.1	-	-	-	-	-
Ростов-на-Дону						
Число хозяйств, единиц	-	-	-	-	-	-
в процентах от общего числа хозяйств	-	-	-	-	-	-
в процентах от числа хозяйств, имевших посевную площадь	-	-	-	-	-	-
Посевная площадь картофеля, га	-	-	-	-	-	-
в процентах от общей посевной площади картофеля	-	-	-	-	-	-
в среднем на одно хозяйство, га	-	-	-	-	-	-
Азов						
Число хозяйств, единиц	-	-	-	-	-	-
в процентах от общего числа хозяйств	-	-	-	-	-	-
в процентах от числа хозяйств, имевших посевную площадь	-	-	-	-	-	-
Посевная площадь картофеля, га	-	-	-	-	-	-
в процентах от общей посевной площади картофеля	-	-	-	-	-	-
в среднем на одно хозяйство, га	-	-	-	-	-	-



ГРУППИРОВКИ ОБЪЕКТОВ ПЕРЕПИСИ ПО РАЗМЕРУ ПОСЕВНЫХ ПЛОЩАДЕЙ

площадь картофеля, гектаров						Хозяйства, не имевшие посевной площади	Итого
0,26 - 0,30	0,31 - 0,40	0,41 - 1,00	1,01 - 5,0	свыше 5,0	всего		
-	-	-	-	-	1	6	7
-	-	-	-	-	14.3	85.7	100
-	-	-	-	-	100	x	x
-	-	-	-	-	0.1	x	0.1
-	-	-	-	-	100	x	100
-	-	-	-	-	0.1	x	0.0
-	-	-	-	-	-	5	5
-	-	-	-	-	-	100.0	100
-	-	-	-	-	100	x	x
-	-	-	-	-	-	x	-
-	-	-	-	-	100	x	100
-	-	-	-	-	-	x	-
-	-	-	-	-	-	-	-
-	-	-	-	-	-	-	100
-	-	-	-	-	100	x	x
-	-	-	-	-	-	x	-
-	-	-	-	-	100	x	100
-	-	-	-	-	-	x	-

ГРУППИРОВКИ ОБЪЕКТОВ ПЕРЕПИСИ ПО РАЗМЕРУ ПОСЕВНЫХ ПЛОЩАДЕЙ

	Хозяйства, имевшие посевную					
	до 0,06	0,06 - 0,08	0,09 - 0,12	0,13 - 0,15	0,16 - 0,20	0,21 - 0,25
Батайск						
Число хозяйств, единиц	-	-	-	-	-	-
в процентах от общего числа хозяйств	-	-	-	-	-	-
в процентах от числа хозяйств, имевших посевную площадь	-	-	-	-	-	-
Посевная площадь картофеля, га	-	-	-	-	-	-
в процентах от общей посевной площади картофеля	-	-	-	-	-	-
в среднем на одно хозяйство, га	-	-	-	-	-	-
Волгодонск						
Число хозяйств, единиц	1	-	-	-	-	-
в процентах от общего числа хозяйств	50.0	-	-	-	-	-
в процентах от числа хозяйств, имевших посевную площадь	100.0	-	-	-	-	-
Посевная площадь картофеля, га	0.1	-	-	-	-	-
в процентах от общей посевной площади картофеля	100.0	-	-	-	-	-
в среднем на одно хозяйство, га	0.1	-	-	-	-	-
Гуково						
Число хозяйств, единиц	-	-	-	-	-	-
в процентах от общего числа хозяйств	-	-	-	-	-	-
в процентах от числа хозяйств, имевших посевную площадь	-	-	-	-	-	-
Посевная площадь картофеля, га	-	-	-	-	-	-
в процентах от общей посевной площади картофеля	-	-	-	-	-	-
в среднем на одно хозяйство, га	-	-	-	-	-	-



ГРУППИРОВКИ ОБЪЕКТОВ ПЕРЕПИСИ ПО РАЗМЕРУ ПОСЕВНЫХ ПЛОЩАДЕЙ

площадь картофеля, гектаров						Хозяйства, не имевшие посевной площади	Итого
0,26 - 0,30	0,31 - 0,40	0,41 - 1,00	1,01 - 5,0	свыше 5,0	всего		
-	-	-	-	-	-	-	-
-	-	-	-	-	-	-	100
-	-	-	-	-	100	x	x
-	-	-	-	-	-	x	-
-	-	-	-	-	100	x	100
-	-	-	-	-	-	x	-
-	-	-	-	-	-	-	-
-	-	-	-	-	1	1	2
-	-	-	-	-	50.0	50.0	100
-	-	-	-	-	100	x	x
-	-	-	-	-	0.1	x	0.1
-	-	-	-	-	100	x	100
-	-	-	-	-	0.1	x	0.0
-	-	-	-	-	-	-	-
-	-	-	-	-	-	-	100
-	-	-	-	-	100	x	x
-	-	-	-	-	-	x	-
-	-	-	-	-	100	x	100
-	-	-	-	-	-	x	-

ГРУППИРОВКИ ОБЪЕКТОВ ПЕРЕПИСИ ПО РАЗМЕРУ ПОСЕВНЫХ ПЛОЩАДЕЙ

	Хозяйства, имевшие посевную					
	до 0,06	0,06 - 0,08	0,09 - 0,12	0,13 - 0,15	0,16 - 0,20	0,21 - 0,25
Донецк						
Число хозяйств, единиц	-	-	-	-	-	-
в процентах от общего числа хозяйств	-	-	-	-	-	-
в процентах от числа хозяйств, имевших посевную площадь	-	-	-	-	-	-
Посевная площадь картофеля, га	-	-	-	-	-	-
в процентах от общей посевной площади картофеля	-	-	-	-	-	-
в среднем на одно хозяйство, га	-	-	-	-	-	-
Зверево						
Число хозяйств, единиц	-	-	-	-	-	-
в процентах от общего числа хозяйств	-	-	-	-	-	-
в процентах от числа хозяйств, имевших посевную площадь	-	-	-	-	-	-
Посевная площадь картофеля, га	-	-	-	-	-	-
в процентах от общей посевной площади картофеля	-	-	-	-	-	-
в среднем на одно хозяйство, га	-	-	-	-	-	-
Каменск-Шахтинский						
Число хозяйств, единиц	-	-	-	-	-	-
в процентах от общего числа хозяйств	-	-	-	-	-	-
в процентах от числа хозяйств, имевших посевную площадь	-	-	-	-	-	-
Посевная площадь картофеля, га	-	-	-	-	-	-
в процентах от общей посевной площади картофеля	-	-	-	-	-	-
в среднем на одно хозяйство, га	-	-	-	-	-	-



ГРУППИРОВКИ ОБЪЕКТОВ ПЕРЕПИСИ ПО РАЗМЕРУ ПОСЕВНЫХ ПЛОЩАДЕЙ

площадь картофеля, гектаров						Хозяйства, не имевшие посевной площади	Итого
0,26 - 0,30	0,31 - 0,40	0,41 - 1,00	1,01 - 5,0	свыше 5,0	всего		
-	-	-	-	-	-	-	-
-	-	-	-	-	-	-	100
-	-	-	-	-	100	x	x
-	-	-	-	-	-	x	-
-	-	-	-	-	100	x	100
-	-	-	-	-	-	x	-
-	-	-	-	-	-	-	-
-	-	-	-	-	-	-	100
-	-	-	-	-	100	x	x
-	-	-	-	-	-	x	-
-	-	-	-	-	100	x	100
-	-	-	-	-	-	x	-
-	-	-	-	-	-	-	-
-	-	-	-	-	-	-	100
-	-	-	-	-	100	x	x
-	-	-	-	-	-	x	-
-	-	-	-	-	100	x	100
-	-	-	-	-	-	x	-

ГРУППИРОВКИ ОБЪЕКТОВ ПЕРЕПИСИ ПО РАЗМЕРУ ПОСЕВНЫХ ПЛОЩАДЕЙ

	Хозяйства, имевшие посевную					
	до 0,06	0,06 - 0,08	0,09 - 0,12	0,13 - 0,15	0,16 - 0,20	0,21 - 0,25
Новочеркасск						
Число хозяйств, единиц	-	-	-	-	-	-
в процентах от общего числа хозяйств	-	-	-	-	-	-
в процентах от числа хозяйств, имевших посевную площадь	-	-	-	-	-	-
Посевная площадь картофеля, га	-	-	-	-	-	-
в процентах от общей посевной площади картофеля	-	-	-	-	-	-
в среднем на одно хозяйство, га	-	-	-	-	-	-
Новошахтинск						
Число хозяйств, единиц	-	-	-	-	-	-
в процентах от общего числа хозяйств	-	-	-	-	-	-
в процентах от числа хозяйств, имевших посевную площадь	-	-	-	-	-	-
Посевная площадь картофеля, га	-	-	-	-	-	-
в процентах от общей посевной площади картофеля	-	-	-	-	-	-
в среднем на одно хозяйство, га	-	-	-	-	-	-
Таганрог						
Число хозяйств, единиц	-	-	-	-	-	-
в процентах от общего числа хозяйств	-	-	-	-	-	-
в процентах от числа хозяйств, имевших посевную площадь	-	-	-	-	-	-
Посевная площадь картофеля, га	-	-	-	-	-	-
в процентах от общей посевной площади картофеля	-	-	-	-	-	-
в среднем на одно хозяйство, га	-	-	-	-	-	-



ГРУППИРОВКИ ОБЪЕКТОВ ПЕРЕПИСИ ПО РАЗМЕРУ ПОСЕВНЫХ ПЛОЩАДЕЙ

площадь картофеля, гектаров						Хозяйства, не имевшие посевной площади	Итого
0,26 - 0,30	0,31 - 0,40	0,41 - 1,00	1,01 - 5,0	свыше 5,0	всего		
-	-	-	-	-	-	-	-
-	-	-	-	-	-	-	100
-	-	-	-	-	100	x	x
-	-	-	-	-	-	x	-
-	-	-	-	-	100	x	100
-	-	-	-	-	-	x	-
-	-	-	-	-	-	-	-
-	-	-	-	-	-	-	100
-	-	-	-	-	100	x	x
-	-	-	-	-	-	x	-
-	-	-	-	-	100	x	100
-	-	-	-	-	-	x	-
-	-	-	-	-	-	-	-
-	-	-	-	-	-	-	100
-	-	-	-	-	100	x	x
-	-	-	-	-	-	x	-
-	-	-	-	-	100	x	100
-	-	-	-	-	-	x	-



ГРУППИРОВКИ ОБЪЕКТОВ ПЕРЕПИСИ ПО РАЗМЕРУ ПОСЕВНЫХ ПЛОЩАДЕЙ

	Хозяйства, имевшие посевную					
	до 0,06	0,06 - 0,08	0,09 - 0,12	0,13 - 0,15	0,16 - 0,20	0,21 - 0,25
Шахты						
Число хозяйств, единиц	-	-	-	-	-	-
в процентах от общего числа хозяйств	-	-	-	-	-	-
в процентах от числа хозяйств, имевших посевную площадь	-	-	-	-	-	-
Посевная площадь картофеля, га	-	-	-	-	-	-
в процентах от общей посевной площади картофеля	-	-	-	-	-	-
в среднем на одно хозяйство, га	-	-	-	-	-	-



ГРУППИРОВКИ ОБЪЕКТОВ ПЕРЕПИСИ ПО РАЗМЕРУ ПОСЕВНЫХ ПЛОЩАДЕЙ

площадь картофеля, гектаров						Хозяйства, не имевшие посевной площади	Итого
0,26 - 0,30	0,31 - 0,40	0,41 - 1,00	1,01 - 5,0	свыше 5,0	всего		
-	-	-	-	-	-	-	-
-	-	-	-	-	-	-	100
-	-	-	-	-	100	x	x
-	-	-	-	-	-	x	-
-	-	-	-	-	100	x	100
-	-	-	-	-	-	x	-

189. ГРУППИРОВКА ЛИЧНЫХ ПОДСОБНЫХ И ДРУГИХ ИНДИВИДУАЛЬНЫХ ОВОЩЕЙ ОТКРЫТОГО ГРУНТА

	Хозяйства, имевшие посевную					
	до 0,03	0,03 - 0,05	0,06 - 0,08	0,09 - 0,12	0,13 - 0,15	0,16 - 0,20
Всего по области						
Число хозяйств, единиц	336	132	32	15	4	3
в процентах от общего числа хозяйств	49.8	19.6	4.7	2.2	0.6	0.5
в процентах от числа хозяйств, имевших посевную площадь	63.9	25.1	6.0	2.9	0.8	0.6
Посевная площадь овощей, га	3145.0	4231.0	2009.1	1485.8	577.5	571.4
в процентах от общей посевной площади овощей	20.6	27.7	13.1	9.7	3.8	3.7
в среднем на одно хозяйство, га	0.0	0.0	0.1	0.1	0.1	0.2
в том числе по муниципальным районам:						
Азовский						
Число хозяйств, единиц	252	104	30	15	4	3
в процентах от общего числа хозяйств	47.8	19.8	5.6	2.8	0.8	0.6
в процентах от числа хозяйств, имевших посевную площадь	61.2	25.3	7.2	3.6	1.0	0.8
Посевная площадь овощей, га	2288.0	3410.7	1888.4	1465.6	575.6	569.9
в процентах от общей посевной площади овощей	17.0	25.3	14.0	10.9	4.3	4.2
в среднем на одно хозяйство, га	0.0	0.0	0.1	0.1	0.1	0.2
Аксацкий						
Число хозяйств, единиц	11	10	4	2	1	0
в процентах от общего числа хозяйств	30.6	26.6	9.8	4.8	1.5	1.0
в процентах от числа хозяйств, имевших посевную площадь	40.7	35.4	13.1	6.4	2.0	1.4
Посевная площадь овощей, га	119.3	331.6	228.2	169.9	74.3	64.8
в процентах от общей посевной площади овощей	11.0	30.5	21.0	15.7	6.8	6.0
в среднем на одно хозяйство, га	0.0	0.0	0.1	0.1	0.1	0.2
Аксацкий						
Число хозяйств, единиц	7	3	1	0	0	0
в процентах от общего числа хозяйств	37.7	17.2	4.0	2.0	0.4	0.4
в процентах от числа хозяйств, имевших посевную площадь	60.6	27.6	6.5	3.3	0.7	0.7
Посевная площадь овощей, га	72.0	106.8	50.1	38.2	11.4	15.1
в процентах от общей посевной площади овощей	19.5	29.0	13.6	10.4	3.1	4.1
в среднем на одно хозяйство, га	0.0	0.0	0.1	0.1	0.1	0.2



**ХОЗЯЙСТВ ГРАЖДАН ПО РАЗМЕРАМ ПОСЕВНОЙ ПЛОЩАДИ
ПОД УРОЖАЙ 2016 ГОДА**

площадь овощей, гектаров						Хозяйства, не имевшие посевной площади	Итого
0,21 - 0,30	0,31 - 0,50	0,51 - 1,00	1,01 - 5,0	свыше 5,0	всего		
2	1	0	0	0	526	149	676
0.3	0.1	0.0	0.0	0.0	77.9	22.1	100
0.4	0.2	0.1	0.1	0.0	100	x	x
517.7	338.0	225.0	708.4	1485.6	15294.3	x	15294.3
3.4	2.2	1.5	4.6	9.7	100	x	100
0.2	0.4	0.7	2.2	13.6	0.0	x	0.0
2	1	0	0	0	412	116	528
0.4	0.2	0.1	0.1	0.0	78.1	21.9	100
0.5	0.2	0.1	0.1	0.0	100	x	x
517.2	338.0	225.0	705.2	1485.6	13469.1	x	13469.1
3.8	2.5	1.7	5.2	11.0	100	x	100
0.2	0.4	0.7	2.2	13.6	0.0	x	0.0
0	0	0	-	0	27	9	36
0.6	0.2	0.1	-	0.0	75.2	24.8	100
0.8	0.2	0.1	-	0.0	100	x	x
54.3	21.1	11.9	-	10.1	1085.5	x	1085.5
5.0	1.9	1.1	-	0.9	100	x	100
0.2	0.4	0.6	-	10.1	0.0	x	0.0
0	0	0	0	0	12	7	19
0.2	0.0	0.0	0.1	0.0	62.2	37.8	100
0.3	0.1	0.0	0.1	0.0	100	x	x
9.8	3.7	3.5	46.0	12.0	368.5	x	368.5
2.7	1.0	1.0	12.5	3.3	100	x	100
0.2	0.4	0.7	2.6	6.0	0.0	x	0.0

ГРУППИРОВКИ ОБЪЕКТОВ ПЕРЕПИСИ ПО РАЗМЕРУ ПОСЕВНЫХ ПЛОЩАДЕЙ

	Хозяйства, имевшие посевную					
	до 0,03	0,03 - 0,05	0,06 - 0,08	0,09 - 0,12	0,13 - 0,15	0,16 - 0,20
Багаевский						
Число хозяйств, единиц	4	2	1	0	0	0
в процентах от общего числа хозяйств	29.5	15.6	4.0	3.0	1.0	1.5
в процентах от числа хозяйств, имевших посевную площадь	51.7	27.3	7.0	5.2	1.8	2.6
Посевная площадь овощей, га	39.8	64.4	32.3	37.2	17.8	33.8
в процентах от общей посевной площади овощей	4.0	6.4	3.2	3.7	1.8	3.4
в среднем на одно хозяйство, га	0.0	0.0	0.1	0.1	0.1	0.2
Белокалитвинский						
Число хозяйств, единиц	11	4	1	0	0	0
в процентах от общего числа хозяйств	55.2	23.0	4.5	1.8	0.5	0.2
в процентах от числа хозяйств, имевших посевную площадь	64.7	26.9	5.3	2.1	0.6	0.2
Посевная площадь овощей, га	92.0	136.2	53.6	33.5	12.1	5.4
в процентах от общей посевной площади овощей	27.0	40.0	15.7	9.8	3.6	1.6
в среднем на одно хозяйство, га	0.0	0.0	0.1	0.1	0.1	0.2
Боковский						
Число хозяйств, единиц	2	1	0	0	0	0
в процентах от общего числа хозяйств	43.2	29.6	8.1	4.8	0.9	0.4
в процентах от числа хозяйств, имевших посевную площадь	49.6	33.9	9.3	5.5	1.0	0.5
Посевная площадь овощей, га	25.4	48.7	25.9	23.5	5.7	3.5
в процентах от общей посевной площади овощей	18.9	36.2	19.3	17.5	4.2	2.6
в среднем на одно хозяйство, га	0.0	0.0	0.1	0.1	0.1	0.2
Верхнедонской						
Число хозяйств, единиц	4	1	0	0	0	0
в процентах от общего числа хозяйств	59.8	19.2	3.8	1.8	0.6	0.5
в процентах от числа хозяйств, имевших посевную площадь	69.5	22.3	4.5	2.1	0.7	0.6
Посевная площадь овощей, га	43.1	44.8	18.1	13.1	6.5	6.5
в процентах от общей посевной площади овощей	31.5	32.7	13.2	9.5	4.7	4.7
в среднем на одно хозяйство, га	0.0	0.0	0.1	0.1	0.1	0.2



ГРУППИРОВКИ ОБЪЕКТОВ ПЕРЕПИСИ ПО РАЗМЕРУ ПОСЕВНЫХ ПЛОЩАДЕЙ

площадь овощей, гектаров						Хозяйства, не имевшие посевной площади	Итого
0,21 - 0,30	0,31 - 0,50	0,51 - 1,00	1,01 - 5,0	свыше 5,0	всего		
0	0	0	0	0	7	5	12
1.2	0.8	0.2	0.2	0.2	57.0	43.0	100
2.1	1.4	0.3	0.3	0.4	100	x	x
38.0	38.5	15.0	40.6	649.9	1007.4	x	1007.4
3.8	3.8	1.5	4.0	64.5	100	x	100
0.3	0.4	0.7	2.1	22.4	0.1	x	0.1
0	0	0	-	-	16	3	19
0.1	0.0	0.0	-	-	85.4	14.6	100
0.1	0.0	0.0	-	-	100	x	x
4.6	2.0	1.2	-	-	340.6	x	340.6
1.3	0.6	0.4	-	-	100	x	100
0.2	0.4	0.6	-	-	0.0	x	0.0
0	-	-	-	-	4	1	5
0.1	-	-	-	-	87.2	12.8	100
0.2	-	-	-	-	100	x	x
1.7	-	-	-	-	134.5	x	134.5
1.3	-	-	-	-	100	x	100
0.2	-	-	-	-	0.0	x	0.0
0	0	-	-	-	6	1	7
0.2	0.1	-	-	-	86.0	14.0	100
0.2	0.1	-	-	-	100	x	x
3.5	1.5	-	-	-	137.0	x	137.0
2.5	1.1	-	-	-	100	x	100
0.2	0.4	-	-	-	0.0	x	0.0

ГРУППИРОВКИ ОБЪЕКТОВ ПЕРЕПИСИ ПО РАЗМЕРУ ПОСЕВНЫХ ПЛОЩАДЕЙ

	Хозяйства, имевшие посевную					
	до 0,03	0,03 - 0,05	0,06 - 0,08	0,09 - 0,12	0,13 - 0,15	0,16 - 0,20
Веселовский						
Число хозяйств, единиц	3	3	1	0	0	0
в процентах от общего числа хозяйств	29.9	31.5	7.7	4.2	1.1	1.2
в процентах от числа хозяйств, имевших посевную площадь	37.7	39.8	9.7	5.3	1.4	1.6
Посевная площадь овощей, га	28.2	87.4	42.4	36.0	13.0	19.5
в процентах от общей посевной площади овощей	8.1	25.1	12.2	10.3	3.7	5.6
в среднем на одно хозяйство, га	0.0	0.0	0.1	0.1	0.1	0.2
Волгодонской						
Число хозяйств, единиц	5	1	0	0	0	0
в процентах от общего числа хозяйств	57.9	13.0	0.7	0.2	0.0	0.0
в процентах от числа хозяйств, имевших посевную площадь	77.4	17.4	1.0	0.3	0.0	0.0
Посевная площадь овощей, га	42.0	38.6	4.2	1.8	0.1	0.6
в процентах от общей посевной площади овощей	4.2	3.9	0.4	0.2	0.0	0.1
в среднем на одно хозяйство, га	0.0	0.0	0.1	0.1	0.1	0.2
Дубовский						
Число хозяйств, единиц	4	1	0	0	-	0
в процентах от общего числа хозяйств	61.9	8.8	1.3	0.3	-	0.0
в процентах от числа хозяйств, имевших посевную площадь	85.7	12.2	1.8	0.4	-	0.0
Посевная площадь овощей, га	31.7	18.8	5.6	1.7	-	0.3
в процентах от общей посевной площади овощей	54.6	32.3	9.6	3.0	-	0.5
в среднем на одно хозяйство, га	0.0	0.0	0.1	0.1	-	0.2
Егорлыкский						
Число хозяйств, единиц	5	3	1	0	0	0
в процентах от общего числа хозяйств	38.7	24.1	6.4	3.9	1.4	1.9
в процентах от числа хозяйств, имевших посевную площадь	48.1	30.0	8.0	4.8	1.7	2.4
Посевная площадь овощей, га	54.8	96.3	51.4	47.6	23.3	43.1
в процентах от общей посевной площади овощей	10.9	19.1	10.2	9.5	4.6	8.6
в среднем на одно хозяйство, га	0.0	0.0	0.1	0.1	0.1	0.2



ГРУППИРОВКИ ОБЪЕКТОВ ПЕРЕПИСИ ПО РАЗМЕРУ ПОСЕВНЫХ ПЛОЩАДЕЙ

площадь овощей, гектаров						Хозяйства, не имевшие посевной площади	Итого
0,21 - 0,30	0,31 - 0,50	0,51 - 1,00	1,01 - 5,0	свыше 5,0	всего		
0	0	0	0	-	7	2	9
1.4	1.6	0.6	0.0	-	79.2	20.8	100
1.7	2.0	0.7	0.0	-	100	x	x
30.2	56.4	32.2	2.8	-	348.0	x	348.0
8.7	16.2	9.2	0.8	-	100	x	100
0.3	0.4	0.6	1.4	-	0.1	x	0.0
0	0	0	0	0	7	2	10
0.1	0.1	0.3	1.8	0.6	74.8	25.2	100
0.1	0.1	0.5	2.4	0.8	100	x	x
2.2	3.0	27.1	411.7	466.6	997.7	x	997.7
0.2	0.3	2.7	41.3	46.8	100	x	100
0.2	0.5	0.8	2.4	7.8	0.1	x	0.1
-	-	-	-	-	5	2	7
-	-	-	-	-	72.3	27.7	100
-	-	-	-	-	100	x	x
-	-	-	-	-	58.1	x	58.1
-	-	-	-	-	100	x	100
-	-	-	-	-	0.0	x	0.0
0	0	0	0	-	10	2	13
2.0	1.3	0.7	0.0	-	80.4	19.6	100
2.5	1.6	0.8	0.1	-	100	x	x
61.2	61.6	54.1	9.7	-	503.1	x	503.1
12.2	12.3	10.7	1.9	-	100	x	100
0.2	0.4	0.6	1.6	-	0.0	x	0.0

ГРУППИРОВКИ ОБЪЕКТОВ ПЕРЕПИСИ ПО РАЗМЕРУ ПОСЕВНЫХ ПЛОЩАДЕЙ

	Хозяйства, имевшие посевную					
	до 0,03	0,03 - 0,05	0,06 - 0,08	0,09 - 0,12	0,13 - 0,15	0,16 - 0,20
Заветинский						
Число хозяйств, единиц	3	0	0	0	-	-
в процентах от общего числа хозяйств	61.9	10.3	0.3	0.0	-	-
в процентах от числа хозяйств, имевших посевную площадь	85.3	14.2	0.4	0.0	-	-
Посевная площадь овощей, га	23.9	13.7	0.8	0.1	-	-
в процентах от общей посевной площади овощей	62.2	35.5	2.1	0.2	-	-
в среднем на одно хозяйство, га	0.0	0.0	0.1	0.1	-	-
Зерноградский						
Число хозяйств, единиц	10	2	1	0	0	0
в процентах от общего числа хозяйств	53.6	12.0	3.1	1.3	0.2	0.2
в процентах от числа хозяйств, имевших посевную площадь	76.2	17.0	4.4	1.8	0.3	0.2
Посевная площадь овощей, га	88.2	68.2	35.7	22.1	5.4	4.7
в процентах от общей посевной площади овощей	37.9	29.3	15.4	9.5	2.3	2.0
в среднем на одно хозяйство, га	0.0	0.0	0.1	0.1	0.1	0.2
Зимовниковский						
Число хозяйств, единиц	8	1	0	0	0	-
в процентах от общего числа хозяйств	77.3	8.6	0.3	0.1	0.0	-
в процентах от числа хозяйств, имевших посевную площадь	89.6	10.0	0.4	0.1	0.0	-
Посевная площадь овощей, га	59.7	25.8	2.1	1.0	0.1	-
в процентах от общей посевной площади овощей	67.3	29.1	2.3	1.1	0.1	-
в среднем на одно хозяйство, га	0.0	0.0	0.1	0.1	0.1	-
Кагальницкий						
Число хозяйств, единиц	4	2	0	0	0	0
в процентах от общего числа хозяйств	49.3	18.2	5.1	1.2	0.2	0.0
в процентах от числа хозяйств, имевших посевную площадь	66.5	24.6	6.9	1.7	0.2	0.1
Посевная площадь овощей, га	39.1	52.9	27.9	10.3	2.1	0.7
в процентах от общей посевной площади овощей	29.3	39.7	21.0	7.7	1.6	0.5
в среднем на одно хозяйство, га	0.0	0.0	0.1	0.1	0.1	0.2



ГРУППИРОВКИ ОБЪЕКТОВ ПЕРЕПИСИ ПО РАЗМЕРУ ПОСЕВНЫХ ПЛОЩАДЕЙ

площадь овощей, гектаров						Хозяйства, не имевшие посевной площади	Итого
0,21 - 0,30	0,31 - 0,50	0,51 - 1,00	1,01 - 5,0	свыше 5,0	всего		
-	-	-	-	-	3	1	5
-	-	-	-	-	72.5	27.5	100
-	-	-	-	-	100	x	x
-	-	-	-	-	38.5	x	38.5
-	-	-	-	-	100	x	100
-	-	-	-	-	0.0	x	0.0
0	0	0	-	-	13	5	18
0.1	0.0	0.0	-	-	70.4	29.6	100
0.1	0.0	0.0	-	-	100	x	x
2.7	1.9	3.7	-	-	232.6	x	232.6
1.2	0.8	1.6	-	-	100	x	100
0.2	0.4	0.6	-	-	0.0	x	0.0
-	-	-	-	-	9	1	11
-	-	-	-	-	86.3	13.7	100
-	-	-	-	-	100	x	x
-	-	-	-	-	88.7	x	88.7
-	-	-	-	-	100	x	100
-	-	-	-	-	0.0	x	0.0
0	-	-	-	-	6	2	9
0.0	-	-	-	-	74.1	25.9	100
0.0	-	-	-	-	100	x	x
0.2	-	-	-	-	133.2	x	133.2
0.2	-	-	-	-	100	x	100
0.2	-	-	-	-	0.0	x	0.0

ГРУППИРОВКИ ОБЪЕКТОВ ПЕРЕПИСИ ПО РАЗМЕРУ ПОСЕВНЫХ ПЛОЩАДЕЙ

	Хозяйства, имевшие посевную					
	до 0,03	0,03 - 0,05	0,06 - 0,08	0,09 - 0,12	0,13 - 0,15	0,16 - 0,20
Каменский						
Число хозяйств, единиц	9	5	1	0	0	0
в процентах от общего числа хозяйств	51.2	26.9	6.4	2.8	0.6	0.3
в процентах от числа хозяйств, имевших посевную площадь	57.9	30.4	7.2	3.2	0.7	0.3
Посевная площадь овощей, га	87.3	146.3	67.6	46.0	14.1	8.7
в процентах от общей посевной площади овощей	22.4	37.6	17.4	11.8	3.6	2.2
в среднем на одно хозяйство, га	0.0	0.0	0.1	0.1	0.1	0.2
Кашарский						
Число хозяйств, единиц	4	2	0	0	0	0
в процентах от общего числа хозяйств	57.8	24.0	5.5	1.3	0.2	0.1
в процентах от числа хозяйств, имевших посевную площадь	65.0	27.0	6.2	1.5	0.2	0.1
Посевная площадь овощей, га	37.4	59.1	25.6	9.8	2.1	1.3
в процентах от общей посевной площади овощей	27.5	43.5	18.9	7.2	1.5	0.9
в среднем на одно хозяйство, га	0.0	0.0	0.1	0.1	0.1	0.2
Константиновский						
Число хозяйств, единиц	4	1	0	0	0	0
в процентах от общего числа хозяйств	54.6	12.1	3.0	1.3	0.2	0.2
в процентах от числа хозяйств, имевших посевную площадь	76.4	16.9	4.2	1.8	0.3	0.2
Посевная площадь овощей, га	39.1	30.6	15.5	9.8	2.1	2.5
в процентах от общей посевной площади овощей	38.0	29.8	15.1	9.6	2.1	2.4
в среднем на одно хозяйство, га	0.0	0.0	0.1	0.1	0.1	0.2
Красносулинский						
Число хозяйств, единиц	10	6	1	0	0	0
в процентах от общего числа хозяйств	48.6	28.8	5.7	2.2	0.5	0.2
в процентах от числа хозяйств, имевших посевную площадь	56.5	33.5	6.6	2.5	0.6	0.2
Посевная площадь овощей, га	118.3	183.9	71.6	43.0	12.9	5.8
в процентах от общей посевной площади овощей	26.8	41.7	16.3	9.8	2.9	1.3
в среднем на одно хозяйство, га	0.0	0.0	0.1	0.1	0.1	0.2



ГРУППИРОВКИ ОБЪЕКТОВ ПЕРЕПИСИ ПО РАЗМЕРУ ПОСЕВНЫХ ПЛОЩАДЕЙ

площадь овощей, гектаров						Хозяйства, не имевшие посевной площади	Итого
0,21 - 0,30	0,31 - 0,50	0,51 - 1,00	1,01 - 5,0	свыше 5,0	всего		
0	0	0	0	-	15	2	17
0.2	0.1	0.0	0.0	-	88.4	11.6	100
0.2	0.1	0.0	0.0	-	100	x	x
8.8	5.1	1.4	4.0	-	389.4	x	389.4
2.3	1.3	0.4	1.0	-	100	x	100
0.2	0.4	0.7	4.0	-	0.0	x	0.0
0	-	-	-	-	7	1	8
0.0	-	-	-	-	89.0	11.0	100
0.0	-	-	-	-	100	x	x
0.7	-	-	-	-	136.0	x	136.0
0.5	-	-	-	-	100	x	100
0.2	-	-	-	-	0.0	x	0.0
0	-	0	-	-	6	2	8
0.0	-	0.0	-	-	71.4	28.6	100
0.1	-	0.1	-	-	100	x	x
0.6	-	2.5	-	-	102.9	x	102.9
0.6	-	2.4	-	-	100	x	100
0.2	-	0.8	-	-	0.0	x	0.0
0	0	-	-	-	17	3	20
0.1	0.0	-	-	-	86.0	14.0	100
0.1	0.0	-	-	-	100	x	x
4.5	0.8	-	-	-	440.7	x	440.7
1.0	0.2	-	-	-	100	x	100
0.2	0.4	-	-	-	0.0	x	0.0

ГРУППИРОВКИ ОБЪЕКТОВ ПЕРЕПИСИ ПО РАЗМЕРУ ПОСЕВНЫХ ПЛОЩАДЕЙ

	Хозяйства, имевшие посевную					
	до 0,03	0,03 - 0,05	0,06 - 0,08	0,09 - 0,12	0,13 - 0,15	0,16 - 0,20
Куйбышевский						
Число хозяйств, единиц	1	1	1	1	0	0
в процентах от общего числа хозяйств	25.8	22.1	13.9	13.1	5.6	2.4
в процентах от числа хозяйств, имевших посевную площадь	30.9	26.4	16.6	15.6	6.7	2.8
Посевная площадь овощей, га	12.8	31.9	40.4	57.1	32.8	17.7
в процентах от общей посевной площади овощей	6.4	15.8	20.0	28.3	16.3	8.8
в среднем на одно хозяйство, га	0.0	0.0	0.1	0.1	0.1	0.2
Мартыновский						
Число хозяйств, единиц	7	1	0	0	0	0
в процентах от общего числа хозяйств	57.6	7.6	1.9	1.1	0.5	0.5
в процентах от числа хозяйств, имевших посевную площадь	81.4	10.7	2.7	1.5	0.7	0.7
Посевная площадь овощей, га	43.0	29.4	15.0	12.8	8.2	11.2
в процентах от общей посевной площади овощей	14.5	9.9	5.1	4.3	2.8	3.8
в среднем на одно хозяйство, га	0.0	0.0	0.1	0.1	0.1	0.2
Матвеево-Курганский						
Число хозяйств, единиц	6	3	1	1	0	0
в процентах от общего числа хозяйств	33.8	19.5	8.6	8.4	2.0	1.3
в процентах от числа хозяйств, имевших посевную площадь	45.3	26.1	11.6	11.2	2.7	1.7
Посевная площадь овощей, га	60.9	109.5	93.8	137.9	45.6	36.5
в процентах от общей посевной площади овощей	11.4	20.6	17.6	25.9	8.6	6.8
в среднем на одно хозяйство, га	0.0	0.0	0.1	0.1	0.1	0.2
Миллеровский						
Число хозяйств, единиц	8	3	2	1	0	0
в процентах от общего числа хозяйств	47.9	19.0	9.8	5.7	1.9	1.4
в процентах от числа хозяйств, имевших посевную площадь	55.4	22.0	11.4	6.5	2.2	1.6
Посевная площадь овощей, га	56.4	114.9	109.0	95.2	43.7	40.5
в процентах от общей посевной площади овощей	11.3	23.1	21.9	19.1	8.8	8.1
в среднем на одно хозяйство, га	0.0	0.0	0.1	0.1	0.1	0.2



ГРУППИРОВКИ ОБЪЕКТОВ ПЕРЕПИСИ ПО РАЗМЕРУ ПОСЕВНЫХ ПЛОЩАДЕЙ

площадь овощей, гектаров						Хозяйства, не имевшие посевной площади	Итого
0,21 - 0,30	0,31 - 0,50	0,51 - 1,00	1,01 - 5,0	свыше 5,0	всего		
0	0	0	-	-	4	1	4
0.7	0.1	0.0	-	-	83.5	16.5	100
0.8	0.1	0.0	-	-	100	x	x
6.6	1.5	0.9	-	-	201.7	x	201.7
3.3	0.8	0.4	-	-	100	x	100
0.2	0.4	0.9	-	-	0.1	x	0.0
0	0	0	0	0	9	4	12
0.5	0.3	0.3	0.5	0.0	70.7	29.3	100
0.6	0.4	0.4	0.7	0.0	100	x	x
13.8	12.2	29.0	93.6	29.2	297.5	x	297.5
4.6	4.1	9.8	31.5	9.8	100	x	100
0.3	0.4	0.8	1.5	7.3	0.0	x	0.0
0	0	0	-	-	12	4	17
0.7	0.3	0.0	-	-	74.6	25.4	100
1.0	0.3	0.0	-	-	100	x	x
29.1	15.8	3.3	-	-	532.5	x	532.5
5.5	3.0	0.6	-	-	100	x	100
0.2	0.4	0.7	-	-	0.0	x	0.0
0	0	0	-	-	15	2	17
0.7	0.1	0.0	-	-	86.4	13.6	100
0.8	0.1	0.0	-	-	100	x	x
28.3	8.1	1.2	-	-	497.4	x	497.4
5.7	1.6	0.2	-	-	100	x	100
0.2	0.4	0.6	-	-	0.0	x	0.0

ГРУППИРОВКИ ОБЪЕКТОВ ПЕРЕПИСИ ПО РАЗМЕРУ ПОСЕВНЫХ ПЛОЩАДЕЙ

	Хозяйства, имевшие посевную					
	до 0,03	0,03 - 0,05	0,06 - 0,08	0,09 - 0,12	0,13 - 0,15	0,16 - 0,20
Милютинский						
Число хозяйств, единиц	2	2	1	0	0	0
в процентах от общего числа хозяйств	30.2	40.8	13.4	8.8	0.5	0.2
в процентах от числа хозяйств, имевших посевную площадь	32.1	43.3	14.2	9.3	0.5	0.2
Посевная площадь овощей, га	18.6	77.4	48.4	47.4	3.8	1.6
в процентах от общей посевной площади овощей	9.1	38.0	23.8	23.3	1.9	0.8
в среднем на одно хозяйство, га	0.0	0.0	0.1	0.1	0.1	0.2
Морозовский						
Число хозяйств, единиц	8	0	0	0	0	0
в процентах от общего числа хозяйств	69.2	3.8	0.5	0.3	0.1	0.0
в процентах от числа хозяйств, имевших посевную площадь	93.5	5.2	0.6	0.4	0.1	0.1
Посевная площадь овощей, га	51.6	13.0	3.5	3.2	1.1	0.8
в процентах от общей посевной площади овощей	66.7	16.9	4.5	4.1	1.4	1.1
в среднем на одно хозяйство, га	0.0	0.0	0.1	0.1	0.1	0.2
Мясниковский						
Число хозяйств, единиц	3	1	1	0	0	0
в процентах от общего числа хозяйств	37.2	16.7	6.3	2.7	0.5	0.2
в процентах от числа хозяйств, имевших посевную площадь	58.3	26.1	9.9	4.3	0.8	0.4
Посевная площадь овощей, га	26.7	48.3	35.1	22.5	5.9	3.6
в процентах от общей посевной площади овощей	18.5	33.4	24.3	15.6	4.1	2.5
в среднем на одно хозяйство, га	0.0	0.0	0.1	0.1	0.1	0.2
Неклиновский						
Число хозяйств, единиц	8	7	3	2	1	1
в процентах от общего числа хозяйств	29.4	27.4	12.5	6.6	2.1	2.1
в процентах от числа хозяйств, имевших посевную площадь	35.9	33.4	15.2	8.0	2.6	2.5
Посевная площадь овощей, га	79.6	246.5	207.5	167.9	76.6	95.8
в процентах от общей посевной площади овощей	7.8	24.1	20.3	16.4	7.5	9.4
в среднем на одно хозяйство, га	0.0	0.0	0.1	0.1	0.1	0.2



ГРУППИРОВКИ ОБЪЕКТОВ ПЕРЕПИСИ ПО РАЗМЕРУ ПОСЕВНЫХ ПЛОЩАДЕЙ

площадь овощей, гектаров						Хозяйства, не имевшие посевной площади	Итого
0,21 - 0,30	0,31 - 0,50	0,51 - 1,00	1,01 - 5,0	свыше 5,0	всего		
0	0	0	-	-	5	0	6
0.1	0.1	0.1	-	-	94.1	5.9	100
0.1	0.1	0.1	-	-	100	x	x
0.9	2.5	3.1	-	-	203.8	x	203.8
0.5	1.2	1.5	-	-	100	x	100
0.2	0.4	0.8	-	-	0.0	x	0.0
0	0	-	-	-	9	3	12
0.1	0.0	-	-	-	74.0	26.0	100
0.1	0.1	-	-	-	100	x	x
2.4	1.7	-	-	-	77.4	x	77.4
3.1	2.2	-	-	-	100	x	100
0.2	0.3	-	-	-	0.0	x	0.0
0	0	-	-	-	5	3	9
0.1	0.0	-	-	-	63.9	36.1	100
0.2	0.0	-	-	-	100	x	x
2.1	0.4	-	-	-	144.6	x	144.6
1.4	0.2	-	-	-	100	x	100
0.2	0.4	-	-	-	0.0	x	0.0
0	0	0	0	0	21	5	26
1.4	0.4	0.0	0.0	0.0	81.8	18.2	100
1.7	0.5	0.0	0.0	0.0	100	x	x
88.4	42.2	3.5	8.3	7.1	1023.5	x	1023.5
8.6	4.1	0.3	0.8	0.7	100	x	100
0.2	0.4	0.6	4.2	7.1	0.0	x	0.0



ГРУППИРОВКИ ОБЪЕКТОВ ПЕРЕПИСИ ПО РАЗМЕРУ ПОСЕВНЫХ ПЛОЩАДЕЙ

	Хозяйства, имевшие посевную					
	до 0,03	0,03 - 0,05	0,06 - 0,08	0,09 - 0,12	0,13 - 0,15	0,16 - 0,20
Обливский						
Число хозяйств, единиц	4	1	0	0	0	-
в процентах от общего числа хозяйств	65.9	16.4	2.9	0.4	0.0	-
в процентах от числа хозяйств, имевших посевную площадь	77.0	19.2	3.4	0.4	0.0	-
Посевная площадь овощей, га	27.3	29.6	10.0	1.9	0.3	-
в процентах от общей посевной площади овощей	11.4	12.4	4.2	0.8	0.1	-
в среднем на одно хозяйство, га	0.0	0.0	0.1	0.1	0.1	-
Октябрьский						
Число хозяйств, единиц	7	4	1	1	0	0
в процентах от общего числа хозяйств	36.6	21.5	5.4	2.7	0.7	0.5
в процентах от числа хозяйств, имевших посевную площадь	54.2	31.8	8.0	4.0	1.0	0.7
Посевная площадь овощей, га	75.0	134.9	65.9	50.6	18.5	14.9
в процентах от общей посевной площади овощей	20.4	36.8	18.0	13.8	5.0	4.1
в среднем на одно хозяйство, га	0.0	0.0	0.1	0.1	0.1	0.2
Орловский						
Число хозяйств, единиц	6	2	0	0	0	-
в процентах от общего числа хозяйств	55.9	21.6	2.3	0.3	0.0	-
в процентах от числа хозяйств, имевших посевную площадь	69.7	27.0	2.9	0.4	0.0	-
Посевная площадь овощей, га	65.2	72.9	15.7	3.2	0.3	-
в процентах от общей посевной площади овощей	41.5	46.3	10.0	2.1	0.2	-
в среднем на одно хозяйство, га	0.0	0.0	0.1	0.1	0.1	-
Песчанокопский						
Число хозяйств, единиц	7	2	0	0	0	0
в процентах от общего числа хозяйств	52.4	16.8	3.0	0.9	0.2	0.1
в процентах от числа хозяйств, имевших посевную площадь	71.3	22.9	4.1	1.2	0.2	0.2
Посевная площадь овощей, га	68.8	68.1	24.6	11.0	2.7	2.8
в процентах от общей посевной площади овощей	37.4	37.0	13.3	6.0	1.5	1.5
в среднем на одно хозяйство, га	0.0	0.0	0.1	0.1	0.1	0.2



ГРУППИРОВКИ ОБЪЕКТОВ ПЕРЕПИСИ ПО РАЗМЕРУ ПОСЕВНЫХ ПЛОЩАДЕЙ

площадь овощей, гектаров						Хозяйства, не имевшие посевной площади	Итого
0,21 - 0,30	0,31 - 0,50	0,51 - 1,00	1,01 - 5,0	свыше 5,0	всего		
-	-	-	-	0	5	1	6
-	-	-	-	0.0	85.7	14.3	100
-	-	-	-	0.0	100	x	x
-	-	-	-	170.0	239.1	x	239.1
-	-	-	-	71.1	100	x	100
-	-	-	-	85.0	0.0	x	0.0
0	0	-	-	-	13	6	19
0.1	0.0	-	-	-	67.5	32.5	100
0.2	0.0	-	-	-	100	x	x
5.9	1.1	-	-	-	366.8	x	366.8
1.6	0.3	-	-	-	100	x	100
0.2	0.4	-	-	-	0.0	x	0.0
-	-	-	-	-	9	2	11
-	-	-	-	-	80.2	19.8	100
-	-	-	-	-	100	x	x
-	-	-	-	-	157.3	x	157.3
-	-	-	-	-	100	x	100
-	-	-	-	-	0.0	x	0.0
0	0	0	0	-	10	3	13
0.0	0.0	0.0	0.0	-	73.4	26.6	100
0.0	0.0	0.0	0.0	-	100	x	x
1.0	1.2	2.6	1.2	-	184.1	x	184.1
0.5	0.7	1.4	0.7	-	100	x	100
0.3	0.4	0.9	1.2	-	0.0	x	0.0

ГРУППИРОВКИ ОБЪЕКТОВ ПЕРЕПИСИ ПО РАЗМЕРУ ПОСЕВНЫХ ПЛОЩАДЕЙ

	Хозяйства, имевшие посевную					
	до 0,03	0,03 - 0,05	0,06 - 0,08	0,09 - 0,12	0,13 - 0,15	0,16 - 0,20
Пролетарский						
Число хозяйств, единиц	7	2	0	0	0	0
в процентах от общего числа хозяйств	62.5	15.9	1.2	0.3	0.0	0.0
в процентах от числа хозяйств, имевших посевную площадь	78.2	19.9	1.5	0.3	0.1	0.0
Посевная площадь овощей, га	69.0	55.8	8.9	2.9	0.7	0.5
в процентах от общей посевной площади овощей	49.9	40.4	6.4	2.1	0.5	0.4
в среднем на одно хозяйство, га	0.0	0.0	0.1	0.1	0.1	0.2
Ремонтненский						
Число хозяйств, единиц	2	0	0	0	-	-
в процентах от общего числа хозяйств	36.1	0.5	0.1	0.0	-	-
в процентах от числа хозяйств, имевших посевную площадь	98.3	1.5	0.2	0.0	-	-
Посевная площадь овощей, га	7.0	0.9	0.2	0.1	-	-
в процентах от общей посевной площади овощей	85.4	10.5	3.0	1.1	-	-
в среднем на одно хозяйство, га	0.0	0.0	0.1	0.1	-	-
Родионово-Несветайский						
Число хозяйств, единиц	2	3	2	1	0	0
в процентах от общего числа хозяйств	22.1	32.9	17.8	7.6	2.7	2.0
в процентах от числа хозяйств, имевших посевную площадь	25.7	38.2	20.6	8.8	3.1	2.3
Посевная площадь овощей, га	22.1	115.8	113.2	74.0	36.2	33.8
в процентах от общей посевной площади овощей	5.2	27.4	26.8	17.5	8.6	8.0
в среднем на одно хозяйство, га	0.0	0.0	0.1	0.1	0.1	0.2
Сальский						
Число хозяйств, единиц	21	3	0	0	0	0
в процентах от общего числа хозяйств	74.6	12.2	1.3	0.4	0.2	0.1
в процентах от числа хозяйств, имевших посевную площадь	83.9	13.8	1.5	0.4	0.2	0.1
Посевная площадь овощей, га	160.0	102.6	23.4	11.2	6.0	6.3
в процентах от общей посевной площади овощей	43.7	28.0	6.4	3.1	1.6	1.7
в среднем на одно хозяйство, га	0.0	0.0	0.1	0.1	0.1	0.2



ГРУППИРОВКИ ОБЪЕКТОВ ПЕРЕПИСИ ПО РАЗМЕРУ ПОСЕВНЫХ ПЛОЩАДЕЙ

площадь овощей, гектаров						Хозяйства, не имевшие посевной площади	Итого
0,21 - 0,30	0,31 - 0,50	0,51 - 1,00	1,01 - 5,0	свыше 5,0	всего		
0	-	-	-	-	10	2	12
0.0	-	-	-	-	80.0	20.0	100
0.0	-	-	-	-	100	x	x
0.4	-	-	-	-	138.2	x	138.2
0.3	-	-	-	-	100	x	100
0.2	-	-	-	-	0.0	x	0.0
-	-	-	-	-	2	4	6
-	-	-	-	-	36.7	63.3	100
-	-	-	-	-	100	x	x
-	-	-	-	-	8.2	x	8.2
-	-	-	-	-	100	x	100
-	-	-	-	-	0.0	x	0.0
0	0	-	-	-	9	1	10
1.0	0.1	-	-	-	86.3	13.7	100
1.1	0.1	-	-	-	100	x	x
22.6	4.6	-	-	-	422.2	x	422.2
5.4	1.1	-	-	-	100	x	100
0.2	0.4	-	-	-	0.0	x	0.0
0	0	0	-	0	25	3	28
0.1	0.0	0.0	-	0.0	89.0	11.0	100
0.1	0.0	0.0	-	0.0	100	x	x
5.7	2.4	0.7	-	47.6	365.9	x	365.9
1.6	0.7	0.2	-	13.0	100	x	100
0.2	0.3	0.7	-	15.9	0.0	x	0.0

ГРУППИРОВКИ ОБЪЕКТОВ ПЕРЕПИСИ ПО РАЗМЕРУ ПОСЕВНЫХ ПЛОЩАДЕЙ

	Хозяйства, имевшие посевную					
	до 0,03	0,03 - 0,05	0,06 - 0,08	0,09 - 0,12	0,13 - 0,15	0,16 - 0,20
Семикаракорский						
Число хозяйств, единиц	7	2	1	1	0	0
в процентах от общего числа хозяйств	48.2	10.8	4.7	3.6	1.5	1.5
в процентах от числа хозяйств, имевших посевную площадь	66.3	14.8	6.5	4.9	2.1	2.1
Посевная площадь овощей, га	51.7	56.1	47.8	54.5	31.9	41.7
в процентах от общей посевной площади овощей	9.2	9.9	8.4	9.6	5.6	7.4
в среднем на одно хозяйство, га	0.0	0.0	0.1	0.1	0.1	0.2
Советский						
Число хозяйств, единиц	1	1	0	0	0	0
в процентах от общего числа хозяйств	48.4	33.2	3.6	0.7	0.3	0.3
в процентах от числа хозяйств, имевших посевную площадь	55.9	38.4	4.1	0.9	0.3	0.4
Посевная площадь овощей, га	11.0	21.7	4.7	1.6	0.8	1.2
в процентах от общей посевной площади овощей	26.7	52.6	11.3	3.9	1.9	2.9
в среднем на одно хозяйство, га	0.0	0.0	0.1	0.1	0.1	0.2
Тарасовский						
Число хозяйств, единиц	5	2	0	0	0	0
в процентах от общего числа хозяйств	54.4	21.3	4.7	1.7	0.5	0.3
в процентах от числа хозяйств, имевших посевную площадь	65.4	25.5	5.6	2.1	0.6	0.4
Посевная площадь овощей, га	34.9	58.9	24.3	14.2	5.4	4.8
в процентах от общей посевной площади овощей	23.1	38.9	16.1	9.4	3.6	3.2
в среднем на одно хозяйство, га	0.0	0.0	0.1	0.1	0.1	0.2
Тацинский						
Число хозяйств, единиц	5	2	1	0	0	0
в процентах от общего числа хозяйств	48.2	19.6	6.0	1.2	0.4	0.4
в процентах от числа хозяйств, имевших посевную площадь	63.2	25.8	7.8	1.5	0.5	0.6
Посевная площадь овощей, га	46.4	65.0	39.3	12.2	5.0	8.2
в процентах от общей посевной площади овощей	24.6	34.5	20.9	6.5	2.7	4.4
в среднем на одно хозяйство, га	0.0	0.0	0.1	0.1	0.1	0.2



ГРУППИРОВКИ ОБЪЕКТОВ ПЕРЕПИСИ ПО РАЗМЕРУ ПОСЕВНЫХ ПЛОЩАДЕЙ

площадь овощей, гектаров						Хозяйства, не имевшие посевной площади	Итого
0,21 - 0,30	0,31 - 0,50	0,51 - 1,00	1,01 - 5,0	свыше 5,0	всего		
0	0	0	0	0	11	4	15
1.4	0.6	0.2	0.3	0.0	72.7	27.3	100
1.9	0.8	0.2	0.3	0.1	100	x	x
53.4	33.8	19.6	81.6	93.2	565.4	x	565.4
9.5	6.0	3.5	14.4	16.5	100	x	100
0.3	0.4	0.8	2.1	13.3	0.1	x	0.0
0	-	-	-	-	2	0	2
0.0	-	-	-	-	86.6	13.4	100
0.1	-	-	-	-	100	x	x
0.3	-	-	-	-	41.2	x	41.2
0.7	-	-	-	-	100	x	100
0.3	-	-	-	-	0.0	x	0.0
0	0	0	-	-	7	1	9
0.3	0.1	0.0	-	-	83.2	16.8	100
0.4	0.1	0.0	-	-	100	x	x
6.5	1.7	0.5	-	-	151.3	x	151.3
4.3	1.1	0.4	-	-	100	x	100
0.2	0.3	0.5	-	-	0.0	x	0.0
0	0	0	-	-	8	3	11
0.4	0.0	0.0	-	-	76.3	23.7	100
0.5	0.0	0.0	-	-	100	x	x
10.4	0.6	1.2	-	-	188.3	x	188.3
5.5	0.3	0.6	-	-	100	x	100
0.2	0.3	0.6	-	-	0.0	x	0.0

ГРУППИРОВКИ ОБЪЕКТОВ ПЕРЕПИСИ ПО РАЗМЕРУ ПОСЕВНЫХ ПЛОЩАДЕЙ

	Хозяйства, имевшие посевную					
	до 0,03	0,03 - 0,05	0,06 - 0,08	0,09 - 0,12	0,13 - 0,15	0,16 - 0,20
Усть-Донецкий						
Число хозяйств, единиц	4	4	1	0	0	0
в процентах от общего числа хозяйств	32.7	37.1	7.2	2.3	0.4	0.2
в процентах от числа хозяйств, имевших посевную площадь	40.8	46.4	9.0	2.9	0.5	0.2
Посевная площадь овощей, га	37.0	134.8	48.7	24.7	6.3	3.0
в процентах от общей посевной площади овощей	14.4	52.4	18.9	9.6	2.4	1.2
в среднем на одно хозяйство, га	0.0	0.0	0.1	0.1	0.1	0.2
Целинский						
Число хозяйств, единиц	5	2	1	0	0	0
в процентах от общего числа хозяйств	45.3	15.6	5.1	2.4	0.5	0.6
в процентах от числа хозяйств, имевших посевную площадь	64.7	22.4	7.2	3.4	0.7	0.8
Посевная площадь овощей, га	54.3	62.7	39.2	27.5	8.2	12.0
в процентах от общей посевной площади овощей	23.7	27.4	17.1	12.0	3.6	5.2
в среднем на одно хозяйство, га	0.0	0.0	0.1	0.1	0.1	0.2
Цимлянский						
Число хозяйств, единиц	7	2	0	0	0	0
в процентах от общего числа хозяйств	65.0	21.7	2.7	0.3	0.0	0.0
в процентах от числа хозяйств, имевших посевную площадь	72.4	24.2	3.0	0.4	0.0	0.0
Посевная площадь овощей, га	70.9	71.4	17.5	3.5	0.6	0.3
в процентах от общей посевной площади овощей	42.5	42.8	10.5	2.1	0.3	0.2
в среднем на одно хозяйство, га	0.0	0.0	0.1	0.1	0.1	0.2
Чертковский						
Число хозяйств, единиц	4	3	1	1	0	0
в процентах от общего числа хозяйств	37.2	28.0	11.1	6.7	1.9	0.8
в процентах от числа хозяйств, имевших посевную площадь	43.3	32.6	12.9	7.8	2.2	0.9
Посевная площадь овощей, га	48.8	112.5	84.1	78.3	30.1	15.6
в процентах от общей посевной площади овощей	12.9	29.7	22.2	20.6	7.9	4.1
в среднем на одно хозяйство, га	0.0	0.0	0.1	0.1	0.1	0.2



ГРУППИРОВКИ ОБЪЕКТОВ ПЕРЕПИСИ ПО РАЗМЕРУ ПОСЕВНЫХ ПЛОЩАДЕЙ

площадь овощей, гектаров						Хозяйства, не имевшие посевной площади	Итого
0,21 - 0,30	0,31 - 0,50	0,51 - 1,00	1,01 - 5,0	свыше 5,0	всего		
0	0	-	-	-	9	2	11
0.1	0.0	-	-	-	80.0	20.0	100
0.1	0.0	-	-	-	100	x	x
2.6	0.4	-	-	-	257.6	x	257.6
1.0	0.2	-	-	-	100	x	100
0.2	0.4	-	-	-	0.0	x	0.0
0	0	0	0	-	8	4	12
0.2	0.2	0.1	0.0	-	69.9	30.1	100
0.3	0.3	0.1	0.0	-	100	x	x
6.0	9.7	6.8	2.3	-	228.6	x	228.6
2.6	4.2	3.0	1.0	-	100	x	100
0.3	0.4	0.7	1.1	-	0.0	x	0.0
0	0	-	0	-	10	1	11
0.0	0.0	-	0.0	-	89.8	10.2	100
0.0	0.0	-	0.0	-	100	x	x
0.3	0.5	-	2.1	-	167.0	x	167.0
0.2	0.3	-	1.2	-	100	x	100
0.3	0.5	-	2.1	-	0.0	x	0.0
0	0	-	0	-	10	2	12
0.3	0.0	-	0.0	-	85.9	14.1	100
0.3	0.0	-	0.0	-	100	x	x
7.1	1.6	-	1.3	-	379.4	x	379.4
1.9	0.4	-	0.3	-	100	x	100
0.2	0.4	-	1.3	-	0.0	x	0.0



ГРУППИРОВКИ ОБЪЕКТОВ ПЕРЕПИСИ ПО РАЗМЕРУ ПОСЕВНЫХ ПЛОЩАДЕЙ

	Хозяйства, имевшие посевную					
	до 0,03	0,03 - 0,05	0,06 - 0,08	0,09 - 0,12	0,13 - 0,15	0,16 - 0,20
Шолоховский						
Число хозяйств, единиц	6	1	0	0	0	0
в процентах от общего числа хозяйств	73.9	9.0	1.9	0.7	0.2	0.1
в процентах от числа хозяйств, имевших посевную площадь	86.2	10.5	2.2	0.8	0.2	0.1
Посевная площадь овощей, га	47.4	21.9	9.7	5.6	1.8	0.8
в процентах от общей посевной площади овощей	53.9	24.9	11.0	6.3	2.0	1.0
в среднем на одно хозяйство, га	0.0	0.0	0.1	0.1	0.1	0.2
в том числе по городским округам:						
Число хозяйств, единиц	84	28	2	0	0	0
в процентах от общего числа хозяйств	56.9	19.0	1.4	0.1	0.0	0.0
в процентах от числа хозяйств, имевших посевную площадь	73.5	24.5	1.8	0.2	0.0	0.0
Посевная площадь овощей, га	857.0	820.3	120.7	20.2	1.8	1.6
в процентах от общей посевной площади овощей	47.0	44.9	6.6	1.1	0.1	0.1
в среднем на одно хозяйство, га	0.0	0.0	0.1	0.1	0.1	0.2
Ростов-на-Дону						
Число хозяйств, единиц	11	1	0	0	-	0
в процентах от общего числа хозяйств	37.9	2.3	0.0	0.0	-	0.0
в процентах от числа хозяйств, имевших посевную площадь	94.1	5.8	0.1	0.0	-	0.0
Посевная площадь овощей, га	76.9	17.7	0.6	0.2	-	0.2
в процентах от общей посевной площади овощей	80.5	18.5	0.6	0.2	-	0.2
в среднем на одно хозяйство, га	0.0	0.0	0.1	0.1	-	0.2
Азов						
Число хозяйств, единиц	4	1	0	0	-	-
в процентах от общего числа хозяйств	65.9	13.3	0.5	0.5	-	-
в процентах от числа хозяйств, имевших посевную площадь	82.3	16.6	0.6	0.6	-	-
Посевная площадь овощей, га	57.3	24.6	2.0	3.1	-	-
в процентах от общей посевной площади овощей	65.9	28.2	2.4	3.5	-	-
в среднем на одно хозяйство, га	0.0	0.0	0.1	0.1	-	-



ГРУППИРОВКИ ОБЪЕКТОВ ПЕРЕПИСИ ПО РАЗМЕРУ ПОСЕВНЫХ ПЛОЩАДЕЙ

площадь овощей, гектаров						Хозяйства, не имевшие посевной площади	Итого
0,21 - 0,30	0,31 - 0,50	0,51 - 1,00	1,01 - 5,0	свыше 5,0	всего		
0	0	-	-	-	7	1	8
0.0	0.0	-	-	-	85.8	14.2	100
0.0	0.0	-	-	-	100	x	x
0.4	0.4	-	-	-	87.9	x	87.9
0.5	0.4	-	-	-	100	x	100
0.2	0.4	-	-	-	0.0	x	0.0
0	-	-	0	-	114	33	147
0.0	-	-	0.0	-	77.4	22.6	100
0.0	-	-	0.0	-	100	x	x
0.5	-	-	3.2	-	1825.2	x	1825.2
0.0	-	-	0.2	-	100	x	100
0.2	-	-	3.2	-	0.0	x	0.0
-	-	-	-	-	12	17	29
-	-	-	-	-	40.2	59.8	100
-	-	-	-	-	100	x	x
-	-	-	-	-	95.5	x	95.5
-	-	-	-	-	100	x	100
-	-	-	-	-	0.0	x	0.0
-	-	-	-	-	5	1	7
-	-	-	-	-	80.1	19.9	100
-	-	-	-	-	100	x	x
-	-	-	-	-	87.1	x	87.1
-	-	-	-	-	100	x	100
-	-	-	-	-	0.0	x	0.0



ГРУППИРОВКИ ОБЪЕКТОВ ПЕРЕПИСИ ПО РАЗМЕРУ ПОСЕВНЫХ ПЛОЩАДЕЙ

	Хозяйства, имевшие посевную					
	до 0,03	0,03 - 0,05	0,06 - 0,08	0,09 - 0,12	0,13 - 0,15	0,16 - 0,20
Батайск						
Число хозяйств, единиц	10	1	0	0	0	-
в процентах от общего числа хозяйств	69.0	4.6	0.1	0.0	0.0	-
в процентах от числа хозяйств, имевших посевную площадь	93.5	6.3	0.1	0.0	0.0	-
Посевная площадь овощей, га	78.5	17.6	0.9	0.4	0.1	-
в процентах от общей посевной площади овощей	80.4	18.1	1.0	0.4	0.1	-
в среднем на одно хозяйство, га	0.0	0.0	0.1	0.1	0.1	-
Волгодонск						
Число хозяйств, единиц	1	1	0	0	-	-
в процентах от общего числа хозяйств	27.7	20.7	2.2	0.1	-	-
в процентах от числа хозяйств, имевших посевную площадь	54.7	40.8	4.3	0.1	-	-
Посевная площадь овощей, га	10.3	22.7	4.6	0.2	-	-
в процентах от общей посевной площади овощей	27.3	60.2	12.1	0.5	-	-
в среднем на одно хозяйство, га	0.0	0.0	0.1	0.1	-	-
Гуково						
Число хозяйств, единиц	7	1	0	0	-	-
в процентах от общего числа хозяйств	82.9	16.7	0.3	0.0	-	-
в процентах от числа хозяйств, имевших посевную площадь	83.0	16.7	0.3	0.0	-	-
Посевная площадь овощей, га	63.9	40.5	1.4	0.2	-	-
в процентах от общей посевной площади овощей	60.3	38.2	1.4	0.2	-	-
в среднем на одно хозяйство, га	0.0	0.0	0.1	0.1	-	-
Донецк						
Число хозяйств, единиц	4	2	0	0	-	0
в процентах от общего числа хозяйств	56.0	29.9	1.8	0.0	-	0.0
в процентах от числа хозяйств, имевших посевную площадь	63.8	34.0	2.1	0.0	-	0.0
Посевная площадь овощей, га	50.7	67.5	8.2	0.2	-	0.2
в процентах от общей посевной площади овощей	39.0	51.9	6.3	0.2	-	0.1
в среднем на одно хозяйство, га	0.0	0.0	0.1	0.1	-	0.2



ГРУППИРОВКИ ОБЪЕКТОВ ПЕРЕПИСИ ПО РАЗМЕРУ ПОСЕВНЫХ ПЛОЩАДЕЙ

площадь овощей, гектаров						Хозяйства, не имевшие посевной площади	Итого
0,21 - 0,30	0,31 - 0,50	0,51 - 1,00	1,01 - 5,0	свыше 5,0	всего		
-	-	-	-	-	11	4	15
-	-	-	-	-	73.8	26.2	100
-	-	-	-	-	100	x	x
-	-	-	-	-	97.6	x	97.6
-	-	-	-	-	100	x	100
-	-	-	-	-	0.0	x	0.0
-	-	-	-	-	2	2	3
-	-	-	-	-	50.7	49.3	100
-	-	-	-	-	100	x	x
-	-	-	-	-	37.7	x	37.7
-	-	-	-	-	100	x	100
-	-	-	-	-	0.0	x	0.0
-	-	-	-	-	8	0	8
-	-	-	-	-	99.9	0.1	100
-	-	-	-	-	100	x	x
-	-	-	-	-	106.0	x	106.0
-	-	-	-	-	100	x	100
-	-	-	-	-	0.0	x	0.0
-	-	-	0	-	7	1	8
-	-	-	0.0	-	87.8	12.2	100
-	-	-	0.0	-	100	x	x
-	-	-	3.2	-	130.0	x	130.0
-	-	-	2.5	-	100	x	100
-	-	-	3.2	-	0.0	x	0.0

ГРУППИРОВКИ ОБЪЕКТОВ ПЕРЕПИСИ ПО РАЗМЕРУ ПОСЕВНЫХ ПЛОЩАДЕЙ

	Хозяйства, имевшие посевную					
	до 0,03	0,03 - 0,05	0,06 - 0,08	0,09 - 0,12	0,13 - 0,15	0,16 - 0,20
Зверево						
Число хозяйств, единиц	2	0	0	-	-	-
в процентах от общего числа хозяйств	96.8	2.1	0.3	-	-	-
в процентах от числа хозяйств, имевших посевную площадь	97.6	2.1	0.3	-	-	-
Посевная площадь овощей, га	8.6	0.9	0.4	-	-	-
в процентах от общей посевной площади овощей	86.7	9.4	3.9	-	-	-
в среднем на одно хозяйство, га	0.0	0.0	0.1	-	-	-
Каменск-Шахтинский						
Число хозяйств, единиц	6	3	0	0	-	-
в процентах от общего числа хозяйств	58.8	35.6	3.5	0.1	-	-
в процентах от числа хозяйств, имевших посевную площадь	60.0	36.3	3.5	0.1	-	-
Посевная площадь овощей, га	79.0	99.5	20.3	1.1	-	-
в процентах от общей посевной площади овощей	39.5	49.8	10.2	0.5	-	-
в среднем на одно хозяйство, га	0.0	0.0	0.1	0.1	-	-
Новочеркасск						
Число хозяйств, единиц	3	1	0	0	-	-
в процентах от общего числа хозяйств	65.9	21.6	1.8	0.3	-	-
в процентах от числа хозяйств, имевших посевную площадь	73.6	24.1	2.0	0.3	-	-
Посевная площадь овощей, га	43.1	31.6	5.4	1.2	-	-
в процентах от общей посевной площади овощей	53.0	38.9	6.6	1.4	-	-
в среднем на одно хозяйство, га	0.0	0.0	0.1	0.1	-	-
Новошахтинск						
Число хозяйств, единиц	10	9	1	0	0	0
в процентах от общего числа хозяйств	51.5	42.9	3.6	0.4	0.0	0.0
в процентах от числа хозяйств, имевших посевную площадь	52.3	43.6	3.7	0.4	0.0	0.0
Посевная площадь овощей, га	129.1	259.6	42.7	6.8	0.8	0.3
в процентах от общей посевной площади овощей	29.4	59.0	9.7	1.5	0.2	0.1
в среднем на одно хозяйство, га	0.0	0.0	0.1	0.1	0.1	0.2



ГРУППИРОВКИ ОБЪЕКТОВ ПЕРЕПИСИ ПО РАЗМЕРУ ПОСЕВНЫХ ПЛОЩАДЕЙ

площадь овощей, гектаров						Хозяйства, не имевшие посевной площади	Итого
0,21 - 0,30	0,31 - 0,50	0,51 - 1,00	1,01 - 5,0	свыше 5,0	всего		
-	-	-	-	-	2	0	2
-	-	-	-	-	99.2	0.8	100
-	-	-	-	-	100	x	x
-	-	-	-	-	10.0	x	10.0
-	-	-	-	-	100	x	100
-	-	-	-	-	0.0	x	0.0
-	-	-	-	-	9	0	10
-	-	-	-	-	98.0	2.0	100
-	-	-	-	-	100	x	x
-	-	-	-	-	200.0	x	200.0
-	-	-	-	-	100	x	100
-	-	-	-	-	0.0	x	0.0
-	-	-	-	-	5	1	5
-	-	-	-	-	89.5	10.5	100
-	-	-	-	-	100	x	x
-	-	-	-	-	81.3	x	81.3
-	-	-	-	-	100	x	100
-	-	-	-	-	0.0	x	0.0
0	-	-	-	-	20	0	20
0.0	-	-	-	-	98.4	1.6	100
0.0	-	-	-	-	100	x	x
0.5	-	-	-	-	439.8	x	439.8
0.1	-	-	-	-	100	x	100
0.2	-	-	-	-	0.0	x	0.0

ГРУППИРОВКИ ОБЪЕКТОВ ПЕРЕПИСИ ПО РАЗМЕРУ ПОСЕВНЫХ ПЛОЩАДЕЙ

	Хозяйства, имевшие посевную					
	до 0,03	0,03 - 0,05	0,06 - 0,08	0,09 - 0,12	0,13 - 0,15	0,16 - 0,20
Таганрог						
Число хозяйств, единиц	5	1	0	0	-	0
в процентах от общего числа хозяйств	64.2	6.8	0.4	0.1	-	0.0
в процентах от числа хозяйств, имевших посевную площадь	89.6	9.6	0.6	0.2	-	0.0
Посевная площадь овощей, га	40.3	15.7	2.2	1.1	-	0.3
в процентах от общей посевной площади овощей	67.5	26.3	3.7	1.9	-	0.6
в среднем на одно хозяйство, га	0.0	0.0	0.1	0.1	-	0.2
Шахты						
Число хозяйств, единиц	20	8	1	0	0	0
в процентах от общего числа хозяйств	60.1	23.4	1.6	0.2	0.0	0.0
в процентах от числа хозяйств, имевших посевную площадь	70.4	27.4	1.9	0.2	0.0	0.0
Посевная площадь овощей, га	219.4	222.3	31.9	5.8	0.9	0.5
в процентах от общей посевной площади овощей	45.6	46.2	6.6	1.2	0.2	0.1
в среднем на одно хозяйство, га	0.0	0.0	0.1	0.1	0.1	0.2



ГРУППИРОВКИ ОБЪЕКТОВ ПЕРЕПИСИ ПО РАЗМЕРУ ПОСЕВНЫХ ПЛОЩАДЕЙ

площадь овощей, гектаров						Хозяйства, не имевшие посевной площади	Итого
0,21 - 0,30	0,31 - 0,50	0,51 - 1,00	1,01 - 5,0	свыше 5,0	всего		
-	-	-	-	-	6	2	8
-	-	-	-	-	71.6	28.4	100
-	-	-	-	-	100	x	x
-	-	-	-	-	59.6	x	59.6
-	-	-	-	-	100	x	100
-	-	-	-	-	0.0	x	0.0
-	-	-	-	-	28	5	33
-	-	-	-	-	85.4	14.6	100
-	-	-	-	-	100	x	x
-	-	-	-	-	480.8	x	480.8
-	-	-	-	-	100	x	100
-	-	-	-	-	0.0	x	0.0

**190. ГРУППИРОВКА ЛИЧНЫХ ПОДСОБНЫХ
ОВОЩЕЙ ОТКРЫТОГО ГРУНТА**

	Хозяйства, имевшие посевную					
	до 0,03	0,03 - 0,05	0,06 - 0,08	0,09 - 0,12	0,13 - 0,15	0,16 - 0,20
Всего по области						
Число хозяйств, единиц	199	98	29	15	4	3
в процентах от общего числа хозяйств	44.0	21.7	6.5	3.3	0.9	0.7
в процентах от числа хозяйств, имевших посевную площадь	56.5	27.9	8.3	4.2	1.2	0.9
Посевная площадь овощей, га	1892.6	3239.7	1871.4	1462.6	574.9	569.7
в процентах от общей посевной площади овощей	14.7	25.2	14.5	11.4	4.5	4.4
в среднем на одно хозяйство, га	0.0	0.0	0.1	0.1	0.1	0.2
в том числе по муниципальным районам:						
Число хозяйств, единиц	199	98	29	15	4	3
в процентах от общего числа хозяйств	44.0	21.7	6.5	3.3	0.9	0.7
в процентах от числа хозяйств, имевших посевную площадь	56.5	27.9	8.3	4.2	1.2	0.9
Посевная площадь овощей, га	1892.6	3239.7	1871.4	1462.6	574.9	569.7
в процентах от общей посевной площади овощей	14.7	25.2	14.5	11.4	4.5	4.4
в среднем на одно хозяйство, га	0.0	0.0	0.1	0.1	0.1	0.2
Азовский						
Число хозяйств, единиц	11	10	4	2	1	0
в процентах от общего числа хозяйств	30.6	26.6	9.8	4.8	1.5	1.0
в процентах от числа хозяйств, имевших посевную площадь	40.7	35.4	13.1	6.4	2.0	1.4
Посевная площадь овощей, га	119.3	331.6	228.2	169.9	74.3	64.8
в процентах от общей посевной площади овощей	11.0	30.5	21.0	15.7	6.8	6.0
в среднем на одно хозяйство, га	0.0	0.0	0.1	0.1	0.1	0.2



**ХОЗЯЙСТВ ПО РАЗМЕРАМ ПОСЕВНОЙ ПЛОЩАДИ
ПОД УРОЖАЙ 2016 ГОДА**

площадь овощей, гектаров						Хозяйства, не имевшие посевной площади	Итого
0,21 - 0,30	0,31 - 0,50	0,51 - 1,00	1,01 - 5,0	свыше 5,0	всего		
2	1	0	0	0	353	100	453
0.5	0.2	0.1	0.1	0.0	78.0	22.0	100
0.6	0.2	0.1	0.1	0.0	100	x	x
516.6	338.0	224.2	705.2	1485.6	12880.4	x	12880.4
4.0	2.6	1.7	5.5	11.5	100	x	100
0.2	0.4	0.7	2.2	13.6	0.0	x	0.0
2	1	0	0	0	353	100	453
0.5	0.2	0.1	0.1	0.0	78.0	22.0	100
0.6	0.2	0.1	0.1	0.0	100	x	x
516.6	338.0	224.2	705.2	1485.6	12880.4	x	12880.4
4.0	2.6	1.7	5.5	11.5	100	x	100
0.2	0.4	0.7	2.2	13.6	0.0	x	0.0
0	0	0	-	0	27	9	36
0.6	0.2	0.1	-	0.0	75.2	24.8	100
0.8	0.2	0.1	-	0.0	100	x	x
54.3	21.1	11.9	-	10.1	1085.5	x	1085.5
5.0	1.9	1.1	-	0.9	100	x	100
0.2	0.4	0.6	-	10.1	0.0	x	0.0

ГРУППИРОВКИ ОБЪЕКТОВ ПЕРЕПИСИ ПО РАЗМЕРУ ПОСЕВНЫХ ПЛОЩАДЕЙ

	Хозяйства, имевшие посевную					
	до 0,03	0,03 - 0,05	0,06 - 0,08	0,09 - 0,12	0,13 - 0,15	0,16 - 0,20
Аксайский						
Число хозяйств, единиц	6	3	1	0	0	0
в процентах от общего числа хозяйств	36.4	21.3	5.1	2.6	0.5	0.6
в процентах от числа хозяйств, имевших посевную площадь	54.3	31.9	7.6	3.9	0.8	0.8
Посевная площадь овощей, га	59.3	104.8	49.8	38.2	11.4	15.1
в процентах от общей посевной площади овощей	16.8	29.6	14.1	10.8	3.2	4.3
в среднем на одно хозяйство, га	0.0	0.0	0.1	0.1	0.1	0.2
Багаевский						
Число хозяйств, единиц	4	2	1	0	0	0
в процентах от общего числа хозяйств	29.5	15.6	4.0	3.0	1.0	1.5
в процентах от числа хозяйств, имевших посевную площадь	51.7	27.3	7.0	5.2	1.8	2.6
Посевная площадь овощей, га	39.8	64.4	32.3	37.2	17.8	33.8
в процентах от общей посевной площади овощей	4.0	6.4	3.2	3.7	1.8	3.4
в среднем на одно хозяйство, га	0.0	0.0	0.1	0.1	0.1	0.2
Белокалитвинский						
Число хозяйств, единиц	7	4	1	0	0	0
в процентах от общего числа хозяйств	48.7	28.6	5.9	2.4	0.6	0.2
в процентах от числа хозяйств, имевших посевную площадь	56.2	33.0	6.8	2.7	0.7	0.3
Посевная площадь овощей, га	65.7	130.3	53.3	33.5	12.1	5.4
в процентах от общей посевной площади овощей	21.3	42.3	17.3	10.9	3.9	1.8
в среднем на одно хозяйство, га	0.0	0.0	0.1	0.1	0.1	0.2



ГРУППИРОВКИ ОБЪЕКТОВ ПЕРЕПИСИ ПО РАЗМЕРУ ПОСЕВНЫХ ПЛОЩАДЕЙ

площадь овощей, гектаров						Хозяйства, не имевшие посевной площади	Итого
0,21 - 0,30	0,31 - 0,50	0,51 - 1,00	1,01 - 5,0	свыше 5,0	всего		
0	0	0	0	0	10	5	15
0.3	0.1	0.0	0.1	0.0	67.0	33.0	100
0.4	0.1	0.0	0.2	0.0	100	x	x
9.8	3.7	3.5	46.0	12.0	353.6	x	353.6
2.8	1.0	1.0	13.0	3.4	100	x	100
0.2	0.4	0.7	2.6	6.0	0.0	x	0.0
0	0	0	0	0	7	5	12
1.2	0.8	0.2	0.2	0.2	57.0	43.0	100
2.1	1.4	0.3	0.3	0.4	100	x	x
38.0	38.5	15.0	40.6	649.9	1007.4	x	1007.4
3.8	3.8	1.5	4.0	64.5	100	x	100
0.3	0.4	0.7	2.1	22.4	0.1	x	0.1
0	0	0	-	-	13	2	14
0.1	0.0	0.0	-	-	86.7	13.3	100
0.2	0.0	0.0	-	-	100	x	x
4.6	2.0	1.2	-	-	308.2	x	308.2
1.5	0.7	0.4	-	-	100	x	100
0.2	0.4	0.6	-	-	0.0	x	0.0

ГРУППИРОВКИ ОБЪЕКТОВ ПЕРЕПИСИ ПО РАЗМЕРУ ПОСЕВНЫХ ПЛОЩАДЕЙ

	Хозяйства, имевшие посевную					
	до 0,03	0,03 - 0,05	0,06 - 0,08	0,09 - 0,12	0,13 - 0,15	0,16 - 0,20
Боковский						
Число хозяйств, единиц	2	1	0	0	0	0
в процентах от общего числа хозяйств	43.2	29.6	8.1	4.8	0.9	0.4
в процентах от числа хозяйств, имевших посевную площадь	49.6	33.9	9.3	5.5	1.0	0.5
Посевная площадь овощей, га	25.4	48.7	25.9	23.5	5.7	3.5
в процентах от общей посевной площади овощей	18.9	36.2	19.3	17.5	4.2	2.6
в среднем на одно хозяйство, га	0.0	0.0	0.1	0.1	0.1	0.2
Верхнедонской						
Число хозяйств, единиц	4	1	0	0	0	0
в процентах от общего числа хозяйств	59.8	19.2	3.8	1.8	0.6	0.5
в процентах от числа хозяйств, имевших посевную площадь	69.5	22.3	4.5	2.1	0.7	0.6
Посевная площадь овощей, га	43.1	44.8	18.1	13.1	6.5	6.5
в процентах от общей посевной площади овощей	31.5	32.7	13.2	9.5	4.7	4.7
в среднем на одно хозяйство, га	0.0	0.0	0.1	0.1	0.1	0.2
Веселовский						
Число хозяйств, единиц	3	3	1	0	0	0
в процентах от общего числа хозяйств	29.9	31.5	7.7	4.2	1.1	1.2
в процентах от числа хозяйств, имевших посевную площадь	37.7	39.8	9.7	5.3	1.4	1.6
Посевная площадь овощей, га	28.2	87.4	42.4	36.0	13.0	19.5
в процентах от общей посевной площади овощей	8.1	25.1	12.2	10.3	3.7	5.6
в среднем на одно хозяйство, га	0.0	0.0	0.1	0.1	0.1	0.2



ГРУППИРОВКИ ОБЪЕКТОВ ПЕРЕПИСИ ПО РАЗМЕРУ ПОСЕВНЫХ ПЛОЩАДЕЙ

площадь овощей, гектаров						Хозяйства, не имевшие посевной площади	Итого
0,21 - 0,30	0,31 - 0,50	0,51 - 1,00	1,01 - 5,0	свыше 5,0	всего		
0	-	-	-	-	4	1	5
0.1	-	-	-	-	87.2	12.8	100
0.2	-	-	-	-	100	x	x
1.7	-	-	-	-	134.5	x	134.5
1.3	-	-	-	-	100	x	100
0.2	-	-	-	-	0.0	x	0.0
0	0	-	-	-	6	1	7
0.2	0.1	-	-	-	86.0	14.0	100
0.2	0.1	-	-	-	100	x	x
3.5	1.5	-	-	-	137.0	x	137.0
2.5	1.1	-	-	-	100	x	100
0.2	0.4	-	-	-	0.0	x	0.0
0	0	0	0	-	7	2	9
1.4	1.6	0.6	0.0	-	79.2	20.8	100
1.7	2.0	0.7	0.0	-	100	x	x
30.2	56.4	32.2	2.8	-	348.0	x	348.0
8.7	16.2	9.2	0.8	-	100	x	100
0.3	0.4	0.6	1.4	-	0.1	x	0.0

ГРУППИРОВКИ ОБЪЕКТОВ ПЕРЕПИСИ ПО РАЗМЕРУ ПОСЕВНЫХ ПЛОЩАДЕЙ

	Хозяйства, имевшие посевную					
	до 0,03	0,03 - 0,05	0,06 - 0,08	0,09 - 0,12	0,13 - 0,15	0,16 - 0,20
Волгодонской						
Число хозяйств, единиц	5	1	0	0	0	0
в процентах от общего числа хозяйств	57.8	13.1	0.7	0.2	0.0	0.0
в процентах от числа хозяйств, имевших посевную площадь	77.3	17.5	1.0	0.3	0.0	0.0
Посевная площадь овощей, га	41.9	38.6	4.2	1.8	0.1	0.6
в процентах от общей посевной площади овощей	4.2	3.9	0.4	0.2	0.0	0.1
в среднем на одно хозяйство, га	0.0	0.0	0.1	0.1	0.1	0.2
Дубовский						
Число хозяйств, единиц	4	1	0	0	-	0
в процентах от общего числа хозяйств	62.7	8.9	1.3	0.3	-	0.0
в процентах от числа хозяйств, имевших посевную площадь	85.7	12.2	1.8	0.4	-	0.0
Посевная площадь овощей, га	31.7	18.8	5.6	1.7	-	0.3
в процентах от общей посевной площади овощей	54.6	32.3	9.6	3.0	-	0.5
в среднем на одно хозяйство, га	0.0	0.0	0.1	0.1	-	0.2
Егорлыкский						
Число хозяйств, единиц	5	3	1	0	0	0
в процентах от общего числа хозяйств	38.7	24.1	6.4	3.9	1.4	1.9
в процентах от числа хозяйств, имевших посевную площадь	48.1	30.0	8.0	4.8	1.7	2.4
Посевная площадь овощей, га	54.8	96.3	51.4	47.6	23.3	43.1
в процентах от общей посевной площади овощей	10.9	19.1	10.2	9.5	4.6	8.6
в среднем на одно хозяйство, га	0.0	0.0	0.1	0.1	0.1	0.2



ГРУППИРОВКИ ОБЪЕКТОВ ПЕРЕПИСИ ПО РАЗМЕРУ ПОСЕВНЫХ ПЛОЩАДЕЙ

площадь овощей, гектаров						Хозяйства, не имевшие посевной площади	Итого
0,21 - 0,30	0,31 - 0,50	0,51 - 1,00	1,01 - 5,0	свыше 5,0	всего		
0	0	0	0	0	7	2	9
0.1	0.1	0.3	1.8	0.6	74.8	25.2	100
0.1	0.1	0.5	2.4	0.8	100	x	x
2.2	3.0	27.1	411.7	466.6	997.7	x	997.7
0.2	0.3	2.7	41.3	46.8	100	x	100
0.2	0.5	0.8	2.4	7.8	0.1	x	0.1
-	-	-	-	-	5	2	7
-	-	-	-	-	73.2	26.8	100
-	-	-	-	-	100	x	x
-	-	-	-	-	58.1	x	58.1
-	-	-	-	-	100	x	100
-	-	-	-	-	0.0	x	0.0
0	0	0	0	-	10	2	13
2.0	1.3	0.7	0.0	-	80.5	19.5	100
2.5	1.6	0.8	0.1	-	100	x	x
61.2	61.6	54.1	9.7	-	503.1	x	503.1
12.2	12.3	10.7	1.9	-	100	x	100
0.2	0.4	0.6	1.6	-	0.0	x	0.0

ГРУППИРОВКИ ОБЪЕКТОВ ПЕРЕПИСИ ПО РАЗМЕРУ ПОСЕВНЫХ ПЛОЩАДЕЙ

	Хозяйства, имевшие посевную					
	до 0,03	0,03 - 0,05	0,06 - 0,08	0,09 - 0,12	0,13 - 0,15	0,16 - 0,20
Заветинский						
Число хозяйств, единиц	3	0	0	0	-	-
в процентах от общего числа хозяйств	62.4	10.4	0.3	0.0	-	-
в процентах от числа хозяйств, имевших посевную площадь	85.3	14.2	0.4	0.0	-	-
Посевная площадь овощей, га	23.9	13.7	0.8	0.1	-	-
в процентах от общей посевной площади овощей	62.2	35.5	2.1	0.2	-	-
в среднем на одно хозяйство, га	0.0	0.0	0.1	0.1	-	-
Зерноградский						
Число хозяйств, единиц	6	2	1	0	0	0
в процентах от общего числа хозяйств	43.7	15.7	4.3	1.8	0.3	0.2
в процентах от числа хозяйств, имевших посевную площадь	66.0	23.7	6.6	2.7	0.5	0.3
Посевная площадь овощей, га	52.7	64.5	35.7	22.1	5.4	4.7
в процентах от общей посевной площади овощей	27.2	33.4	18.5	11.4	2.8	2.4
в среднем на одно хозяйство, га	0.0	0.0	0.1	0.1	0.1	0.2
Зимовниковский						
Число хозяйств, единиц	8	1	0	0	0	-
в процентах от общего числа хозяйств	78.3	8.7	0.3	0.1	0.0	-
в процентах от числа хозяйств, имевших посевную площадь	89.6	10.0	0.4	0.1	0.0	-
Посевная площадь овощей, га	59.7	25.8	2.1	1.0	0.1	-
в процентах от общей посевной площади овощей	67.3	29.1	2.3	1.1	0.1	-
в среднем на одно хозяйство, га	0.0	0.0	0.1	0.1	0.1	-



ГРУППИРОВКИ ОБЪЕКТОВ ПЕРЕПИСИ ПО РАЗМЕРУ ПОСЕВНЫХ ПЛОЩАДЕЙ

площадь овощей, гектаров						Хозяйства, не имевшие посевной площади	Итого
0,21 - 0,30	0,31 - 0,50	0,51 - 1,00	1,01 - 5,0	свыше 5,0	всего		
-	-	-	-	-	3	1	5
-	-	-	-	-	73.1	26.9	100
-	-	-	-	-	100	x	x
-	-	-	-	-	38.5	x	38.5
-	-	-	-	-	100	x	100
-	-	-	-	-	0.0	x	0.0
0	0	0	-	-	8	4	13
0.1	0.0	0.0	-	-	66.2	33.8	100
0.1	0.1	0.1	-	-	100	x	x
2.7	1.9	3.7	-	-	193.5	x	193.5
1.4	1.0	1.9	-	-	100	x	100
0.2	0.4	0.6	-	-	0.0	x	0.0
-	-	-	-	-	9	1	11
-	-	-	-	-	87.5	12.5	100
-	-	-	-	-	100	x	x
-	-	-	-	-	88.7	x	88.7
-	-	-	-	-	100	x	100
-	-	-	-	-	0.0	x	0.0

ГРУППИРОВКИ ОБЪЕКТОВ ПЕРЕПИСИ ПО РАЗМЕРУ ПОСЕВНЫХ ПЛОЩАДЕЙ

	Хозяйства, имевшие посевную					
	до 0,03	0,03 - 0,05	0,06 - 0,08	0,09 - 0,12	0,13 - 0,15	0,16 - 0,20
Кагальницкий						
Число хозяйств, единиц	4	2	0	0	0	0
в процентах от общего числа хозяйств	49.3	18.2	5.1	1.2	0.2	0.0
в процентах от числа хозяйств, имевших посевную площадь	66.5	24.6	6.9	1.7	0.2	0.1
Посевная площадь овощей, га	39.1	52.9	27.9	10.3	2.1	0.7
в процентах от общей посевной площади овощей	29.3	39.7	21.0	7.7	1.6	0.5
в среднем на одно хозяйство, га	0.0	0.0	0.1	0.1	0.1	0.2
Каменский						
Число хозяйств, единиц	6	4	1	0	0	0
в процентах от общего числа хозяйств	45.9	31.7	7.7	3.4	0.8	0.4
в процентах от числа хозяйств, имевших посевную площадь	50.9	35.1	8.5	3.8	0.8	0.4
Посевная площадь овощей, га	72.6	141.3	66.6	45.6	14.1	8.7
в процентах от общей посевной площади овощей	19.8	38.4	18.1	12.4	3.8	2.4
в среднем на одно хозяйство, га	0.0	0.0	0.1	0.1	0.1	0.2
Кашарский						
Число хозяйств, единиц	4	2	0	0	0	0
в процентах от общего числа хозяйств	57.8	24.0	5.5	1.3	0.2	0.1
в процентах от числа хозяйств, имевших посевную площадь	65.0	27.0	6.2	1.5	0.2	0.1
Посевная площадь овощей, га	37.3	59.1	25.6	9.8	2.1	1.3
в процентах от общей посевной площади овощей	27.5	43.5	18.8	7.2	1.5	0.9
в среднем на одно хозяйство, га	0.0	0.0	0.1	0.1	0.1	0.2



ГРУППИРОВКИ ОБЪЕКТОВ ПЕРЕПИСИ ПО РАЗМЕРУ ПОСЕВНЫХ ПЛОЩАДЕЙ

площадь овощей, гектаров						Хозяйства, не имевшие посевной площади	Итого
0,21 - 0,30	0,31 - 0,50	0,51 - 1,00	1,01 - 5,0	свыше 5,0	всего		
0	-	-	-	-	6	2	9
0.0	-	-	-	-	74.1	25.9	100
0.0	-	-	-	-	100	x	x
0.2	-	-	-	-	133.2	x	133.2
0.2	-	-	-	-	100	x	100
0.2	-	-	-	-	0.0	x	0.0
0	0	0	0	-	12	1	14
0.3	0.1	0.0	0.0	-	90.2	9.8	100
0.3	0.1	0.0	0.0	-	100	x	x
8.8	5.1	0.6	4.0	-	367.4	x	367.4
2.4	1.4	0.2	1.1	-	100	x	100
0.2	0.4	0.6	4.0	-	0.0	x	0.0
0	-	-	-	-	7	1	8
0.0	-	-	-	-	89.0	11.0	100
0.0	-	-	-	-	100	x	x
0.7	-	-	-	-	135.8	x	135.8
0.5	-	-	-	-	100	x	100
0.2	-	-	-	-	0.0	x	0.0

ГРУППИРОВКИ ОБЪЕКТОВ ПЕРЕПИСИ ПО РАЗМЕРУ ПОСЕВНЫХ ПЛОЩАДЕЙ

	Хозяйства, имевшие посевную					
	до 0,03	0,03 - 0,05	0,06 - 0,08	0,09 - 0,12	0,13 - 0,15	0,16 - 0,20
Константиновский						
Число хозяйств, единиц	3	1	0	0	0	0
в процентах от общего числа хозяйств	55.6	18.4	5.0	2.1	0.3	0.3
в процентах от числа хозяйств, имевших посевную площадь	67.9	22.4	6.1	2.6	0.4	0.4
Посевная площадь овощей, га	23.9	28.3	15.5	9.8	2.1	2.5
в процентах от общей посевной площади овощей	28.0	33.2	18.2	11.5	2.5	2.9
в среднем на одно хозяйство, га	0.0	0.0	0.1	0.1	0.1	0.2
Красносулинский						
Число хозяйств, единиц	5	4	1	0	0	0
в процентах от общего числа хозяйств	43.5	30.3	8.0	3.4	0.8	0.3
в процентах от числа хозяйств, имевших посевную площадь	50.4	35.0	9.2	4.0	0.9	0.3
Посевная площадь овощей, га	64.4	123.2	62.2	41.6	12.6	5.6
в процентах от общей посевной площади овощей	20.5	39.2	19.8	13.2	4.0	1.8
в среднем на одно хозяйство, га	0.0	0.0	0.1	0.1	0.1	0.2
Куйбышевский						
Число хозяйств, единиц	1	1	1	1	0	0
в процентах от общего числа хозяйств	25.8	22.1	13.9	13.1	5.6	2.4
в процентах от числа хозяйств, имевших посевную площадь	30.9	26.4	16.6	15.6	6.7	2.8
Посевная площадь овощей, га	12.8	31.9	40.4	57.1	32.8	17.7
в процентах от общей посевной площади овощей	6.4	15.8	20.0	28.3	16.3	8.8
в среднем на одно хозяйство, га	0.0	0.0	0.1	0.1	0.1	0.2



ГРУППИРОВКИ ОБЪЕКТОВ ПЕРЕПИСИ ПО РАЗМЕРУ ПОСЕВНЫХ ПЛОЩАДЕЙ

площадь овощей, гектаров						Хозяйства, не имевшие посевной площади	Итого
0,21 - 0,30	0,31 - 0,50	0,51 - 1,00	1,01 - 5,0	свыше 5,0	всего		
0	-	0	-	-	4	1	5
0.1	-	0.1	-	-	81.8	18.2	100
0.1	-	0.1	-	-	100	x	x
0.6	-	2.5	-	-	85.2	x	85.2
0.8	-	2.9	-	-	100	x	100
0.2	-	0.8	-	-	0.0	x	0.0
0	0	-	-	-	11	2	12
0.1	0.0	-	-	-	86.4	13.6	100
0.2	0.0	-	-	-	100	x	x
4.1	0.8	-	-	-	314.3	x	314.3
1.3	0.2	-	-	-	100	x	100
0.2	0.4	-	-	-	0.0	x	0.0
0	0	0	-	-	4	1	4
0.7	0.1	0.0	-	-	83.5	16.5	100
0.8	0.1	0.0	-	-	100	x	x
6.6	1.5	0.9	-	-	201.7	x	201.7
3.3	0.8	0.4	-	-	100	x	100
0.2	0.4	0.9	-	-	0.1	x	0.0

ГРУППИРОВКИ ОБЪЕКТОВ ПЕРЕПИСИ ПО РАЗМЕРУ ПОСЕВНЫХ ПЛОЩАДЕЙ

	Хозяйства, имевшие посевную					
	до 0,03	0,03 - 0,05	0,06 - 0,08	0,09 - 0,12	0,13 - 0,15	0,16 - 0,20
Мартыновский						
Число хозяйств, единиц	7	1	0	0	0	0
в процентах от общего числа хозяйств	57.7	7.6	1.9	1.1	0.5	0.5
в процентах от числа хозяйств, имевших посевную площадь	81.4	10.7	2.7	1.5	0.7	0.7
Посевная площадь овощей, га	43.0	29.4	15.0	12.8	8.2	11.2
в процентах от общей посевной площади овощей	14.5	9.9	5.1	4.3	2.8	3.8
в среднем на одно хозяйство, га	0.0	0.0	0.1	0.1	0.1	0.2
Матвеево-Курганский						
Число хозяйств, единиц	6	3	1	1	0	0
в процентах от общего числа хозяйств	33.8	19.5	8.6	8.4	2.0	1.3
в процентах от числа хозяйств, имевших посевную площадь	45.3	26.1	11.6	11.2	2.7	1.7
Посевная площадь овощей, га	60.9	109.5	93.8	137.9	45.6	36.5
в процентах от общей посевной площади овощей	11.4	20.6	17.6	25.9	8.6	6.8
в среднем на одно хозяйство, га	0.0	0.0	0.1	0.1	0.1	0.2
Миллеровский						
Число хозяйств, единиц	3	3	2	1	0	0
в процентах от общего числа хозяйств	28.4	29.5	15.8	9.1	3.0	2.2
в процентах от числа хозяйств, имевших посевную площадь	31.7	33.0	17.7	10.2	3.4	2.5
Посевная площадь овощей, га	32.0	111.4	108.7	95.2	43.7	40.5
в процентах от общей посевной площади овощей	6.8	23.8	23.2	20.3	9.3	8.6
в среднем на одно хозяйство, га	0.0	0.0	0.1	0.1	0.1	0.2



ГРУППИРОВКИ ОБЪЕКТОВ ПЕРЕПИСИ ПО РАЗМЕРУ ПОСЕВНЫХ ПЛОЩАДЕЙ

площадь овощей, гектаров						Хозяйства, не имевшие посевной площади	Итого
0,21 - 0,30	0,31 - 0,50	0,51 - 1,00	1,01 - 5,0	свыше 5,0	всего		
0	0	0	0	0	9	4	12
0.5	0.3	0.3	0.5	0.0	70.8	29.2	100
0.6	0.4	0.4	0.7	0.0	100	x	x
13.8	12.2	29.0	93.6	29.2	297.5	x	297.5
4.6	4.1	9.8	31.5	9.8	100	x	100
0.3	0.4	0.8	1.5	7.3	0.0	x	0.0
0	0	0	-	-	12	4	17
0.7	0.3	0.0	-	-	74.6	25.4	100
1.0	0.3	0.0	-	-	100	x	x
29.1	15.8	3.3	-	-	532.5	x	532.5
5.5	3.0	0.6	-	-	100	x	100
0.2	0.4	0.7	-	-	0.0	x	0.0
0	0	0	-	-	9	1	11
1.1	0.2	0.0	-	-	89.3	10.7	100
1.3	0.2	0.0	-	-	100	x	x
28.3	8.1	1.2	-	-	469.3	x	469.3
6.0	1.7	0.3	-	-	100	x	100
0.2	0.4	0.6	-	-	0.0	x	0.0

ГРУППИРОВКИ ОБЪЕКТОВ ПЕРЕПИСИ ПО РАЗМЕРУ ПОСЕВНЫХ ПЛОЩАДЕЙ

	Хозяйства, имевшие посевную					
	до 0,03	0,03 - 0,05	0,06 - 0,08	0,09 - 0,12	0,13 - 0,15	0,16 - 0,20
Милютинский						
Число хозяйств, единиц	2	2	1	0	0	0
в процентах от общего числа хозяйств	30.2	40.8	13.4	8.8	0.5	0.2
в процентах от числа хозяйств, имевших посевную площадь	32.1	43.3	14.2	9.3	0.5	0.2
Посевная площадь овощей, га	18.6	77.4	48.4	47.4	3.8	1.6
в процентах от общей посевной площади овощей	9.1	38.0	23.8	23.3	1.9	0.8
в среднем на одно хозяйство, га	0.0	0.0	0.1	0.1	0.1	0.2
Морозовский						
Число хозяйств, единиц	3	0	0	0	0	0
в процентах от общего числа хозяйств	68.4	6.7	1.2	0.7	0.2	0.1
в процентах от числа хозяйств, имевших посевную площадь	88.2	8.6	1.5	0.9	0.2	0.1
Посевная площадь овощей, га	19.5	9.5	3.5	3.2	1.1	0.8
в процентах от общей посевной площади овощей	46.6	22.9	8.3	7.7	2.6	2.0
в среднем на одно хозяйство, га	0.0	0.0	0.1	0.1	0.1	0.2
Мясниковский						
Число хозяйств, единиц	3	1	1	0	0	0
в процентах от общего числа хозяйств	37.2	16.7	6.3	2.7	0.5	0.2
в процентах от числа хозяйств, имевших посевную площадь	58.3	26.1	9.9	4.3	0.8	0.4
Посевная площадь овощей, га	26.7	48.3	35.1	22.5	5.9	3.6
в процентах от общей посевной площади овощей	18.5	33.4	24.3	15.6	4.1	2.5
в среднем на одно хозяйство, га	0.0	0.0	0.1	0.1	0.1	0.2



ГРУППИРОВКИ ОБЪЕКТОВ ПЕРЕПИСИ ПО РАЗМЕРУ ПОСЕВНЫХ ПЛОЩАДЕЙ

площадь овощей, гектаров						Хозяйства, не имевшие посевной площади	Итого
0,21 - 0,30	0,31 - 0,50	0,51 - 1,00	1,01 - 5,0	свыше 5,0	всего		
0	0	0	-	-	5	0	6
0.1	0.1	0.1	-	-	94.1	5.9	100
0.1	0.1	0.1	-	-	100	x	x
0.9	2.5	3.1	-	-	203.8	x	203.8
0.5	1.2	1.5	-	-	100	x	100
0.2	0.4	0.8	-	-	0.0	x	0.0
0	0	-	-	-	4	1	5
0.2	0.1	-	-	-	77.6	22.4	100
0.3	0.1	-	-	-	100	x	x
2.4	1.7	-	-	-	41.7	x	41.7
5.8	4.1	-	-	-	100	x	100
0.2	0.3	-	-	-	0.0	x	0.0
0	0	-	-	-	5	3	9
0.1	0.0	-	-	-	63.9	36.1	100
0.2	0.0	-	-	-	100	x	x
2.1	0.4	-	-	-	144.6	x	144.6
1.4	0.2	-	-	-	100	x	100
0.2	0.4	-	-	-	0.0	x	0.0

ГРУППИРОВКИ ОБЪЕКТОВ ПЕРЕПИСИ ПО РАЗМЕРУ ПОСЕВНЫХ ПЛОЩАДЕЙ

	Хозяйства, имевшие посевную					
	до 0,03	0,03 - 0,05	0,06 - 0,08	0,09 - 0,12	0,13 - 0,15	0,16 - 0,20
Неклиновский						
Число хозяйств, единиц	8	7	3	2	1	1
в процентах от общего числа хозяйств	29.4	27.4	12.5	6.6	2.1	2.1
в процентах от числа хозяйств, имевших посевную площадь	35.9	33.4	15.2	8.0	2.6	2.5
Посевная площадь овощей, га	79.6	246.5	207.5	167.9	76.6	95.8
в процентах от общей посевной площади овощей	7.8	24.1	20.3	16.4	7.5	9.4
в среднем на одно хозяйство, га	0.0	0.0	0.1	0.1	0.1	0.2
Обливский						
Число хозяйств, единиц	4	1	0	0	0	-
в процентах от общего числа хозяйств	65.9	16.4	2.9	0.4	0.0	-
в процентах от числа хозяйств, имевших посевную площадь	77.0	19.2	3.4	0.4	0.0	-
Посевная площадь овощей, га	27.3	29.6	10.0	1.9	0.3	-
в процентах от общей посевной площади овощей	11.4	12.4	4.2	0.8	0.1	-
в среднем на одно хозяйство, га	0.0	0.0	0.1	0.1	0.1	-
Октябрьский						
Число хозяйств, единиц	6	4	1	1	0	0
в процентах от общего числа хозяйств	36.0	23.1	6.2	3.1	0.8	0.5
в процентах от числа хозяйств, имевших посевную площадь	51.5	33.0	8.9	4.4	1.2	0.7
Посевная площадь овощей, га	68.1	125.9	65.6	50.6	18.5	14.9
в процентах от общей посевной площади овощей	19.4	35.9	18.7	14.4	5.3	4.3
в среднем на одно хозяйство, га	0.0	0.0	0.1	0.1	0.1	0.2



ГРУППИРОВКИ ОБЪЕКТОВ ПЕРЕПИСИ ПО РАЗМЕРУ ПОСЕВНЫХ ПЛОЩАДЕЙ

площадь овощей, гектаров						Хозяйства, не имевшие посевной площади	Итого
0,21 - 0,30	0,31 - 0,50	0,51 - 1,00	1,01 - 5,0	свыше 5,0	всего		
0	0	0	0	0	21	5	26
1.4	0.4	0.0	0.0	0.0	81.8	18.2	100
1.7	0.5	0.0	0.0	0.0	100	x	x
88.4	42.2	3.5	8.3	7.1	1023.5	x	1023.5
8.6	4.1	0.3	0.8	0.7	100	x	100
0.2	0.4	0.6	4.2	7.1	0.0	x	0.0
-	-	-	-	0	5	1	6
-	-	-	-	0.0	85.7	14.3	100
-	-	-	-	0.0	100	x	x
-	-	-	-	170.0	239.1	x	239.1
-	-	-	-	71.1	100	x	100
-	-	-	-	85.0	0.0	x	0.0
0	0	-	-	-	12	5	17
0.1	0.0	-	-	-	69.8	30.2	100
0.2	0.0	-	-	-	100	x	x
5.9	1.1	-	-	-	350.7	x	350.7
1.7	0.3	-	-	-	100	x	100
0.2	0.4	-	-	-	0.0	x	0.0

ГРУППИРОВКИ ОБЪЕКТОВ ПЕРЕПИСИ ПО РАЗМЕРУ ПОСЕВНЫХ ПЛОЩАДЕЙ

	Хозяйства, имевшие посевную					
	до 0,03	0,03 - 0,05	0,06 - 0,08	0,09 - 0,12	0,13 - 0,15	0,16 - 0,20
Орловский						
Число хозяйств, единиц	6	2	0	0	0	-
в процентах от общего числа хозяйств	56.0	21.7	2.3	0.3	0.0	-
в процентах от числа хозяйств, имевших посевную площадь	69.7	27.0	2.9	0.4	0.0	-
Посевная площадь овощей, га	65.2	72.8	15.7	3.2	0.3	-
в процентах от общей посевной площади овощей	41.4	46.3	10.0	2.1	0.2	-
в среднем на одно хозяйство, га	0.0	0.0	0.1	0.1	0.1	-
Песчанокоспский						
Число хозяйств, единиц	7	2	0	0	0	0
в процентах от общего числа хозяйств	52.4	16.8	3.0	0.9	0.2	0.1
в процентах от числа хозяйств, имевших посевную площадь	71.3	22.9	4.1	1.2	0.2	0.2
Посевная площадь овощей, га	68.8	68.1	24.6	11.0	2.7	2.8
в процентах от общей посевной площади овощей	37.4	37.0	13.3	6.0	1.5	1.5
в среднем на одно хозяйство, га	0.0	0.0	0.1	0.1	0.1	0.2
Пролетарский						
Число хозяйств, единиц	3	1	0	0	0	0
в процентах от общего числа хозяйств	52.9	15.3	1.8	0.4	0.1	0.1
в процентах от числа хозяйств, имевших посевную площадь	75.0	21.7	2.6	0.5	0.1	0.1
Посевная площадь овощей, га	27.0	29.4	6.9	2.0	0.4	0.5
в процентах от общей посевной площади овощей	40.6	44.1	10.3	3.0	0.6	0.8
в среднем на одно хозяйство, га	0.0	0.0	0.1	0.1	0.1	0.2



ГРУППИРОВКИ ОБЪЕКТОВ ПЕРЕПИСИ ПО РАЗМЕРУ ПОСЕВНЫХ ПЛОЩАДЕЙ

площадь овощей, гектаров						Хозяйства, не имевшие посевной площади	Итого
0,21 - 0,30	0,31 - 0,50	0,51 - 1,00	1,01 - 5,0	свыше 5,0	всего		
-	-	-	-	-	9	2	11
-	-	-	-	-	80.4	19.6	100
-	-	-	-	-	100	x	x
-	-	-	-	-	157.2	x	157.2
-	-	-	-	-	100	x	100
-	-	-	-	-	0.0	x	0.0
0	0	0	0	-	10	3	13
0.0	0.0	0.0	0.0	-	73.4	26.6	100
0.0	0.0	0.0	0.0	-	100	x	x
1.0	1.2	2.6	1.2	-	184.1	x	184.1
0.5	0.7	1.4	0.7	-	100	x	100
0.3	0.4	0.9	1.2	-	0.0	x	0.0
0	-	-	-	-	4	2	6
0.0	-	-	-	-	70.5	29.5	100
0.0	-	-	-	-	100	x	x
0.4	-	-	-	-	66.6	x	66.6
0.7	-	-	-	-	100	x	100
0.2	-	-	-	-	0.0	x	0.0

ГРУППИРОВКИ ОБЪЕКТОВ ПЕРЕПИСИ ПО РАЗМЕРУ ПОСЕВНЫХ ПЛОЩАДЕЙ

	Хозяйства, имевшие посевную					
	до 0,03	0,03 - 0,05	0,06 - 0,08	0,09 - 0,12	0,13 - 0,15	0,16 - 0,20
Ремонтненский						
Число хозяйств, единиц	2	0	0	0	-	-
в процентах от общего числа хозяйств	37.0	0.6	0.1	0.0	-	-
в процентах от числа хозяйств, имевших посевную площадь	98.3	1.5	0.2	0.0	-	-
Посевная площадь овощей, га	7.0	0.9	0.2	0.1	-	-
в процентах от общей посевной площади овощей	85.4	10.5	3.0	1.1	-	-
в среднем на одно хозяйство, га	0.0	0.0	0.1	0.1	-	-
Родионово-Несветайский						
Число хозяйств, единиц	2	3	2	1	0	0
в процентах от общего числа хозяйств	22.1	32.9	17.8	7.6	2.7	2.0
в процентах от числа хозяйств, имевших посевную площадь	25.7	38.2	20.6	8.8	3.1	2.3
Посевная площадь овощей, га	22.1	115.8	113.2	74.0	36.2	33.8
в процентах от общей посевной площади овощей	5.2	27.4	26.8	17.5	8.6	8.0
в среднем на одно хозяйство, га	0.0	0.0	0.1	0.1	0.1	0.2
Сальский						
Число хозяйств, единиц	9	3	0	0	0	0
в процентах от общего числа хозяйств	62.6	21.9	2.5	0.8	0.3	0.3
в процентах от числа хозяйств, имевших посевную площадь	70.7	24.7	2.8	0.8	0.3	0.3
Посевная площадь овощей, га	88.9	95.9	22.8	11.2	6.0	6.3
в процентах от общей посевной площади овощей	30.9	33.4	7.9	3.9	2.1	2.2
в среднем на одно хозяйство, га	0.0	0.0	0.1	0.1	0.1	0.2



ГРУППИРОВКИ ОБЪЕКТОВ ПЕРЕПИСИ ПО РАЗМЕРУ ПОСЕВНЫХ ПЛОЩАДЕЙ

площадь овощей, гектаров						Хозяйства, не имевшие посевной площади	Итого
0,21 - 0,30	0,31 - 0,50	0,51 - 1,00	1,01 - 5,0	свыше 5,0	всего		
-	-	-	-	-	2	3	5
-	-	-	-	-	37.7	62.3	100
-	-	-	-	-	100	x	x
-	-	-	-	-	8.2	x	8.2
-	-	-	-	-	100	x	100
-	-	-	-	-	0.0	x	0.0
0	0	-	-	-	9	1	10
1.0	0.1	-	-	-	86.3	13.7	100
1.1	0.1	-	-	-	100	x	x
22.6	4.6	-	-	-	422.2	x	422.2
5.4	1.1	-	-	-	100	x	100
0.2	0.4	-	-	-	0.0	x	0.0
0	0	0	-	0	13	2	15
0.2	0.0	0.0	-	0.0	88.6	11.4	100
0.2	0.1	0.0	-	0.0	100	x	x
5.5	2.4	0.7	-	47.6	287.2	x	287.2
1.9	0.8	0.2	-	16.6	100	x	100
0.2	0.3	0.7	-	15.9	0.0	x	0.0

ГРУППИРОВКИ ОБЪЕКТОВ ПЕРЕПИСИ ПО РАЗМЕРУ ПОСЕВНЫХ ПЛОЩАДЕЙ

	Хозяйства, имевшие посевную					
	до 0,03	0,03 - 0,05	0,06 - 0,08	0,09 - 0,12	0,13 - 0,15	0,16 - 0,20
Семикаракорский						
Число хозяйств, единиц	4	2	1	1	0	0
в процентах от общего числа хозяйств	36.2	15.3	6.9	5.3	2.2	2.3
в процентах от числа хозяйств, имевших посевную площадь	50.4	21.4	9.6	7.4	3.1	3.1
Посевная площадь овощей, га	30.6	54.5	47.4	54.4	31.9	41.7
в процентах от общей посевной площади овощей	5.6	10.0	8.8	10.0	5.9	7.7
в среднем на одно хозяйство, га	0.0	0.0	0.1	0.1	0.1	0.2
Советский						
Число хозяйств, единиц	1	1	0	0	0	0
в процентах от общего числа хозяйств	48.4	33.2	3.6	0.7	0.3	0.3
в процентах от числа хозяйств, имевших посевную площадь	55.9	38.4	4.1	0.9	0.3	0.4
Посевная площадь овощей, га	11.0	21.7	4.7	1.6	0.8	1.2
в процентах от общей посевной площади овощей	26.7	52.6	11.3	3.9	1.9	2.9
в среднем на одно хозяйство, га	0.0	0.0	0.1	0.1	0.1	0.2
Тарасовский						
Число хозяйств, единиц	5	2	0	0	0	0
в процентах от общего числа хозяйств	54.4	21.1	4.7	1.7	0.5	0.3
в процентах от числа хозяйств, имевших посевную площадь	65.5	25.3	5.6	2.1	0.6	0.4
Посевная площадь овощей, га	34.3	57.8	24.2	14.1	5.4	4.8
в процентах от общей посевной площади овощей	23.0	38.7	16.2	9.4	3.6	3.2
в среднем на одно хозяйство, га	0.0	0.0	0.1	0.1	0.1	0.2



ГРУППИРОВКИ ОБЪЕКТОВ ПЕРЕПИСИ ПО РАЗМЕРУ ПОСЕВНЫХ ПЛОЩАДЕЙ

площадь овощей, гектаров						Хозяйства, не имевшие посевной площади	Итого
0,21 - 0,30	0,31 - 0,50	0,51 - 1,00	1,01 - 5,0	свыше 5,0	всего		
0	0	0	0	0	7	3	10
2.0	0.9	0.3	0.4	0.1	71.8	28.2	100
2.9	1.2	0.3	0.5	0.1	100	x	x
53.4	33.8	19.6	81.6	93.2	542.1	x	542.1
9.9	6.2	3.6	15.1	17.2	100	x	100
0.3	0.4	0.8	2.1	13.3	0.1	x	0.1
0	-	-	-	-	2	0	2
0.0	-	-	-	-	86.6	13.4	100
0.1	-	-	-	-	100	x	x
0.3	-	-	-	-	41.2	x	41.2
0.7	-	-	-	-	100	x	100
0.3	-	-	-	-	0.0	x	0.0
0	0	0	-	-	7	1	8
0.3	0.1	0.0	-	-	83.1	16.9	100
0.4	0.1	0.0	-	-	100	x	x
6.5	1.7	0.5	-	-	149.4	x	149.4
4.3	1.2	0.4	-	-	100	x	100
0.2	0.3	0.5	-	-	0.0	x	0.0

ГРУППИРОВКИ ОБЪЕКТОВ ПЕРЕПИСИ ПО РАЗМЕРУ ПОСЕВНЫХ ПЛОЩАДЕЙ

	Хозяйства, имевшие посевную					
	до 0,03	0,03 - 0,05	0,06 - 0,08	0,09 - 0,12	0,13 - 0,15	0,16 - 0,20
Тацинский						
Число хозяйств, единиц	5	2	1	0	0	0
в процентах от общего числа хозяйств	48.4	17.4	6.5	1.3	0.4	0.5
в процентах от числа хозяйств, имевших посевную площадь	64.5	23.2	8.6	1.8	0.5	0.7
Посевная площадь овощей, га	38.9	51.4	37.8	12.2	5.0	8.2
в процентах от общей посевной площади овощей	23.5	31.0	22.8	7.3	3.0	5.0
в среднем на одно хозяйство, га	0.0	0.0	0.1	0.1	0.1	0.2
Усть-Донецкий						
Число хозяйств, единиц	3	3	1	0	0	0
в процентах от общего числа хозяйств	33.1	33.3	8.0	2.6	0.5	0.2
в процентах от числа хозяйств, имевших посевную площадь	42.6	42.8	10.3	3.3	0.6	0.2
Посевная площадь овощей, га	32.3	112.1	48.2	24.6	6.3	3.0
в процентах от общей посевной площади овощей	14.1	48.9	21.0	10.7	2.7	1.3
в среднем на одно хозяйство, га	0.0	0.0	0.1	0.1	0.1	0.2
Целинский						
Число хозяйств, единиц	5	2	1	0	0	0
в процентах от общего числа хозяйств	45.3	15.6	5.1	2.4	0.5	0.6
в процентах от числа хозяйств, имевших посевную площадь	64.8	22.3	7.2	3.4	0.7	0.8
Посевная площадь овощей, га	54.3	62.7	39.2	27.5	8.2	12.0
в процентах от общей посевной площади овощей	23.7	27.4	17.1	12.0	3.6	5.2
в среднем на одно хозяйство, га	0.0	0.0	0.1	0.1	0.1	0.2



ГРУППИРОВКИ ОБЪЕКТОВ ПЕРЕПИСИ ПО РАЗМЕРУ ПОСЕВНЫХ ПЛОЩАДЕЙ

площадь овощей, гектаров						Хозяйства, не имевшие посевной площади	Итого
0,21 - 0,30	0,31 - 0,50	0,51 - 1,00	1,01 - 5,0	свыше 5,0	всего		
0	0	0	-	-	7	2	9
0.5	0.0	0.0	-	-	75.0	25.0	100
0.6	0.0	0.0	-	-	100	x	x
10.4	0.6	1.2	-	-	165.7	x	165.7
6.3	0.4	0.7	-	-	100	x	100
0.2	0.3	0.6	-	-	0.0	x	0.0
0	0	-	-	-	7	2	10
0.1	0.0	-	-	-	77.6	22.4	100
0.1	0.0	-	-	-	100	x	x
2.6	0.4	-	-	-	229.5	x	229.5
1.1	0.2	-	-	-	100	x	100
0.2	0.4	-	-	-	0.0	x	0.0
0	0	0	0	-	8	4	12
0.2	0.2	0.1	0.0	-	69.9	30.1	100
0.3	0.3	0.1	0.0	-	100	x	x
6.0	9.7	6.8	2.3	-	228.5	x	228.5
2.6	4.2	3.0	1.0	-	100	x	100
0.3	0.4	0.7	1.1	-	0.0	x	0.0

ГРУППИРОВКИ ОБЪЕКТОВ ПЕРЕПИСИ ПО РАЗМЕРУ ПОСЕВНЫХ ПЛОЩАДЕЙ

	Хозяйства, имевшие посевную					
	до 0,03	0,03 - 0,05	0,06 - 0,08	0,09 - 0,12	0,13 - 0,15	0,16 - 0,20
Цимлянский						
Число хозяйств, единиц	4	2	0	0	0	0
в процентах от общего числа хозяйств	54.8	30.3	3.9	0.5	0.0	0.0
в процентах от числа хозяйств, имевших посевную площадь	61.1	33.8	4.4	0.5	0.0	0.0
Посевная площадь овощей, га	44.7	68.2	17.3	3.5	0.4	0.3
в процентах от общей посевной площади овощей	32.5	49.7	12.6	2.5	0.3	0.2
в среднем на одно хозяйство, га	0.0	0.0	0.1	0.1	0.1	0.2
Чертковский						
Число хозяйств, единиц	4	3	1	1	0	0
в процентах от общего числа хозяйств	37.2	28.0	11.1	6.7	1.9	0.8
в процентах от числа хозяйств, имевших посевную площадь	43.3	32.6	12.9	7.8	2.2	0.9
Посевная площадь овощей, га	48.8	112.5	84.1	78.3	30.1	15.6
в процентах от общей посевной площади овощей	12.9	29.7	22.2	20.6	7.9	4.1
в среднем на одно хозяйство, га	0.0	0.0	0.1	0.1	0.1	0.2
Шолоховский						
Число хозяйств, единиц	6	1	0	0	0	0
в процентах от общего числа хозяйств	74.0	9.0	1.9	0.7	0.2	0.1
в процентах от числа хозяйств, имевших посевную площадь	86.2	10.5	2.2	0.8	0.2	0.1
Посевная площадь овощей, га	47.4	21.9	9.7	5.6	1.8	0.8
в процентах от общей посевной площади овощей	53.9	24.9	11.0	6.3	2.0	1.0
в среднем на одно хозяйство, га	0.0	0.0	0.1	0.1	0.1	0.2



ГРУППИРОВКИ ОБЪЕКТОВ ПЕРЕПИСИ ПО РАЗМЕРУ ПОСЕВНЫХ ПЛОЩАДЕЙ

площадь овощей, гектаров						Хозяйства, не имевшие посевной площади	Итого
0,21 - 0,30	0,31 - 0,50	0,51 - 1,00	1,01 - 5,0	свыше 5,0	всего		
0	0	-	0	-	7	1	7
0.0	0.0	-	0.0	-	89.6	10.4	100
0.0	0.0	-	0.0	-	100	x	x
0.3	0.5	-	2.1	-	137.2	x	137.2
0.2	0.4	-	1.5	-	100	x	100
0.3	0.5	-	2.1	-	0.0	x	0.0
0	0	-	0	-	10	2	12
0.3	0.0	-	0.0	-	85.9	14.1	100
0.3	0.0	-	0.0	-	100	x	x
7.1	1.6	-	1.3	-	379.4	x	379.4
1.9	0.4	-	0.3	-	100	x	100
0.2	0.4	-	1.3	-	0.0	x	0.0
0	0	-	-	-	7	1	8
0.0	0.0	-	-	-	85.9	14.1	100
0.0	0.0	-	-	-	100	x	x
0.4	0.4	-	-	-	87.9	x	87.9
0.5	0.4	-	-	-	100	x	100
0.2	0.4	-	-	-	0.0	x	0.0

ГРУППИРОВКИ ОБЪЕКТОВ ПЕРЕПИСИ ПО РАЗМЕРУ ПОСЕВНЫХ ПЛОЩАДЕЙ

	Хозяйства, имевшие посевную					
	до 0,03	0,03 - 0,05	0,06 - 0,08	0,09 - 0,12	0,13 - 0,15	0,16 - 0,20
в том числе по городским округам:						
Число хозяйств, единиц	0	-	-	-	-	-
в процентах от общего числа хозяйств	14.3	-	-	-	-	-
в процентах от числа хозяйств, имевших посевную площадь	100.0	-	-	-	-	-
Посевная площадь овощей, га	0.0	-	-	-	-	-
в процентах от общей посевной площади овощей	100.0	-	-	-	-	-
в среднем на одно хозяйство, га	0.0	-	-	-	-	-
Ростов-на-Дону						
Число хозяйств, единиц	-	-	-	-	-	-
в процентах от общего числа хозяйств	-	-	-	-	-	-
в процентах от числа хозяйств, имевших посевную площадь	-	-	-	-	-	-
Посевная площадь овощей, га	-	-	-	-	-	-
в процентах от общей посевной площади овощей	-	-	-	-	-	-
в среднем на одно хозяйство, га	-	-	-	-	-	-
Азов						
Число хозяйств, единиц	-	-	-	-	-	-
в процентах от общего числа хозяйств	-	-	-	-	-	-
в процентах от числа хозяйств, имевших посевную площадь	-	-	-	-	-	-
Посевная площадь овощей, га	-	-	-	-	-	-
в процентах от общей посевной площади овощей	-	-	-	-	-	-
в среднем на одно хозяйство, га	-	-	-	-	-	-



ГРУППИРОВКИ ОБЪЕКТОВ ПЕРЕПИСИ ПО РАЗМЕРУ ПОСЕВНЫХ ПЛОЩАДЕЙ

площадь овощей, гектаров						Хозяйства, не имевшие посевной площади	Итого
0,21 - 0,30	0,31 - 0,50	0,51 - 1,00	1,01 - 5,0	свыше 5,0	всего		
-	-	-	-	-	0	0	0
-	-	-	-	-	14.3	85.7	100
-	-	-	-	-	100	x	x
-	-	-	-	-	0.0	x	0.0
-	-	-	-	-	100	x	100
-	-	-	-	-	0.0	x	0.0
-	-	-	-	-	-	0	0
-	-	-	-	-	-	100.0	100
-	-	-	-	-	100	x	x
-	-	-	-	-	-	x	-
-	-	-	-	-	100	x	100
-	-	-	-	-	-	x	-
-	-	-	-	-	-	-	-
-	-	-	-	-	-	-	100
-	-	-	-	-	100	x	x
-	-	-	-	-	-	x	-
-	-	-	-	-	100	x	100
-	-	-	-	-	-	x	-

ГРУППИРОВКИ ОБЪЕКТОВ ПЕРЕПИСИ ПО РАЗМЕРУ ПОСЕВНЫХ ПЛОЩАДЕЙ

	Хозяйства, имевшие посевную					
	до 0,03	0,03 - 0,05	0,06 - 0,08	0,09 - 0,12	0,13 - 0,15	0,16 - 0,20
Батайск						
Число хозяйств, единиц	-	-	-	-	-	-
в процентах от общего числа хозяйств	-	-	-	-	-	-
в процентах от числа хозяйств, имевших посевную площадь	-	-	-	-	-	-
Посевная площадь овощей, га	-	-	-	-	-	-
в процентах от общей посевной площади овощей	-	-	-	-	-	-
в среднем на одно хозяйство, га	-	-	-	-	-	-
Волгодонск						
Число хозяйств, единиц	0	-	-	-	-	-
в процентах от общего числа хозяйств	50.0	-	-	-	-	-
в процентах от числа хозяйств, имевших посевную площадь	100.0	-	-	-	-	-
Посевная площадь овощей, га	0.0	-	-	-	-	-
в процентах от общей посевной площади овощей	100.0	-	-	-	-	-
в среднем на одно хозяйство, га	0.0	-	-	-	-	-
Гуково						
Число хозяйств, единиц	-	-	-	-	-	-
в процентах от общего числа хозяйств	-	-	-	-	-	-
в процентах от числа хозяйств, имевших посевную площадь	-	-	-	-	-	-
Посевная площадь овощей, га	-	-	-	-	-	-
в процентах от общей посевной площади овощей	-	-	-	-	-	-
в среднем на одно хозяйство, га	-	-	-	-	-	-



ГРУППИРОВКИ ОБЪЕКТОВ ПЕРЕПИСИ ПО РАЗМЕРУ ПОСЕВНЫХ ПЛОЩАДЕЙ

площадь овощей, гектаров						Хозяйства, не имевшие посевной площади	Итого
0,21 - 0,30	0,31 - 0,50	0,51 - 1,00	1,01 - 5,0	свыше 5,0	всего		
-	-	-	-	-	-	-	-
-	-	-	-	-	-	-	100
-	-	-	-	-	100	x	x
-	-	-	-	-	-	x	-
-	-	-	-	-	100	x	100
-	-	-	-	-	-	x	-
-	-	-	-	-	0	0	0
-	-	-	-	-	50.0	50.0	100
-	-	-	-	-	100	x	x
-	-	-	-	-	0.0	x	0.0
-	-	-	-	-	100	x	100
-	-	-	-	-	0.0	x	0.0
-	-	-	-	-	-	-	-
-	-	-	-	-	-	-	100
-	-	-	-	-	100	x	x
-	-	-	-	-	-	x	-
-	-	-	-	-	100	x	100
-	-	-	-	-	-	x	-

ГРУППИРОВКИ ОБЪЕКТОВ ПЕРЕПИСИ ПО РАЗМЕРУ ПОСЕВНЫХ ПЛОЩАДЕЙ

	Хозяйства, имевшие посевную					
	до 0,03	0,03 - 0,05	0,06 - 0,08	0,09 - 0,12	0,13 - 0,15	0,16 - 0,20
Донецк						
Число хозяйств, единиц	-	-	-	-	-	-
в процентах от общего числа хозяйств	-	-	-	-	-	-
в процентах от числа хозяйств, имевших посевную площадь	-	-	-	-	-	-
Посевная площадь овощей, га	-	-	-	-	-	-
в процентах от общей посевной площади овощей	-	-	-	-	-	-
в среднем на одно хозяйство, га	-	-	-	-	-	-
Зверево						
Число хозяйств, единиц	-	-	-	-	-	-
в процентах от общего числа хозяйств	-	-	-	-	-	-
в процентах от числа хозяйств, имевших посевную площадь	-	-	-	-	-	-
Посевная площадь овощей, га	-	-	-	-	-	-
в процентах от общей посевной площади овощей	-	-	-	-	-	-
в среднем на одно хозяйство, га	-	-	-	-	-	-
Каменск-Шахтинский						
Число хозяйств, единиц	-	-	-	-	-	-
в процентах от общего числа хозяйств	-	-	-	-	-	-
в процентах от числа хозяйств, имевших посевную площадь	-	-	-	-	-	-
Посевная площадь овощей, га	-	-	-	-	-	-
в процентах от общей посевной площади овощей	-	-	-	-	-	-
в среднем на одно хозяйство, га	-	-	-	-	-	-



ГРУППИРОВКИ ОБЪЕКТОВ ПЕРЕПИСИ ПО РАЗМЕРУ ПОСЕВНЫХ ПЛОЩАДЕЙ

площадь овощей, гектаров						Хозяйства, не имевшие посевной площади	Итого
0,21 - 0,30	0,31 - 0,50	0,51 - 1,00	1,01 - 5,0	свыше 5,0	всего		
-	-	-	-	-	-	-	-
-	-	-	-	-	-	-	100
-	-	-	-	-	100	x	x
-	-	-	-	-	-	x	-
-	-	-	-	-	100	x	100
-	-	-	-	-	-	x	-
-	-	-	-	-	-	-	-
-	-	-	-	-	-	-	100
-	-	-	-	-	100	x	x
-	-	-	-	-	-	x	-
-	-	-	-	-	100	x	100
-	-	-	-	-	-	x	-
-	-	-	-	-	-	-	-
-	-	-	-	-	-	-	100
-	-	-	-	-	100	x	x
-	-	-	-	-	-	x	-
-	-	-	-	-	100	x	100
-	-	-	-	-	-	x	-

ГРУППИРОВКИ ОБЪЕКТОВ ПЕРЕПИСИ ПО РАЗМЕРУ ПОСЕВНЫХ ПЛОЩАДЕЙ

	Хозяйства, имевшие посевную					
	до 0,03	0,03 - 0,05	0,06 - 0,08	0,09 - 0,12	0,13 - 0,15	0,16 - 0,20
Новочеркасск						
Число хозяйств, единиц	-	-	-	-	-	-
в процентах от общего числа хозяйств	-	-	-	-	-	-
в процентах от числа хозяйств, имевших посевную площадь	-	-	-	-	-	-
Посевная площадь овощей, га	-	-	-	-	-	-
в процентах от общей посевной площади овощей	-	-	-	-	-	-
в среднем на одно хозяйство, га	-	-	-	-	-	-
Новошахтинск						
Число хозяйств, единиц	-	-	-	-	-	-
в процентах от общего числа хозяйств	-	-	-	-	-	-
в процентах от числа хозяйств, имевших посевную площадь	-	-	-	-	-	-
Посевная площадь овощей, га	-	-	-	-	-	-
в процентах от общей посевной площади овощей	-	-	-	-	-	-
в среднем на одно хозяйство, га	-	-	-	-	-	-
Таганрог						
Число хозяйств, единиц	-	-	-	-	-	-
в процентах от общего числа хозяйств	-	-	-	-	-	-
в процентах от числа хозяйств, имевших посевную площадь	-	-	-	-	-	-
Посевная площадь овощей, га	-	-	-	-	-	-
в процентах от общей посевной площади овощей	-	-	-	-	-	-
в среднем на одно хозяйство, га	-	-	-	-	-	-



ГРУППИРОВКИ ОБЪЕКТОВ ПЕРЕПИСИ ПО РАЗМЕРУ ПОСЕВНЫХ ПЛОЩАДЕЙ

площадь овощей, гектаров						Хозяйства, не имевшие посевной площади	Итого
0,21 - 0,30	0,31 - 0,50	0,51 - 1,00	1,01 - 5,0	свыше 5,0	всего		
-	-	-	-	-	-	-	-
-	-	-	-	-	-	-	100
-	-	-	-	-	100	x	x
-	-	-	-	-	-	x	-
-	-	-	-	-	100	x	100
-	-	-	-	-	-	x	-
-	-	-	-	-	-	-	-
-	-	-	-	-	-	-	100
-	-	-	-	-	100	x	x
-	-	-	-	-	-	x	-
-	-	-	-	-	100	x	100
-	-	-	-	-	-	x	-
-	-	-	-	-	-	-	-
-	-	-	-	-	-	-	100
-	-	-	-	-	100	x	x
-	-	-	-	-	-	x	-
-	-	-	-	-	100	x	100
-	-	-	-	-	-	x	-

ГРУППИРОВКИ ОБЪЕКТОВ ПЕРЕПИСИ ПО РАЗМЕРУ ПОСЕВНЫХ ПЛОЩАДЕЙ

	Хозяйства, имевшие посевную					
	до 0,03	0,03 - 0,05	0,06 - 0,08	0,09 - 0,12	0,13 - 0,15	0,16 - 0,20
Шахты						
Число хозяйств, единиц	-	-	-	-	-	-
в процентах от общего числа хозяйств	-	-	-	-	-	-
в процентах от числа хозяйств, имевших посевную площадь	-	-	-	-	-	-
Посевная площадь овощей, га	-	-	-	-	-	-
в процентах от общей посевной площади овощей	-	-	-	-	-	-
в среднем на одно хозяйство, га	-	-	-	-	-	-



ГРУППИРОВКИ ОБЪЕКТОВ ПЕРЕПИСИ ПО РАЗМЕРУ ПОСЕВНЫХ ПЛОЩАДЕЙ

площадь овощей, гектаров						Хозяйства, не имевшие посевной площади	Итого
0,21 - 0,30	0,31 - 0,50	0,51 - 1,00	1,01 - 5,0	свыше 5,0	всего		
-	-	-	-	-	-	-	-
-	-	-	-	-	-	-	100
-	-	-	-	-	100	x	x
-	-	-	-	-	-	x	-
-	-	-	-	-	100	x	100
-	-	-	-	-	-	x	-

МЕТОДОЛОГИЧЕСКИЕ ПОЯСНЕНИЯ

В хозяйствах всех категорий включены сельскохозяйственные организации, крестьянские (фермерские) хозяйства, индивидуальные предприниматели и хозяйства населения.

К сельскохозяйственным организациям отнесены хозяйственные товарищества, общества и партнерства (в том числе публичные и непубличные акционерные общества), производственные кооперативы, родовые общины, унитарные предприятия, подсобные сельскохозяйственные предприятия несельскохозяйственных организаций.

В соответствии с официальной статистической методологией Росстата в рамках Всероссийской сельскохозяйственной переписи 2016 г. к **подсобным сельскохозяйственным предприятиям несельскохозяйственных организаций** отнесены хозяйства, имеющие посевные площади сельскохозяйственных культур не менее 50 гектаров и/или не менее 10 голов крупного рогатого скота, или не менее 5 голов коров, или не менее 20 голов свиней, или не менее 15 голов овец или коз, или не менее 100 голов птицы, или не менее 10 голов лошадей.

К малым сельскохозяйственным предприятиям (включая микропредприятия) отнесены юридические лица - коммерческие организации, внесенные в единый государственный реестр юридических лиц и соответствующие условиям, установленным Федеральным законом от 24 июля 2007 г. № 209-ФЗ «О развитии малого и среднего предпринимательства в Российской Федерации».

Крестьянское (фермерское) хозяйство - объединение граждан, связанных родством и (или) свойством, имеющих в общей собственности имущество и совместно осуществляющих производственную и иную хозяйственную деятельность (производство, переработку, хранение, транспортировку и реализацию сельскохозяйственной продукции), основанную на их личном участии (статья 1 Федерального закона от 11 июня 2003 г. № 74-ФЗ «О крестьянском (фермерском) хозяйстве»).

Индивидуальный предприниматель - гражданин (физическое лицо), занимающийся предпринимательской деятельностью без образования юридического лица с момента его государственной регистрации в соответствии со статьей 23 Гражданского кодекса Российской Федерации и заявивший в Свидетельстве о государственной регистрации виды деятельности, отнесенные согласно Общероссийскому классификатору видов экономической деятельности (ОКВЭД) к сельскому хозяйству.

К хозяйствам населения отнесены личные подсобные и другие индивидуальные хозяйства граждан, а также хозяйства граждан, имеющих земельные участки в садоводческих, дачных некоммерческих объединениях.

Личное подсобное хозяйство - форма непредпринимательской деятельности по производству и переработке сельскохозяйственной продукции, осуществляемой личным трудом гражданина и членов его семьи в целях удовлетворения личных потребностей на земельном участке, предоставленном или приобретенном для ведения личного подсобного

хозяйства. Землепользование хозяйств может состоять из приусадебных и полевых участков (статьи 2, 4 Федерального закона от 7 июля 2003 г № 112-ФЗ «О личном подсобном хозяйстве»).

К другим индивидуальным хозяйствам граждан отнесены:

- граждане, имеющие земельные участки для индивидуального жилищного строительства с площадью 4 и более соток и занимающиеся сельскохозяйственным производством;

- граждане, имеющие земельные участки (садовые, огородные, дачные и другие), не входящие в некоммерческие объединения граждан;

- граждане, не имеющие земли, но имеющие сельскохозяйственных животных.

Садоводческое, огородническое, дачное некоммерческое объединение граждан - некоммерческая организация, учрежденная гражданами на добровольных началах для содействия ее членам в решении общих социально - хозяйственных задач ведения садоводства, огородничества и дачного хозяйства (статья 1 Федерального закона от 15 апреля 1998 г. № 66-ФЗ «О садоводческих, огороднических и дачных некоммерческих объединениях граждан»).

Посевные площади – часть пашни, занятая под посевы сельскохозяйственных культур.

Данные в группировках по размеру посевных площадей основных сельскохозяйственных культур (табл.177-190) приведены по сельскохозяйственным организациям (хозяйствам), осуществлявшим сельскохозяйственную деятельность в 2016 году.



ДИАГРАММЫ

**1. СТРУКТУРА ОБЩЕЙ ПОСЕВНОЙ ПЛОЩАДИ СЕЛЬСКОХОЗЯЙСТВЕННЫХ КУЛЬТУР
ПОД УРОЖАЙ 2006 И 2016 ГГ. ПО КАТЕГОРИЯМ ХОЗЯЙСТВ**
(в процентах от общей посевной площади в хозяйствах всех категорий)

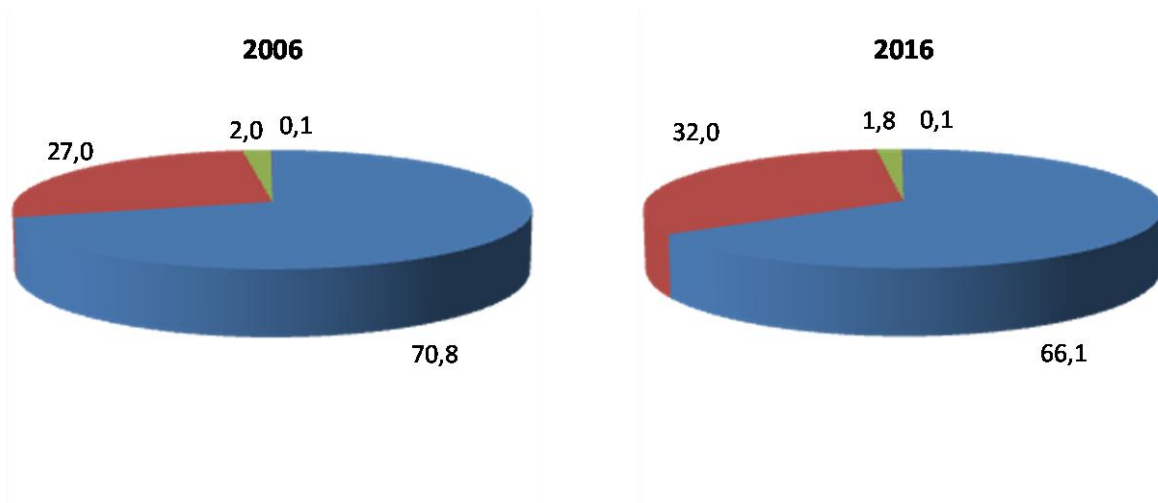

- Сельскохозяйственные организации
- Крестьянские (фермерские) хозяйства и индивидуальные предприниматели
- Личные подсобные и другие индивидуальные хозяйства граждан
- Некоммерческие объединения граждан

**2. СТРУКТУРА ОБЩЕЙ ПОСЕВНОЙ ПЛОЩАДИ СЕЛЬСКОХОЗЯЙСТВЕННЫХ КУЛЬТУР
ПОД УРОЖАЙ В 2016 Г. ПО КАТЕГОРИЯМ ХОЗЯЙСТВ**
(в процентах от общей площади в хозяйствах всех категорий)

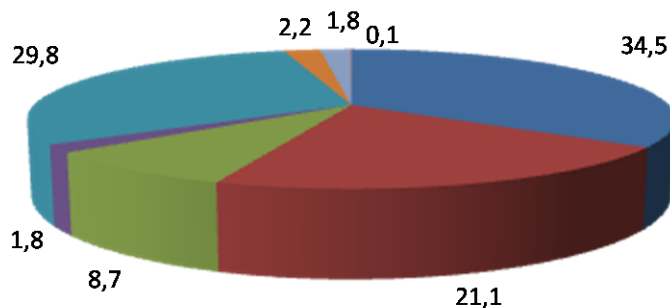

- Сельскохозяйственные организации, не относящиеся к субъектам малого предпринимательства
- Малые предприятия (без микропредприятий)
- Микропредприятия
- Подсобные сельскохозяйственные предприятия несельскохозяйственных организаций
- Крестьянские (фермерские) хозяйства
- Индивидуальные предприниматели
- Личные подсобные и другие индивидуальные хозяйства граждан
- Некоммерческие объединения граждан

3. СТРУКТУРА ПОСЕВНЫХ ПЛОЩАДЕЙ ПОД УРОЖАЙ 2006 И 2016 ГГ. ПО ВИДАМ СЕЛЬСКОХОЗЯЙСТВЕННЫХ КУЛЬТУР ПО КАТЕГОРИЯМ ХОЗЯЙСТВ
(в процентах от общей площади соответствующей категории хозяйств)

Сельскохозяйственные организации

2006

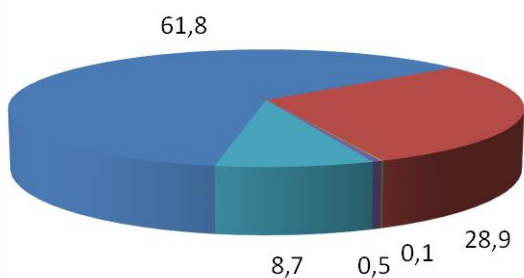

2016

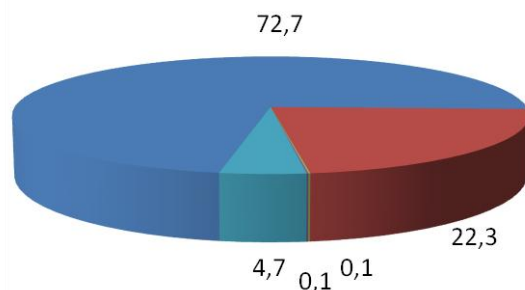

Крестьянские (фермерские) хозяйства и индивидуальные предприниматели

2006

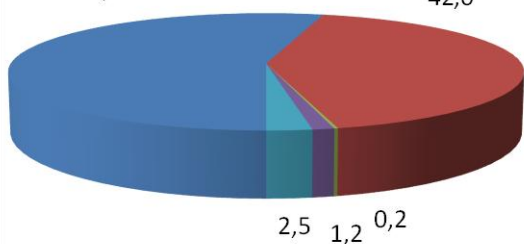

2016

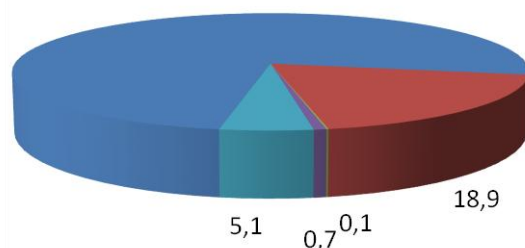

Личные подсобные хозяйства

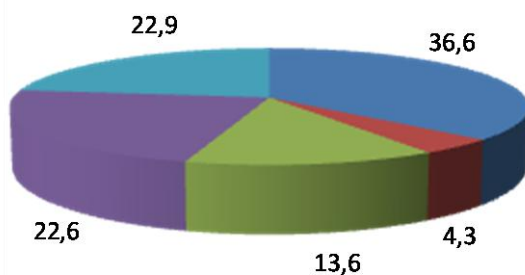
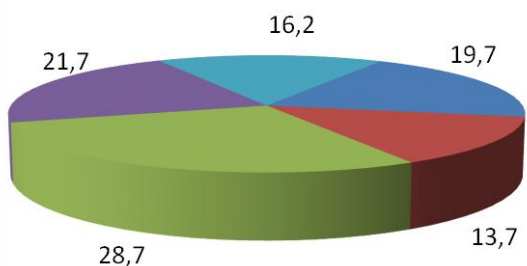

■ Зерновые и зернобобовые культуры
■ Картофель
■ Кормовые культуры

■ Технические культуры
■ Овощные и бахчевые культуры

Садоводческие некоммерческие объединения граждан
2006 2016

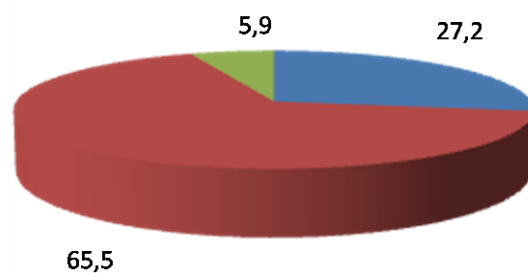
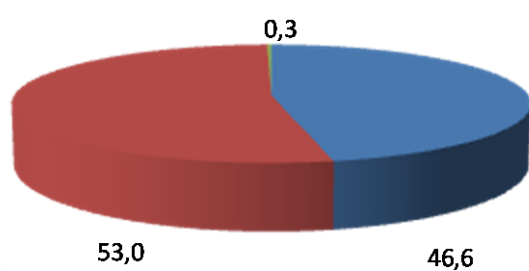

Дачные некоммерческие объединения граждан

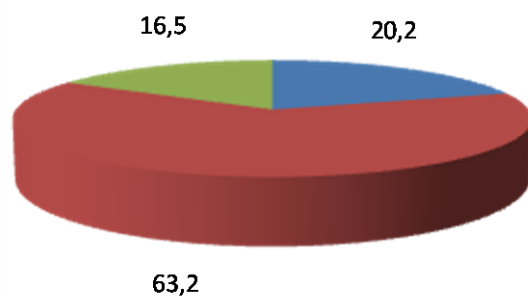
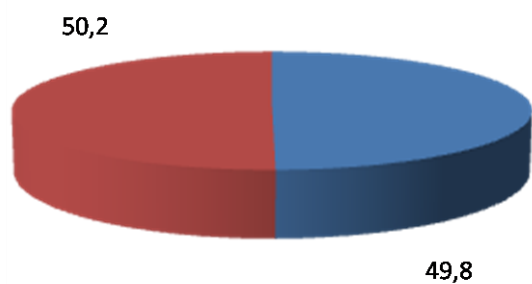

■ Картофель

■ Овощные и бахчевые культуры

■ Кормовые культуры

4. СРЕДНИЙ РАЗМЕР ОБЩЕЙ ПОСЕВНОЙ ПЛОЩАДИ СЕЛЬСКОХОЗЯЙСТВЕННЫХ КУЛЬТУР ПОД УРОЖАЙ 2016 Г. В СЕЛЬСКОХОЗЯЙСТВЕННЫХ ОРГАНИЗАЦИЯХ, НЕ ОТНОСЯЩИХСЯ К СУБЪЕКТАМ МАЛОГО ПРЕДПРИНИМАТЕЛЬСТВА

По муниципальным районам
(гектаров)

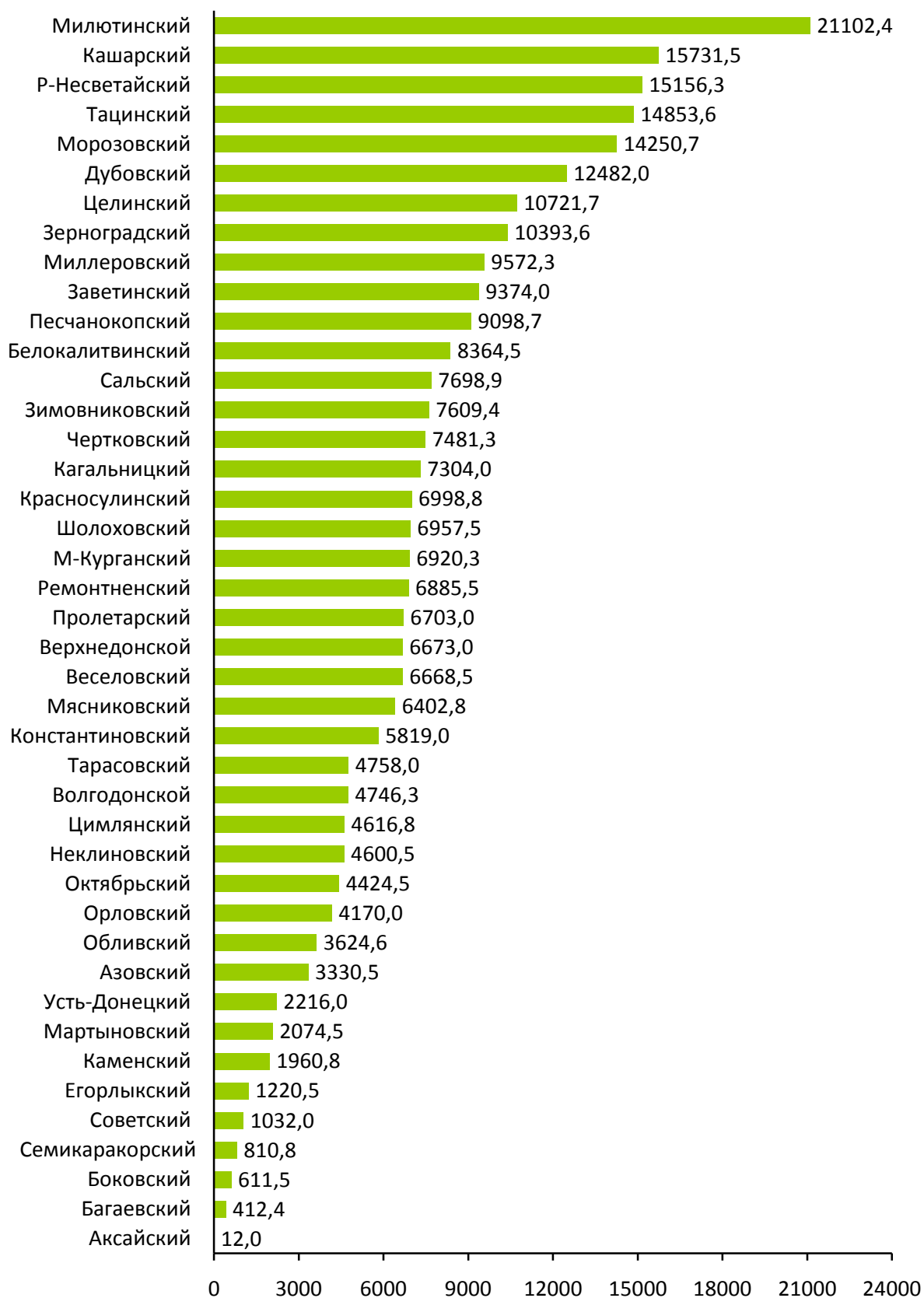

**5. СРЕДНИЙ РАЗМЕР ОБЩЕЙ ПОСЕВНОЙ ПЛОЩАДИ СЕЛЬСКОХОЗЯЙСТВЕННЫХ КУЛЬТУР
ПОД УРОЖАЙ 2016 Г. В МАЛЫХ СЕЛЬСКОХОЗЯЙСТВЕННЫХ ПРЕДПРИЯТИЯХ
(БЕЗ МИКРОПРЕДПРИЯТИЙ)
По муниципальным районам
(гектаров)**

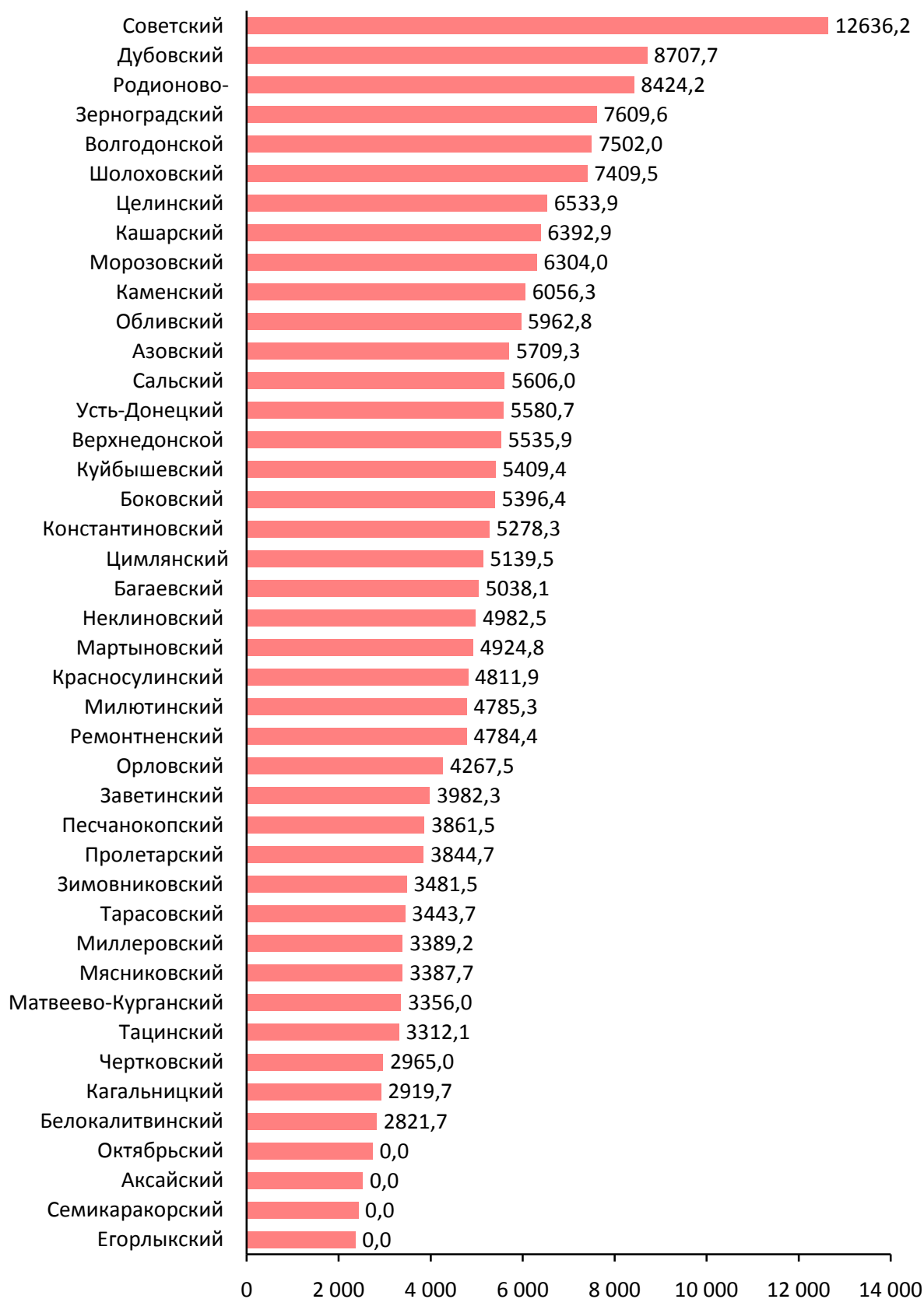

**6. СРЕДНИЙ РАЗМЕР ОБЩЕЙ ПОСЕВНОЙ ПЛОЩАДИ СЕЛЬСКОХОЗЯЙСТВЕННЫХ КУЛЬТУР
ПОД УРОЖАЙ 2016 Г. В КРЕСТЬЯНСКИХ (ФЕРМЕРСКИХ) ХОЗЯЙСТВАХ**

По муниципальным районам

(гектаров)

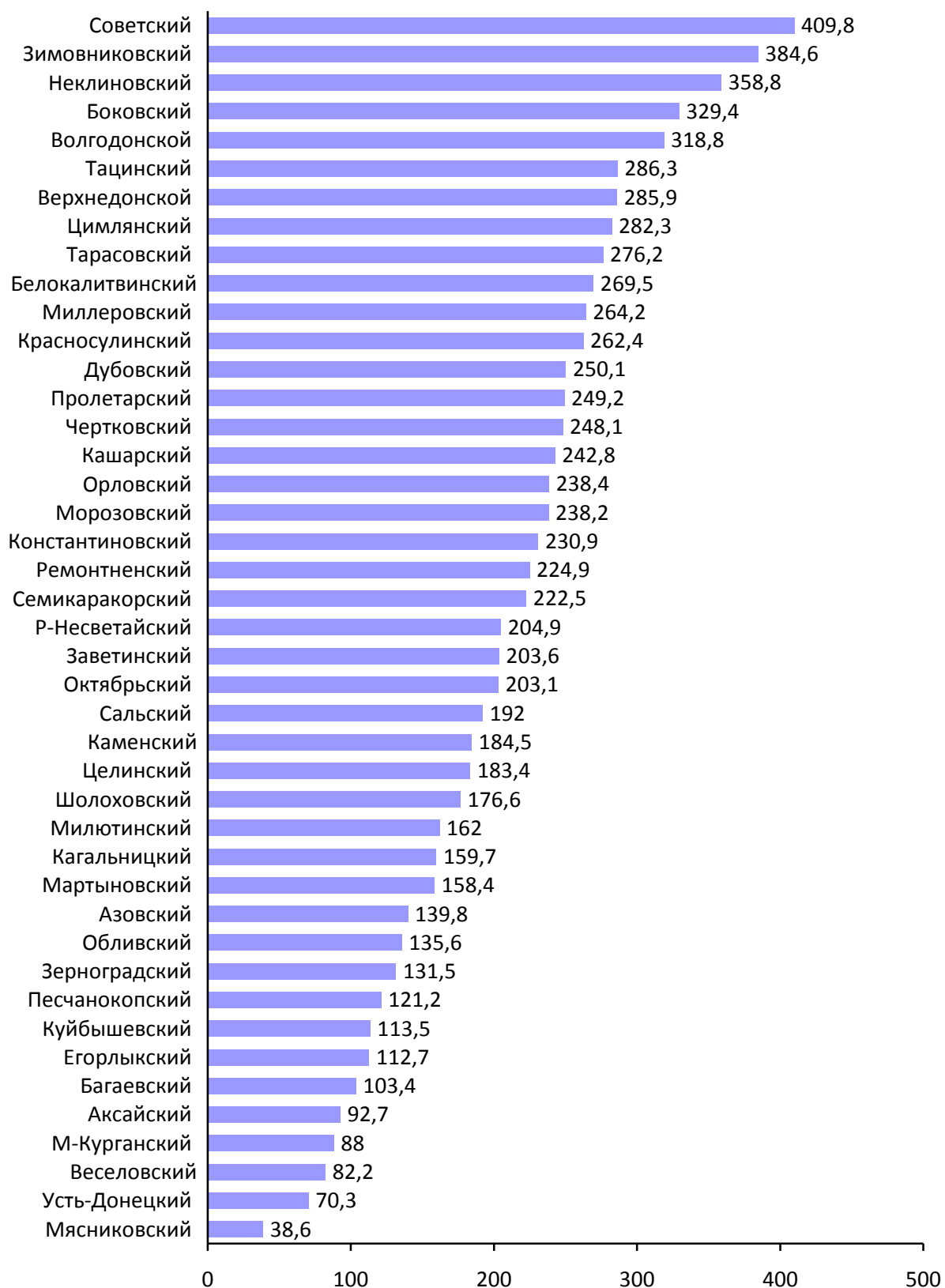

**7. СРЕДНИЙ РАЗМЕР ОБЩЕЙ ПОСЕВНОЙ ПЛОЩАДИ СЕЛЬСКОХОЗЯЙСТВЕННЫХ КУЛЬТУР
ПОД УРОЖАЙ 2016 Г. У ИНДИВИДУАЛЬНЫХ ПРЕДПРИНИМАТЕЛЕЙ
По муниципальным районам
(гектаров)**

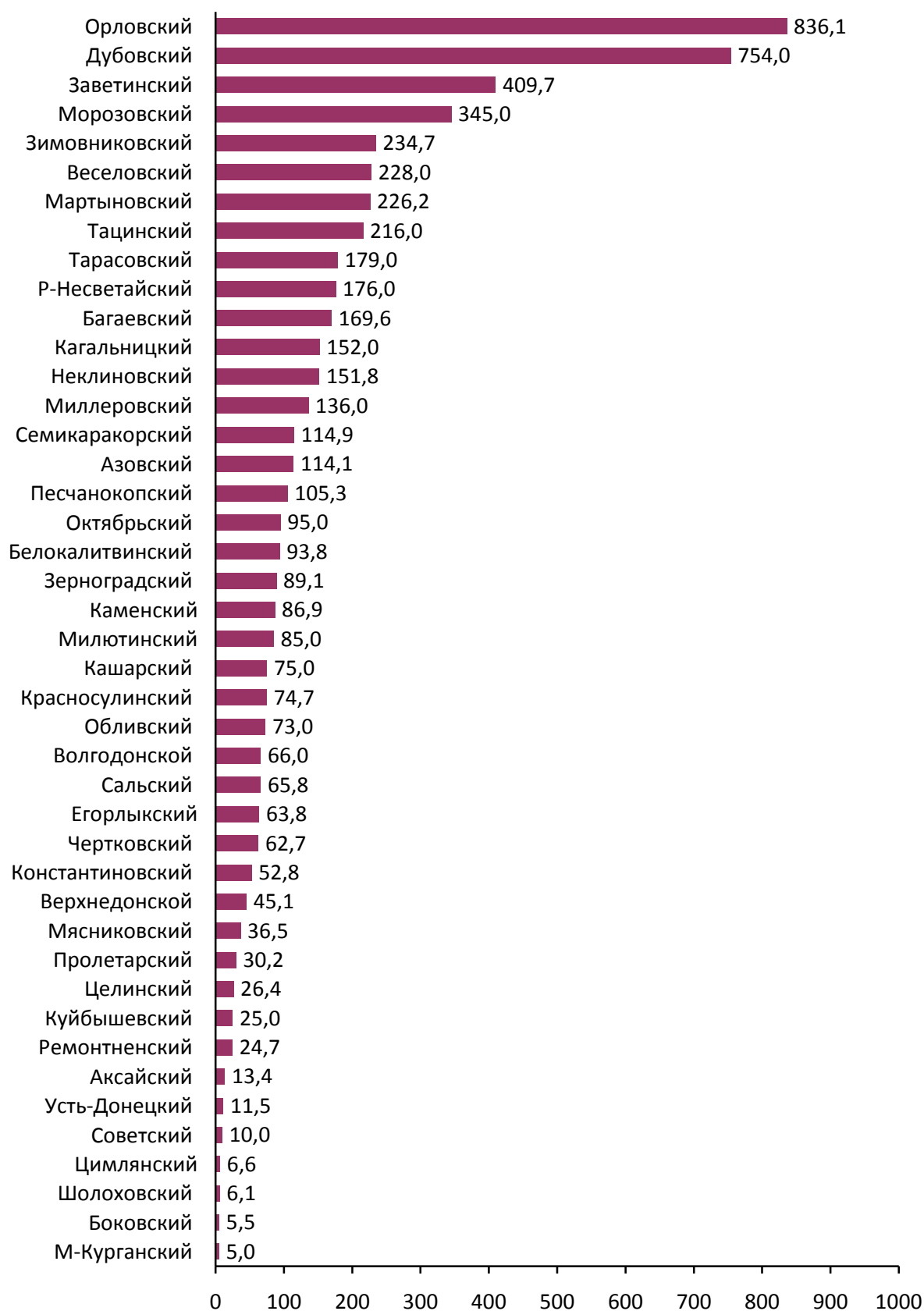

**8. СРЕДНИЙ РАЗМЕР ОБЩЕЙ ПОСЕВНОЙ ПЛОЩАДИ СЕЛЬСКОХОЗЯЙСТВЕННЫХ
КУЛЬТУР ПОД УРОЖАЙ 2016 Г. В ЛИЧНЫХ ПОДСОБНЫХ И
ДРУГИХ ИНДИВИДУАЛЬНЫХ ХОЗЯЙСТВАХ ГРАЖДАН
По муниципальным районам
(гектаров)**

